



**GOVERNO DO BRASIL**

# Do lado do Espírito Santo,

**DO LADO DO POVO BRASILEIRO**



TRABALHA E CONFIANÇA

The background is a stylized representation of the Brazilian flag. It features a green field with a large yellow rhombus in the center, containing a green circle. The top and bottom edges are yellow, and the sides are blue. The text is centered in the green field.

**GOVERNO DO BRASIL**  
**DO LADO**  
**DO POVO**  
**CAPIXABA**



# O Governo do Brasil tem lado.

## É o lado do povo brasileiro.

Hoje, a população conta com políticas públicas que foram ampliadas, retomadas e criadas para atender melhor as necessidades do país.

## Juntas, elas transformaram o Brasil em um país de recordes.

# De 2023 pra cá,

A **quantidade de médicos** aumentou,  
o investimento em **SAMU** aumentou,  
a oferta de **remédios gratuitos**  
também aumentou.

O número de **cirurgias**  
feitas pelo SUS  
bateu **recorde**.

E a **mortalidade**  
infantil **diminuiu**.



# Mais uma vez, saímos do Mapa da Fome.

A **pobreza** chegou ao  
**menor nível da história.**

A **conta de luz** ficou  
mais barata e **o gás  
de cozinha**, mais acessível.



O repasse para a alimentação  
escolar **aumentou**,  
o incentivo para  
adolescentes concluírem  
os estudos também **aumentou**,  
a quantidade de pessoas  
idasas dispostas a estudar  
também **aumentou**.

O número de estudantes da  
rede pública inscritos no Enem  
bateu **recorde**.

E o de universidades,  
Institutos Federais, escolas e  
creches **vai aumentar ainda mais.**



Tivemos um **crescimento do PIB** acima da média mundial.

Voltamos a ser **uma das maiores economias do mundo.**

Abrimos centenas de novos mercados e a exportação bateu **recorde.**



O desembarque de **turistas estrangeiros** atingiu o maior número da história.



O **investimento na indústria brasileira** é o maior dos últimos 30 anos.

Já o **desemprego**, é o menor da história.

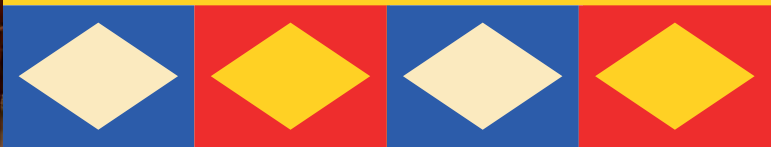



O investimento  
em **cultura** chegou  
a **todas as regiões**  
do país.



O financiamento para  
**agricultura familiar** e  
**agronegócio** bateu **recorde**.

A titulação de territórios  
**quilombolas** é a maior  
da história, beneficiando  
milhares de famílias negras.

**Imposto de Renda zero** para quem  
ganha até R\$ 5.000 está **garantido**,  
promovendo mais **justiça social**.

Tudo isso é resultado de um governo que  
**cuida** das pessoas, **reduz desigualdades**,  
defende a **soberania** nacional e fortalece  
o **orgulho** de ser brasileiro.

As próximas páginas trazem um **resumo**  
do que tem sido feito pelo **seu estado**.



**Do lado  
do cuidado,  
do lado  
do povo  
capixaba.**



Em 2024,  
o Governo do Brasil  
destinou **R\$ 36,5 milhões**  
ao **SAMU local**.

Esse investimento é  
**213% maior** que os recursos  
oferecidos em 2022.





O **Farmácia Popular** voltou mais forte, com todos os remédios gratuitos e distribuição de fraldas geriátricas.



Em 2025, **mais de 550 mil capixabas** foram atendidos.

## Mais médicos, menos filas.

O número de **Mais Médicos** atuando no Espírito Santo  **aumentou**.

Agora, são **593 profissionais** cuidando da população.



Em dois anos, **88 mil gestantes** fizeram pré-natal pelo SUS no estado.



Em dois anos e meio, as mulheres que moram no Espírito Santo realizaram **620 mil exames** de prevenção e combate ao câncer.



# Brasil fora do Mapa da Fome novamente.

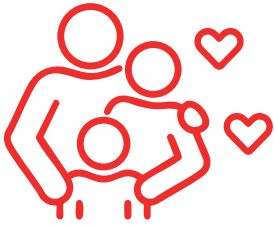

O Brasil atingiu o  
**menor patamar de  
pobreza da história.**

No Espírito Santo,  
**303 mil pessoas**  
saíram dessa situação.

**275 mil famílias capixabas** estão  
recebendo o **Bolsa Família**, programa  
que é referência mundial no combate  
à desigualdade e que tem as  
**mulheres como prioridade.**

Desde 2023,

**92 mil empregos formais**

foram gerados para a  
população capixaba.



Com o Desenrola,

**74 mil pessoas** tiveram a

chance de **renegociar dívidas**

e se recuperar financeiramente.



No Espírito Santo,

**311 mil contribuintes**

que ganham até R\$ 5.000

serão beneficiados com o

**Imposto de Renda Zero.**



# Contra a desigualdade, do lado do povo capixaba.



O Pé-de-Meia está incentivando **62,6 mil adolescentes capixabas** a estudar.



Como resultado, o Brasil bateu **recorde de estudantes da escola pública inscritos** no Enem em 2025.



**R\$ 95 milhões** investidos para garantir a alimentação escolar de **770 mil estudantes** da rede pública.



Em breve, quem mora no Espírito Santo vai poder contar com **138 empreendimentos de educação** viabilizados pelo Novo PAC. Entre eles, **1 Instituto Federal**.

**Nunca se  
investiu  
tanto na  
cultura local.**



Só a **Lei Paulo Gustavo** e a **Política Nacional Aldir Blanc** garantiram **R\$147 milhões** para apoiar trabalhadores e artistas capixabas.



# O maior programa de habitação da história.



Até 2027, **17 mil famílias**  
capixabas vão ter realizado o sonho  
da casa própria com o  
**Minha Casa, Minha Vida.**



**R\$ 22 bilhões em  
crédito rural** para  
impulsionar o agronegócio  
e fortalecer a agricultura  
familiar do Espírito Santo.



# Do lado da soberania, do lado do povo brasileiro.



Com o **Nova Indústria Brasil**,  
o país superou todas as expectativas,  
bateu recorde de crescimento e garantiu  
**R\$ 5,7 bilhões de investimento**  
para a produção industrial local.



Em 2024, o Governo do Brasil  
transferiu **R\$ 14,2 bilhões** para  
complementar o orçamento  
do governo estadual e das  
prefeituras do Espírito Santo.



# Do lado do desenvolvimento, do lado do povo capixaba.

Com o **Novo PAC**, o Governo do Brasil vai investir **mais de R\$ 45 bilhões** para acelerar a saúde, a educação, a cultura, a sustentabilidade, o transporte e a infraestrutura do Espírito Santo.



**Até 2030, serão  
460 empreendimentos  
em todo o estado.**

## Obras intermunicipais

 Linha de Transmissão (Medeiros Neto II - João Neiva 2)

 Conclusão da unidade de produção de petróleo e gás natural no Parque das Baleias

**ESPÍRITO  
SANTO**

 Construção do Contorno de Serra / Contorno Mestre Álvaro

 Construção da BR-447/ES - Acesso a Capuaba

# Quer saber como o Novo Pac vai melhorar a vida no seu município?

NOVO **PAC**  
DESENVOLVIMENTO & SUSTENTABILIDADE



**Clique aqui  
para acessar o  
mapa interativo**



GOVERNO DO  
**BRASIL**  
DO LADO DO POVO BRASILEIRO

# O Brasil em números, dados e ações.

 COMUNICA

Para conhecer as entregas  
do Governo do Brasil  
na sua cidade, acesse



[gov.br/comunicabr](https://gov.br/comunicabr)

**CLIQUE AQUI  
PARA ACESSAR  
O MATERIAL  
NA ÍNTEGRA**



The background is an abstract composition of large, overlapping geometric shapes in green, yellow, and blue. A large green triangle points towards the bottom right. A yellow shape, possibly a semi-circle or a large arc, is in the top right. A blue shape, also a semi-circle or arc, is in the bottom right. The text is positioned on the green triangle.

**GOVERNO DO BRASIL**  
**DO LADO**  
**DO POVO**  
**BRASILEIRO**