

# Sala de Situação Nacional

Monitoramento e Resposta à Infecção por Vírus Respiratórios, incluindo a Influenza Aviária

# Nº 20

06 de novembro de 2025

## Apresentação

O Informe da Sala de Situação tem como objetivo divulgar de maneira rápida e efetiva as orientações para a resposta coordenada aos eventos de saúde pública relacionados aos vírus respiratórios, incluindo a Influenza Aviária. Deste modo, a Sala de Situação atua de forma integrada no acompanhamento do cenário epidemiológico da Síndrome Respiratória Aguda Grave (SRAG) por vírus respiratórios e da Influenza Aviária, subsidiando as ações de vigilância, notificação, investigação epidemiológica e implementação de medidas de controle em todo o país.

## Cenário epidemiológico da Síndrome Respiratória Aguda Grave (SRAG) no Brasil



### CASOS

## 202.999

2025 até a SE 44

### SRAG

Síndrome Respiratória  
Aguda Grave

### ÓBITOS

## 11.753

2025 até a SE 44



**106.579** Com identificação de vírus respiratórios\*

**3.466**

Casos nas SE 41 a 44

#### Predomínio de:

**35%** SRAG por **Rinovírus**  
**23%** SRAG por **Influenza\*\***  
**13%** SRAG por **SARS-CoV-2**

\*\*sendo 17,4% Flu A (não subtipado), 3,81% Flu A (H3N2), 1,15% Flu B e 0,4% Flu A (H1N1)pdm09

#### Comparação até a SE 42 \*\*\*

2023	2024	2025
155.259	152.756	199.180

**5.985** Com identificação de vírus respiratórios\*

**96**

Óbitos nas SE 41 a 44

#### Predomínio de:

**36%** SRAG por **SARS-CoV-2**  
**24%** SRAG por **Influenza\*\***  
**18%** SRAG por **Rinovírus**

\*\*sendo 18,3% Flu A (não subtipado) e 5,7% Flu A (H3N2)

#### Comparação até a SE 42 \*\*\*

2023	2024	2025
10.172	9.726	11.689

\* Total de casos e óbitos que tiveram diagnóstico laboratorial detectável para ao menos um vírus respiratórios, retirando aqueles não especificados, ou com diagnóstico para outro agente etiológico, além daqueles que ainda se encontram em investigação

\*\*\* Os dados desconsideram as duas últimas Semanas Epidemiológicas por ainda serem preliminares. Esse recorte garante comparações mais confiáveis entre anos, considerando os atrasos naturais de notificação e registro.



## Vigilância Sentinela de Síndrome Gripal

## 45.165

**TOTAL DE VÍRUS IDENTIFICADOS**

2025 até a SE 44

## 2.679

**TOTAL DE VÍRUS IDENTIFICADOS**

entre as SE 41 a 44

**INFLUENZA\***  
**20%**

**SARS-COV-2**  
**13%**

**OVR\*\***  
**67%**

**RINOVÍRUS**  
**60%**

**ADENOVÍRUS**  
**18%**

\* Sendo 6,8% Flu A (não subtipado); 0,3% Flu A (H1N1)pdm09; 8,7% Flu A (H3N2) e 4,2% Influenza B  
\*\* outros Vírus Respiratórios

# Sala de Situação Nacional

Monitoramento e Resposta à Infecção por Vírus Respiratórios, incluindo a Influenza Aviária

# Nº 20

06 de novembro de 2025

## Cenário epidemiológico da Síndrome Respiratória Aguda Grave (SRAG) no Brasil

**Incidência (A) e mortalidade (B)** de SRAG por vírus respiratório, segundo faixa etária. Brasil, entre as SE 37 a 44 de 2025

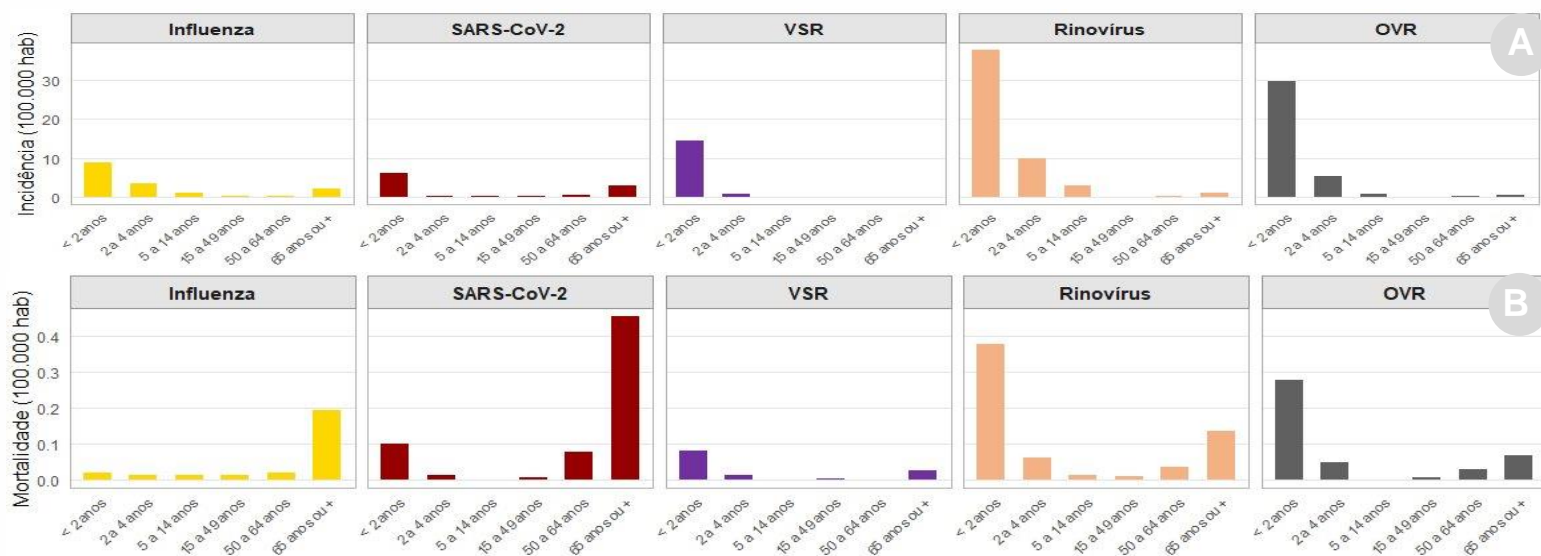

Fonte: SIVEP-Gripe, atualizado em 27/10/2025. Dados sujeitos a atualização.

Incidência e Mortalidade de SRAG no Brasil, de 2023 à 2025. Incidência com estimativa do cenário até a SE 43. Mortalidade até a SE 44, com dados digitados até a SE 42.

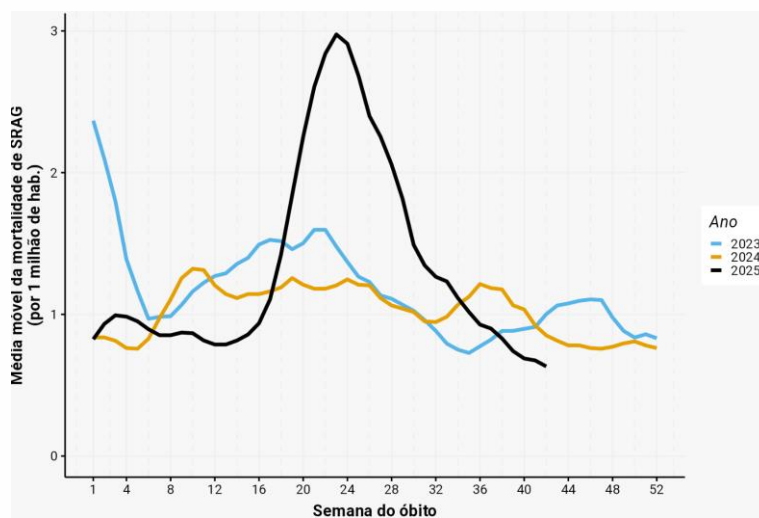
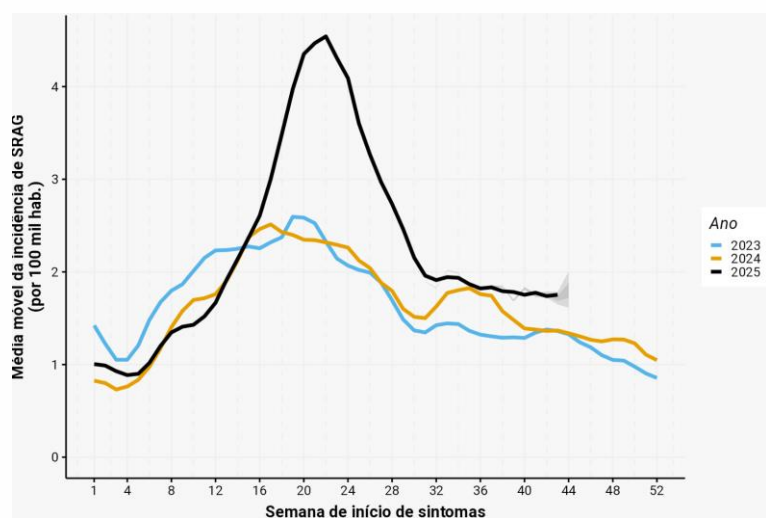

Fonte: SIVEP-Gripe, atualizado em 03/11/2025. Dados sujeitos a atualização.

# Sala de Situação Nacional

Monitoramento e Resposta à Infecção por Vírus Respiratórios, incluindo a Influenza Aviária

# Nº 20

06 de novembro de 2025

## Distribuição da População-alvo, Doses Aplicadas e Cobertura Vacinal por Grupo Prioritário na Campanha de Vacinação contra Influenza - 2025

Grupo Prioritário	Doses Aplicadas	População Alvo	Cobertura Vacinal (%)
Idosos	16,165,592	32,176,873	50,24%
Crianças	6,960,667	13,062,098	53,29%
Gestantes	755,014	1,690,633	44,66%
Adolescentes e jovens em medidas socioeducativas	6,365	-	-
Caminhoneiros	35,795	-	-
Comorbidades	1,157,480	-	-
Forças armadas	28,142	-	-
Forças de segurança e salvamento	54,171	-	-
Funcionários do sistema de privação de liberdade	24,616	-	-
Outros grupos	25,455,811	-	-
Pessoas com deficiência permanente	87,603	-	-
Pessoas em situação de rua	15,321	-	-
População privada de liberdade com mais de 18 anos de idade	306,470	-	-
Povos indígenas vivendo em terras indígenas	238,029	-	-
Povos indígenas vivendo fora das terras indígenas	6,349	-	-
Professores	440,910	-	-
Profissionais dos Correios	6,341	-	-
Puérperas	33,061	-	-
Quilombolas	42,138	-	-
Trabalhadores da saúde	2,228,542	-	-
Trabalhadores de transporte coletivo rodoviário passageiros urbano e de longo curso	24,865	-	-
Trabalhadores portuários	16,644	-	-
<b>Total</b>	<b>54,089,926</b>	-	-

Fonte: [Estratégia de Vacinação Contra a Influenza nas Regiões Nordeste, Centro-Oeste, Sul e Sudeste](#)

Dados parciais: Atualização do painel em 04/11/2025, com dados contidos na Rede Nacional de Dados em Saúde (RNDS) até o dia 04/11/2025.

# Sala de Situação Nacional

Monitoramento e Resposta à Infecção por Vírus Respiratórios, incluindo a Influenza Aviária

# Nº 20

06 de novembro de 2025

## Desempenho de CV contra Influenza segundo Unidade da Federação para os Grupos Prioritários - 2025

Unidade da Federação	Cobertura Vacinal para Crianças	Cobertura Vacinal para Gestantes	Cobertura Vacinal para Idosos	Cobertura Vacinal Total
AL	65,67	35,39	47,14	53,13
BA	52,92	35,47	40,99	44,26
CE	59,56	39,04	50,17	52,63
DF	52,16	12,95	54,20	51,80
ES	67,59	85,80	55,20	59,97
GO	49,80	36,66	47,41	47,71
MA	53,55	25,71	44,42	46,94
MG	58,14	35,27	56,74	56,39
MS	57,14	33,71	55,60	55,15
MT	54,22	45,16	43,74	47,89
PB	53,81	66,89	48,61	50,89
PE	55,84	27,43	42,65	46,15
PI	65,53	48,29	59,14	60,66
PR	56,34	58,39	56,56	56,57
RJ	36,17	23,99	39,78	38,46
RN	54,98	87,23	50,36	53,07
RS	48,90	42,50	55,45	53,60
SC	54,90	57,90	52,77	53,58
SE	61,32	47,19	47,67	52,15
SP	51,95	57,05	51,83	52,04
<b>Total</b>	<b>53,45</b>	<b>44,58</b>	<b>50,16</b>	<b>50,87</b>

Fonte: [Estratégia de Vacinação Contra a Influenza nas Regiões Nordeste, Centro-Oeste, Sul e Sudeste](#)

Dados parciais: Atualização do painel em 04/11/2025, com dados contidos na Rede Nacional de Dados em Saúde (RNDS) até o dia 04/11/2025.

A vacina utilizada na Campanha de Vacinação contra a Influenza em 2025, no Brasil, nas regiões Nordeste, Centro-oeste, Sudeste e Sul, é a recomendada pela Organização Mundial da Saúde (OMS) para o Hemisfério Sul, e está em conformidade com as cepas dos vírus influenza circulantes nesta sazonalidade no país. No Brasil a vigilância dos vírus respiratórios de importância em saúde pública, possui laboratórios de referência que possuem fluxos com a OMS e que enviam relatório anual, com dados epidemiológicos e de análises genéticas e filogenéticas dos vírus influenza, para subsidiar as discussões da atualização da vacina contra influenza, que ocorre anualmente em setembro. A adequação da composição vacinal às linhagens das cepas de vírus influenza circulantes é realizada de forma contínua, e isso pode ser feito devido ao serviço de vigilância sentinela de Síndrome Gripal (SG) e de vigilância da Síndrome Respiratória Aguda Grave (SRAG), onde é possível monitorar a circulação dos vírus respiratórios de importância em saúde pública, incluindo os vírus influenza circulantes no país. Importante ressaltar que a vacinação é a principal estratégia de saúde pública para a prevenção da influenza, contribuindo para a redução de hospitalizações e óbitos, especialmente entre os grupos mais vulneráveis.

# Sala de Situação Nacional

Monitoramento e Resposta à Infecção por Vírus Respiratórios, incluindo a Influenza Aviária

# Nº 20

06 de novembro de 2025

## Cenário Epidemiológico da Influenza Aviária no Brasil

### Influenza Aviária de Alta Patogenicidade (IAAP) em Animais - 2025



### Focos de Influenza Aviária de Alta Patogenicidade (IAAP) em Animais – 2025

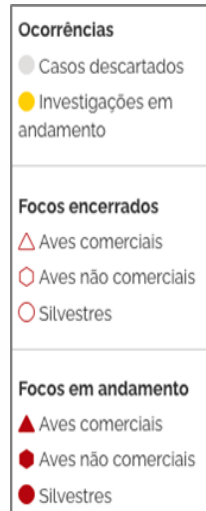

Fonte: Ministério da Agricultura e Pecuária <https://mapa-indicadores.agricultura.gov.br/publico/extensions/SRN/SRN.html>. Acesso em 6/11/2025, às 10h.

### Situação dos Casos de Influenza Aviária em Humanos - 2025

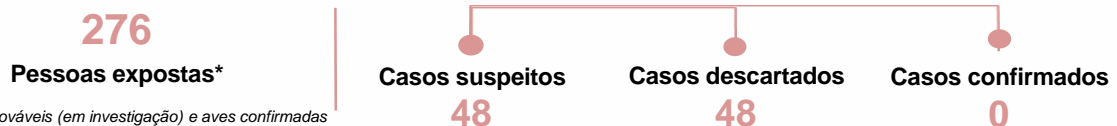

\*Exposição a aves prováveis (em investigação) e aves confirmadas

### Evolução (acumulado) de expostos e casos suspeitos em humanos - 2025

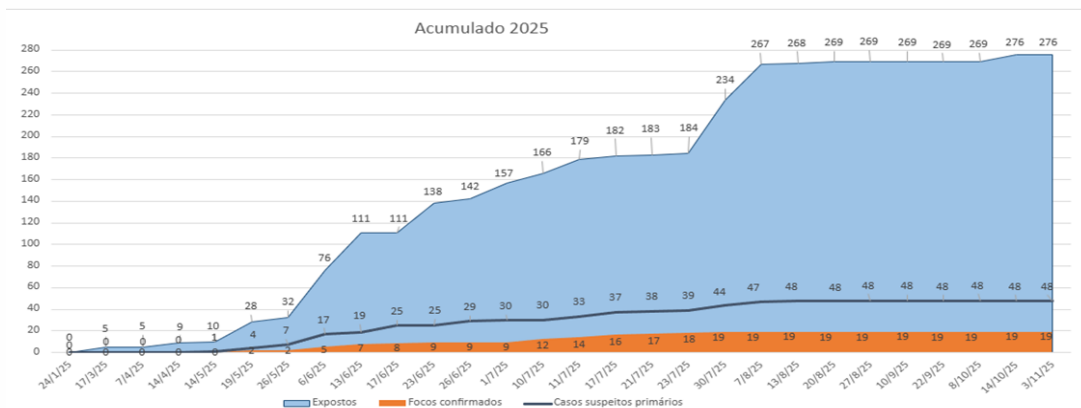

Fonte: CGCOVID/DEDT/SVSA - Ministério da Saúde, atualizado em 3/11/2025. Dados sujeitos a atualização.