

# Sala de Situação Nacional

Monitoramento e Resposta à Infecção por Vírus Respiratórios, incluindo a Influenza Aviária

# SE 29

Até o dia 19 de julho de 2025

INFORME Nº5

23 de julho de 2025

## Apresentação

O Informe da Sala de Situação tem como objetivo divulgar de maneira rápida e efetiva as orientações para a resposta coordenada aos eventos de saúde pública relacionados aos vírus respiratórios, incluindo a Influenza Aviária. Deste modo, a Sala de Situação atua de forma integrada no acompanhamento do cenário epidemiológico da Síndrome Respiratória Aguda Grave (SRAG) por vírus respiratórios e da Influenza Aviária, subsidiando as ações de vigilância, notificação, investigação epidemiológica e implementação de medidas de controle em todo o país.

## Cenário epidemiológico da Síndrome Respiratória Aguda Grave (SRAG) no Brasil

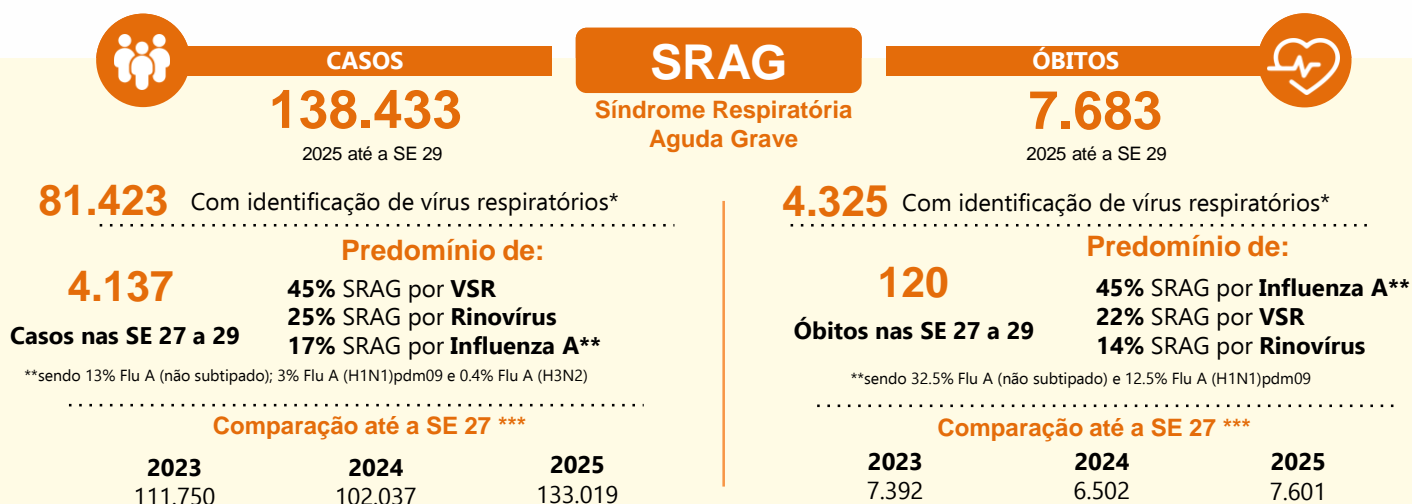

\* Casos e óbitos que tiveram diagnóstico laboratorial detectável para vírus respiratórios, retirando aqueles não especificados, ou com diagnóstico para outro agente etiológico, além daqueles que ainda se encontram em investigação

\*\*\* Os dados desconsideram as duas últimas Semanas Epidemiológicas por ainda serem preliminares. Esse recorte garante comparações mais confiáveis entre anos, considerando os atrasos naturais de notificação e registro.



## Vigilância Sentinela de Síndrome Gripal

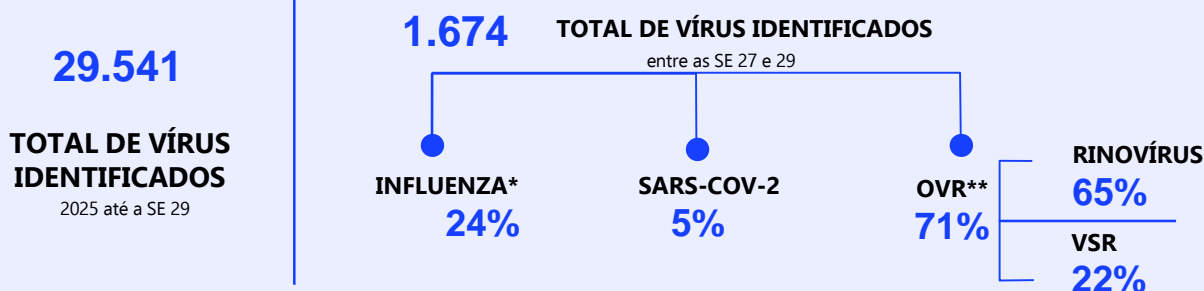

# Sala de Situação Nacional

Monitoramento e Resposta à Infecção por Vírus Respiratórios, incluindo a Influenza Aviária

# SE 29

Até o dia 19 de julho de 2025

INFORME Nº5

23 de julho de 2025

## Cenário epidemiológico da Síndrome Respiratória Aguda Grave (SRAG) no Brasil

**Incidência (A) e mortalidade (B)** de SRAG por vírus respiratório, segundo faixa etária. Brasil, entre as SE 22 a 28 de 2025

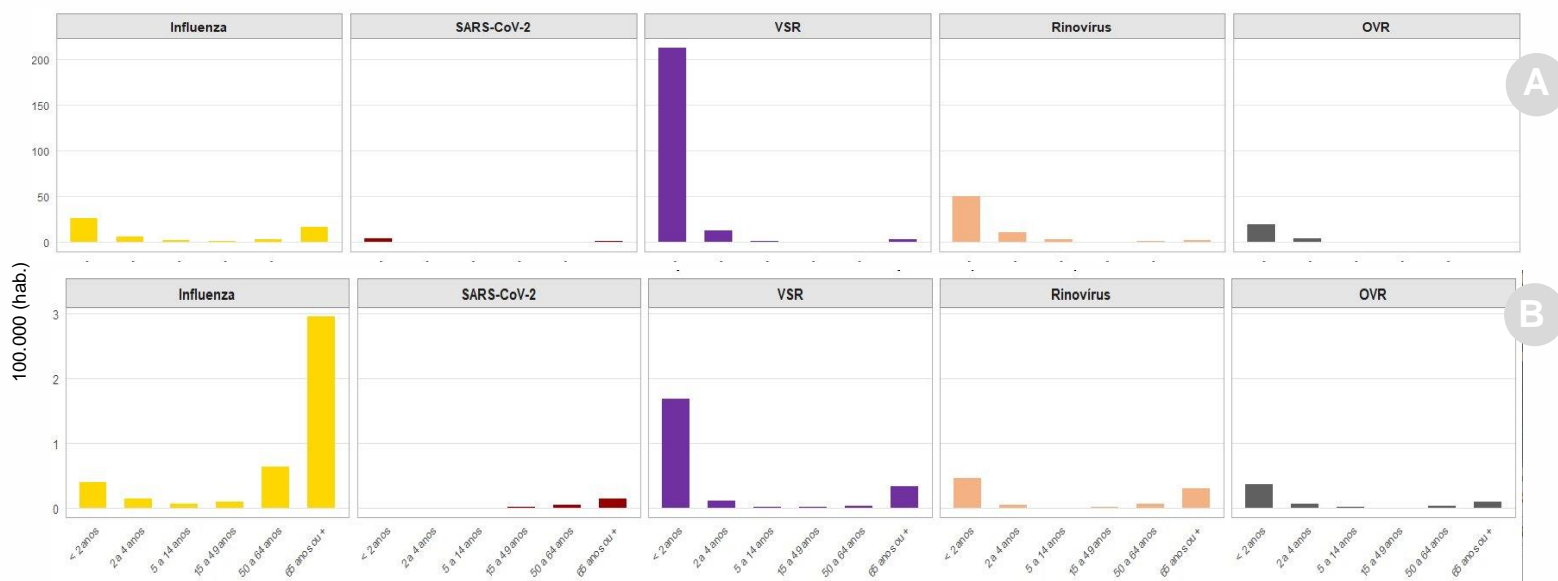

Fonte: SIVEP-Gripe, atualizado em 22/07/2025. Dados sujeito a atualização.

Incidência e Mortalidade de SRAG no Brasil, de 2023 à 2025. Incidência com estimativa do cenário até a SE 29. Mortalidade até a SE 27, com dados digitados até a SE 29.

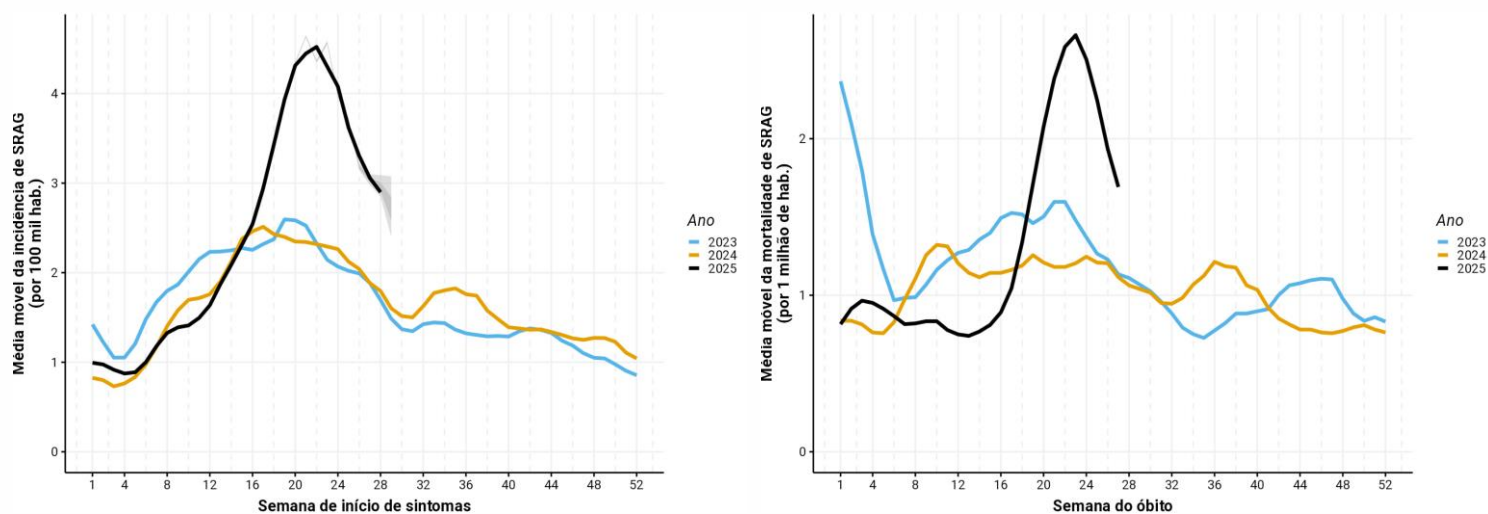

Fonte: SIVEP-Gripe, atualizado em 22/07/2025. Dados sujeito a atualização.

# Sala de Situação Nacional

Monitoramento e Resposta à Infecção por Vírus Respiratórios, incluindo a Influenza Aviária

# SE 29

Até o dia 19 de julho de 2025

INFORME Nº5

23 de julho de 2025

## Distribuição da População-alvo, Doses Aplicadas e Cobertura Vacinal por Grupo Prioritário na Campanha de Vacinação contra Influenza - 2025

Grupo Prioritário	Total de Doses Aplicadas	População Alvo	Cobertura Vacinal (%)
Idosos	15.141.276	32.176.873	47,06%
Crianças	5.503.869	13.062.098	42,14%
Gestantes	530.828	1.690.633	31,40%
Adolescentes e jovens em medidas socioeducativas	4.753	-	-
Caminhoneiros	33.524	-	-
Comorbidades	1.069.596	-	-
Forças armadas	23.438	-	-
Forças de segurança e salvamento	48.565	-	-
Funcionários do sistema de privação de liberdade	21.972	-	-
Outros grupos	20.775.169	-	-
Pessoas com deficiência permanente	81.968	-	-
Pessoas em situação de rua	13.301	-	-
População privada de liberdade com mais de 18 anos de idade	238.022	-	-
Povos indígenas vivendo em terras indígenas	182.481	-	-
Povos indígenas vivendo fora das terras indígenas	6.101	-	-
Professores	413.412	-	-
Profissionais dos Correios	6.101	-	-
Puérperas	31.547	-	-
Quilombolas	37.128	-	-
Trabalhadores da saúde	1.947.926	-	-
Trabalhadores de transporte coletivo rodoviário passageiros urbano e de longo curso	23.450	-	-
Trabalhadores portuários	14.924	-	-
<b>Total</b>	<b>46.148.719</b>	-	-

Fonte: [https://infoms.saude.gov.br/extensions/SEIDIGI\\_DEMAS\\_INFLUENZA\\_2025\\_OCORRENCIA/SEIDIGI\\_DEMAS\\_INFLUENZA\\_2025\\_OCORRENCIA.html](https://infoms.saude.gov.br/extensions/SEIDIGI_DEMAS_INFLUENZA_2025_OCORRENCIA/SEIDIGI_DEMAS_INFLUENZA_2025_OCORRENCIA.html)

Dados parciais: Atualização do painel em 22/07/2025, com dados contidos na Rede Nacional de Dados em Saúde (RNDS) até o dia 21/07/2025.

# Sala de Situação Nacional

Monitoramento e Resposta à Infecção por Vírus Respiratórios, incluindo a Influenza Aviária

SE 29

Até o dia 19 de julho de 2025

INFORME Nº5

23 de julho de 2025

## Desempenho de CV contra Influenza segundo Unidade da Federação para os Grupos Prioritários - 2025

Unidade da Federação	Cobertura Vacinal para Crianças	Cobertura Vacinal para Gestantes	Cobertura Vacinal para Idosos	Cobertura Vacinal Total
AL	54,47	23,77	44,07	46,78
BA	41,54	22,58	37,81	38,33
CE	48,21	22,42	47,12	46,49
DF	40,55	6,02	51,51	46,05
ES	51,35	60,16	52,06	52,17
GO	38,61	23,95	44,80	41,96
MA	44,90	18,18	41,76	41,80
MG	48,09	24,70	52,95	50,83
MS	47,54	24,40	54,13	50,57
MT	40,50	31,65	40,38	39,97
PB	45,46	53,47	45,20	45,60
PE	43,15	15,84	39,40	39,63
PI	56,60	34,76	56,38	55,59
PR	47,07	44,84	55,16	52,57
RJ	26,07	16,41	35,08	32,40
RN	44,83	66,40	47,36	47,32
RS	40,88	31,02	53,83	50,27
SC	44,41	42,61	51,49	49,10
SE	48,62	30,81	44,44	45,23
SP	39,53	41,58	48,72	46,07

Fonte: [Estratégia de Vacinação Contra a Influenza nas Regiões Nordeste, Centro-Oeste, Sul e Sudeste](#)

Dados parciais: Atualização do painel em 24/07/2025, com dados contidos na Rede Nacional de Dados em Saúde (RNDS) até o dia 23/07/2025.

A vacina utilizada na Campanha de Vacinação contra a Influenza em 2025, no Brasil, nas regiões Nordeste, Centro-oeste, Sudeste e Sul, é a recomendada pela Organização Mundial da Saúde (OMS) para o Hemisfério Sul, e está em conformidade com as cepas dos vírus influenza circulantes nesta sazonalidade no país. No Brasil a vigilância dos vírus respiratórios de importância em saúde pública, possui laboratórios de referência que possuem fluxos com a OMS e que enviam relatório anual, com dados epidemiológicos e de análises genéticas e filogenéticas dos vírus influenza, para subsidiar as discussões da atualização da vacina contra influenza, que ocorre anualmente em setembro. A adequação da composição vacinal às linhagens das cepas de vírus influenza circulantes é realizada de forma contínua, e isso pode ser feito devido ao serviço de vigilância sentinela de Síndrome Gripal (SG) e de vigilância da Síndrome Respiratória Aguda Grave (SRAG), onde é possível monitorar a circulação dos vírus respiratórios de importância em saúde pública, incluindo os vírus influenza circulantes no país. Importante ressaltar que a vacinação é a principal estratégia de saúde pública para a prevenção da influenza, contribuindo para a redução de hospitalizações e óbitos, especialmente entre os grupos mais vulneráveis.

# Sala de Situação Nacional

Monitoramento e Resposta à Infecção por Vírus Respiratórios, incluindo a Influenza Aviária

SE 29

Até o dia 19 de julho de 2025

INFORME Nº5

23 de julho de 2025

## Cenário epidemiológico da Influenza aviária no Brasil

### Vigilância de Influenza Aviária

#### Influenza Aviária de Alta Patogenicidade (IAAP) em Animais - 2025



#### Cenário Epidemiológico de Influenza Aviária de Alta Patogenicidade (IAAP) em Animais por UF – 2025

UF	Municípios com foco de IAAP	Focos confirmados de IAAP Aves comerciais	Focos confirmados de IAAP Aves silvestres	Focos confirmados de IAAP Aves de subsistência	Data do último foco confirmado
RS	Montenegro e Sapucaia do Sul	1	2		28/05/2025
MG	Mateus Leme		1		25/05/2025
DF	Brasília		1		03/06/2025
MT	Campinápolis			1	07/06/2025
GO	Santo Antônio da Barra			1	13/06/2025
SP	Diadema, Jaboticabal, São Paulo, Sorocaba, Barueri e Monte Azul Paulista		4	3	23/07/2025
ES	São Mateus		1		27/06/2025
SC	Meleiro			1	09/07/2025
CE	Quixeramobim			1	17/7/2025
RJ	Rio de Janeiro			1	22/7/2025
Total		1	9	8	

Fonte: Ministério da Agricultura e Pecuária <https://mapa-indicadores.agricultura.gov.br/publico/extensions/SRN/SRN.html>. Acesso em 23/07/2025, às 15h.

184  
Pessoas expostas\*

#### Situação dos casos em humanos



#### Distribuição de expostos e casos suspeitos por UF - 2025

UF	Expostos	Casos Suspeitos	Casos Descartados	Casos Confirmados	Data do último resultado
AL	-	1	1	-	abr/25
RS	20	5	5	-	22/05/2025
MG	50	11	11	-	18/06/2025
DF	8	-	-	-	jun/25
BA	7	1	1	-	30/05/2025
MT	9	2	2	-	13/06/2025
GO	2	2	2	-	13/06/2025
SP	53	15	15	-	18/07/2025
ES	19	-	-	-	-
CE	1	-	-	-	-
RJ	15	2	2	-	22/07/2025

Fonte: CGCOVID/DEDT/SVSA - Ministério da Saúde. Atualizado em 23/07/2025. \*Exposição a aves prováveis (em investigação) e aves confirmadas