# SECRETARIA DE VIGILÂNCIA EM SAÚDE E AMBIENTE
## Ministério da Saúde

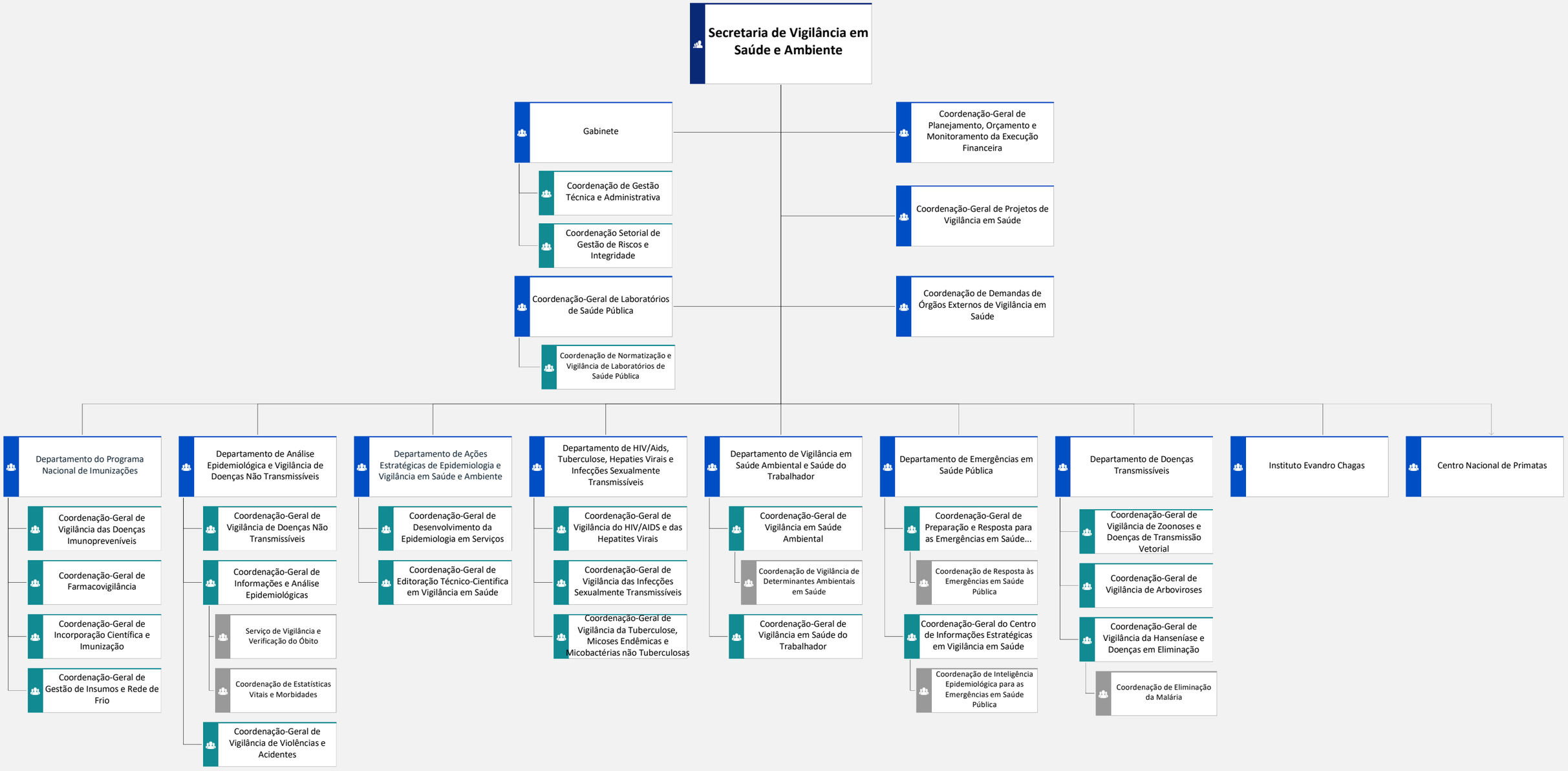


**Decreto Nº 11.798, de 28 de novembro de 2023, publicado no DOU de 28/11/2023**

Coordenação-Geral de Inovação de Processos e de Estruturas Organizacionais - CODIPE/SAA/SE/MS
codipe@saude.gov.br