SECRETARIA DE SAÚDE INDÍGENA
Ministério da Saúde

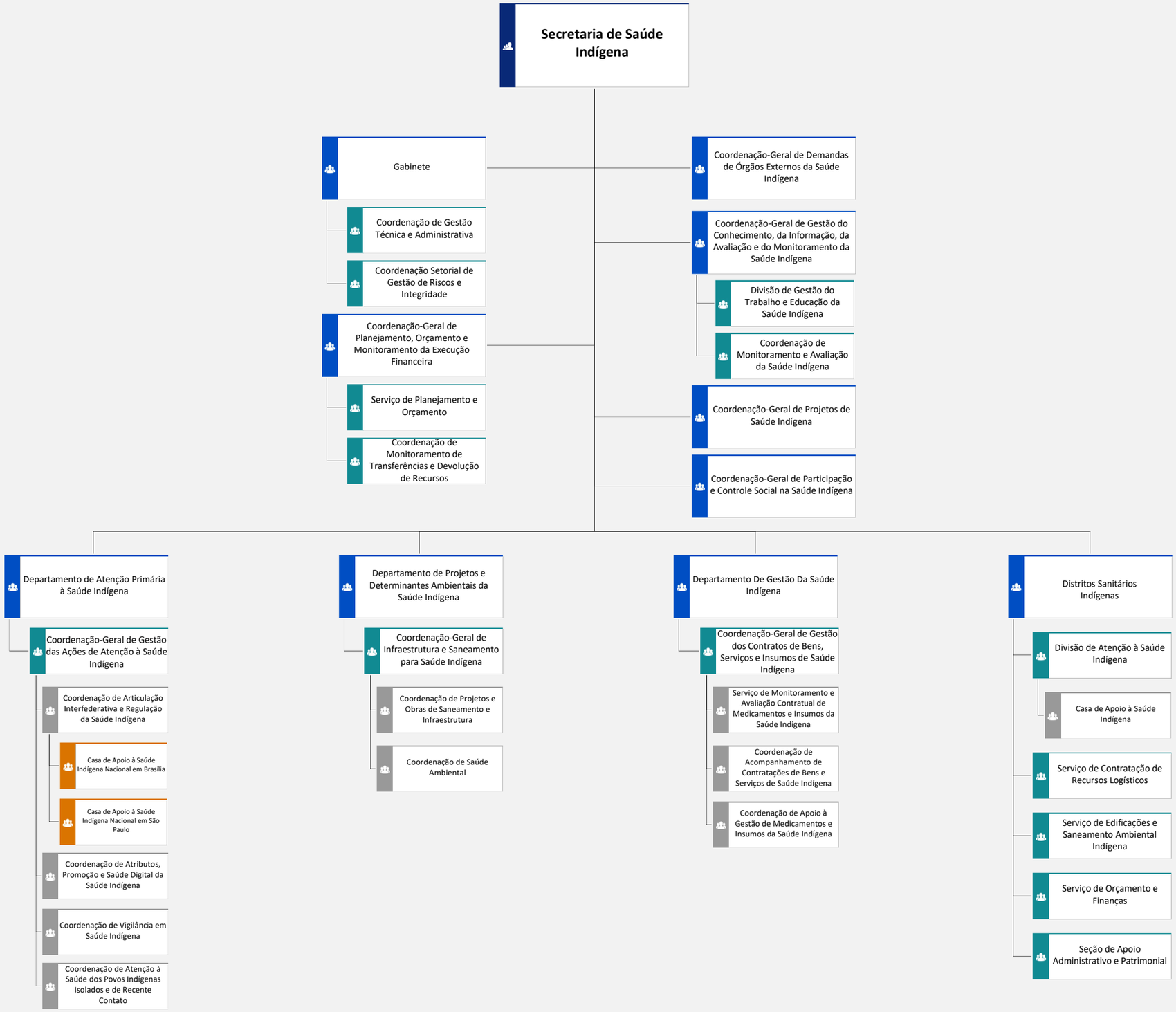

Decreto Nº 11.798, de 28 de novembro de 2023, publicado no DOU de 28/11/2023. Alterado pelo Decreto Nº 12.708, de 31 de outubro de 2025.
Coordenação-Geral de Inovação de Processos e de Estruturas Organizacionais - CODIPE/SAA/SE/MS
codipe@saude.gov.br