DEPARTAMENTO DE GESTÃO INTERFEDERATIVA E PARTICIPATIVA
SECRETARIA-EXECUTIVA

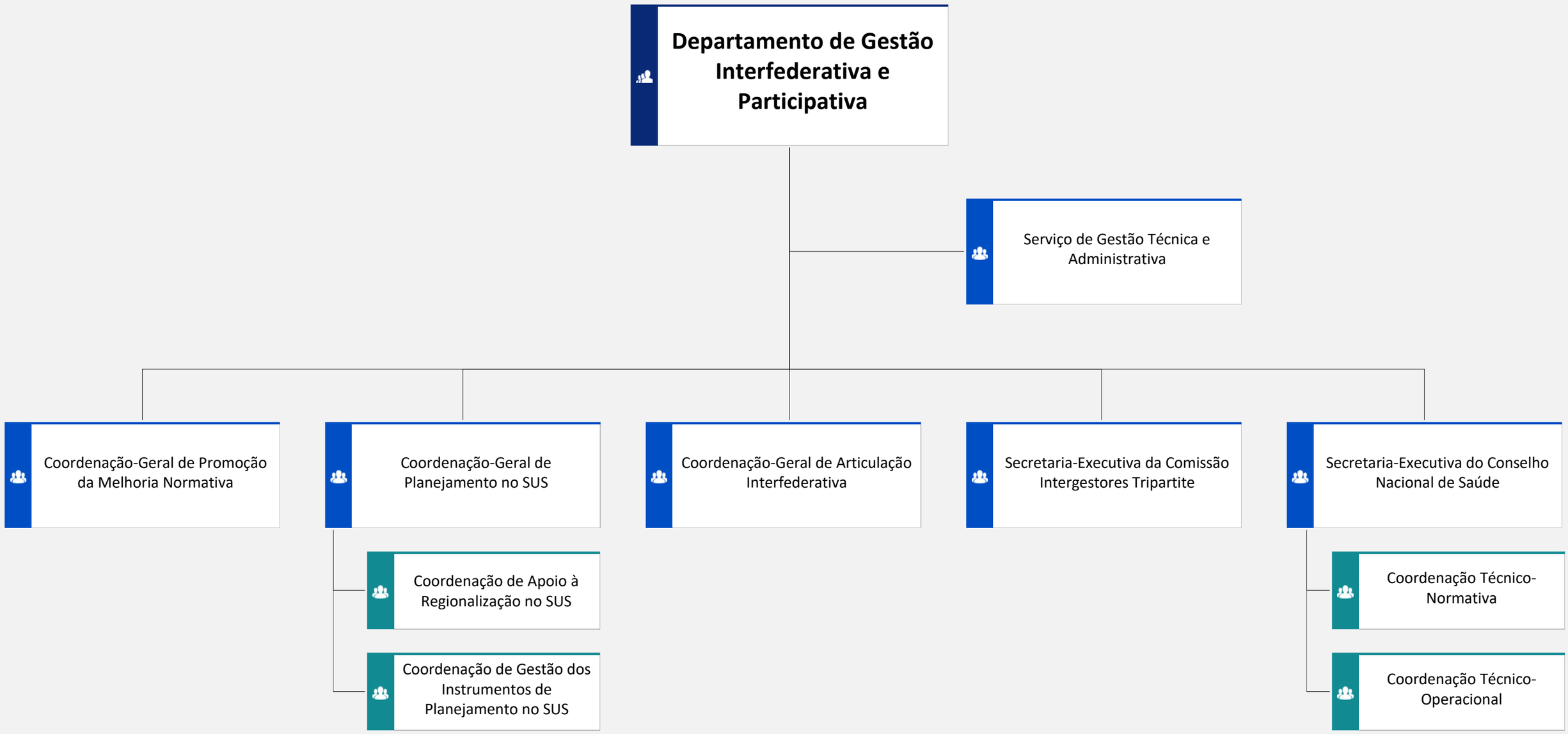

Decreto Nº 11.358, de 1º de janeiro de 2023, publicado no DOU de 01/01/2023. Alterado pelo Decreto Nº 11.391, de 20 de Janeiro de 2023.
Coordenação-Geral de Inovação de Processos e de Estruturas Organizacionais - CODIPE/SAA/SE/MS
codipe@saude.gov.br