



Ministério da Saúde
Secretaria de Atenção Primária à Saúde
Departamento de Saúde da Família
Coordenação-Geral de Acesso e Equidade na Atenção Primária à Saúde
Coordenação de Atenção às Populações em Situação de Vulnerabilidade

NOTA TÉCNICA Nº 2/2026-COASV/CGAEQ/DESF/SAPS/MS

1. ASSUNTO

1.1. Trata-se de Nota Técnica que apresenta os municípios elegíveis para a adesão de tipologia de equipe de Saúde da Família Ribeirinha (eSFR) em territórios ribeirinhos, costeiros e marítimos, no âmbito da Atenção Primária à Saúde (APS) no Sistema Único de Saúde (SUS), referida pela Portaria GM/MS nº 8.994 (0052712173), de 28 de novembro de 2025, que altera as Portarias de Consolidação GM/MS nº 2 e nº 6, de 28 de setembro de 2017, para dispor sobre a equipe de Saúde da Família Ribeirinha e a equipe de Saúde da Família Fluvial vinculada a Unidade Básica de Saúde Fluvial, no âmbito da APS.

2. ANÁLISE

2.1. No âmbito da Secretaria de Atenção Primária à Saúde (Saps), a Coordenação-Geral de Acesso e Equidade na Atenção Primária à Saúde (CGAEQ), vinculada ao Departamento de Saúde da Família (Desf), é responsável por formular, revisar, implantar, implementar, coordenar e monitorar as políticas de Promoção da Equidade em Saúde com ênfase nas populações historicamente marcadas por desigualdades e vulnerabilidades. Vinculada à CGAEQ, a Coordenação de Atenção às Populações em Situação de Vulnerabilidade (Coasv) é responsável pela condução da atenção e do cuidado em saúde no âmbito da APS, voltados às populações que vivem no campo, na floresta e nas águas, povos ciganos/Romani e outros povos e comunidades tradicionais, bem como a população em situação de rua.

2.2. Conforme dados do Censo Demográfico do Instituto Brasileiro de Geografia e Estatística (IBGE, 2022), a população rural brasileira totaliza 25,5 milhões de pessoas, representando 12,6% da população total. Quanto à extensão territorial, observa-se que as regiões Norte e Centro-Oeste possuem, respectivamente, 99,81% e 99,45% Km² de suas áreas caracterizadas como rurais. No Nordeste, esse índice é de 98,76% Km², enquanto no Sudeste e no Sul os percentuais são de 96,71% e 96,69% Km² (Figura 1).

Figura 1. Situação Urbana/Rural no Brasil

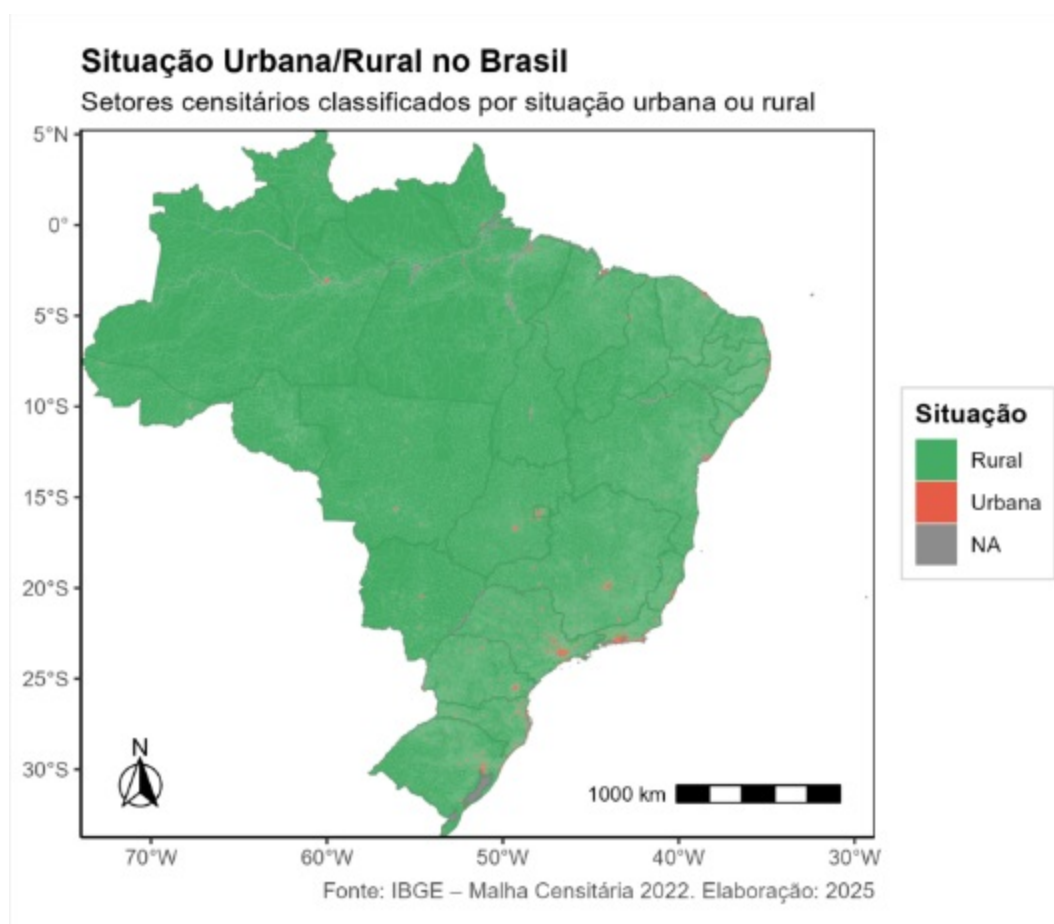

2.3. Reconhecer e visibilizar o Brasil rural constitui aspecto essencial para a intervenção na produção de saúde no âmbito da APS, uma vez que o contexto rural apresenta singularidades e especificidades que influenciam tanto a organização dos serviços de saúde quanto as práticas socio-sanitárias. A dimensão das ruralidades implica na promoção equânime da saúde e, para isso, é estabelecido um conjunto de programas e ações governamentais no âmbito do SUS, com foco na promoção do respeito à diversidade e garantia ao atendimento integral e equitativo às populações em situação de vulnerabilidade e desigualdade social.

2.4. Diante desse cenário, instituiu-se a **Política Nacional de Saúde Integral das Populações do Campo e da Floresta (PNSIPCF)**, no âmbito do SUS, no ano de 2011, pela Portaria GM/MS n.º 2.866, de 2 de dezembro de 2011. Após reivindicações das populações das águas para inclusão de suas especificidades, alterou-se para **Política Nacional de Saúde Integral das Populações do Campo, Floresta e das Águas (PNSICFA)**, acrescentando-se a terminologia “das Águas”, pela Portaria GM/MS n.º 2.311, de 23 de outubro de 2014. Atualmente, em seu III Plano Operativo, a PNSICFA se conforma como instrumento norteador de políticas públicas para essa população ao orientar a formulação, a implementação e o monitoramento de ações de saúde no âmbito do SUS, com base no reconhecimento das especificidades territoriais, sociais, culturais e ambientais dos povos do Campo, da Floresta e das Águas, visando à promoção da equidade, à ampliação do acesso e à integralidade do cuidado.

2.5. Na presente nota técnica, adota-se a terminologia “populações do campo, da floresta e das águas” (PCFA) com o objetivo de evidenciar a diversidade, a heterogeneidade e as particularidades desses grupos, presentes em todas as regiões do país e caracterizados por modos de vida próprios e plurais. Essa denominação abrange, entre outros, os povos e comunidades tradicionais (PCTs), que são comunidades que têm seus modos de vida, produção e reprodução social relacionados predominantemente com a terra, sendo normatizados pelo Decreto nº 8.750, de 09 de maio de 2016.

2.6. Os PCTS, reivindicam seus territórios tradicionalmente ocupados de forma

permanente ou temporária. Possuem modos de ser, fazer e viver de acordo com suas tradições, o que faz com que esses grupos se autodeclarem como sujeitos de direitos e constituídos de territorialidades, vivendo de forma orgânica com seus territórios. Dos 28 PCTs descritos no decreto supracitado, pelo menos 09 (Nove) estão vinculados às águas, sendo eles: pescadores artesanais, extrativistas costeiros e marinhos, caiçaras, ilhéus, vazanteiros, veredeiros, pantaneiros, retireiros do Araguaia e ribeirinhos.

2.7. Sob essa perspectiva, outros PCTs também podem ser reconhecidos como povos das águas, a exemplo de quilombolas, extrativistas, jangadeiros, isqueiros, entre outros. Inserem-se igualmente como povos das águas aqueles que exercem a atividade pesqueira em suas múltiplas modalidades, como as marisqueiras e demais pescadores que atuam em áreas estuarinas e de marés, conhecidas como *mar de dentro*, bem como na pesca em alto-mar ou em águas profundas, *denominado mar de fora*, além da pesca em açudes, barragens, rios e riachos.

2.8. Sendo assim, torna-se imprescindível compreender o território, no contexto das PCFA, como um espaço produtor de vida e de interações diversas, marcado por lutas e relações sociais que expressam disputas e assimetrias de poder de ordem econômica, política e cultural. Nessa perspectiva, o território ultrapassa a dimensão meramente geográfica ou administrativa, constituindo-se em categoria analítica fundamental para apreender as dinâmicas da saúde, do trabalho, da moradia, das trocas materiais e simbólicas e das formas concretas de viver e existir (Santos, 2011).

2.9. Em estreita articulação com o território, a territorialidade não se limita à mera ocupação de um espaço, mas expressa a complexidade das relações e interações que constituem, de forma indissociável, suas dimensões materiais e simbólicas, inscritas nos corpos que habitam, constroem e compartilham o chão que pisam.

2.10. Desse modo, torna-se imprescindível considerar as características físicas, sociais, econômicas e culturais da dinâmica local na formulação de políticas de saúde (Santos, 2011). No âmbito da Atenção Primária à Saúde (APS), esse entendimento fundamenta a territorialização como uma prática crítica, na medida em que conhecer o território implica analisar os processos de produção da vida, as relações entre ambiente e saúde e os determinantes sociais, orientando o planejamento das ações, o fortalecimento dos vínculos e a organização do cuidado a partir de necessidades concretas, históricas e situadas.

3. METODOLOGIA UTILIZADA PARA A AMPLIAÇÃO DO TERRITÓRIO DE ABRANGÊNCIA PARA IMPLEMENTAÇÃO DA ESTRATÉGIA DE SAÚDE DA FAMÍLIA RIBEIRINHA NO TERRITÓRIO NACIONAL

3.1. Na última década, a eSFR se consolidou como resposta específica da APS direcionada ao desafio de garantir o acesso da população que reside em território ribeirinho, cuja dinâmica de deslocamento é predominantemente fluvial. O desenho atualmente vigente contempla um modelo adaptado de oferta destinado a mitigar as barreiras impostas pela própria geografia do território — rios largos, variações de nível d'água, ausência de pontes e estradas transitáveis o ano todo – que, em sua essência, configuram e delimitam estes espaços.

3.2. No Brasil, o território ribeirinho é extenso e abriga populações que enfrentam desafios significativos no acesso aos serviços de saúde. Na região Norte, em especial na Amazônia Legal e no Pantanal Sul-Mato-Grossense, observa-se maior cobertura de iniciativas voltadas à ampliação do acesso à atenção à saúde por via fluvial. Recentemente, essas experiências vêm sendo expandidas para outras macrorregiões do país, de modo a concretizar avanços normativos e operacionais da APS no âmbito do SUS, alcançando também outros territórios nacionais atravessados por cursos d'água.

3.3. Para compreender a distribuição e magnitude destes territórios, foram analisadas as informações geográficas disponíveis referentes às diferentes classificações dos

aglomerados de água no país. Nesta análise, deu-se particular destaque às vias navegáveis, conceituadas pelas Normas de Autoridade Marítima para Navegação e Cartas Náuticas nº 28/2011, como as situadas dentro dos limites terrestres do país, como rios, lagos, lagoas, canais, entre outros. Conforme a Lei nº 13.081, de 2 de janeiro de 2015, que dispõe sobre a construção e a operação de eclusas ou de outros dispositivos de transposição hidroviária de níveis em vias navegáveis e potencialmente navegáveis, a via navegável corresponde aos espaços físicos, tanto naturais quanto artificiais, utilizados para a navegação de cargas e/ou passageiros. A Figura 2 representa os mapeamentos de hidrovias, que de forma conjunta indicam 2.189 municípios brasileiros perpassados por vias navegáveis:

- I - Agência Nacional de Transportes Aquaviários: considera as hidrovias como vias interiores que, além de naturalmente navegáveis, receberam obras de engenharia ou adequações — como dragagem, derrocamento, retificação e sinalização — para melhorar suas condições de operação (Antaq, 2024);
- II - Agência Nacional das Águas: possui uma conceituação mais abrangente de hidrovia, que engloba as vias navegáveis interiores naturais com balizamentos e sinalizações para determinadas embarcações, oferecendo boas condições de segurança (ANA, 2010).

Figura 2. Hidrovias fluviais no território brasileiro

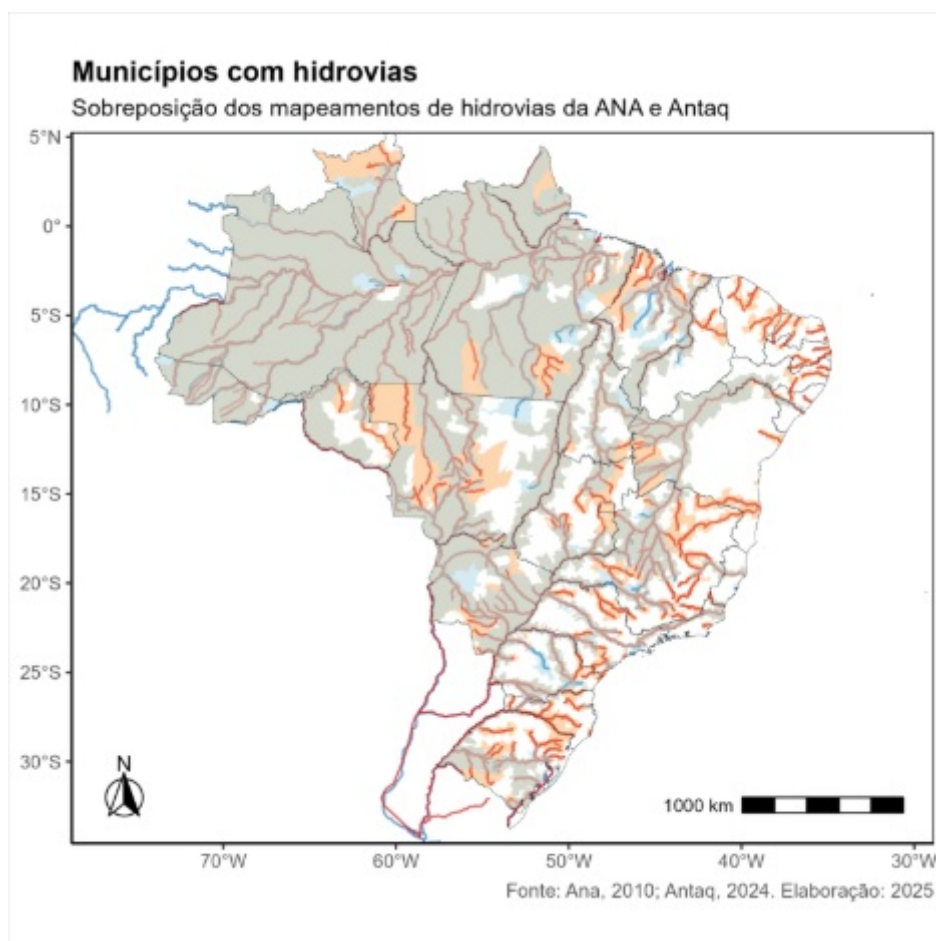

3.4. A representação cartográfica das hidrovias brasileiras permite evidenciar a dimensão e a interconexão dos sistemas fluviais que estruturam o território nacional, compondo eixos estratégicos de circulação, abastecimento, produção e reprodução social para diversas comunidades tradicionais. Essa configuração territorial se articula conceitualmente à zona costeira e marítima, definida pela Lei nº 7.661, de 16 de maio de 1988, que institui o Plano Nacional de Gerenciamento Costeiro (PNGC), como o espaço geográfico de interação do ar, do mar e da terra, incluindo seus ecossistemas estuarinos,

lagunares e baías. Esses ambientes constituem áreas de elevada relevância socioambiental, caracterizadas pela interdependência entre os sistemas naturais e as dinâmicas humanas, abrigando populações que dependem diretamente dos recursos aquáticos para sua subsistência e identidade cultural.

3.5. De modo transversal, a zona costeira marítima brasileira contém ecossistemas distintos e diferentes características em cada região da costa, que na presente Nota Técnica adotará a **terminologia de Territórios Costeiros e Marítimos**. Os Territórios Costeiros e Marítimos, são regulamentados pelo PNGC através da Lei nº 7.661, de 16 de maio de 1988 e detalhada pelo Decreto nº 5.300, de 7 de dezembro de 2004, como espaço geográfico de interação entre ar, terra e mar, abrangendo recursos naturais renováveis e não renováveis.

3.6. A delimitação terrestre obedece a critérios legais, como localização defronte ao mar, inserção em regiões metropolitanas litorâneas, presença de ecossistemas costeiros relevantes (baías, estuários, lagunas), bem como conurbação ou infraestrutura de impacto ambiental (BRASIL, 2004). Recentemente, o Ministério do Meio Ambiente e Mudança do Clima (MMA) incorporou à definição o enfoque ecossistêmico, reconhecendo a zona costeira como espaço estratégico para o planejamento espacial marinho, a gestão integrada dos ecossistemas e a mitigação dos efeitos das mudanças climáticas (BRASIL, 2023) A listagem de municípios abrangidos pela faixa terrestre da zona costeira brasileira foi atualizada pela Portaria MMA nº 34, de 2 de fevereiro de 2021.

3.7. Os ecossistemas estuarinos, os complexos lagunares e as baías, além de apresentarem características físicas, biológicas e químicas singulares — como variações de salinidade, alta produtividade biológica e funções de berçário para diversas espécies marinhas, configuram territórios estratégicos para a sustentabilidade ambiental e socioeconômica (MIRANDA, 2004; BRASIL, 2023), especificados a seguir:

a) **Territórios de estuários:** Constituem ambientes de transição entre rios e o mar, caracterizando-se pela mistura das águas fluviais e marinhas, o que gera um ambiente dinâmico, cuja salinidade varia conforme as marés. Apresentam elevada produtividade biológica, sustentam significativa biodiversidade, promovem a estabilização do solo e a proteção contra a erosão, além de atuarem na filtragem natural de poluentes e funcionarem como berçários naturais, sendo essenciais para a reprodução e o desenvolvimento inicial de diversas espécies marinhas (KJERFVE, 1994; BRASIL, 2023).

b) **Territórios de complexos lagunares:** Constituem ambientes aquáticos costeiros situados entre o continente e o mar, geralmente separados por barreiras naturais como faixas de areia. Caracterizam-se pela mistura de águas fluviais e marinhas, resultando em variações de salinidade influenciadas por fatores como precipitação, evaporação e marés. Durante a maré enchente, ocorre a entrada de água do mar para a laguna, aumentando a salinidade; já na maré vazante, a água da laguna é expulsa para o mar, diminuindo a salinidade. Esses ecossistemas desempenham funções ecológicas essenciais, como a estabilização do solo, proteção contra a erosão, filtragem natural de poluentes e servem como berçários para diversas espécies marinhas (MIRANDA, 2004; BRASIL, 2023).

c) **Territórios de baías:** Constituem formações geográficas caracterizadas por reentrâncias costeiras, onde o mar ou oceano penetra parcialmente em terra firme. Geralmente, apresentam uma morfologia arredondada ou alongada, com uma abertura ampla para o mar. Sua formação resulta de processos geológicos, climáticos e oceanográficos, sendo ambientes relativamente protegidos em comparação ao oceano aberto, que desempenham funções ecológicas essenciais, como a estabilização do solo, proteção contra a erosão, filtragem natural de poluentes e servem como

berçários para diversas espécies marinhas (FERREIRA, 1986; CONCEITO, 2024).

3.8. Nesses territórios, a pesca artesanal contempla a variação do tipo de águas (doces ou salgadas, litorâneas ou continentais), o tipo de pesca (peixes, mariscos, ostras, moluscos, crustáceos, camarões, etc.) e instrumentos utilizados (arrastos, tarrafas, anzóis, redes, varas, gadanhos, arpões, etc.). A presença das populações das águas nesses espaços evidencia a necessidade de políticas de saúde adaptadas às especificidades desses ambientes, reconhecendo tanto as condições ambientais quanto as práticas culturais e econômicas locais. Nesse sentido, ampliar o acesso à APS e às ações de promoção, proteção e prevenção à saúde nesses territórios torna-se fundamental para reduzir vulnerabilidades, garantir equidade e assegurar direitos fundamentais.

3.9. Os territórios costeiros e marítimos, caracterizados pela presença de ecossistemas estuarinos, complexos lagunares e baías, estão distribuídos em 443 municípios que compõem o território brasileiro (Brasil, 2021). Nessa perspectiva, observa-se que as hidrovias, bem como os territórios costeiros e marítimos, abrangem 2.483 municípios no país, o que corresponde a 44,6% do total de municípios brasileiros. Ao considerar, de forma integrada, os municípios localizados na Amazônia Legal e no Pantanal Sul-Mato-Grossense, o número de municípios atualmente elegíveis para a implantação de equipes de Saúde da Família Ribeirinha (eSFR) totaliza 784. Com a ampliação da elegibilidade para os territórios ribeirinhos, costeiros e marítimos distribuídos em todas as regiões do país, esse quantitativo alcança 2.690 municípios, representando um aumento de 353% na cobertura territorial. Essa expansão evidencia o impacto esperado da Política Nacional de Atenção Básica (PNAB), ao fortalecer e ampliar o alcance da APS em territórios historicamente vulnerabilizados.

3.10. A ampliação instituída pela Portaria GM/MS nº 8.994, 28 de novembro de 2025, promove alterações nas Portarias de Consolidação GM/MS Nº 2 e nº 6, de 28 de setembro de 2017, ao dispor sobre a equipe de Saúde da Família Ribeirinha e a equipe de Saúde da Família Fluvial vinculada à Unidade Básica de Saúde Fluvial no âmbito da APS. Tal normativa amplia de forma significativa a abrangência da Estratégia Saúde da Família em territórios tradicionais e populações do campo, da floresta e das águas, com potencial para expandir o acesso à APS e fortalecer a equidade em saúde. Além disso, estima-se que esta ampliação na APS impacte 71% dos municípios com presença de comunidades de pescadores artesanais.

4. ALTERAÇÃO DO MODO DE SOLICITAÇÃO DE CREDENCIAMENTO DAS EQUIPES DE SAÚDE DA FAMÍLIA RIBEIRINHA EM TERRITÓRIO NACIONAL

4.1. Os 2690 (dois mil seiscentos e noventa) municípios considerados elegíveis poderão proceder à solicitação de credenciamento das eSFR ao Ministério da Saúde, fazendo jus aos valores previamente estipulados pela Portaria GM/MS nº 5.850, de 6 de dezembro de 2024 (*), e Portaria GM/MS nº 8.994, de 28 de novembro de 2025, observando-se os critérios definidos.

4.2. A solicitação de credenciamento ao MS deve ser realizada, exclusivamente, por meio do sistema Gerencia-APS, no e-Gestor AB (<https://egestoraps.saude.gov.br/>) pela gestão municipal mediante aprovação da solicitação da estratégia na Comissão Intergestores Bipartite (CIB) ou na Comissão Intergestores Regional (CIR).

4.3. A solicitação pode dar-se nas seguintes situações:

- a) Solicitação de credenciamento de novas eSFR, de acordo com o teto de cofinanciamento do município;
- b) Solicitação de mudança de tipologia de equipes de Saúde da Família (eSF) para eSFR;
- c) Solicitação na ampliação dos componentes extras, como pontos de apoio e meios de transportes;

d) Solicitação de profissionais extras na eSFR.

4.4. Ressalta-se que a solicitação de credenciamento é de iniciativa do município, cabendo, portanto, à gestão municipal a responsabilidade pelo levantamento, sistematização e encaminhamento das informações necessárias à instrução do processo, incluindo aquelas relativas à territorialização das comunidades ribeirinhas.

5. MUNÍCIPIOS ELEGÍVEIS

5.1. Conforme descrito na metodologia da presente Nota Técnica, apresentam-se, a seguir, os **NOVOS** municípios elegíveis que passam a integrar, **juntamente com os municípios da Região Norte e do Pantanal Sul-Mato-grossense**, o conjunto de entes federativos aptos a receber o cofinanciamento diferenciado destinado às equipes de Saúde da Família Ribeirinhas (eSFR), conforme portaria GM/MS nº 8.994/2025 e Portarias de Consolidação GM/MS nºs 02/2017 e 06/2017, considerando sua atuação em territórios ribeirinhos, costeiros e marítimos.

Tabela 1. Lista de NOVOS municípios elegíveis a solicitar cofinanciamento federal para eSFR

| Região | UF | Código IBGE | Município |
|----------|----|-------------|----------------------------|
| Nordeste | MA | 210010 | AFONSO CUNHA |
| Nordeste | MA | 210015 | ÁGUA DOCE DO MARANHÃO |
| Nordeste | MA | 210030 | ALDEIAS ALTAS |
| Nordeste | MA | 210090 | ARAIÓSES |
| Nordeste | MA | 210150 | BARÃO DE GRAJAÚ |
| Nordeste | MA | 210170 | BARREIRINHAS |
| Nordeste | MA | 210210 | BREJO |
| Nordeste | MA | 210220 | BURITI |
| Nordeste | MA | 210300 | CAXIAS |
| Nordeste | MA | 210320 | CHAPADINHA |
| Nordeste | MA | 210340 | COELHO NETO |
| Nordeste | MA | 210390 | DUQUE BACELAR |
| Nordeste | MA | 210592 | LAGOA DO MATO |
| Nordeste | MA | 210630 | MAGALHÃES DE ALMEIDA |
| Nordeste | MA | 210660 | MATÕES |
| Nordeste | MA | 210667 | MILAGRES DO MARANHÃO |
| Nordeste | MA | 210780 | PARNARAMA |
| Nordeste | MA | 210805 | PAULINO NEVES |
| Nordeste | MA | 211010 | SANTA QUITÉRIA DO MARANHÃO |
| Nordeste | MA | 211027 | SANTO AMARO DO MARANHÃO |
| Nordeste | MA | 211040 | SÃO BENEDITO DO RIO PRETO |
| Nordeste | MA | 211060 | SÃO BERNARDO |
| Nordeste | MA | 211090 | SÃO FRANCISCO DO MARANHÃO |
| Nordeste | MA | 211110 | SÃO JOÃO DOS PATOS |
| Nordeste | MA | 211195 | SUCUPIRA DO RIACHÃO |
| Nordeste | MA | 211220 | TIMON |
| Nordeste | MA | 211250 | TUTÓIA |
| Nordeste | PI | 220030 | ALTO LONGÁ |
| Nordeste | PI | 220050 | AMARANTE |
| Nordeste | PI | 220080 | ANTÔNIO ALMEIDA |

| | | | |
|----------|----|--------|----------------------------|
| Nordeste | PI | 220105 | ASSUNÇÃO DO PIAUÍ |
| Nordeste | PI | 220160 | BENEDITINOS |
| Nordeste | PI | 220170 | BERTOLÍNIA |
| Nordeste | PI | 220191 | BOM PRINCÍPIO DO PIAUÍ |
| Nordeste | PI | 220200 | BURITI DOS LOPES |
| Nordeste | PI | 220208 | CAJUEIRO DA PRAIA |
| Nordeste | PI | 220217 | CAMPO LARGO DO PIAUÍ |
| Nordeste | PI | 220225 | CANAVIEIRA |
| Nordeste | PI | 220330 | DEMERVAL LOBÃO |
| Nordeste | PI | 220390 | FLORIANO |
| Nordeste | PI | 220450 | GUADALUPE |
| Nordeste | PI | 220465 | ILHA GRANDE |
| Nordeste | PI | 220530 | JERUMENHA |
| Nordeste | PI | 220540 | JOAQUIM PIRES |
| Nordeste | PI | 220545 | JOCA MARQUES |
| Nordeste | PI | 220551 | JUAZEIRO DO PIAUÍ |
| Nordeste | PI | 220558 | LAGOA DO PIAUÍ |
| Nordeste | PI | 220570 | LUÍS CORREIA |
| Nordeste | PI | 220580 | LUZILÂNDIA |
| Nordeste | PI | 220585 | MADEIRO |
| Nordeste | PI | 220610 | MATIAS OLÍMPIO |
| Nordeste | PI | 220620 | MIGUEL ALVES |
| Nordeste | PI | 220635 | MILTON BRANDÃO |
| Nordeste | PI | 220669 | MURICI DOS PORTELAS |
| Nordeste | PI | 220672 | NAZÁRIA |
| Nordeste | PI | 220695 | NOVO SANTO ANTÔNIO |
| Nordeste | PI | 220750 | PALMEIRAIS |
| Nordeste | PI | 220770 | PARNAÍBA |
| Nordeste | PI | 220810 | PIMENTEIRAS |
| Nordeste | PI | 220850 | PORTO |
| Nordeste | PI | 220855 | PORTO ALEGRE DO PIAUÍ |
| Nordeste | PI | 220860 | PRATA DO PIAUÍ |
| Nordeste | PI | 220890 | RIBEIRO GONÇALVES |
| Nordeste | PI | 220920 | SANTA FILOMENA |
| Nordeste | PI | 220990 | SÃO JOÃO DA SERRA |
| Nordeste | PI | 221038 | SÃO MIGUEL DA BAIXA GRANDE |
| Nordeste | PI | 221040 | SÃO MIGUEL DO TAPUIO |
| Nordeste | PI | 221065 | SIGEFREDO PACHECO |
| Nordeste | PI | 221100 | TERESINA |
| Nordeste | PI | 221110 | UNIÃO |
| Nordeste | PI | 221120 | URUÇUI |
| Nordeste | CE | 230020 | ACARAÚ |
| Nordeste | CE | 230070 | ALTO SANTO |
| Nordeste | CE | 230075 | AMONTADA |
| Nordeste | CE | 230090 | APUIARÉS |
| Nordeste | CE | 230100 | AQUIRAZ |
| Nordeste | CE | 230110 | ARACATI |
| Nordeste | CE | 230185 | BANABUIÚ |

| | | | |
|----------|----|--------|-------------------------|
| Nordeste | CE | 230205 | BARROQUINHA |
| Nordeste | CE | 230220 | BEBERIBE |
| Nordeste | CE | 230230 | BELA CRUZ |
| Nordeste | CE | 230260 | CAMOCIM |
| Nordeste | CE | 230280 | CANINDÉ |
| Nordeste | CE | 230310 | CARIRÉ |
| Nordeste | CE | 230350 | CASCADEL |
| Nordeste | CE | 230370 | CAUCAIA |
| Nordeste | CE | 230390 | CHAVAL |
| Nordeste | CE | 230425 | CRUZ |
| Nordeste | CE | 230428 | EUSÉBIO |
| Nordeste | CE | 230440 | FORTALEZA |
| Nordeste | CE | 230445 | FORTIM |
| Nordeste | CE | 230460 | GENERAL SAMPAIO |
| Nordeste | CE | 230465 | GRAÇA |
| Nordeste | CE | 230490 | GROÁIRAS |
| Nordeste | CE | 230535 | ICAPUÍ |
| Nordeste | CE | 230540 | ICÓ |
| Nordeste | CE | 230620 | ITAIÇABA |
| Nordeste | CE | 230630 | ITAPAGÉ |
| Nordeste | CE | 230640 | ITAPIOCA |
| Nordeste | CE | 230655 | ITAREMA |
| Nordeste | CE | 230660 | ITATIRA |
| Nordeste | CE | 230670 | JAGUARETAMA |
| Nordeste | CE | 230680 | JAGUARIBARA |
| Nordeste | CE | 230690 | JAGUARIBE |
| Nordeste | CE | 230700 | JAGUARUANA |
| Nordeste | CE | 230725 | JIOCA DE JERICOACOARA |
| Nordeste | CE | 230760 | LIMOEIRO DO NORTE |
| Nordeste | CE | 230780 | MARCO |
| Nordeste | CE | 230850 | MOMBAÇA |
| Nordeste | CE | 230870 | MORADA NOVA |
| Nordeste | CE | 230890 | MORRINHOS |
| Nordeste | CE | 230900 | MUCAMBO |
| Nordeste | CE | 230990 | PACUJÁ |
| Nordeste | CE | 231020 | PARACURU |
| Nordeste | CE | 231025 | PARAIPABA |
| Nordeste | CE | 231040 | PARAMOTI |
| Nordeste | CE | 231070 | PENTECOSTE |
| Nordeste | CE | 231085 | PINDORETAMA |
| Nordeste | CE | 231090 | PIQUET CARNEIRO |
| Nordeste | CE | 231140 | QUIXERAMOBIM |
| Nordeste | CE | 231150 | QUIXERÉ |
| Nordeste | CE | 231180 | RUSSAS |
| Nordeste | CE | 231200 | SANTANA DO ACARAÚ |
| Nordeste | CE | 231220 | SANTA QUITÉRIA |
| Nordeste | CE | 231240 | SÃO GONÇALO DO AMARANTE |
| Nordeste | CE | 231250 | SÃO JOÃO DO JAGUARIBE |
| Nordeste | CE | 231260 | SÃO LUÍS DO CURU |
| Nordeste | CE | 231270 | SENADOR POMPEU |

| | | | |
|----------|----|--------|----------------------------|
| Nordeste | CE | 231290 | SOBRAL |
| Nordeste | CE | 231310 | TABULEIRO DO NORTE |
| Nordeste | CE | 231335 | TEJUÇUOCA |
| Nordeste | CE | 231350 | TRAIRI |
| Nordeste | RN | 240020 | AÇU |
| Nordeste | RN | 240030 | AFONSO BEZERRA |
| Nordeste | RN | 240070 | ALTO DO RODRIGUES |
| Nordeste | RN | 240100 | APODI |
| Nordeste | RN | 240110 | AREIA BRANCA |
| Nordeste | RN | 240120 | ARÊS |
| Nordeste | RN | 240140 | BAÍA FORMOSA |
| Nordeste | RN | 240150 | BARCELONA |
| Nordeste | RN | 240185 | CAIÇARA DO NORTE |
| Nordeste | RN | 240220 | CANGUARETAMA |
| Nordeste | RN | 240250 | CARNAUBAIS |
| Nordeste | RN | 240260 | CEARÁ-MIRIM |
| Nordeste | RN | 240325 | PARNAMIRIM |
| Nordeste | RN | 240360 | EXTREMOZ |
| Nordeste | RN | 240370 | FELIPE GUERRA |
| Nordeste | RN | 240390 | FRANCISCO DANTAS |
| Nordeste | RN | 240410 | GALINHOS |
| Nordeste | RN | 240420 | GOIANINHA |
| Nordeste | RN | 240430 | GOVERNADOR DIX-SEPT ROSADO |
| Nordeste | RN | 240440 | GROSSOS |
| Nordeste | RN | 240450 | GUAMARÉ |
| Nordeste | RN | 240460 | IELMO MARINHO |
| Nordeste | RN | 240470 | IPANGUAÇU |
| Nordeste | RN | 240485 | ITAJÁ |
| Nordeste | RN | 240490 | ITAÚ |
| Nordeste | RN | 240560 | JARDIM DE PIRANHAS |
| Nordeste | RN | 240610 | JUCURUTU |
| Nordeste | RN | 240670 | LAJES |
| Nordeste | RN | 240710 | MACAÍBA |
| Nordeste | RN | 240720 | MACAU |
| Nordeste | RN | 240730 | MARCELINO VIEIRA |
| Nordeste | RN | 240750 | MAXARANGUAPE |
| Nordeste | RN | 240800 | MOSSORÓ |
| Nordeste | RN | 240810 | NATAL |
| Nordeste | RN | 240820 | NÍSIA FLORESTA |
| Nordeste | RN | 240895 | RIO DO FOGO |
| Nordeste | RN | 240940 | PAU DOS FERROS |
| Nordeste | RN | 240950 | PEDRA GRANDE |
| Nordeste | RN | 240990 | PENDÊNCIAS |
| Nordeste | RN | 241020 | PORTALEGRE |
| Nordeste | RN | 241025 | PORTO DO MANGUE |
| Nordeste | RN | 241050 | RAFAEL FERNANDES |
| Nordeste | RN | 241070 | RIACHO DA CRUZ |
| Nordeste | RN | 241105 | TIBAU |

| | | | |
|----------|----|--------|--------------------------|
| Nordeste | RN | 241160 | SÃO BENTO DO NORTE |
| Nordeste | RN | 241180 | SÃO FERNANDO |
| Nordeste | RN | 241200 | SÃO GONÇALO DO AMARANTE |
| Nordeste | RN | 241255 | SÃO MIGUEL DO GOSTOSO |
| Nordeste | RN | 241260 | SÃO PAULO DO POTENGI |
| Nordeste | RN | 241270 | SÃO PEDRO |
| Nordeste | RN | 241280 | SÃO RAFAEL |
| Nordeste | RN | 241290 | SÃO TOMÉ |
| Nordeste | RN | 241320 | SENADOR GEORGINO AVELINO |
| Nordeste | RN | 241340 | SERRA NEGRA DO NORTE |
| Nordeste | RN | 241380 | TABOLEIRO GRANDE |
| Nordeste | RN | 241390 | TAIPU |
| Nordeste | RN | 241410 | TENENTE ANANIAS |
| Nordeste | RN | 241420 | TIBAU DO SUL |
| Nordeste | RN | 241440 | TOUROS |
| Nordeste | RN | 241500 | VILA FLOR |
| Nordeste | PB | 250053 | ALCANTIL |
| Nordeste | PB | 250060 | ALHANDRA |
| Nordeste | PB | 250080 | ARAÇAGI |
| Nordeste | PB | 250090 | ARARA |
| Nordeste | PB | 250110 | AREIA |
| Nordeste | PB | 250140 | BAÍA DA TRAIÇÃO |
| Nordeste | PB | 250157 | BARRA DE SANTANA |
| Nordeste | PB | 250170 | BARRA DE SÃO MIGUEL |
| Nordeste | PB | 250180 | BAYEUX |
| Nordeste | PB | 250250 | BOQUEIRÃO |
| Nordeste | PB | 250300 | CAAPORÃ |
| Nordeste | PB | 250310 | CABACEIRAS |
| Nordeste | PB | 250320 | CABEDELO |
| Nordeste | PB | 250390 | CAMALAU |
| Nordeste | PB | 250403 | CAPIM |
| Nordeste | PB | 250407 | CARAÚBAS |
| Nordeste | PB | 250450 | CONDADO |
| Nordeste | PB | 250460 | CONDE |
| Nordeste | PB | 250470 | CONGO |
| Nordeste | PB | 250490 | CRUZ DO ESPÍRITO SANTO |
| Nordeste | PB | 250520 | CUITEGI |
| Nordeste | PB | 250523 | CUITÉ DE MAMANGUAPE |
| Nordeste | PB | 250540 | DESTERRO |
| Nordeste | PB | 250600 | ESPERANÇA |
| Nordeste | PB | 250630 | GUARABIRA |
| Nordeste | PB | 250690 | ITABAIANA |
| Nordeste | PB | 250710 | ITAPOROROCA |
| Nordeste | PB | 250750 | JOÃO PESSOA |
| Nordeste | PB | 250840 | LASTRO |
| Nordeste | PB | 250850 | LIVRAMENTO |
| Nordeste | PB | 250860 | LUCENA |
| Nordeste | PB | 250890 | MAMANGUAPE |
| Nordeste | PB | 250905 | MARCAÇÃO |

| | | | |
|----------|----|--------|-------------------------|
| Nordeste | PB | 250930 | MATARACA |
| Nordeste | PB | 250970 | MONTEIRO |
| Nordeste | PB | 250990 | NATUBA |
| Nordeste | PB | 251065 | PARARI |
| Nordeste | PB | 251090 | PAULISTA |
| Nordeste | PB | 251150 | PILAR |
| Nordeste | PB | 251160 | PILÕES |
| Nordeste | PB | 251190 | PITIMBU |
| Nordeste | PB | 251210 | POMBAL |
| Nordeste | PB | 251270 | REMÍGIO |
| Nordeste | PB | 251290 | RIO TINTO |
| Nordeste | PB | 251310 | SALGADO DE SÃO FÉLIX |
| Nordeste | PB | 251315 | SANTA CECÍLIA |
| Nordeste | PB | 251320 | SANTA CRUZ |
| Nordeste | PB | 251370 | SANTA RITA |
| Nordeste | PB | 251385 | SANTO ANDRÉ |
| Nordeste | PB | 251394 | SÃO DOMINGOS DO CARIRI |
| Nordeste | PB | 251400 | SÃO JOÃO DO CARIRI |
| Nordeste | PB | 251500 | SÃO MIGUEL DE TAIPU |
| Nordeste | PB | 251590 | SERRARIA |
| Nordeste | PB | 251650 | TAPEROÁ |
| Nordeste | PB | 251700 | UMBUZEIRO |
| Nordeste | PE | 260005 | ABREU E LIMA |
| Nordeste | PE | 260050 | ÁGUAS BELAS |
| Nordeste | PE | 260060 | ALAGOINHA |
| Nordeste | PE | 260140 | BARREIROS |
| Nordeste | PE | 260160 | BELÉM DO SÃO FRANCISCO |
| Nordeste | PE | 260170 | BELO JARDIM |
| Nordeste | PE | 260190 | BEZERROS |
| Nordeste | PE | 260280 | BUÍQUE |
| Nordeste | PE | 260290 | CABO DE SANTO AGOSTINHO |
| Nordeste | PE | 260300 | CABROBÓ |
| Nordeste | PE | 260345 | CAMARAGIBE |
| Nordeste | PE | 260410 | CARUARU |
| Nordeste | PE | 260450 | CHÃ GRANDE |
| Nordeste | PE | 260520 | ESCADA |
| Nordeste | PE | 260540 | FEIRA NOVA |
| Nordeste | PE | 260545 | FERNANDO DE NORONHA |
| Nordeste | PE | 260570 | FLORESTA |
| Nordeste | PE | 260620 | GOIANA |
| Nordeste | PE | 260640 | GRAVATÁ |
| Nordeste | PE | 260680 | IGARASSU |
| Nordeste | PE | 260720 | IPOJUCA |
| Nordeste | PE | 260740 | ITACURUBA |
| Nordeste | PE | 260760 | ILHA DE ITAMARACÁ |
| Nordeste | PE | 260770 | ITAPETIM |
| Nordeste | PE | 260775 | ITAPISSUMA |
| Nordeste | PE | 260790 | JABOATÃO DOS GUARARAPES |
| Nordeste | PE | 260805 | JATOBÁ |

| | | | |
|----------|----|--------|--------------------------|
| Nordeste | PE | 260850 | LAGOA DE ITAENGA |
| Nordeste | PE | 260875 | LAGOA GRANDE |
| Nordeste | PE | 260890 | LIMOEIRO |
| Nordeste | PE | 260960 | OLINDA |
| Nordeste | PE | 260980 | OROCÓ |
| Nordeste | PE | 261050 | PASSIRA |
| Nordeste | PE | 261060 | PAUDALHO |
| Nordeste | PE | 261070 | PAULISTA |
| Nordeste | PE | 261080 | PEDRA |
| Nordeste | PE | 261100 | PETROLÂNDIA |
| Nordeste | PE | 261110 | PETROLINA |
| Nordeste | PE | 261130 | POMBOS |
| Nordeste | PE | 261140 | PRIMAVERA |
| Nordeste | PE | 261160 | RECIFE |
| Nordeste | PE | 261190 | RIO FORMOSO |
| Nordeste | PE | 261200 | SAIRÉ |
| Nordeste | PE | 261210 | SALGADINHO |
| Nordeste | PE | 261240 | SANHARÓ |
| Nordeste | PE | 261260 | SANTA MARIA DA BOA VISTA |
| Nordeste | PE | 261300 | SÃO BENTO DO UNA |
| Nordeste | PE | 261310 | SÃO CAITANO |
| Nordeste | PE | 261340 | SÃO JOSÉ DA COROA GRANDE |
| Nordeste | PE | 261370 | SÃO LOURENÇO DA MATA |
| Nordeste | PE | 261410 | SERTÂNIA |
| Nordeste | PE | 261420 | SIRINHAÉM |
| Nordeste | PE | 261470 | TACAIMBÓ |
| Nordeste | PE | 261485 | TAMANDARÉ |
| Nordeste | PE | 261600 | VENTUROSA |
| Nordeste | PE | 261640 | VITÓRIA DE SANTO ANTÃO |
| Nordeste | AL | 270020 | ANADIA |
| Nordeste | AL | 270040 | ATALAIA |
| Nordeste | AL | 270050 | BARRA DE SANTO ANTÔNIO |
| Nordeste | AL | 270060 | BARRA DE SÃO MIGUEL |
| Nordeste | AL | 270070 | BATALHA |
| Nordeste | AL | 270090 | BELO MONTE |
| Nordeste | AL | 270100 | BOCA DA MATA |
| Nordeste | AL | 270220 | COQUEIRO SECO |
| Nordeste | AL | 270230 | CORURIBE |
| Nordeste | AL | 270240 | DELMIRO GOUVEIA |
| Nordeste | AL | 270270 | FELIZ DESERTO |
| Nordeste | AL | 270320 | IGREJA NOVA |
| Nordeste | AL | 270360 | JAPARATINGA |
| Nordeste | AL | 270375 | JEQUIÁ DA PRAIA |
| Nordeste | AL | 270430 | MACEIÓ |
| Nordeste | AL | 270440 | MAJOR ISIDORO |
| Nordeste | AL | 270450 | MARAGOGI |
| Nordeste | AL | 270470 | MARECHAL DEODORO |
| Nordeste | AL | 270480 | MARIBONDO |
| Nordeste | AL | 270490 | MAR VERMELHO |
| Nordeste | AL | 270520 | MESSIAS |

| | | | |
|----------|----|--------|--------------------------|
| Nordeste | AL | 270550 | MURICI |
| Nordeste | AL | 270580 | OLHO D'ÁGUA DO CASADO |
| Nordeste | AL | 270600 | OLIVENÇA |
| Nordeste | AL | 270640 | PÃO DE AÇÚCAR |
| Nordeste | AL | 270644 | PARIPUEIRA |
| Nordeste | AL | 270650 | PASSO DE CAMARAGIBE |
| Nordeste | AL | 270670 | PENEDO |
| Nordeste | AL | 270680 | PIAÇABUÇU |
| Nordeste | AL | 270690 | PILAR |
| Nordeste | AL | 270710 | PIRANHAS |
| Nordeste | AL | 270720 | POÇO DAS TRINCHEIRAS |
| Nordeste | AL | 270730 | PORTO CALVO |
| Nordeste | AL | 270740 | PORTO DE PEDRAS |
| Nordeste | AL | 270750 | PORTO REAL DO COLÉGIO |
| Nordeste | AL | 270770 | RIO LARGO |
| Nordeste | AL | 270780 | ROTEIRO |
| Nordeste | AL | 270790 | SANTA LUZIA DO NORTE |
| Nordeste | AL | 270800 | SANTANA DO IPANEMA |
| Nordeste | AL | 270820 | SÃO BRÁS |
| Nordeste | AL | 270850 | SÃO LUÍS DO QUITUNDE |
| Nordeste | AL | 270860 | SÃO MIGUEL DOS CAMPOS |
| Nordeste | AL | 270870 | SÃO MIGUEL DOS MILAGRES |
| Nordeste | AL | 270890 | SATUBA |
| Nordeste | AL | 270920 | TRAIPU |
| Nordeste | SE | 280010 | AMPARO DE SÃO FRANCISCO |
| Nordeste | SE | 280030 | ARACAJU |
| Nordeste | SE | 280060 | BARRA DOS COQUEIROS |
| Nordeste | SE | 280070 | BREJO GRANDE |
| Nordeste | SE | 280110 | CANHOBÁ |
| Nordeste | SE | 280120 | CANINDÉ DE SÃO FRANCISCO |
| Nordeste | SE | 280150 | CARMÓPOLIS |
| Nordeste | SE | 280200 | DIVINA PASTORA |
| Nordeste | SE | 280210 | ESTÂNCIA |
| Nordeste | SE | 280240 | GARARU |
| Nordeste | SE | 280250 | GENERAL MAYNARD |
| Nordeste | SE | 280270 | ILHA DAS FLORES |
| Nordeste | SE | 280280 | INDIAROBA |
| Nordeste | SE | 280320 | ITAPORANGA D'AJUDA |
| Nordeste | SE | 280330 | JAPARATUBA |
| Nordeste | SE | 280340 | JAPOATÁ |
| Nordeste | SE | 280360 | LARANJEIRAS |
| Nordeste | SE | 280400 | MARUIM |
| Nordeste | SE | 280440 | NEÓPOLIS |
| Nordeste | SE | 280470 | NOSSA SENHORA DE LOURDES |
| Nordeste | SE | 280480 | NOSSA SENHORA DO SOCORRO |
| Nordeste | SE | 280490 | PACATUBA |
| Nordeste | SE | 280530 | PIRAMBU |
| Nordeste | SE | 280540 | POÇO REDONDO |
| Nordeste | SE | 280560 | PORTO DA FOLHA |

| | | | |
|----------|----|--------|--------------------------|
| Nordeste | SE | 280570 | PROPRIÁ |
| Nordeste | SE | 280590 | RIACHUELO |
| Nordeste | SE | 280610 | ROSÁRIO DO CATETE |
| Nordeste | SE | 280630 | SANTA LUZIA DO ITANHY |
| Nordeste | SE | 280640 | SANTANA DO SÃO FRANCISCO |
| Nordeste | SE | 280660 | SANTO AMARO DAS BROTAS |
| Nordeste | SE | 280670 | SÃO CRISTÓVÃO |
| Nordeste | SE | 280720 | SIRIRI |
| Nordeste | SE | 280730 | TELHA |
| Nordeste | BA | 290020 | ABARÉ |
| Nordeste | BA | 290080 | ALCOBAÇA |
| Nordeste | BA | 290140 | ANGICAL |
| Nordeste | BA | 290190 | APORÁ |
| Nordeste | BA | 290205 | ARAÇAS |
| Nordeste | BA | 290230 | ARATUÍPE |
| Nordeste | BA | 290270 | BARRA |
| Nordeste | BA | 290320 | BARREIRAS |
| Nordeste | BA | 290340 | BELMONTE |
| Nordeste | BA | 290360 | BIRITINGA |
| Nordeste | BA | 290390 | BOM JESUS DA LAPA |
| Nordeste | BA | 290490 | CACHOEIRA |
| Nordeste | BA | 290540 | CAIRU |
| Nordeste | BA | 290560 | CAMACAN |
| Nordeste | BA | 290570 | CAMAÇARI |
| Nordeste | BA | 290580 | CAMAMU |
| Nordeste | BA | 290630 | CANAVIEIRAS |
| Nordeste | BA | 290650 | CANDEIAS |
| Nordeste | BA | 290670 | CÂNDIDO SALES |
| Nordeste | BA | 290690 | CARAVELAS |
| Nordeste | BA | 290700 | CARDEAL DA SILVA |
| Nordeste | BA | 290710 | CARINHANHA |
| Nordeste | BA | 290720 | CASA NOVA |
| Nordeste | BA | 290750 | CATU |
| Nordeste | BA | 290810 | COCOS |
| Nordeste | BA | 290860 | CONDE |
| Nordeste | BA | 290910 | CORIBE |
| Nordeste | BA | 290930 | CORRENTINA |
| Nordeste | BA | 290940 | COTEGIPE |
| Nordeste | BA | 290990 | CURAÇA |
| Nordeste | BA | 291005 | DIAS D'ÁVILA |
| Nordeste | BA | 291040 | ENCRUZILHADA |
| Nordeste | BA | 291050 | ENTRE RIOS |
| Nordeste | BA | 291060 | ESPLANADA |
| Nordeste | BA | 291077 | FEIRA DA MATA |
| Nordeste | BA | 291110 | FORMOSA DO RIO PRETO |
| Nordeste | BA | 291140 | GLÓRIA |
| Nordeste | BA | 291320 | IBOTIRAMA |
| Nordeste | BA | 291345 | IGRAPIÚNA |
| Nordeste | BA | 291360 | ILHÉUS |
| Nordeste | BA | 291370 | INHAMBUPE |

| | | | |
|----------|----|--------|-------------------------|
| Nordeste | BA | 291480 | ITABUNA |
| Nordeste | BA | 291490 | ITACARÉ |
| Nordeste | BA | 291530 | ITAGIMIRIM |
| Nordeste | BA | 291535 | ITAGUAÇU DA BAHIA |
| Nordeste | BA | 291580 | ITAMBÉ |
| Nordeste | BA | 291590 | ITANAGRA |
| Nordeste | BA | 291610 | ITAPARICA |
| Nordeste | BA | 291630 | ITAPEBI |
| Nordeste | BA | 291640 | ITAPETINGA |
| Nordeste | BA | 291680 | ITARANTIM |
| Nordeste | BA | 291730 | ITUBERÁ |
| Nordeste | BA | 291733 | IUIÚ |
| Nordeste | BA | 291735 | JABORANDI |
| Nordeste | BA | 291780 | JAGUARIPE |
| Nordeste | BA | 291790 | JANDAÍRA |
| Nordeste | BA | 291840 | JUAZEIRO |
| Nordeste | BA | 291920 | LAURO DE FREITAS |
| Nordeste | BA | 291955 | LUÍS EDUARDO MAGALHÃES |
| Nordeste | BA | 291970 | MACARANI |
| Nordeste | BA | 291992 | MADRE DE DEUS |
| Nordeste | BA | 292020 | MALHADA |
| Nordeste | BA | 292045 | MANSIDÃO |
| Nordeste | BA | 292060 | MARAGOGIPE |
| Nordeste | BA | 292070 | MARAÚ |
| Nordeste | BA | 292090 | MASCOTE |
| Nordeste | BA | 292100 | MATA DE SÃO JOÃO |
| Nordeste | BA | 292160 | MORPARÁ |
| Nordeste | BA | 292200 | MUCURI |
| Nordeste | BA | 292225 | MUQUÉM DE SÃO FRANCISCO |
| Nordeste | BA | 292250 | NAZARÉ |
| Nordeste | BA | 292260 | NILO PEÇANHA |
| Nordeste | BA | 292300 | NOVA VIÇOSA |
| Nordeste | BA | 292370 | PARATINGA |
| Nordeste | BA | 292390 | PAU BRASIL |
| Nordeste | BA | 292400 | PAULO AFONSO |
| Nordeste | BA | 292440 | PILÃO ARCADE |
| Nordeste | BA | 292520 | POJUCA |
| Nordeste | BA | 292530 | PORTO SEGURO |
| Nordeste | BA | 292540 | POTIRAGUÁ |
| Nordeste | BA | 292550 | PRADO |
| Nordeste | BA | 292600 | REMANSO |
| Nordeste | BA | 292620 | RIACHÃO DAS NEVES |
| Nordeste | BA | 292665 | RIBEIRÃO DO LARGO |
| Nordeste | BA | 292710 | RODELAS |
| Nordeste | BA | 292730 | SALINAS DA MARGARIDA |
| Nordeste | BA | 292740 | SALVADOR |
| Nordeste | BA | 292770 | SANTA CRUZ CABRÁLIA |
| Nordeste | BA | 292805 | SANTA LUZIA |
| Nordeste | BA | 292810 | SANTA MARIA DA VITÓRIA |

| | | | |
|----------|----|--------|------------------------|
| Nordeste | BA | 292820 | SANTANA |
| Nordeste | BA | 292840 | SANTA RITA DE CÁSSIA |
| Nordeste | BA | 292860 | SANTO AMARO |
| Nordeste | BA | 292890 | SÃO DESIDÉRIO |
| Nordeste | BA | 292900 | SÃO FÉLIX |
| Nordeste | BA | 292905 | SÃO FÉLIX DO CORIBE |
| Nordeste | BA | 292920 | SÃO FRANCISCO DO CONDE |
| Nordeste | BA | 292950 | SÃO SEBASTIÃO DO PASSÉ |
| Nordeste | BA | 292970 | SÁTIRO DIAS |
| Nordeste | BA | 292975 | SAUBARA |
| Nordeste | BA | 293000 | SEBASTIÃO LARANJEIRAS |
| Nordeste | BA | 293015 | SERRA DO RAMALHO |
| Nordeste | BA | 293020 | SENTO SÉ |
| Nordeste | BA | 293070 | SIMÕES FILHO |
| Nordeste | BA | 293075 | SÍTIO DO MATO |
| Nordeste | BA | 293077 | SOBRADINHO |
| Nordeste | BA | 293120 | TAPEROÁ |
| Nordeste | BA | 293150 | TEOFILÂNDIA |
| Nordeste | BA | 293250 | UNA |
| Nordeste | BA | 293270 | URUÇUCA |
| Nordeste | BA | 293290 | VALENÇA |
| Nordeste | BA | 293320 | VERA CRUZ |
| Nordeste | BA | 293330 | VITÓRIA DA CONQUISTA |
| Nordeste | BA | 293345 | WANDERLEY |
| Nordeste | BA | 293360 | XIQUE-XIQUE |
| Sudeste | MG | 310010 | ABADIA DOS DOURADOS |
| Sudeste | MG | 310020 | ABAETÉ |
| Sudeste | MG | 310050 | AÇUCENA |
| Sudeste | MG | 310070 | ÁGUA COMPRIDA |
| Sudeste | MG | 310080 | AGUANIL |
| Sudeste | MG | 310100 | ÁGUAS VERMELHAS |
| Sudeste | MG | 310110 | AIMORÉS |
| Sudeste | MG | 310120 | AIURUOCA |
| Sudeste | MG | 310150 | ALÉM PARAÍBA |
| Sudeste | MG | 310160 | ALFENAS |
| Sudeste | MG | 310170 | ALMENARA |
| Sudeste | MG | 310180 | ALPERCATA |
| Sudeste | MG | 310190 | ALPINÓPOLIS |
| Sudeste | MG | 310280 | ANDRELÂNDIA |
| Sudeste | MG | 310300 | ANTÔNIO DIAS |
| Sudeste | MG | 310340 | ARAÇUAÍ |
| Sudeste | MG | 310350 | ARAGUARI |
| Sudeste | MG | 310375 | ARAPORÃ |
| Sudeste | MG | 310380 | ARAPUÁ |
| Sudeste | MG | 310420 | ARCOS |
| Sudeste | MG | 310430 | AREADO |
| Sudeste | MG | 310460 | ASTOLFO DUTRA |
| Sudeste | MG | 310480 | AUGUSTO DE LIMA |
| Sudeste | MG | 310500 | BALDIM |

| | | | |
|---------|----|--------|----------------------|
| Sudeste | MG | 310510 | BAMBUÍ |
| Sudeste | MG | 310560 | BARBACENA |
| Sudeste | MG | 310600 | BELA VISTA DE MINAS |
| Sudeste | MG | 310610 | BELMIRO BRAGA |
| Sudeste | MG | 310620 | BELO HORIZONTE |
| Sudeste | MG | 310630 | BELO ORIENTE |
| Sudeste | MG | 310640 | BELO VALE |
| Sudeste | MG | 310650 | BERILO |
| Sudeste | MG | 310665 | BERIZAL |
| Sudeste | MG | 310670 | BETIM |
| Sudeste | MG | 310700 | BIQUINHAS |
| Sudeste | MG | 310710 | BOA ESPERANÇA |
| Sudeste | MG | 310730 | BOCAIÚVA |
| Sudeste | MG | 310740 | BOM DESPACHO |
| Sudeste | MG | 310780 | BOM JESUS DO GALHO |
| Sudeste | MG | 310800 | BOM SUCESSO |
| Sudeste | MG | 310810 | BONFIM |
| Sudeste | MG | 310840 | BOTELHOS |
| Sudeste | MG | 310850 | BOTUMIRIM |
| Sudeste | MG | 310855 | BRASILÂNDIA DE MINAS |
| Sudeste | MG | 310880 | BRAÚNAS |
| Sudeste | MG | 310900 | BRUMADINHO |
| Sudeste | MG | 310920 | BUENÓPOLIS |
| Sudeste | MG | 310925 | BUGRE |
| Sudeste | MG | 310940 | BURITIZEIRO |
| Sudeste | MG | 310945 | CABECEIRA GRANDE |
| Sudeste | MG | 310980 | CACHOEIRA DOURADA |
| Sudeste | MG | 311010 | CAIANA |
| Sudeste | MG | 311030 | CALDAS |
| Sudeste | MG | 311120 | CAMPO BELO |
| Sudeste | MG | 311130 | CAMPO DO MEIO |
| Sudeste | MG | 311150 | CAMPOS ALTOS |
| Sudeste | MG | 311160 | CAMPOS GERAIS |
| Sudeste | MG | 311180 | CANÁPOLIS |
| Sudeste | MG | 311190 | CANA VERDE |
| Sudeste | MG | 311260 | CAPINÓPOLIS |
| Sudeste | MG | 311270 | CAPITÃO ENÉAS |
| Sudeste | MG | 311280 | CAPITÓLIO |
| Sudeste | MG | 311310 | CARANAÍBA |
| Sudeste | MG | 311320 | CARANDAÍ |
| Sudeste | MG | 311340 | CARATINGA |
| Sudeste | MG | 311350 | CARBONITA |
| Sudeste | MG | 311430 | CARMO DO PARANAÍBA |
| Sudeste | MG | 311440 | CARMO DO RIO CLARO |
| Sudeste | MG | 311455 | CARNEIRINHO |
| Sudeste | MG | 311460 | CARRANCAS |
| Sudeste | MG | 311490 | CASA GRANDE |
| Sudeste | MG | 311500 | CASCALHO RICO |
| Sudeste | MG | 311510 | CÁSSIA |

| | | | |
|---------|----|--------|-----------------------------|
| Sudeste | MG | 311520 | CONCEIÇÃO DA BARRA DE MINAS |
| Sudeste | MG | 311530 | CATAGUASES |
| Sudeste | MG | 311540 | CATAS ALTAS DA NORUEGA |
| Sudeste | MG | 311560 | CEDRO DO ABAETÉ |
| Sudeste | MG | 311580 | CENTRALINA |
| Sudeste | MG | 311615 | CHAPADA GAÚCHA |
| Sudeste | MG | 311620 | CHIADOR |
| Sudeste | MG | 311650 | CLARO DOS POÇÕES |
| Sudeste | MG | 311680 | COLUNA |
| Sudeste | MG | 311730 | CONCEIÇÃO DAS ALAGOAS |
| Sudeste | MG | 311820 | CONQUISTA |
| Sudeste | MG | 311830 | CONSELHEIRO LAFAIETE |
| Sudeste | MG | 311840 | CONSELHEIRO PENA |
| Sudeste | MG | 311870 | COQUEIRAL |
| Sudeste | MG | 311890 | CORDISBURGO |
| Sudeste | MG | 311910 | CORINTO |
| Sudeste | MG | 311930 | COROMANDEL |
| Sudeste | MG | 311940 | CORONEL FABRICIANO |
| Sudeste | MG | 311950 | CORONEL MURTA |
| Sudeste | MG | 311970 | CORONEL XAVIER CHAVES |
| Sudeste | MG | 311980 | CÓRREGO DANTA |
| Sudeste | MG | 311995 | CÓRREGO FUNDO |
| Sudeste | MG | 312020 | CRISTAIS |
| Sudeste | MG | 312030 | CRISTÁLIA |
| Sudeste | MG | 312090 | CURVELO |
| Sudeste | MG | 312120 | DELFINÓPOLIS |
| Sudeste | MG | 312125 | DELTA |
| Sudeste | MG | 312130 | DESCOBERTO |
| Sudeste | MG | 312160 | DIAMANTINA |
| Sudeste | MG | 312180 | DIONÍSIO |
| Sudeste | MG | 312247 | DOM BOSCO |
| Sudeste | MG | 312290 | DONA EUSÉBIA |
| Sudeste | MG | 312310 | DORES DE GUANHÃES |
| Sudeste | MG | 312320 | DORES DO INDAIÁ |
| Sudeste | MG | 312340 | DORESÓPOLIS |
| Sudeste | MG | 312350 | DOURADOQUARA |
| Sudeste | MG | 312360 | ELÓI MENDES |
| Sudeste | MG | 312380 | ENGENHEIRO NAVARRO |
| Sudeste | MG | 312410 | ESMERALDAS |
| Sudeste | MG | 312420 | ESPERA FELIZ |
| Sudeste | MG | 312460 | ESTRELA DALVA |
| Sudeste | MG | 312470 | ESTRELA DO INDAIÁ |
| Sudeste | MG | 312520 | FAMA |
| Sudeste | MG | 312570 | FELIXLÂNDIA |
| Sudeste | MG | 312580 | FERNANDES TOURINHO |
| Sudeste | MG | 312600 | FLORESTAL |
| Sudeste | MG | 312610 | FORMIGA |
| Sudeste | MG | 312640 | FORTUNA DE MINAS |

| | | | |
|---------|----|--------|----------------------|
| Sudeste | MG | 312650 | FRANCISCO BADARÓ |
| Sudeste | MG | 312660 | FRANCISCO DUMONT |
| Sudeste | MG | 312670 | FRANCISCO SÁ |
| Sudeste | MG | 312690 | FREI INOCÊNCIO |
| Sudeste | MG | 312700 | FRONTEIRA |
| Sudeste | MG | 312710 | FRUTAL |
| Sudeste | MG | 312720 | FUNILÂNDIA |
| Sudeste | MG | 312730 | GALILÉIA |
| Sudeste | MG | 312733 | GAMELEIRAS |
| Sudeste | MG | 312735 | GLAUCILÂNDIA |
| Sudeste | MG | 312770 | GOVERNADOR VALADARES |
| Sudeste | MG | 312780 | GRÃO MOGOL |
| Sudeste | MG | 312790 | GRUPIARA |
| Sudeste | MG | 312800 | GUANHÃES |
| Sudeste | MG | 312810 | GUAPÉ |
| Sudeste | MG | 312820 | GUARACIABA |
| Sudeste | MG | 312825 | GUARACIAMA |
| Sudeste | MG | 312840 | GUARANI |
| Sudeste | MG | 312930 | IAPU |
| Sudeste | MG | 312940 | IBERTIOGA |
| Sudeste | MG | 312950 | IBIÁ |
| Sudeste | MG | 312960 | IBIAÍ |
| Sudeste | MG | 312970 | IBIRACI |
| Sudeste | MG | 313000 | IBITURUNA |
| Sudeste | MG | 313005 | ICARAÍ DE MINAS |
| Sudeste | MG | 313030 | IGUATAMA |
| Sudeste | MG | 313040 | IJACI |
| Sudeste | MG | 313065 | INDAIA BIRA |
| Sudeste | MG | 313070 | INDIANÓPOLIS |
| Sudeste | MG | 313110 | INIMUTABA |
| Sudeste | MG | 313115 | IPABA |
| Sudeste | MG | 313130 | IPATINGA |
| Sudeste | MG | 313140 | IPIAÇU |
| Sudeste | MG | 313150 | IPUIÚNA |
| Sudeste | MG | 313160 | IRAÍ DE MINAS |
| Sudeste | MG | 313210 | ITACARAMBI |
| Sudeste | MG | 313330 | ITAOBIM |
| Sudeste | MG | 313340 | ITAPAGIPE |
| Sudeste | MG | 313390 | ITAVERAVA |
| Sudeste | MG | 313400 | ITINGA |
| Sudeste | MG | 313410 | ITUETA |
| Sudeste | MG | 313420 | ITUIUTABA |
| Sudeste | MG | 313430 | ITUMIRIM |
| Sudeste | MG | 313440 | ITURAMA |
| Sudeste | MG | 313450 | ITUTINGA |
| Sudeste | MG | 313460 | JABOTICATUBAS |
| Sudeste | MG | 313470 | JACINTO |
| Sudeste | MG | 313500 | JAGUARAÇU |
| Sudeste | MG | 313505 | JAÍBA |

| | | | |
|---------|----|--------|-------------------------|
| Sudeste | MG | 313510 | JANAÚBA |
| Sudeste | MG | 313520 | JANUÁRIA |
| Sudeste | MG | 313530 | JAPARAÍBA |
| Sudeste | MG | 313540 | JECEABA |
| Sudeste | MG | 313560 | JEQUITAÍ |
| Sudeste | MG | 313570 | JEQUITIBÁ |
| Sudeste | MG | 313580 | JEQUITINHONHA |
| Sudeste | MG | 313610 | JOANÉSIA |
| Sudeste | MG | 313620 | JOÃO MONLEVADE |
| Sudeste | MG | 313630 | JOÃO PINHEIRO |
| Sudeste | MG | 313640 | JOAQUIM FELÍCIO |
| Sudeste | MG | 313652 | JOSÉ GONÇALVES DE MINAS |
| Sudeste | MG | 313665 | JUATUBA |
| Sudeste | MG | 313670 | JUIZ DE FORA |
| Sudeste | MG | 313680 | JURAMENTO |
| Sudeste | MG | 313695 | JUVENÍLIA |
| Sudeste | MG | 313710 | LAGAMAR |
| Sudeste | MG | 313720 | LAGOA DA PRATA |
| Sudeste | MG | 313730 | LAGOA DOS PATOS |
| Sudeste | MG | 313750 | LAGOA FORMOSA |
| Sudeste | MG | 313753 | LAGOA GRANDE |
| Sudeste | MG | 313760 | LAGOA SANTA |
| Sudeste | MG | 313790 | LAMIM |
| Sudeste | MG | 313800 | LARANJAL |
| Sudeste | MG | 313810 | LASSANCE |
| Sudeste | MG | 313820 | LAVRAS |
| Sudeste | MG | 313835 | LEME DO PRADO |
| Sudeste | MG | 313840 | LEOPOLDINA |
| Sudeste | MG | 313860 | LIMA DUARTE |
| Sudeste | MG | 313862 | LIMEIRA DO OESTE |
| Sudeste | MG | 313880 | LUZ |
| Sudeste | MG | 313910 | MADRE DE DEUS DE MINAS |
| Sudeste | MG | 313930 | MANGA |
| Sudeste | MG | 313970 | MARAVILHAS |
| Sudeste | MG | 314010 | MARILAC |
| Sudeste | MG | 314030 | MARLIÉRIA |
| Sudeste | MG | 314050 | MARTINHO CAMPOS |
| Sudeste | MG | 314060 | MATERLÂNDIA |
| Sudeste | MG | 314080 | MATIAS BARBOSA |
| Sudeste | MG | 314085 | MATIAS CARDOSO |
| Sudeste | MG | 314110 | MATOZINHOS |
| Sudeste | MG | 314120 | MATUTINA |
| Sudeste | MG | 314160 | MERCÊS |
| Sudeste | MG | 314170 | MESQUITA |
| Sudeste | MG | 314240 | MOEMA |
| Sudeste | MG | 314330 | MONTES CLAROS |
| Sudeste | MG | 314345 | MONTEZUMA |
| Sudeste | MG | 314350 | MORADA NOVA DE MINAS |
| Sudeste | MG | 314420 | NACIP RAYDAN |
| Sudeste | MG | 314435 | NAQUE |

| | | | |
|---------|----|--------|-------------------------|
| Sudeste | MG | 314437 | NATALÂNDIA |
| Sudeste | MG | 314450 | NAZARENO |
| Sudeste | MG | 314460 | NEPOMUCENO |
| Sudeste | MG | 314465 | NINHEIRA |
| Sudeste | MG | 314470 | NOVA ERA |
| Sudeste | MG | 314500 | NOVA PONTE |
| Sudeste | MG | 314540 | OLARIA |
| Sudeste | MG | 314545 | OLHOS-D'ÁGUA |
| Sudeste | MG | 314640 | PAINEIRAS |
| Sudeste | MG | 314670 | PALMA |
| Sudeste | MG | 314690 | PAPAGAIOS |
| Sudeste | MG | 314700 | PARACATU |
| Sudeste | MG | 314710 | PARÁ DE MINAS |
| Sudeste | MG | 314720 | PARAGUAÇU |
| Sudeste | MG | 314740 | PARAOPEBA |
| Sudeste | MG | 314790 | PASSOS |
| Sudeste | MG | 314800 | PATOS DE MINAS |
| Sudeste | MG | 314810 | PATROCÍNIO |
| Sudeste | MG | 314840 | PAULISTAS |
| Sudeste | MG | 314860 | PEÇANHA |
| Sudeste | MG | 314915 | PEDRAS DE MARIA DA CRUZ |
| Sudeste | MG | 314920 | PEDRINÓPOLIS |
| Sudeste | MG | 314930 | PEDRO LEOPOLDO |
| Sudeste | MG | 314940 | PEDRO TEIXEIRA |
| Sudeste | MG | 314960 | PEQUI |
| Sudeste | MG | 314980 | PERDIZES |
| Sudeste | MG | 314990 | PERDÕES |
| Sudeste | MG | 314995 | PERIQUITO |
| Sudeste | MG | 315050 | PIMENTA |
| Sudeste | MG | 315057 | PINTÓPOLIS |
| Sudeste | MG | 315080 | PIRANGA |
| Sudeste | MG | 315110 | PIRAPETINGA |
| Sudeste | MG | 315120 | PIRAPORA |
| Sudeste | MG | 315140 | PITANGUI |
| Sudeste | MG | 315150 | PIUMHI |
| Sudeste | MG | 315160 | PLANURA |
| Sudeste | MG | 315180 | POÇOS DE CALDAS |
| Sudeste | MG | 315200 | POMPÉU |
| Sudeste | MG | 315210 | PONTE NOVA |
| Sudeste | MG | 315213 | PONTO CHIQUE |
| Sudeste | MG | 315230 | PORTO FIRME |
| Sudeste | MG | 315310 | PRESIDENTE BERNARDES |
| Sudeste | MG | 315320 | PRESIDENTE JUSCELINO |
| Sudeste | MG | 315340 | PRESIDENTE OLEGÁRIO |
| Sudeste | MG | 315370 | QUARTEL GERAL |
| Sudeste | MG | 315380 | QUELUZITO |
| Sudeste | MG | 315410 | RECREIO |
| Sudeste | MG | 315430 | RESPLENDOR |
| Sudeste | MG | 315440 | RESSAQUINHA |

| | | | |
|---------|----|--------|----------------------------|
| Sudeste | MG | 315445 | RIACHINHO |
| Sudeste | MG | 315470 | RIBEIRÃO VERMELHO |
| Sudeste | MG | 315490 | RIO CASCA |
| Sudeste | MG | 315500 | RIO DOCE |
| Sudeste | MG | 315550 | RIO PARANAÍBA |
| Sudeste | MG | 315560 | RIO PARDO DE MINAS |
| Sudeste | MG | 315570 | RIO PIRACICABA |
| Sudeste | MG | 315580 | RIO POMBA |
| Sudeste | MG | 315600 | RIO VERMELHO |
| Sudeste | MG | 315610 | RITÁPOLIS |
| Sudeste | MG | 315670 | SABARÁ |
| Sudeste | MG | 315680 | SABINÓPOLIS |
| Sudeste | MG | 315690 | SACRAMENTO |
| Sudeste | MG | 315710 | SALTO DA DIVISA |
| Sudeste | MG | 315720 | SANTA BÁRBARA |
| Sudeste | MG | 315730 | SANTA BÁRBARA DO TUGÚRIO |
| Sudeste | MG | 315740 | SANTA CRUZ DO ESCALVADO |
| Sudeste | MG | 315760 | SANTA FÉ DE MINAS |
| Sudeste | MG | 315770 | SANTA JULIANA |
| Sudeste | MG | 315780 | SANTA LUZIA |
| Sudeste | MG | 315810 | SANTA MARIA DO SALTO |
| Sudeste | MG | 315820 | SANTA MARIA DO SUAÇUI |
| Sudeste | MG | 315850 | SANTANA DE PIRAPAMA |
| Sudeste | MG | 315895 | SANTANA DO PARAÍSO |
| Sudeste | MG | 315910 | SANTANA DOS MONTES |
| Sudeste | MG | 315920 | SANTA RITA DE CALDAS |
| Sudeste | MG | 315940 | SANTA RITA DE IBITIPOCA |
| Sudeste | MG | 315970 | SANTA ROSA DA SERRA |
| Sudeste | MG | 315980 | SANTA VITÓRIA |
| Sudeste | MG | 316020 | SANTO ANTÔNIO DO ITAMBÉ |
| Sudeste | MG | 316045 | SANTO ANTÔNIO DO RETIRO |
| Sudeste | MG | 316060 | SANTO HIPÓLITO |
| Sudeste | MG | 316090 | SÃO BRÁS DO SUAÇUI |
| Sudeste | MG | 316110 | SÃO FRANCISCO |
| Sudeste | MG | 316130 | SÃO FRANCISCO DE SALES |
| Sudeste | MG | 316170 | SÃO GONÇALO DO ABAETÉ |
| Sudeste | MG | 316210 | SÃO GOTARDO |
| Sudeste | MG | 316220 | SÃO JOÃO BATISTA DO GLÓRIA |
| Sudeste | MG | 316240 | SÃO JOÃO DA PONTE |
| Sudeste | MG | 316250 | SÃO JOÃO DEL REI |
| Sudeste | MG | 316270 | SÃO JOÃO DO PARAÍSO |
| Sudeste | MG | 316280 | SÃO JOÃO EVANGELISTA |
| Sudeste | MG | 316292 | SÃO JOAQUIM DE BICAS |
| Sudeste | MG | 316294 | SÃO JOSÉ DA BARRA |
| Sudeste | MG | 316300 | SÃO JOSÉ DA SAFIRA |
| Sudeste | MG | 316310 | SÃO JOSÉ DA VARGINHA |
| Sudeste | MG | 316340 | SÃO JOSÉ DO GOIABAL |
| Sudeste | MG | 316350 | SÃO JOSÉ DO JACURI |
| Sudeste | MG | 316410 | SÃO PEDRO DO SUAÇUI |

| | | | |
|---------|----|--------|----------------------|
| Sudeste | MG | 316420 | SÃO ROMÃO |
| Sudeste | MG | 316430 | SÃO ROQUE DE MINAS |
| Sudeste | MG | 316500 | SÃO TIAGO |
| Sudeste | MG | 316530 | SÃO VICENTE DE MINAS |
| Sudeste | MG | 316556 | SEM-PEIXE |
| Sudeste | MG | 316610 | SENHORA DO PORTO |
| Sudeste | MG | 316640 | SERITINGA |
| Sudeste | MG | 316650 | SERRA AZUL DE MINAS |
| Sudeste | MG | 316660 | SERRA DA SAUDADE |
| Sudeste | MG | 316680 | SERRA DO SALITRE |
| Sudeste | MG | 316700 | SERRANOS |
| Sudeste | MG | 316710 | SERRO |
| Sudeste | MG | 316750 | SIMÃO PEREIRA |
| Sudeste | MG | 316770 | SOBRÁLIA |
| Sudeste | MG | 316800 | TAIOBEIRAS |
| Sudeste | MG | 316810 | TAPIRA |
| Sudeste | MG | 316870 | TIMÓTEO |
| Sudeste | MG | 316890 | TIROS |
| Sudeste | MG | 316935 | TRÊS MARIAS |
| Sudeste | MG | 316940 | TRÊS PONTAS |
| Sudeste | MG | 316950 | TUMIRITINGA |
| Sudeste | MG | 316960 | TUPACIGUARA |
| Sudeste | MG | 316970 | TURMALINA |
| Sudeste | MG | 317000 | UBAÍ |
| Sudeste | MG | 317010 | UBERABA |
| Sudeste | MG | 317020 | UBERLÂNDIA |
| Sudeste | MG | 317040 | UNAÍ |
| Sudeste | MG | 317052 | URUCUIA |
| Sudeste | MG | 317060 | VARGEM BONITA |
| Sudeste | MG | 317070 | VARGINHA |
| Sudeste | MG | 317075 | VARJÃO DE MINAS |
| Sudeste | MG | 317080 | VÁRZEA DA PALMA |
| Sudeste | MG | 317100 | VAZANTE |
| Sudeste | MG | 317103 | VERDELÂNDIA |
| Sudeste | MG | 317150 | MATHIAS LOBATO |
| Sudeste | MG | 317160 | VIRGEM DA LAPA |
| Sudeste | MG | 317190 | VIRGOLÂNDIA |
| Sudeste | MG | 317210 | VOLTA GRANDE |
| Sudeste | ES | 320040 | ANCHIETA |
| Sudeste | ES | 320050 | APIACÁ |
| Sudeste | ES | 320060 | ARACRUZ |
| Sudeste | ES | 320080 | BAIXO GUANDU |
| Sudeste | ES | 320110 | BOM JESUS DO NORTE |
| Sudeste | ES | 320130 | CARIACICA |
| Sudeste | ES | 320150 | COLATINA |
| Sudeste | ES | 320160 | CONCEIÇÃO DA BARRA |
| Sudeste | ES | 320200 | DORES DO RIO PRETO |
| Sudeste | ES | 320220 | FUNDÃO |
| Sudeste | ES | 320230 | GUAÇUÍ |
| Sudeste | ES | 320240 | GUARAPARI |

| | | | |
|---------|----|--------|---------------------------|
| Sudeste | ES | 320280 | ITAPEMIRIM |
| Sudeste | ES | 320305 | JAGUARÉ |
| Sudeste | ES | 320320 | LINHARES |
| Sudeste | ES | 320332 | MARATAÍZES |
| Sudeste | ES | 320335 | MARILÂNDIA |
| Sudeste | ES | 320340 | MIMOSO DO SUL |
| Sudeste | ES | 320420 | PIÚMA |
| Sudeste | ES | 320430 | PRESIDENTE KENNEDY |
| Sudeste | ES | 320480 | SÃO JOSÉ DO CALÇADO |
| Sudeste | ES | 320490 | SÃO MATEUS |
| Sudeste | ES | 320500 | SERRA |
| Sudeste | ES | 320501 | SOORETAMA |
| Sudeste | ES | 320510 | VIANA |
| Sudeste | ES | 320520 | VILA VELHA |
| Sudeste | ES | 320530 | VITÓRIA |
| Sudeste | RJ | 330010 | ANGRA DOS REIS |
| Sudeste | RJ | 330015 | APERIBÉ |
| Sudeste | RJ | 330020 | ARARUAMA |
| Sudeste | RJ | 330023 | ARMAÇÃO DOS BÚZIOS |
| Sudeste | RJ | 330025 | ARRAIAL DO CABO |
| Sudeste | RJ | 330030 | BARRA DO PIRAI |
| Sudeste | RJ | 330040 | BARRA MANSA |
| Sudeste | RJ | 330045 | BELFORD ROXO |
| Sudeste | RJ | 330060 | BOM JESUS DO ITABAPOANA |
| Sudeste | RJ | 330070 | CABO FRIO |
| Sudeste | RJ | 330090 | CAMBUCI |
| Sudeste | RJ | 330093 | CARAPEBUS |
| Sudeste | RJ | 330095 | COMENDADOR LEVY GASPARIAN |
| Sudeste | RJ | 330100 | CAMPOS DOS GOYTACAZES |
| Sudeste | RJ | 330110 | CANTAGALO |
| Sudeste | RJ | 330115 | CARDOSO MOREIRA |
| Sudeste | RJ | 330120 | CARMO |
| Sudeste | RJ | 330130 | CASIMIRO DE ABREU |
| Sudeste | RJ | 330170 | DUQUE DE CAXIAS |
| Sudeste | RJ | 330185 | GUAPIMIRIM |
| Sudeste | RJ | 330187 | IGUABA GRANDE |
| Sudeste | RJ | 330190 | ITABORAÍ |
| Sudeste | RJ | 330200 | ITAGUAÍ |
| Sudeste | RJ | 330210 | ITAOCARA |
| Sudeste | RJ | 330225 | ITATIAIA |
| Sudeste | RJ | 330240 | MACAÉ |
| Sudeste | RJ | 330250 | MAGÉ |
| Sudeste | RJ | 330260 | MANGARATIBA |
| Sudeste | RJ | 330270 | MARICÁ |
| Sudeste | RJ | 330285 | MESQUITA |
| Sudeste | RJ | 330320 | NILÓPOLIS |
| Sudeste | RJ | 330330 | NITERÓI |
| Sudeste | RJ | 330350 | NOVA IGUAÇU |

| | | | |
|---------|----|--------|-----------------------------|
| Sudeste | RJ | 330370 | PARAÍBA DO SUL |
| Sudeste | RJ | 330380 | PARATY |
| Sudeste | RJ | 330395 | PINHEIRAL |
| Sudeste | RJ | 330410 | PORCIÚNCULA |
| Sudeste | RJ | 330411 | PORTO REAL |
| Sudeste | RJ | 330412 | QUATIS |
| Sudeste | RJ | 330415 | QUISSAMÃ |
| Sudeste | RJ | 330420 | RESENDE |
| Sudeste | RJ | 330450 | RIO DAS FLORES |
| Sudeste | RJ | 330452 | RIO DAS OSTRAS |
| Sudeste | RJ | 330455 | RIO DE JANEIRO |
| Sudeste | RJ | 330470 | SANTO ANTÔNIO DE PÁDUA |
| Sudeste | RJ | 330475 | SÃO FRANCISCO DE ITABAPOANA |
| Sudeste | RJ | 330480 | SÃO FIDÉLIS |
| Sudeste | RJ | 330490 | SÃO GONÇALO |
| Sudeste | RJ | 330500 | SÃO JOÃO DA BARRA |
| Sudeste | RJ | 330510 | SÃO JOÃO DE MERITI |
| Sudeste | RJ | 330520 | SÃO PEDRO DA ALDEIA |
| Sudeste | RJ | 330540 | SAPUCAIA |
| Sudeste | RJ | 330550 | SAQUAREMA |
| Sudeste | RJ | 330555 | SEROPÉDICA |
| Sudeste | RJ | 330600 | TRÊS RIOS |
| Sudeste | RJ | 330610 | VALENÇA |
| Sudeste | RJ | 330615 | VARRE-SAI |
| Sudeste | RJ | 330620 | VASSOURAS |
| Sudeste | RJ | 330630 | VOLTA REDONDA |
| Sudeste | SP | 350020 | ADOLFO |
| Sudeste | SP | 350055 | ÁGUAS DE SANTA BÁRBARA |
| Sudeste | SP | 350100 | ALTINÓPOLIS |
| Sudeste | SP | 350160 | AMERICANA |
| Sudeste | SP | 350210 | ANDRADINA |
| Sudeste | SP | 350220 | ANGATUBA |
| Sudeste | SP | 350230 | ANHEMBI |
| Sudeste | SP | 350250 | APARECIDA |
| Sudeste | SP | 350260 | APARECIDA D'OESTE |
| Sudeste | SP | 350275 | ARAÇARIGUAMA |
| Sudeste | SP | 350280 | ARAÇATUBA |
| Sudeste | SP | 350300 | ARAMINA |
| Sudeste | SP | 350310 | ARANDU |
| Sudeste | SP | 350340 | AREALVA |
| Sudeste | SP | 350350 | AREIAS |
| Sudeste | SP | 350420 | AURIFLAMA |
| Sudeste | SP | 350450 | AVARÉ |
| Sudeste | SP | 350500 | BARÃO DE ANTONINA |
| Sudeste | SP | 350510 | BARBOSA |
| Sudeste | SP | 350520 | BARIRI |
| Sudeste | SP | 350530 | BARRA BONITA |
| Sudeste | SP | 350540 | BARRA DO TURVO |
| Sudeste | SP | 350550 | BARRETOS |

| | | | |
|---------|----|--------|-------------------------------|
| Sudeste | SP | 350570 | BARUERI |
| Sudeste | SP | 350630 | BERNARDINO DE CAMPOS |
| Sudeste | SP | 350635 | BERTIOGA |
| Sudeste | SP | 350650 | BIRIGUI |
| Sudeste | SP | 350660 | BIRITIBA-MIRIM |
| Sudeste | SP | 350730 | BORACÉIA |
| Sudeste | SP | 350740 | BORBOREMA |
| Sudeste | SP | 350745 | BOREBI |
| Sudeste | SP | 350750 | BOTUCATU |
| Sudeste | SP | 350775 | BREJO ALEGRE |
| Sudeste | SP | 350780 | BRODOWSKI |
| Sudeste | SP | 350800 | BURI |
| Sudeste | SP | 350810 | BURITAMA |
| Sudeste | SP | 350840 | CABREÚVA |
| Sudeste | SP | 350850 | CAÇAPAVA |
| Sudeste | SP | 350860 | CACHOEIRA PAULISTA |
| Sudeste | SP | 350870 | CACONDE |
| Sudeste | SP | 350880 | CAFELÂNDIA |
| Sudeste | SP | 350940 | CAJURU |
| Sudeste | SP | 350945 | CAMPINA DO MONTE ALEGRE |
| Sudeste | SP | 350950 | CAMPINAS |
| Sudeste | SP | 350990 | CANANÉIA |
| Sudeste | SP | 350995 | CANAS |
| Sudeste | SP | 351000 | CÂNDIDO MOTA |
| Sudeste | SP | 351015 | CANITAR |
| Sudeste | SP | 351020 | CAPÃO BONITO |
| Sudeste | SP | 351050 | CARAGUATATUBA |
| Sudeste | SP | 351060 | CARAPICUÍBA |
| Sudeste | SP | 351070 | CARDOSO |
| Sudeste | SP | 351080 | CASA BRANCA |
| Sudeste | SP | 351100 | CASTILHO |
| Sudeste | SP | 351140 | CERQUEIRA CÉSAR |
| Sudeste | SP | 351210 | COLÔMBIA |
| Sudeste | SP | 351230 | CONCHAS |
| Sudeste | SP | 351290 | COSMORAMA |
| Sudeste | SP | 351340 | CRUZEIRO |
| Sudeste | SP | 351350 | CUBATÃO |
| Sudeste | SP | 351370 | DESCALVADO |
| Sudeste | SP | 351390 | DIVINOLÂNDIA |
| Sudeste | SP | 351410 | DOIS CÓRREGOS |
| Sudeste | SP | 351480 | ELDORADO |
| Sudeste | SP | 351490 | ELIAS FAUSTO |
| Sudeste | SP | 351535 | EUCLIDES DA CUNHA PAULISTA |
| Sudeste | SP | 351540 | FARTURA |
| Sudeste | SP | 351550 | FERNANDÓPOLIS |
| Sudeste | SP | 351590 | FLOREAL |
| Sudeste | SP | 351610 | FLORÍNIA |
| Sudeste | SP | 351690 | GENERAL SALGADO |
| Sudeste | SP | 351710 | GLICÉRIO |

| | | | |
|---------|----|--------|---------------------|
| Sudeste | SP | 351740 | GUAÍRA |
| Sudeste | SP | 351790 | GUARACI |
| Sudeste | SP | 351830 | GUARAREMA |
| Sudeste | SP | 351840 | GUARATINGUETÁ |
| Sudeste | SP | 351860 | GUARIBA |
| Sudeste | SP | 351870 | GUARUJÁ |
| Sudeste | SP | 351880 | GUARULHOS |
| Sudeste | SP | 351885 | GUATAPARÁ |
| Sudeste | SP | 351890 | GUZOLÂNDIA |
| Sudeste | SP | 351910 | IACANGA |
| Sudeste | SP | 351925 | IARAS |
| Sudeste | SP | 351950 | IBIRAREMA |
| Sudeste | SP | 351960 | IBITINGA |
| Sudeste | SP | 351980 | ICÉM |
| Sudeste | SP | 351990 | IEPÊ |
| Sudeste | SP | 352000 | IGARAÇU DO TIETÊ |
| Sudeste | SP | 352010 | IGARAPAVA |
| Sudeste | SP | 352030 | IGUAPE |
| Sudeste | SP | 352040 | ILHABELA |
| Sudeste | SP | 352042 | ILHA COMPRIDA |
| Sudeste | SP | 352044 | ILHA SOLTEIRA |
| Sudeste | SP | 352070 | INDIAPORÃ |
| Sudeste | SP | 352090 | IPAUSSU |
| Sudeste | SP | 352120 | IPORANGA |
| Sudeste | SP | 352140 | IRACEMÁPOLIS |
| Sudeste | SP | 352180 | ITAÍ |
| Sudeste | SP | 352200 | ITAJU |
| Sudeste | SP | 352210 | ITANHAÉM |
| Sudeste | SP | 352230 | ITAPETININGA |
| Sudeste | SP | 352265 | ITAPIRAPUÃ PAULISTA |
| Sudeste | SP | 352280 | ITAPORANGA |
| Sudeste | SP | 352290 | ITAPUÍ |
| Sudeste | SP | 352300 | ITAPURA |
| Sudeste | SP | 352310 | ITAQUAQUECETUBA |
| Sudeste | SP | 352320 | ITARARÉ |
| Sudeste | SP | 352350 | ITATINGA |
| Sudeste | SP | 352390 | ITU |
| Sudeste | SP | 352420 | JABORANDI |
| Sudeste | SP | 352430 | JABOTICABAL |
| Sudeste | SP | 352440 | JACAREÍ |
| Sudeste | SP | 352470 | JAGUARIÚNA |
| Sudeste | SP | 352490 | JAMBEIRO |
| Sudeste | SP | 352510 | JARDINÓPOLIS |
| Sudeste | SP | 352530 | JAÚ |
| Sudeste | SP | 352570 | JOSÉ BONIFÁCIO |
| Sudeste | SP | 352585 | JUMIRIM |
| Sudeste | SP | 352610 | JUQUIÁ |
| Sudeste | SP | 352640 | LARANJAL PAULISTA |

| | | | |
|---------|----|--------|-------------------------|
| Sudeste | SP | 352660 | LAVRINHAS |
| Sudeste | SP | 352680 | LENÇÓIS PAULISTA |
| Sudeste | SP | 352690 | LIMEIRA |
| Sudeste | SP | 352720 | LORENA |
| Sudeste | SP | 352760 | LUÍS ANTÔNIO |
| Sudeste | SP | 352800 | MACATUBA |
| Sudeste | SP | 352830 | MAGDA |
| Sudeste | SP | 352880 | MARACÁI |
| Sudeste | SP | 352910 | MARINÓPOLIS |
| Sudeste | SP | 352960 | MERIDIANO |
| Sudeste | SP | 352965 | MESÓPOLIS |
| Sudeste | SP | 352970 | MIGUELÓPOLIS |
| Sudeste | SP | 352980 | MINEIROS DO TIETÊ |
| Sudeste | SP | 353000 | MIRA ESTRELA |
| Sudeste | SP | 353020 | MIRANTE DO PARANAPANEMA |
| Sudeste | SP | 353050 | MOCOCA |
| Sudeste | SP | 353060 | MOGI DAS CRUZES |
| Sudeste | SP | 353110 | MONGAGUÁ |
| Sudeste | SP | 353140 | MONTE APRAZÍVEL |
| Sudeste | SP | 353190 | MORRO AGUDO |
| Sudeste | SP | 353205 | MOTUCA |
| Sudeste | SP | 353215 | NANTES |
| Sudeste | SP | 353220 | NARANDIBA |
| Sudeste | SP | 353260 | NHANDEARA |
| Sudeste | SP | 353340 | NOVA ODESSA |
| Sudeste | SP | 353350 | NOVO HORIZONTE |
| Sudeste | SP | 353380 | ÓLEO |
| Sudeste | SP | 353440 | OSASCO |
| Sudeste | SP | 353470 | OURINHOS |
| Sudeste | SP | 353475 | OUROESTE |
| Sudeste | SP | 353520 | PALMEIRA D'OESTE |
| Sudeste | SP | 353530 | PALMITAL |
| Sudeste | SP | 353540 | PANORAMA |
| Sudeste | SP | 353560 | PARAIBUNA |
| Sudeste | SP | 353580 | PARANAPANEMA |
| Sudeste | SP | 353620 | PARIQUERA-AÇU |
| Sudeste | SP | 353640 | PAULICÉIA |
| Sudeste | SP | 353650 | PAULÍNIA |
| Sudeste | SP | 353660 | PAULO DE FARIA |
| Sudeste | SP | 353670 | PEDERNEIRAS |
| Sudeste | SP | 353700 | PEDREGULHO |
| Sudeste | SP | 353715 | PEDRINHAS PAULISTA |
| Sudeste | SP | 353730 | PENÁPOLIS |
| Sudeste | SP | 353740 | PEREIRA BARRETO |
| Sudeste | SP | 353760 | PERUÍBE |
| Sudeste | SP | 353800 | PINDAMONHANGABA |
| Sudeste | SP | 353870 | PIRACICABA |
| Sudeste | SP | 353880 | PIRAJU |
| Sudeste | SP | 353890 | PIRAJUÍ |
| Sudeste | SP | 353910 | PIRAPORA DO BOM JESUS |

| | | | |
|---------|----|--------|----------------------------|
| Sudeste | SP | 353920 | PIRAPOZINHO |
| Sudeste | SP | 353930 | PIRASSUNUNGA |
| Sudeste | SP | 353950 | PITANGUEIRAS |
| Sudeste | SP | 353980 | POÁ |
| Sudeste | SP | 353990 | POLONI |
| Sudeste | SP | 354010 | PONGAÍ |
| Sudeste | SP | 354020 | PONTAL |
| Sudeste | SP | 354025 | PONTALINDA |
| Sudeste | SP | 354040 | POPULINA |
| Sudeste | SP | 354060 | PORTO FELIZ |
| Sudeste | SP | 354070 | PORTO FERREIRA |
| Sudeste | SP | 354075 | POTIM |
| Sudeste | SP | 354100 | PRAIA GRANDE |
| Sudeste | SP | 354105 | PRATÂNIA |
| Sudeste | SP | 354130 | PRESIDENTE EPITÁCIO |
| Sudeste | SP | 354160 | PROMISSÃO |
| Sudeste | SP | 354190 | QUELUZ |
| Sudeste | SP | 354250 | REGINÓPOLIS |
| Sudeste | SP | 354260 | REGISTRO |
| Sudeste | SP | 354340 | RIBEIRÃO PRETO |
| Sudeste | SP | 354350 | RIVERSUL |
| Sudeste | SP | 354360 | RIFAINA |
| Sudeste | SP | 354370 | RINCÃO |
| Sudeste | SP | 354420 | RIOLÂNDIA |
| Sudeste | SP | 354425 | ROSANA |
| Sudeste | SP | 354430 | ROSEIRA |
| Sudeste | SP | 354450 | RUBINÉIA |
| Sudeste | SP | 354460 | SABINO |
| Sudeste | SP | 354480 | SALES |
| Sudeste | SP | 354500 | SALESÓPOLIS |
| Sudeste | SP | 354520 | SALTO |
| Sudeste | SP | 354540 | SALTO GRANDE |
| Sudeste | SP | 354550 | SANDOVALINA |
| Sudeste | SP | 354570 | SANTA ALBERTINA |
| Sudeste | SP | 354580 | SANTA BÁRBARA D'OESTE |
| Sudeste | SP | 354600 | SANTA BRANCA |
| Sudeste | SP | 354610 | SANTA CLARA D'OESTE |
| Sudeste | SP | 354625 | SANTA CRUZ DA ESPERANÇA |
| Sudeste | SP | 354640 | SANTA CRUZ DO RIO PARDO |
| Sudeste | SP | 354700 | SANTA MARIA DA SERRA |
| Sudeste | SP | 354730 | SANTANA DE PARNAÍBA |
| Sudeste | SP | 354740 | SANTA RITA D'OESTE |
| Sudeste | SP | 354750 | SANTA RITA DO PASSA QUATRO |
| Sudeste | SP | 354760 | SANTA ROSA DE VITERBO |
| Sudeste | SP | 354805 | SANTO ANTÔNIO DO ARACANGUÁ |
| Sudeste | SP | 354850 | SANTOS |
| Sudeste | SP | 354890 | SÃO CARLOS |

| | | | |
|---------|----|--------|--------------------------|
| Sudeste | SP | 354920 | SÃO JOÃO DAS DUAS PONTES |
| Sudeste | SP | 354925 | SÃO JOÃO DE IRACEMA |
| Sudeste | SP | 354970 | SÃO JOSÉ DO RIO PARDO |
| Sudeste | SP | 354990 | SÃO JOSÉ DOS CAMPOS |
| Sudeste | SP | 355010 | SÃO MANUEL |
| Sudeste | SP | 355020 | SÃO MIGUEL ARCANJO |
| Sudeste | SP | 355030 | SÃO PAULO |
| Sudeste | SP | 355040 | SÃO PEDRO |
| Sudeste | SP | 355070 | SÃO SEBASTIÃO |
| Sudeste | SP | 355090 | SÃO SIMÃO |
| Sudeste | SP | 355100 | SÃO VICENTE |
| Sudeste | SP | 355110 | SARAPUÍ |
| Sudeste | SP | 355130 | SEBASTIANÓPOLIS DO SUL |
| Sudeste | SP | 355140 | SERRA AZUL |
| Sudeste | SP | 355150 | SERRANA |
| Sudeste | SP | 355170 | SERTÃOZINHO |
| Sudeste | SP | 355180 | SETE BARRAS |
| Sudeste | SP | 355230 | SUD MENNUCCI |
| Sudeste | SP | 355250 | SUZANO |
| Sudeste | SP | 355255 | SUZANÁPOLIS |
| Sudeste | SP | 355290 | TACIBA |
| Sudeste | SP | 355330 | TAMBAÚ |
| Sudeste | SP | 355340 | TANABI |
| Sudeste | SP | 355410 | TAUBATÉ |
| Sudeste | SP | 355430 | TEODORO SAMPAIO |
| Sudeste | SP | 355440 | TERRA ROXA |
| Sudeste | SP | 355450 | TIETÊ |
| Sudeste | SP | 355460 | TIMBURI |
| Sudeste | SP | 355480 | TREMEMBÉ |
| Sudeste | SP | 355535 | UBARANA |
| Sudeste | SP | 355540 | UBATUBA |
| Sudeste | SP | 355590 | URU |
| Sudeste | SP | 355610 | VALENTIM GENTIL |
| Sudeste | SP | 355680 | VIRADOURO |
| Sudeste | SP | 355710 | VOTUPORANGA |
| Sudeste | SP | 355715 | ZACARIAS |
| Sudeste | SP | 355720 | CHAVANTES |
| Sul | PR | 410020 | ADRIANÓPOLIS |
| Sul | PR | 410030 | AGUDOS DO SUL |
| Sul | PR | 410050 | ALTÔNIA |
| Sul | PR | 410070 | ALTO PIQUIRI |
| Sul | PR | 410080 | ALVORADA DO SUL |
| Sul | PR | 410090 | AMAPORÃ |
| Sul | PR | 410110 | ANDIRÁ |
| Sul | PR | 410120 | ANTONINA |
| Sul | PR | 410130 | ANTÔNIO OLINTO |
| Sul | PR | 410180 | ARAUCÁRIA |
| Sul | PR | 410185 | ARIRANHA DO IVAÍ |
| Sul | PR | 410190 | ASSAÍ |
| Sul | PR | 410200 | ASSIS CHATEAUBRIAND |

| | | | |
|-----|----|--------|--------------------------|
| Sul | PR | 410230 | BALSA NOVA |
| Sul | PR | 410290 | BITURUNA |
| Sul | PR | 410302 | BOA ESPERANÇA DO IGUAÇU |
| Sul | PR | 410304 | BOA VENTURA DE SÃO ROQUE |
| Sul | PR | 410305 | BOA VISTA DA APARECIDA |
| Sul | PR | 410310 | BOCAIÚVA DO SUL |
| Sul | PR | 410330 | BORRAZÓPOLIS |
| Sul | PR | 410337 | BRASILÂNDIA DO SUL |
| Sul | PR | 410360 | CAMBARÁ |
| Sul | PR | 410400 | CAMPINA GRANDE DO SUL |
| Sul | PR | 410420 | CAMPO LARGO |
| Sul | PR | 410440 | CÂNDIDO DE ABREU |
| Sul | PR | 410442 | CANDÓI |
| Sul | PR | 410450 | CAPANEMA |
| Sul | PR | 410460 | CAPITÃO LEÔNIDAS MARQUES |
| Sul | PR | 410465 | CARAMBEÍ |
| Sul | PR | 410470 | CARLÓPOLIS |
| Sul | PR | 410510 | CENTENÁRIO DO SUL |
| Sul | PR | 410520 | CERRO AZUL |
| Sul | PR | 410530 | CÉU AZUL |
| Sul | PR | 410540 | CHOPINZINHO |
| Sul | PR | 410560 | CIDADE GAÚCHA |
| Sul | PR | 410570 | CLEVELÂNDIA |
| Sul | PR | 410580 | COLOMBO |
| Sul | PR | 410620 | CONTENDA |
| Sul | PR | 410645 | CORONEL DOMINGOS SOARES |
| Sul | PR | 410650 | CORONEL VIVIDA |
| Sul | PR | 410657 | CRUZEIRO DO IGUAÇU |
| Sul | PR | 410680 | CRUZ MACHADO |
| Sul | PR | 410685 | CRUZMALTINA |
| Sul | PR | 410690 | CURITIBA |
| Sul | PR | 410700 | CURIÚVA |
| Sul | PR | 410710 | DIAMANTE DO NORTE |
| Sul | PR | 410720 | DOIS VIZINHOS |
| Sul | PR | 410725 | DOURADINA |
| Sul | PR | 410730 | DOUTOR CAMARGO |
| Sul | PR | 410750 | ENGENHEIRO BELTRÃO |
| Sul | PR | 410753 | ENTRE RIOS DO OESTE |
| Sul | PR | 410765 | FAZENDA RIO GRANDE |
| Sul | PR | 410770 | FÊNIX |
| Sul | PR | 410790 | FLORESTA |
| Sul | PR | 410820 | FORMOSA DO OESTE |
| Sul | PR | 410830 | FOZ DO IGUAÇU |
| Sul | PR | 410832 | FRANCISCO ALVES |
| Sul | PR | 410845 | FOZ DO JORDÃO |
| Sul | PR | 410860 | GOIOERÊ |
| Sul | PR | 410870 | GRANDES RIOS |
| Sul | PR | 410880 | GUAÍRA |
| Sul | PR | 410910 | GUAPOREMA |

| | | | |
|-----|----|--------|-------------------------|
| Sul | PR | 410950 | GUARAQUEÇABA |
| Sul | PR | 410960 | GUARATUBA |
| Sul | PR | 410965 | HONÓRIO SERPA |
| Sul | PR | 410980 | IBIPORÃ |
| Sul | PR | 410990 | ICARAÍMA |
| Sul | PR | 411030 | INAJÁ |
| Sul | PR | 411050 | IPIRANGA |
| Sul | PR | 411060 | IPORÃ |
| Sul | PR | 411090 | ITAGUAJÉ |
| Sul | PR | 411095 | ITAIPULÂNDIA |
| Sul | PR | 411100 | ITAMBARACÁ |
| Sul | PR | 411110 | ITAMBÉ |
| Sul | PR | 411120 | ITAPEJARA D'OESTE |
| Sul | PR | 411125 | ITAPERUÇU |
| Sul | PR | 411150 | IVAIPORÃ |
| Sul | PR | 411155 | IVATÉ |
| Sul | PR | 411160 | IVATUBA |
| Sul | PR | 411180 | JACAREZINHO |
| Sul | PR | 411240 | JAPURÁ |
| Sul | PR | 411250 | JARDIM ALEGRE |
| Sul | PR | 411260 | JARDIM OLINDA |
| Sul | PR | 411270 | JATAIZINHO |
| Sul | PR | 411300 | JUSSARA |
| Sul | PR | 411310 | KALORÉ |
| Sul | PR | 411320 | LAPA |
| Sul | PR | 411340 | LEÓPOLIS |
| Sul | PR | 411342 | LIDIANÓPOLIS |
| Sul | PR | 411370 | LONDRINA |
| Sul | PR | 411375 | LUNARDELLI |
| Sul | PR | 411380 | LUPIONÓPOLIS |
| Sul | PR | 411440 | MANGUEIRINHA |
| Sul | PR | 411450 | MANOEL RIBAS |
| Sul | PR | 411460 | MARECHAL CÂNDIDO RONDON |
| Sul | PR | 411500 | MARILENA |
| Sul | PR | 411510 | MARILUZ |
| Sul | PR | 411560 | MATELÂNDIA |
| Sul | PR | 411570 | MATINHOS |
| Sul | PR | 411585 | MERCEDES |
| Sul | PR | 411590 | MIRADOR |
| Sul | PR | 411620 | MORRETES |
| Sul | PR | 411710 | NOVA LONDRINA |
| Sul | PR | 411725 | NOVA PRATA DO IGUAÇU |
| Sul | PR | 411730 | ORTIGUEIRA |
| Sul | PR | 411740 | OURIZONA |
| Sul | PR | 411760 | PALMAS |
| Sul | PR | 411770 | PALMEIRA |
| Sul | PR | 411790 | PALOTINA |
| Sul | PR | 411800 | PARAÍSO DO NORTE |
| Sul | PR | 411820 | PARANAGUÁ |
| Sul | PR | 411830 | PARANAPOEMA |

| | | | |
|-----|----|--------|-----------------------------|
| Sul | PR | 411840 | PARANAVAÍ |
| Sul | PR | 411845 | PATO BRAGADO |
| Sul | PR | 411850 | PATO BRANCO |
| Sul | PR | 411860 | PAULA FREITAS |
| Sul | PR | 411870 | PAULO FRONTIN |
| Sul | PR | 411910 | PIÊN |
| Sul | PR | 411930 | PINHÃO |
| Sul | PR | 411960 | PITANGA |
| Sul | PR | 411970 | PLANALTINA DO PARANÁ |
| Sul | PR | 411990 | PONTA GROSSA |
| Sul | PR | 411995 | PONTAL DO PARANÁ |
| Sul | PR | 412000 | PORECATU |
| Sul | PR | 412010 | PORTO AMAZONAS |
| Sul | PR | 412015 | PORTO BARREIRO |
| Sul | PR | 412020 | PORTO RICO |
| Sul | PR | 412030 | PORTO VITÓRIA |
| Sul | PR | 412050 | PRIMEIRO DE MAIO |
| Sul | PR | 412060 | PRUDENTÓPOLIS |
| Sul | PR | 412065 | QUARTO CENTENÁRIO |
| Sul | PR | 412090 | QUEDAS DO IGUAÇU |
| Sul | PR | 412100 | QUERÊNCIA DO NORTE |
| Sul | PR | 412110 | QUINTA DO SOL |
| Sul | PR | 412130 | RANCHO ALEGRE |
| Sul | PR | 412140 | REALEZA |
| Sul | PR | 412175 | RESERVA DO IGUAÇU |
| Sul | PR | 412180 | RIBEIRÃO CLARO |
| Sul | PR | 412215 | RIO BONITO DO IGUAÇU |
| Sul | PR | 412217 | RIO BRANCO DO IVAÍ |
| Sul | PR | 412220 | RIO BRANCO DO SUL |
| Sul | PR | 412230 | RIO NEGRO |
| Sul | PR | 412290 | SALTO DO ITARARÉ |
| Sul | PR | 412330 | SANTA CRUZ DE MONTE CASTELO |
| Sul | PR | 412350 | SANTA HELENA |
| Sul | PR | 412360 | SANTA INÊS |
| Sul | PR | 412370 | SANTA ISABEL DO IVAÍ |
| Sul | PR | 412390 | SANTA MARIANA |
| Sul | PR | 412395 | SANTA MÔNICA |
| Sul | PR | 412400 | SANTANA DO ITARARÉ |
| Sul | PR | 412420 | SANTO ANTÔNIO DO CAIUÁ |
| Sul | PR | 412450 | SANTO INÁCIO |
| Sul | PR | 412460 | SÃO CARLOS DO IVAÍ |
| Sul | PR | 412470 | SÃO JERÔNIMO DA SERRA |
| Sul | PR | 412480 | SÃO JOÃO |
| Sul | PR | 412500 | SÃO JOÃO DO IVAÍ |
| Sul | PR | 412510 | SÃO JOÃO DO TRIUNFO |
| Sul | PR | 412520 | SÃO JORGE D'OESTE |
| Sul | PR | 412530 | SÃO JORGE DO IVAÍ |
| Sul | PR | 412535 | SÃO JORGE DO PATROCÍNIO |

| | | | |
|-----|----|--------|---------------------------|
| Sul | PR | 412540 | SÃO JOSÉ DA BOA VISTA |
| Sul | PR | 412550 | SÃO JOSÉ DOS PINHAIS |
| Sul | PR | 412555 | SÃO MANOEL DO PARANÁ |
| Sul | PR | 412560 | SÃO MATEUS DO SUL |
| Sul | PR | 412570 | SÃO MIGUEL DO IGUAÇU |
| Sul | PR | 412580 | SÃO PEDRO DO IVAÍ |
| Sul | PR | 412590 | SÃO PEDRO DO PARANÁ |
| Sul | PR | 412610 | SÃO TOMÉ |
| Sul | PR | 412620 | SAPOPEMA |
| Sul | PR | 412627 | SAUDADE DO IGUAÇU |
| Sul | PR | 412630 | SENGÉS |
| Sul | PR | 412635 | SERRANÓPOLIS DO IGUAÇU |
| Sul | PR | 412640 | SERTANEJA |
| Sul | PR | 412650 | SERTANÓPOLIS |
| Sul | PR | 412665 | SULINA |
| Sul | PR | 412667 | TAMARANA |
| Sul | PR | 412690 | TAPIRA |
| Sul | PR | 412700 | TEIXEIRA SOARES |
| Sul | PR | 412710 | TELÊMACO BORBA |
| Sul | PR | 412720 | TERRA BOA |
| Sul | PR | 412730 | TERRA RICA |
| Sul | PR | 412740 | TERRA ROXA |
| Sul | PR | 412750 | TIBAGI |
| Sul | PR | 412760 | TIJUCAS DO SUL |
| Sul | PR | 412785 | TRÊS BARRAS DO PARANÁ |
| Sul | PR | 412796 | TURVO |
| Sul | PR | 412820 | UNIÃO DA VITÓRIA |
| Sul | PR | 412860 | VERÊ |
| Sul | PR | 412862 | ALTO PARAÍSO |
| Sul | PR | 412863 | DOUTOR ULYSSES |
| Sul | SC | 420005 | ABDON BATISTA |
| Sul | SC | 420010 | ABELARDO LUZ |
| Sul | SC | 420040 | ÁGUA DOCE |
| Sul | SC | 420050 | ÁGUAS DE CHAPECÓ |
| Sul | SC | 420055 | ÁGUAS FRIAS |
| Sul | SC | 420075 | ALTO BELA VISTA |
| Sul | SC | 420080 | ANCHIETA |
| Sul | SC | 420100 | ANITA GARIBALDI |
| Sul | SC | 420125 | APIÚNA |
| Sul | SC | 420130 | ARAQUARI |
| Sul | SC | 420140 | ARARANGUÁ |
| Sul | SC | 420170 | ASCURRA |
| Sul | SC | 420195 | BALNEÁRIO ARROIO DO SILVA |
| Sul | SC | 420200 | BALNEÁRIO CAMBORIÚ |
| Sul | SC | 420205 | BALNEÁRIO BARRA DO SUL |
| Sul | SC | 420207 | BALNEÁRIO GAIVOTA |
| Sul | SC | 420209 | BARRA BONITA |
| Sul | SC | 420210 | BARRA VELHA |
| Sul | SC | 420230 | BIGUAÇU |
| Sul | SC | 420240 | BLUMENAU |

| | | | |
|-----|----|--------|------------------------|
| Sul | SC | 420243 | BOCAINA DO SUL |
| Sul | SC | 420245 | BOMBINHAS |
| Sul | SC | 420250 | BOM JARDIM DA SERRA |
| Sul | SC | 420260 | BOM RETIRO |
| Sul | SC | 420287 | BRUNÓPOLIS |
| Sul | SC | 420300 | CAÇADOR |
| Sul | SC | 420310 | CAIBI |
| Sul | SC | 420315 | CALMON |
| Sul | SC | 420320 | CAMBORIÚ |
| Sul | SC | 420325 | CAPÃO ALTO |
| Sul | SC | 420330 | CAMPO ALEGRE |
| Sul | SC | 420340 | CAMPO BELO DO SUL |
| Sul | SC | 420350 | CAMPO ERÊ |
| Sul | SC | 420360 | CAMPOS NOVOS |
| Sul | SC | 420380 | CANOINHAS |
| Sul | SC | 420390 | CAPINZAL |
| Sul | SC | 420395 | CAPIVARI DE BAIXO |
| Sul | SC | 420410 | CAXAMBU DO SUL |
| Sul | SC | 420415 | CELSO RAMOS |
| Sul | SC | 420417 | CERRO NEGRO |
| Sul | SC | 420420 | CHAPECÓ |
| Sul | SC | 420430 | CONCÓRDIA |
| Sul | SC | 420440 | CORONEL FREITAS |
| Sul | SC | 420455 | CORREIA PINTO |
| Sul | SC | 420480 | CURITIBANOS |
| Sul | SC | 420490 | DESCANSO |
| Sul | SC | 420517 | ENTRE RIOS |
| Sul | SC | 420520 | ERVAL VELHO |
| Sul | SC | 420540 | FLORIANÓPOLIS |
| Sul | SC | 420570 | GAROPABA |
| Sul | SC | 420580 | GARUVA |
| Sul | SC | 420590 | GASPAR |
| Sul | SC | 420600 | GOVERNADOR CELSO RAMOS |
| Sul | SC | 420665 | GUATAMBÚ |
| Sul | SC | 420680 | IBICARÉ |
| Sul | SC | 420690 | IBIRAMA |
| Sul | SC | 420700 | IÇARA |
| Sul | SC | 420710 | ILHOTA |
| Sul | SC | 420720 | IMARUÍ |
| Sul | SC | 420730 | IMBITUBA |
| Sul | SC | 420750 | INDAIAL |
| Sul | SC | 420757 | IOMERÊ |
| Sul | SC | 420760 | IPIRA |
| Sul | SC | 420765 | IPORÃ DO OESTE |
| Sul | SC | 420768 | IPUAÇU |
| Sul | SC | 420790 | IRINEÓPOLIS |
| Sul | SC | 420800 | ITÁ |
| Sul | SC | 420810 | ITAIÓPOLIS |
| Sul | SC | 420820 | ITAJAÍ |

| | | | |
|-----|----|--------|--------------------|
| Sul | SC | 420830 | ITAPEMA |
| Sul | SC | 420840 | ITAPIRANGA |
| Sul | SC | 420845 | ITAPOÁ |
| Sul | SC | 420880 | JAGUARUNA |
| Sul | SC | 420900 | JOAÇABA |
| Sul | SC | 420910 | JOINVILLE |
| Sul | SC | 420915 | JOSÉ BOITEUX |
| Sul | SC | 420920 | LACERDÓPOLIS |
| Sul | SC | 420930 | LAGES |
| Sul | SC | 420940 | LAGUNA |
| Sul | SC | 421003 | LUZERNA |
| Sul | SC | 421005 | MACIEIRA |
| Sul | SC | 421010 | MAFRA |
| Sul | SC | 421040 | MARACAJÁ |
| Sul | SC | 421055 | MAREMA |
| Sul | SC | 421100 | MONDAÍ |
| Sul | SC | 421130 | NAVEGANTES |
| Sul | SC | 421140 | NOVA ERECHIM |
| Sul | SC | 421145 | NOVA ITABERABA |
| Sul | SC | 421175 | OTACÍLIO COSTA |
| Sul | SC | 421180 | OURO |
| Sul | SC | 421185 | OURO VERDE |
| Sul | SC | 421187 | PAIAL |
| Sul | SC | 421190 | PALHOÇA |
| Sul | SC | 421200 | PALMA SOLA |
| Sul | SC | 421205 | PALMEIRA |
| Sul | SC | 421210 | PALMITOS |
| Sul | SC | 421220 | PAPANDUVA |
| Sul | SC | 421225 | PASSO DE TORRES |
| Sul | SC | 421227 | PASSOS MAIA |
| Sul | SC | 421230 | PAULO LOPES |
| Sul | SC | 421250 | PENHA |
| Sul | SC | 421265 | PESCARIA BRAVA |
| Sul | SC | 421280 | BALNEÁRIO PIÇARRAS |
| Sul | SC | 421300 | PINHEIRO PRETO |
| Sul | SC | 421310 | PIRATUBA |
| Sul | SC | 421330 | PONTE ALTA |
| Sul | SC | 421350 | PORTO BELO |
| Sul | SC | 421360 | PORTO UNIÃO |
| Sul | SC | 421400 | PRESIDENTE GETÚLIO |
| Sul | SC | 421420 | QUILOMBO |
| Sul | SC | 421440 | RIO DAS ANTAS |
| Sul | SC | 421500 | RIO NEGRINHO |
| Sul | SC | 421505 | RIO RUFINO |
| Sul | SC | 421507 | RIQUEZA |
| Sul | SC | 421510 | RODEIO |
| Sul | SC | 421520 | ROMELÂNDIA |
| Sul | SC | 421565 | SANTA ROSA DO SUL |
| Sul | SC | 421567 | SANTA TEREZINHA |

| | | | |
|-----|----|--------|------------------------------|
| Sul | SC | 421568 | SANTA TEREZINHA DO PROGRESSO |
| Sul | SC | 421580 | SÃO BENTO DO SUL |
| Sul | SC | 421600 | SÃO CARLOS |
| Sul | SC | 421610 | SÃO DOMINGOS |
| Sul | SC | 421620 | SÃO FRANCISCO DO SUL |
| Sul | SC | 421640 | SÃO JOÃO DO SUL |
| Sul | SC | 421650 | SÃO JOAQUIM |
| Sul | SC | 421660 | SÃO JOSÉ |
| Sul | SC | 421680 | SÃO JOSÉ DO CERRITO |
| Sul | SC | 421720 | SÃO MIGUEL DO OESTE |
| Sul | SC | 421730 | SAUDADES |
| Sul | SC | 421770 | SOMBRIO |
| Sul | SC | 421790 | TANGARÁ |
| Sul | SC | 421800 | TIJUCAS |
| Sul | SC | 421830 | TRÊS BARRAS |
| Sul | SC | 421870 | TUBARÃO |
| Sul | SC | 421890 | URUBICI |
| Sul | SC | 421910 | VARGEÃO |
| Sul | SC | 421915 | VARGEM |
| Sul | SC | 421930 | VIDEIRA |
| Sul | SC | 421935 | VITOR MEIRELES |
| Sul | SC | 421985 | ZORTÉA |
| Sul | SC | 422000 | BALNEÁRIO RINCÃO |
| Sul | RS | 430005 | ÁGUA SANTA |
| Sul | RS | 430010 | AGUDO |
| Sul | RS | 430020 | AJURICABA |
| Sul | RS | 430030 | ALECRIM |
| Sul | RS | 430040 | ALEGRETE |
| Sul | RS | 430050 | ALPESTRE |
| Sul | RS | 430060 | ALVORADA |
| Sul | RS | 430063 | AMARAL FERRADOR |
| Sul | RS | 430070 | ANTA GORDA |
| Sul | RS | 430080 | ANTÔNIO PRADO |
| Sul | RS | 430085 | ARAMBARÉ |
| Sul | RS | 430087 | ARARICÁ |
| Sul | RS | 430090 | ARATIBA |
| Sul | RS | 430100 | ARROIO DO MEIO |
| Sul | RS | 430105 | ARROIO DO SAL |
| Sul | RS | 430107 | ARROIO DO PADRE |
| Sul | RS | 430130 | ARROIO GRANDE |
| Sul | RS | 430140 | ARVOREZINHA |
| Sul | RS | 430163 | BALNEÁRIO PINHAL |
| Sul | RS | 430180 | BARRAÇÃO |
| Sul | RS | 430185 | BARRA DO GUARITA |
| Sul | RS | 430187 | BARRA DO QUARAÍ |
| Sul | RS | 430190 | BARRA DO RIBEIRO |
| Sul | RS | 430210 | BENTO GONÇALVES |
| Sul | RS | 430230 | BOM JESUS |
| Sul | RS | 430235 | BOM PRINCÍPIO |

| | | | |
|-----|----|--------|-------------------------|
| Sul | RS | 430240 | BOM RETIRO DO SUL |
| Sul | RS | 430258 | BOZANO |
| Sul | RS | 430270 | BUTIÁ |
| Sul | RS | 430290 | CACEQUI |
| Sul | RS | 430300 | CACHOEIRA DO SUL |
| Sul | RS | 430310 | CACHOEIRINHA |
| Sul | RS | 430330 | CAIBATÉ |
| Sul | RS | 430340 | CAIÇARA |
| Sul | RS | 430350 | CAMAQUÃ |
| Sul | RS | 430355 | CAMARGO |
| Sul | RS | 430367 | CAMPESTRE DA SERRA |
| Sul | RS | 430390 | CAMPO BOM |
| Sul | RS | 430410 | CAMPOS BORGES |
| Sul | RS | 430440 | CANELA |
| Sul | RS | 430450 | CANGUÇU |
| Sul | RS | 430460 | CANOAS |
| Sul | RS | 430463 | CAPÃO DA CANOA |
| Sul | RS | 430466 | CAPÃO DO LEÃO |
| Sul | RS | 430467 | CAPIVARI DO SUL |
| Sul | RS | 430468 | CAPELA DE SANTANA |
| Sul | RS | 430471 | CARAÁ |
| Sul | RS | 430500 | CATUÍPE |
| Sul | RS | 430510 | CAXIAS DO SUL |
| Sul | RS | 430520 | CERRO LARGO |
| Sul | RS | 430530 | CHAPADA |
| Sul | RS | 430535 | CHARQUEADAS |
| Sul | RS | 430543 | CHUI |
| Sul | RS | 430545 | CIDREIRA |
| Sul | RS | 430558 | COLINAS |
| Sul | RS | 430570 | CONDOR |
| Sul | RS | 430587 | CORONEL BARROS |
| Sul | RS | 430595 | COTIPORÃ |
| Sul | RS | 430600 | CRISSIUMAL |
| Sul | RS | 430605 | CRISTAL |
| Sul | RS | 430620 | CRUZEIRO DO SUL |
| Sul | RS | 430632 | DERRUBADAS |
| Sul | RS | 430635 | DEZESSEIS DE NOVEMBRO |
| Sul | RS | 430637 | DILERMANDO DE AGUIAR |
| Sul | RS | 430645 | DOIS LAJEADOS |
| Sul | RS | 430655 | DOM PEDRO DE ALCÂNTARA |
| Sul | RS | 430660 | DOM PEDRITO |
| Sul | RS | 430670 | DONA FRANCISCA |
| Sul | RS | 430673 | DOUTOR MAURÍCIO CARDOSO |
| Sul | RS | 430676 | ELDORADO DO SUL |
| Sul | RS | 430680 | ENCANTADO |
| Sul | RS | 430690 | ENCRUZILHADA DO SUL |
| Sul | RS | 430693 | ENTRE-IJUÍ |
| Sul | RS | 430710 | HERVAL |
| Sul | RS | 430720 | ERVAL GRANDE |

| | | | |
|-----|----|--------|-------------------------|
| Sul | RS | 430740 | ESMERALDA |
| Sul | RS | 430745 | ESPERANÇA DO SUL |
| Sul | RS | 430770 | ESTEIO |
| Sul | RS | 430780 | ESTRELA |
| Sul | RS | 430781 | ESTRELA VELHA |
| Sul | RS | 430790 | FARROUPILHA |
| Sul | RS | 430810 | FELIZ |
| Sul | RS | 430820 | FLORES DA CUNHA |
| Sul | RS | 430840 | FORMIGUEIRO |
| Sul | RS | 430845 | FORTALEZA DOS VALOS |
| Sul | RS | 430865 | GARRUCHOS |
| Sul | RS | 430880 | GENERAL CÂMARA |
| Sul | RS | 430910 | GRAMADO |
| Sul | RS | 430920 | GRAVATAÍ |
| Sul | RS | 430940 | GUAPORÉ |
| Sul | RS | 430950 | GUARANI DAS MISSÕES |
| Sul | RS | 430955 | HARMONIA |
| Sul | RS | 430975 | IBARAMA |
| Sul | RS | 431020 | IJUÍ |
| Sul | RS | 431033 | IMBÉ |
| Sul | RS | 431050 | IRAÍ |
| Sul | RS | 431060 | ITAQUI |
| Sul | RS | 431065 | ITATI |
| Sul | RS | 431070 | ITATIBA DO SUL |
| Sul | RS | 431100 | JAGUARÃO |
| Sul | RS | 431110 | JAGUARI |
| Sul | RS | 431112 | JAQUIRANA |
| Sul | RS | 431113 | JARI |
| Sul | RS | 431120 | JÚLIO DE CASTILHOS |
| Sul | RS | 431140 | LAJEADO |
| Sul | RS | 431150 | LAVRAS DO SUL |
| Sul | RS | 431170 | MACHADINHO |
| Sul | RS | 431173 | MAMPITUBA |
| Sul | RS | 431175 | MANOEL VIANA |
| Sul | RS | 431177 | MAQUINÉ |
| Sul | RS | 431180 | MARAU |
| Sul | RS | 431190 | MARCELINO RAMOS |
| Sul | RS | 431200 | MARIANO MORO |
| Sul | RS | 431210 | MATA |
| Sul | RS | 431213 | MATO CASTELHANO |
| Sul | RS | 431217 | MATO QUEIMADO |
| Sul | RS | 431225 | MINAS DO LEÃO |
| Sul | RS | 431235 | MONTAURI |
| Sul | RS | 431237 | MONTE ALEGRE DOS CAMPOS |
| Sul | RS | 431240 | MONTENEGRO |
| Sul | RS | 431244 | MORRINHOS DO SUL |
| Sul | RS | 431250 | MOSTARDAS |
| Sul | RS | 431260 | MUÇUM |
| Sul | RS | 431270 | NONOAI |
| Sul | RS | 431275 | NOVA ALVORADA |

| | | | |
|-----|----|--------|-------------------------|
| Sul | RS | 431308 | NOVA PÁDUA |
| Sul | RS | 431310 | NOVA PALMA |
| Sul | RS | 431335 | NOVA ROMA DO SUL |
| Sul | RS | 431337 | NOVA SANTA RITA |
| Sul | RS | 431340 | NOVO HAMBURGO |
| Sul | RS | 431342 | NOVO MACHADO |
| Sul | RS | 431350 | OSÓRIO |
| Sul | RS | 431365 | PALMARES DO SUL |
| Sul | RS | 431370 | PALMEIRA DAS MISSÕES |
| Sul | RS | 431390 | PANAMBI |
| Sul | RS | 431395 | PANTANO GRANDE |
| Sul | RS | 431402 | PARAÍSO DO SUL |
| Sul | RS | 431403 | PARECI NOVO |
| Sul | RS | 431405 | PAROBÉ |
| Sul | RS | 431410 | PASSO FUNDO |
| Sul | RS | 431440 | PELOTAS |
| Sul | RS | 431446 | PINHAL DA SERRA |
| Sul | RS | 431447 | PINHAL GRANDE |
| Sul | RS | 431449 | PINHEIRINHO DO VALE |
| Sul | RS | 431454 | PINTO BANDEIRA |
| Sul | RS | 431455 | PIRAPÓ |
| Sul | RS | 431460 | PIRATINI |
| Sul | RS | 431480 | PORTÃO |
| Sul | RS | 431490 | PORTO ALEGRE |
| Sul | RS | 431500 | PORTO LUCENA |
| Sul | RS | 431505 | PORTO MAUÁ |
| Sul | RS | 431507 | PORTO VERA CRUZ |
| Sul | RS | 431510 | PORTO XAVIER |
| Sul | RS | 431530 | QUARAÍ |
| Sul | RS | 431532 | QUEVEDOS |
| Sul | RS | 431550 | RESTINGA SECA |
| Sul | RS | 431555 | RIO DOS ÍNDIOS |
| Sul | RS | 431560 | RIO GRANDE |
| Sul | RS | 431570 | RIO PARDO |
| Sul | RS | 431580 | ROCA SALES |
| Sul | RS | 431595 | ROLADOR |
| Sul | RS | 431630 | ROQUE GONZALES |
| Sul | RS | 431640 | ROSÁRIO DO SUL |
| Sul | RS | 431645 | SALTO DO JACUÍ |
| Sul | RS | 431647 | SALVADOR DAS MISSÕES |
| Sul | RS | 431670 | SANTA BÁRBARA DO SUL |
| Sul | RS | 431690 | SANTA MARIA |
| Sul | RS | 431697 | SANTA MARGARIDA DO SUL |
| Sul | RS | 431700 | SANTANA DA BOA VISTA |
| Sul | RS | 431710 | SANT'ANA DO LIVRAMENTO |
| Sul | RS | 431725 | SANTA TEREZA |
| Sul | RS | 431730 | SANTA VITÓRIA DO PALMAR |
| Sul | RS | 431740 | SANTIAGO |
| Sul | RS | 431750 | SANTO ÂNGELO |

| | | | |
|-----|----|--------|---------------------------|
| Sul | RS | 431760 | SANTO ANTÔNIO DA PATRULHA |
| Sul | RS | 431800 | SÃO BORJA |
| Sul | RS | 431810 | SÃO FRANCISCO DE ASSIS |
| Sul | RS | 431820 | SÃO FRANCISCO DE PAULA |
| Sul | RS | 431830 | SÃO GABRIEL |
| Sul | RS | 431840 | SÃO JERÔNIMO |
| Sul | RS | 431850 | SÃO JOSÉ DO NORTE |
| Sul | RS | 431862 | SÃO JOSÉ DOS AUSENTES |
| Sul | RS | 431870 | SÃO LEOPOLDO |
| Sul | RS | 431880 | SÃO LOURENÇO DO SUL |
| Sul | RS | 431890 | SÃO LUIZ GONZAGA |
| Sul | RS | 431900 | SÃO MARCOS |
| Sul | RS | 431912 | SÃO MARTINHO DA SERRA |
| Sul | RS | 431920 | SÃO NICOLAU |
| Sul | RS | 431937 | SÃO PEDRO DO BUTIÁ |
| Sul | RS | 431940 | SÃO PEDRO DO SUL |
| Sul | RS | 431950 | SÃO SEBASTIÃO DO CAÍ |
| Sul | RS | 431960 | SÃO SEPÉ |
| Sul | RS | 431971 | SÃO VALENTIM DO SUL |
| Sul | RS | 431980 | SÃO VICENTE DO SUL |
| Sul | RS | 431990 | SAPIRANGA |
| Sul | RS | 432000 | SAPUCAIA DO SUL |
| Sul | RS | 432110 | TAPES |
| Sul | RS | 432120 | TAQUARA |
| Sul | RS | 432130 | TAQUARI |
| Sul | RS | 432135 | TAVARES |
| Sul | RS | 432143 | TERRA DE AREIA |
| Sul | RS | 432147 | TIRADENTES DO SUL |
| Sul | RS | 432149 | TOROPI |
| Sul | RS | 432150 | TORRES |
| Sul | RS | 432160 | TRAMANDAÍ |
| Sul | RS | 432166 | TRÊS CACHOEIRAS |
| Sul | RS | 432183 | TRÊS FORQUILHAS |
| Sul | RS | 432200 | TRIUNFO |
| Sul | RS | 432220 | TUPANCIRETÃ |
| Sul | RS | 432232 | TURUÇU |
| Sul | RS | 432235 | UNIÃO DA SERRA |
| Sul | RS | 432240 | URUGUAIANA |
| Sul | RS | 432250 | VACARIA |
| Sul | RS | 432252 | VALE VERDE |
| Sul | RS | 432254 | VALE REAL |
| Sul | RS | 432260 | VENÂNCIO AIRES |
| Sul | RS | 432280 | VERANÓPOLIS |
| Sul | RS | 432285 | VESPASIANO CORREA |
| Sul | RS | 432300 | VIAMÃO |
| Sul | RS | 432310 | VICENTE DUTRA |
| Sul | RS | 432340 | VILA MARIA |
| Sul | RS | 432345 | VILA NOVA DO SUL |

| | | | |
|--------------|----|--------|-----------------------|
| Sul | RS | 432375 | VITÓRIA DAS MISSÕES |
| Sul | RS | 432380 | XANGRI-LÁ |
| Centro Oeste | MS | 500020 | ÁGUA CLARA |
| Centro Oeste | MS | 500025 | ALCINÓPOLIS |
| Centro Oeste | MS | 500060 | AMAMBAI |
| Centro Oeste | MS | 500070 | ANASTÁCIO |
| Centro Oeste | MS | 500080 | ANAUROLÂNDIA |
| Centro Oeste | MS | 500085 | ANGÉLICA |
| Centro Oeste | MS | 500090 | ANTÔNIO JOÃO |
| Centro Oeste | MS | 500100 | APARECIDA DO TABOADO |
| Centro Oeste | MS | 500124 | ARAL MOREIRA |
| Centro Oeste | MS | 500190 | BATAGUASSU |
| Centro Oeste | MS | 500200 | BATAYPORÃ |
| Centro Oeste | MS | 500220 | BONITO |
| Centro Oeste | MS | 500230 | BRASILÂNDIA |
| Centro Oeste | MS | 500240 | CAARAPÓ |
| Centro Oeste | MS | 500260 | CAMAPUÃ |
| Centro Oeste | MS | 500270 | CAMPO GRANDE |
| Centro Oeste | MS | 500325 | COSTA RICA |
| Centro Oeste | MS | 500345 | DEODÁPOLIS |
| Centro Oeste | MS | 500350 | DOURADINA |
| Centro Oeste | MS | 500370 | DOURADOS |
| Centro Oeste | MS | 500375 | ELDORADO |
| Centro Oeste | MS | 500380 | FÁTIMA DO SUL |
| Centro Oeste | MS | 500410 | GUIA LOPES DA LAGUNA |
| Centro Oeste | MS | 500430 | IGUATEMI |
| Centro Oeste | MS | 500450 | ITAPORÃ |
| Centro Oeste | MS | 500460 | ITAQUIRAÍ |
| Centro Oeste | MS | 500470 | IVINHEMA |
| Centro Oeste | MS | 500480 | JAPORÃ |
| Centro Oeste | MS | 500490 | JARAGUARI |
| Centro Oeste | MS | 500500 | JARDIM |
| Centro Oeste | MS | 500510 | JATEÍ |
| Centro Oeste | MS | 500515 | JUTI |
| Centro Oeste | MS | 500525 | LAGUNA CARAPÃ |
| Centro Oeste | MS | 500540 | MARACAJU |
| Centro Oeste | MS | 500568 | MUNDO NOVO |
| Centro Oeste | MS | 500570 | NAVIRAÍ |
| Centro Oeste | MS | 500580 | NIOAQUE |
| Centro Oeste | MS | 500600 | NOVA ALVORADA DO SUL |
| Centro Oeste | MS | 500620 | NOVA ANDRADINA |
| Centro Oeste | MS | 500625 | NOVO HORIZONTE DO SUL |
| Centro Oeste | MS | 500627 | PARAÍSO DAS ÁGUAS |
| Centro Oeste | MS | 500630 | PARANAÍBA |
| Centro Oeste | MS | 500635 | PARANHOS |
| Centro Oeste | MS | 500640 | PEDRO GOMES |
| Centro Oeste | MS | 500660 | PONTA PORÃ |
| Centro Oeste | MS | 500710 | RIBAS DO RIO PARDO |
| Centro Oeste | MS | 500720 | RIO BRILHANTE |
| Centro Oeste | MS | 500755 | SANTA RITA DO PARDO |

| | | | |
|--------------|----|--------|-----------------------|
| Centro Oeste | MS | 500769 | SÃO GABRIEL DO OESTE |
| Centro Oeste | MS | 500770 | SETE QUEDAS |
| Centro Oeste | MS | 500780 | SELVÍRIA |
| Centro Oeste | MS | 500790 | SIDROLÂNDIA |
| Centro Oeste | MS | 500795 | TACURU |
| Centro Oeste | MS | 500797 | TAQUARUSSU |
| Centro Oeste | MS | 500830 | TRÊS LAGOAS |
| Centro Oeste | GO | 520013 | ACREÚNA |
| Centro Oeste | GO | 520015 | ADELÂNDIA |
| Centro Oeste | GO | 520017 | ÁGUA FRIA DE GOIÁS |
| Centro Oeste | GO | 520020 | ÁGUA LIMPA |
| Centro Oeste | GO | 520025 | ÁGUAS LINDAS DE GOIÁS |
| Centro Oeste | GO | 520060 | ALTO PARAÍSO DE GOIÁS |
| Centro Oeste | GO | 520085 | AMERICANO DO BRASIL |
| Centro Oeste | GO | 520120 | ANHANGUERA |
| Centro Oeste | GO | 520130 | ANICUNS |
| Centro Oeste | GO | 520170 | ARAGARÇAS |
| Centro Oeste | GO | 520250 | ARUANÃ |
| Centro Oeste | GO | 520260 | AURILÂNDIA |
| Centro Oeste | GO | 520310 | BALIZA |
| Centro Oeste | GO | 520320 | BARRO ALTO |
| Centro Oeste | GO | 520350 | BOM JESUS DE GOIÁS |
| Centro Oeste | GO | 520380 | BRITÂNIA |
| Centro Oeste | GO | 520390 | BURITI ALEGRE |
| Centro Oeste | GO | 520393 | BURITI DE GOIÁS |
| Centro Oeste | GO | 520420 | CACHOEIRA DE GOIÁS |
| Centro Oeste | GO | 520425 | CACHOEIRA DOURADA |
| Centro Oeste | GO | 520430 | CAÇU |
| Centro Oeste | GO | 520450 | CALDAS NOVAS |
| Centro Oeste | GO | 520465 | CAMPINAÇU |
| Centro Oeste | GO | 520500 | CARMO DO RIO VERDE |
| Centro Oeste | GO | 520505 | CASTELÂNDIA |
| Centro Oeste | GO | 520510 | CATALÃO |
| Centro Oeste | GO | 520530 | CAVALCANTE |
| Centro Oeste | GO | 520540 | CERES |
| Centro Oeste | GO | 520552 | COLINAS DO SUL |
| Centro Oeste | GO | 520570 | CÓRREGO DO OURO |
| Centro Oeste | GO | 520590 | CORUMBAÍBA |
| Centro Oeste | GO | 520620 | CRISTALINA |
| Centro Oeste | GO | 520660 | CUMARI |
| Centro Oeste | GO | 520690 | DAVINÓPOLIS |
| Centro Oeste | GO | 520725 | DOVERLÂNDIA |
| Centro Oeste | GO | 520740 | EDÉIA |
| Centro Oeste | GO | 520760 | FAZENDA NOVA |
| Centro Oeste | GO | 520780 | FIRMINÓPOLIS |
| Centro Oeste | GO | 520910 | GOIATUBA |
| Centro Oeste | GO | 520915 | GOUVELÂNDIA |
| Centro Oeste | GO | 520980 | HIDROLINA |
| Centro Oeste | GO | 520993 | INACIOLÂNDIA |

| | | | |
|--------------|----|--------|-----------------------------|
| Centro Oeste | GO | 520995 | INDIARA |
| Centro Oeste | GO | 521010 | IPAMERI |
| Centro Oeste | GO | 521020 | IPORÁ |
| Centro Oeste | GO | 521030 | ISRAELÂNDIA |
| Centro Oeste | GO | 521080 | ITAJÁ |
| Centro Oeste | GO | 521130 | ITARUMÃ |
| Centro Oeste | GO | 521150 | ITUMBIARA |
| Centro Oeste | GO | 521160 | IVOLÂNDIA |
| Centro Oeste | GO | 521170 | JANDAIA |
| Centro Oeste | GO | 521180 | JARAGUÁ |
| Centro Oeste | GO | 521200 | JAUPACI |
| Centro Oeste | GO | 521220 | JUSSARA |
| Centro Oeste | GO | 521250 | LUZIÂNIA |
| Centro Oeste | GO | 521290 | MARZAGÃO |
| Centro Oeste | GO | 521300 | MAURILÂNDIA |
| Centro Oeste | GO | 521305 | MIMOSO DE GOIÁS |
| Centro Oeste | GO | 521308 | MINAÇU |
| Centro Oeste | GO | 521310 | MINEIROS |
| Centro Oeste | GO | 521340 | MOIPORÁ |
| Centro Oeste | GO | 521350 | MONTE ALEGRE DE GOIÁS |
| Centro Oeste | GO | 521370 | MONTES CLAROS DE GOIÁS |
| Centro Oeste | GO | 521390 | MOSSÂMEDES |
| Centro Oeste | GO | 521460 | NIQUELÂNDIA |
| Centro Oeste | GO | 521483 | NOVA CRIXÁS |
| Centro Oeste | GO | 521486 | NOVA GLÓRIA |
| Centro Oeste | GO | 521490 | NOVA ROMA |
| Centro Oeste | GO | 521530 | ORIZONA |
| Centro Oeste | GO | 521550 | OUVIDOR |
| Centro Oeste | GO | 521560 | PADRE BERNARDO |
| Centro Oeste | GO | 521570 | PALMEIRAS DE GOIÁS |
| Centro Oeste | GO | 521590 | PALMINÓPOLIS |
| Centro Oeste | GO | 521630 | PARANAIGUARA |
| Centro Oeste | GO | 521640 | PARAÚNA |
| Centro Oeste | GO | 521730 | PIRENÓPOLIS |
| Centro Oeste | GO | 521740 | PIRES DO RIO |
| Centro Oeste | GO | 521760 | PLANALTINA |
| Centro Oeste | GO | 521805 | PORTEIRÃO |
| Centro Oeste | GO | 521850 | QUIRINÓPOLIS |
| Centro Oeste | GO | 521860 | RIALMA |
| Centro Oeste | GO | 521870 | RIANÁPOLIS |
| Centro Oeste | GO | 521900 | SANCLERLÂNDIA |
| Centro Oeste | GO | 521935 | SANTA ISABEL |
| Centro Oeste | GO | 521940 | SANTA RITA DO ARAGUAIA |
| Centro Oeste | GO | 521945 | SANTA RITA DO NOVO DESTINO |
| Centro Oeste | GO | 521975 | SANTO ANTÔNIO DO DESCOBERTO |
| Centro Oeste | GO | 521990 | SÃO FRANCISCO DE GOIÁS |
| Centro Oeste | GO | 522000 | SÃO JOÃO D'ALIANÇA |

| | | | |
|--------------|----|--------|--------------------------|
| Centro Oeste | GO | 522005 | SÃO JOÃO DA PARAÚNA |
| Centro Oeste | GO | 522010 | SÃO LUÍS DE MONTES BELOS |
| Centro Oeste | GO | 522015 | SÃO LUÍZ DO NORTE |
| Centro Oeste | GO | 522020 | SÃO MIGUEL DO ARAGUAIA |
| Centro Oeste | GO | 522040 | SÃO SIMÃO |
| Centro Oeste | GO | 522108 | TERESINA DE GOIÁS |
| Centro Oeste | GO | 522130 | TRÊS RANCHOS |
| Centro Oeste | GO | 522150 | TURVÂNIA |
| Centro Oeste | GO | 522155 | TURVELÂNDIA |
| Centro Oeste | GO | 522160 | URUAÇU |
| Centro Oeste | GO | 522170 | URUANA |
| Centro Oeste | GO | 522180 | URUTAI |
| Centro Oeste | GO | 522230 | VILA PROPÍCIO |
| Centro Oeste | DF | 530010 | BRASÍLIA |

6. CONCLUSÃO

6.1. A ampliação das eSFR para além do território da Amazônia Legal e Pantanal Sul-Mato-Grossense, abrangendo todos os municípios com territórios ribeirinhos, costeiros e marítimos, visa consolidar a APS como eixo estruturante do cuidado, estimulando a alocação de recursos, fortalecendo a produção de dados e informações sobre as populações das águas (PCFA), promovendo políticas públicas participativas, garantindo componentes extras, como meios de transporte sanitário, e reduzindo os vazios assistenciais.

6.2. A Secretaria de Atenção Primária à Saúde (Saps/MS) se coloca à disposição para prestar informações adicionais a partir dos canais abaixo.

Departamento de Saúde da Família (Desf/Saps) - Telefone: (61)3315-9044/E-mail: desf@saude.gov.br

Coordenação-Geral de Acesso e Equidade na Atenção Primária à Saúde (CGAEQ/Desf/Saps) - Telefone: (61) 3315-8886/8852/8840 / E-mail: cgaeq@saude.gov.br

Coordenação de Atenção às Populações em Situação de Vulnerabilidade (Coasv/CGAEQ/Desf/Saps) - Telefone: / E-mail: (61) 3315-7785/E-mail: cfa@saude.gov.br

Coordenação-Geral de Saúde da Família e Comunidade (CGESCO/Desf/Saps) - Telefone: (61) 3315-6224/5905 / E-mail: cgesco.desco@saude.gov.br

Coordenação de Apoio Institucional na Atenção Primária à Saúde-Coai/CGESCO/Desf/Saps - Telefone: (61) 3315-9049/ E-mail: coai.desf@saude.gov.br

Coordenação-Geral de Atenção à Saúde da População Negra (CGAPN/Desf/Saps) - Telefone: (61) 3315-8829/ E-mail: cgapn@saude.gov.br

Coordenação-Geral de Saúde Bucal -(CGSB/Desf/Saps) - Telefone: (61) 3315-9145 / E-mail: cosab@saude.gov.br

Coordenação-Geral de Programação de Financiamento da Atenção Primária à Saúde (CGFAP/Deaps) - Telefone: (61)3315-9063 /E-mail: financiamento.saps@saude.gov.br

Coordenação de Habilitação e Credenciamento da Atenção Primária à Saúde (Cohc/CGFAP/Deaps/Saps) - Telefone: (61) 3315-9063 /E-mail: financiamento.saps@saude.gov.br

7. REFERÊNCIAS

BRASIL. Decreto nº 5.300, de 7 de dezembro de 2004. Regulamenta a Lei nº 7.661, de 16 de maio de 1988, que institui o Plano Nacional de Gerenciamento Costeiro – PNGC. *Diário Oficial da União: seção 1*, Brasília, DF, 8 dez. 2004. Disponível em: https://www.planalto.gov.br/ccivil_03/_ato2004-2006/2004/decreto/d5300.htm. Acesso em: 2 out. 2025.

BRASIL. Decreto nº 8.750, de 9 de junho de 2016. Regulamenta a Lei nº 13.097, de 19 de janeiro de 2015, e institui o Conselho Nacional dos Povos e Comunidades Tradicionais. *Diário Oficial da União*, Brasília, DF, 9 jun. 2016. Disponível em: https://www.planalto.gov.br/ccivil_03/_ato2015-2018/2016/decreto/d8750.htm. Acesso em: 6 out. 2025.

BRASIL. Decreto nº 10.000, de 3 de setembro de 2019. Dispõe sobre o Conselho Nacional de Recursos Hídricos e sobre o Sistema Nacional de Gerenciamento de Recursos Hídricos. *Diário Oficial da União: seção 1*, Brasília, DF, n. 171, p. 5, 4 set. 2019. Disponível em: <https://www2.camara.leg.br/legin/fed/decret/2019/decreto-10000-3-setembro-2019-789065-publicacaooriginal-158992-pe.html>. Acesso em: 6 out. 2025.

BRASIL. Decreto nº 11.798, de 28 de novembro de 2023. Aprova a Estrutura Regimental e o Quadro Demonstrativo dos Cargos em Comissão e das Funções de Confiança do Ministério da Saúde. *Diário Oficial da União: seção 1*, Brasília, DF, n. 226, p. 14, 29 nov. 2023. Disponível em: <https://www.gov.br/saude/pt-br/aceso-a-informacao/correg/legislacao>. Acesso em: 6 out. 2025.

BRASIL. Decreto nº 11.960, de 15 de abril de 2024. Institui a Política Marítima Nacional e dá outras providências. *Diário Oficial da União: seção 1*, Brasília, DF, n. 72, p. 3, 16 abr. 2024. Disponível em: <https://www.legisweb.com.br/legislacao/?id=478992>. Acesso em: 6 out. 2025.

BRASIL. Lei nº 7.661, de 16 de maio de 1988. Institui o Plano Nacional de Gerenciamento Costeiro e dá outras providências. *Diário Oficial da União: seção 1*, Brasília, DF, 18 maio 1988. Disponível em: https://www.planalto.gov.br/ccivil_03/leis/l7661.htm. Acesso em: 2 out. 2025.

BRASIL. Lei nº 9.432, de 8 de janeiro de 1997. Dispõe sobre a ordenação do transporte aquaviário e dá outras providências. *Diário Oficial da União: seção 1*, Brasília, DF, 9 jan. 1997.

BRASIL. Lei nº 13.081, de 2 de janeiro de 2015. Dispõe sobre a construção e a operação de eclusas ou de outros dispositivos de transposição hidroviária de níveis em vias navegáveis e potencialmente navegáveis. *Diário Oficial da União: seção 1*, Brasília, DF, n. 2, p. 1, 5 jan. 2015.

BRASIL. Marinha do Brasil. Diretoria de Hidrografia e Navegação. NORMAM-511/DHN: Normas da Autoridade Marítima para a Navegação Interior. Rio de Janeiro: Marinha do Brasil, 2023. Disponível em: <https://www.marinha.mil.br>. Acesso em: 7 out. 2025.

BRASIL. Ministério da Saúde. *Política Nacional de Atenção Básica*. Brasília: Ministério da Saúde, 2012. Disponível em: <http://189.28.128.100/dab/docs/publicacoes/geral/pnab.pdf>. Acesso em: 6 out. 2025.

BRASIL. Ministério da Saúde. Portaria nº 2.436, de 21 de setembro de 2017. Aprova a Política Nacional de Atenção Básica, estabelecendo a revisão de diretrizes para a organização da Atenção Básica, no âmbito do Sistema Único de Saúde (SUS). *Diário Oficial da União: seção 1*, Brasília, DF, n. 183, p. 68, 22 set. 2017. Disponível em: https://bvsms.saude.gov.br/bvs/saudelegis/gm/2017/prt2436_22_09_2017.html. Acesso em: 6 out. 2025.

BRASIL. Ministério do Meio Ambiente e Mudança do Clima. *Ecossistemas costeiros e marinhos*. Brasília, DF: MMA, 2023. Disponível em: <https://www.gov.br/mma/pt-br/assuntos/biodiversidade-e-biomas/biomas-e-ecossistemas/ecossistemas-costeiros-e-marinhos>. Acesso em: 2 out. 2025.

BRASIL. Ministério do Meio Ambiente e Mudança do Clima. Portaria nº 34, de 2 de fevereiro de 2021. Aprova a listagem atualizada dos municípios abrangidos pela faixa terrestre da zona costeira brasileira. Diário Oficial da União: seção 1, Brasília, DF, n. 23, p. 53, 3 fev. 2021. Disponível em: <https://www.gov.br/mma/pt-br/composicao/smc/doceano/governanca-costeira-e-marinha-1/portaria-mma-34-de-2021-lista-de-municipios-costeiros.pdf>. Acesso em: 30 dez. 2025.

BRITO, Eliseu Pereira de. Sobre os ribeirinhos tocantinenses: história e resistências. *Interespaço: Revista de Geografia e Interdisciplinaridade*, São Luís, v. 4, n. 14, p. 33-48, 23 out. 2018. Universidade Federal do Maranhão. Disponível em: <http://dx.doi.org/10.18764/2446-6549.v4n14p33-48>. Acesso em: 6 out. 2025.

CUNHA, Lúcia Helena de Oliveira. Significados múltiplos das águas. In: DIEGUES, Antonio Carlos (org.). *A imagem das águas*. São Paulo: Hucitec, 2000. p. 15-26.

CONFEDERAÇÃO NACIONAL DO TRANSPORTE (Brasil). *Aspectos gerais da navegação interior no Brasil*. Brasília: CNT, 2019.

DIRETORIA DE HIDROGRAFIA E NAVEGAÇÃO (Brasil). *Norma da Autoridade Marítima – NORMAM n. 28/DHN*. Niterói: DHN, 2011.

EVARISTO, Conceição. *Escrevivência: a escrita de nós*. Belo Horizonte: Nandyala, 2017.

FERREIRA, Aurélio Buarque de Holanda. *Novo dicionário da língua portuguesa*. 2. ed. Rio de Janeiro: Nova Fronteira, 1986.

GESTA – Grupo de Estudos em Temáticas Ambientais da UFMG. *Cartilha Povos Tradicionais*. Belo Horizonte: GESTA/UFMG, 2014. Disponível em: <https://conflitosambientaismg.lcc.ufmg.br/wp-content/uploads/2014/04/Cartilha-Povos-tradicionais.pdf>. Acesso em: 6 out. 2025.

KJERFVE, Björn (ed.). *Coastal Lagoon Processes*. Amsterdam: Elsevier Science B.V., 1994. Disponível em: <https://www.sciencedirect.com/bookseries/elsevier-oceanography-series/vol/60/suppl/C>. Acesso em: 2 out. 2025.

KRENAK, Ailton. *Ideias para adiar o fim do mundo*. São Paulo: Companhia das Letras, 2019.

LIRA, Talita de Melo; CHAVES, Maria do Perpétuo Socorro Rodrigues. Comunidades ribeirinhas na Amazônia: organização sociocultural e política. *Interações (Campo Grande)*, Campo Grande, v. 17, n. 1, p. 66-76, 29 fev. 2016. Disponível em: <http://www.scielo.br/pdf/inter/v17n1/1518-7012-inter-17-01-0066.pdf>. Acesso em: 11 out. 2019.

MIRANDA, Luiz Bruner. Características da hidrografia, circulação e estratificação de sal no Complexo Estuarino-Lagunar de Cananéia-Iguape, SP. 2004. Disponível em: <https://www.teses.usp.br/teses/disponiveis/21/21132/tde-27052004-190010/publico/BergamoAL.pdf>. Acesso em: 2 out. 2025.

POJO, Eliana Campos; ELIAS, Lina Gláucia Dantas; VILHENA, Maria de Nazaré. As águas e os ribeirinhos – beirando sua cultura e margeando seus saberes. *Revista Margens*, [S.l.], v. 1, n. 1, p. 176-189, 2014.

RAFFESTIN, Claude. *Por uma geografia do poder*. Tradução de Maria Cecília França. São Paulo: Ática, 1993.

SAQUET, Marcos Aurélio. Territórios e territorialidades: alternativas conceituais e metodológicas. *Geosul*, Florianópolis, v. 19, n. 38, p. 39-54, 2004.

SANTOS, Alexandre Lima. L.; RIGOTTO, Raquel Maria. Território e territorialização: incorporando as relações produção, ambiente e saúde na Atenção Básica à Saúde. *Trabalho*,



Documento assinado eletronicamente por **Lilian Silva Gonçalves, Coordenador(a)-Geral de Acesso e Equidade na Atenção Primária à Saúde**, em 02/01/2026, às 19:05, conforme horário oficial de Brasília, com fundamento no § 3º, do art. 4º, do [Decreto nº 10.543, de 13 de novembro de 2020](#); e art. 8º, da [Portaria nº 900 de 31 de Março de 2017](#).



Documento assinado eletronicamente por **Cláudio Luiz de França Neto, Coordenador(a) de Atenção às Populações em Situação de Vulnerabilidade substituto(a)**, em 02/01/2026, às 19:25, conforme horário oficial de Brasília, com fundamento no § 3º, do art. 4º, do [Decreto nº 10.543, de 13 de novembro de 2020](#); e art. 8º, da [Portaria nº 900 de 31 de Março de 2017](#).



Documento assinado eletronicamente por **Ana Cláudia Cardozo Chaves, Diretor(a) do Departamento de Saúde da Família substituto(a)**, em 06/01/2026, às 18:11, conforme horário oficial de Brasília, com fundamento no § 3º, do art. 4º, do [Decreto nº 10.543, de 13 de novembro de 2020](#); e art. 8º, da [Portaria nº 900 de 31 de Março de 2017](#).



Documento assinado eletronicamente por **Ana Luiza Ferreira Rodrigues Caldas, Secretário(a) de Atenção Primária à Saúde**, em 07/01/2026, às 11:00, conforme horário oficial de Brasília, com fundamento no § 3º, do art. 4º, do [Decreto nº 10.543, de 13 de novembro de 2020](#); e art. 8º, da [Portaria nº 900 de 31 de Março de 2017](#).



A autenticidade deste documento pode ser conferida no site http://sei.saude.gov.br/sei/controlador_externo.php?acao=documento_conferir&id_orgao_acesso_externo=0, informando o código verificador **0052709776** e o código CRC **C7898EB2**.

Referência: Processo nº 25000.000217/2026-98

SEI nº 0052709776

Coordenação do Acesso e Equidade - CAEQ
Esplanada dos Ministérios, Bloco G - Bairro Zona Cívico-Administrativa, Brasília/DF, CEP 70058-900
Site - saude.gov.br