

Incentivo para Residência na APS

Atualização da Portaria GM/MS nº 4.411, de 20 de dezembro de 2022

Rio de Janeiro, 29 de janeiro de 2026.

Por que **incentivar** a Residência na APS?



Formação de profissionais qualificados

Formação prática e teórica com desenvolvimento de competências para a APS



Ampliação da força de trabalho

Suprimento de vagas em regiões de escassez

Fixação de profissionais na APS



Qualificação e fortalecimento da APS

Incorporação de boas práticas

Valorização da APS e sustentabilidade do SUS

Pertenciamento e protagonismo

APS como **centro** de produção de **vida** em cada **território**.

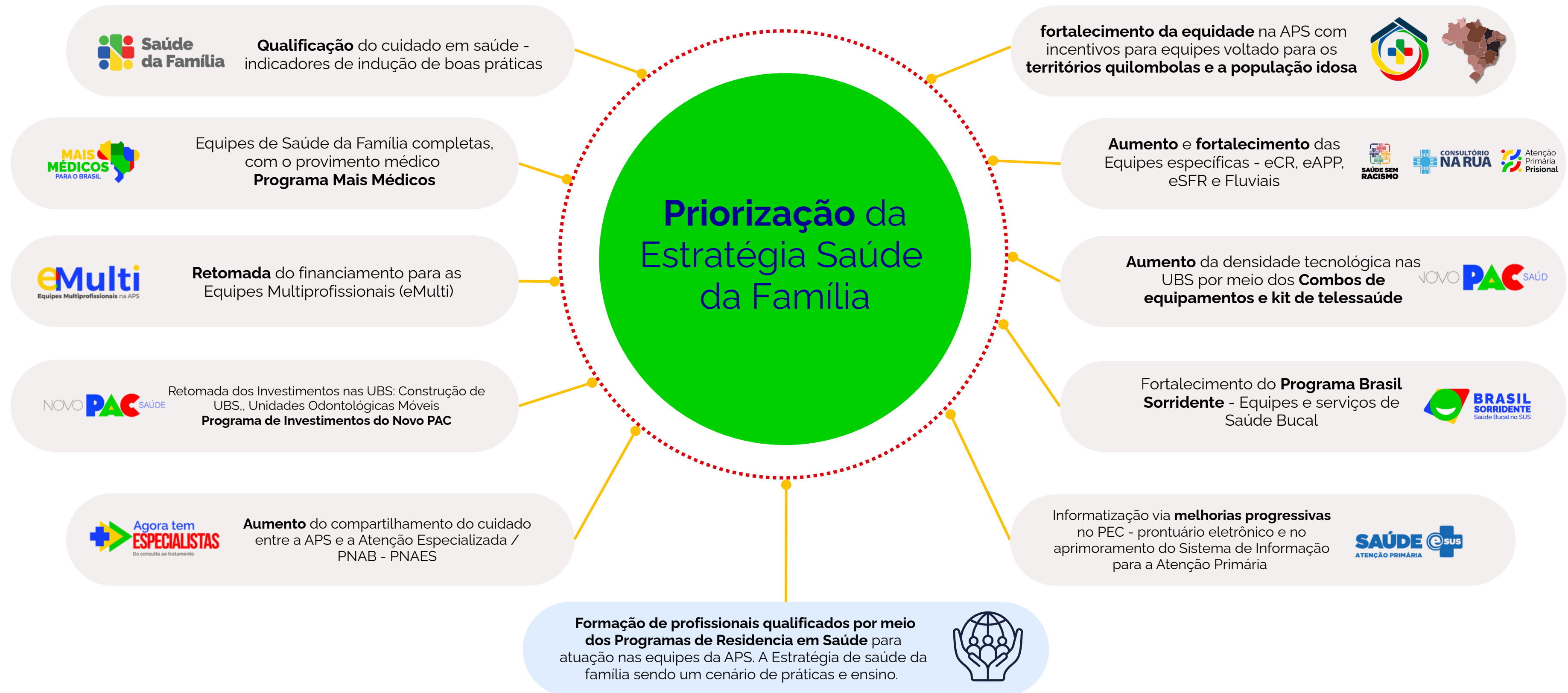

UBS Escola com mais acesso, qualidade e resolutividade

- formando profissionais para o SUS



Estudantes inseridos nos serviços de saúde, vivenciando as realidades de cada território, fortalecem a integração ensino-serviço-gestão, bem como a participação das comunidades e o controle social.



Os programas de residência fortalecem o SUS ao promoverem a formação em serviço, a qualificação técnica e a integração ensino-serviço, contribuindo para a ampliação do acesso, da qualidade do cuidado e da resolutividade das ações em saúde.



A APS se fortalece com a formação para o SUS, articulada às eMulti, ao Telessaúde, ao Prontuário Eletrônico e ao combo de equipamentos para as UBS, promovendo cuidado de qualidade, com maior densidade tecnológica e capacidade resolutiva.

Panorama do Incentivo vigente

Portaria GM/MS nº 4.411, 20 de dezembro de 2022

Em 2025 foram repasados **R\$ 73 milhões**

Para **2026** prevê-se a aplicação de **R\$ 172 milhões**,
serão **R\$ 99 milhões** a mais no novo modelo de incentivo

Profissionais residentes

Quantidade de profissionais custeados

Medicina	1.366
Enfermagem	580
Odontologia	204
Total	2.150

Dezenove Unidades Federativas apresentam
municípios que aderiram ao incentivo

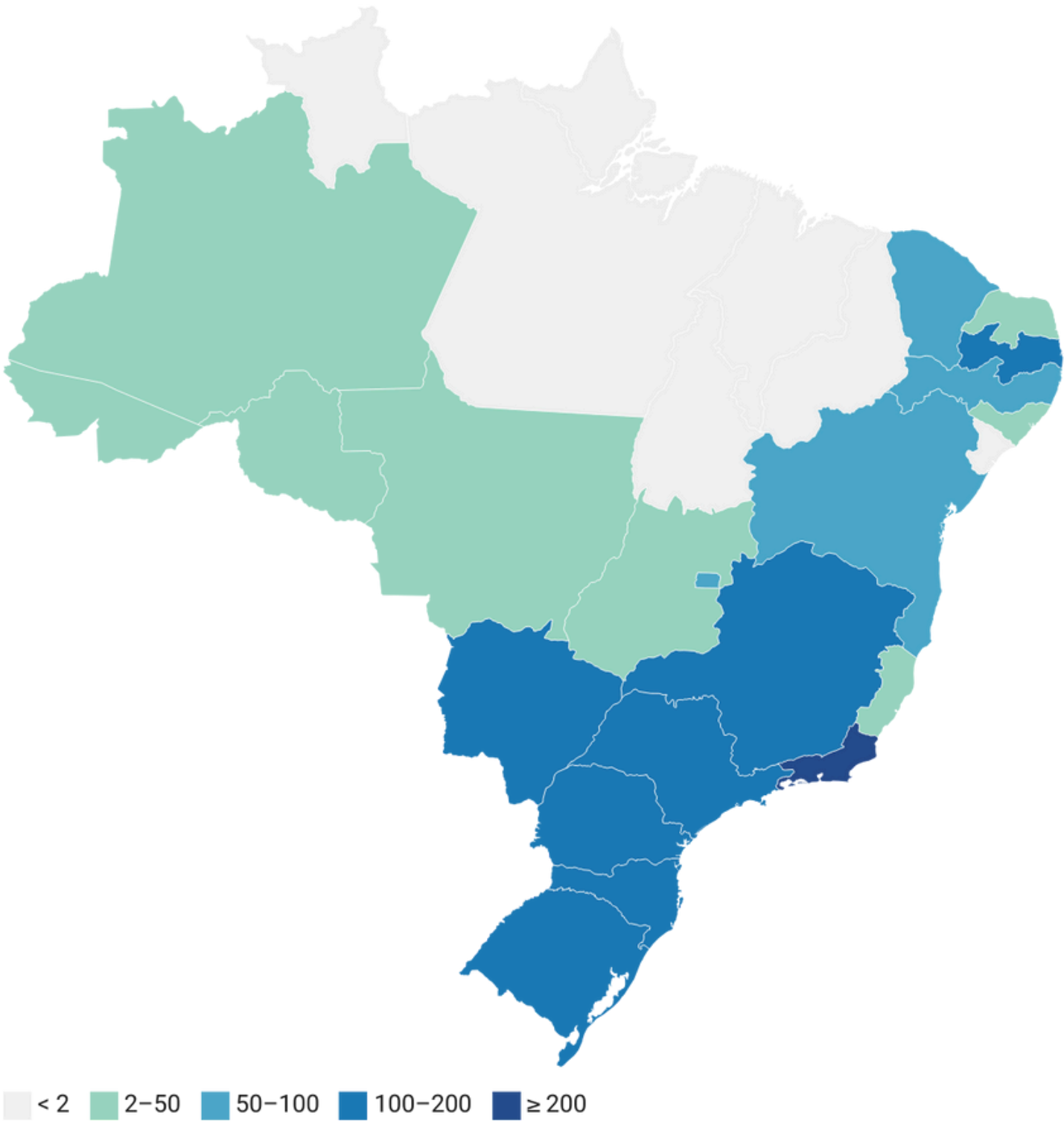

Fonte: eGestor APS; parcela 01/12 de 2026.

Fonte: CGFAP/Deaps/Saps/MS; 2026.

Atualização do incentivo

Atualizar a Portaria GM/MS nº 4.411 publicada em 20 de dezembro de 2022



Ampliar o número de categorias de profissionais de saúde



Incluir novas equipes da APS para o cadastr e vinculação de residentes



Incrementar os valores do incentivo para residentes de enfermagem, odontologia e das categorias ampliadas

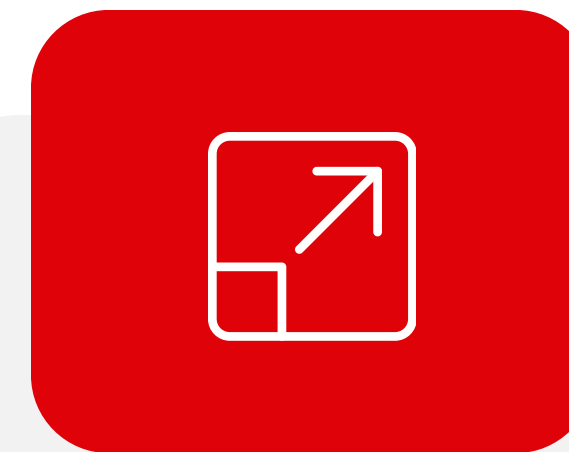

Ampliar os programas de residência médica, uni e multiprofissionais, no âmbito no APS aptos para o incentivo.

Ampliação das equipes da APS contempladas

Atual

Ampliação do número de equipes contempladas

- Equipe de Saúde da Família (eSF)
- Equipe de Saúde Bucal (eSB)

Ampliação

- Equipe Multiprofissional (eMulti)
- Equipe de Saúde da Família Fluvial da Unidade Básica de Saúde Fluvial (eSFF)
- Equipe de Saúde da Família Ribeirinha (eSFR)
- Equipe de Consultório na Rua (eCR)
- Equipe de Atenção Primária Prisional (eAPP)
- Equipe de Saúde Bucal Ch diferenciada (eSB 20/30h)

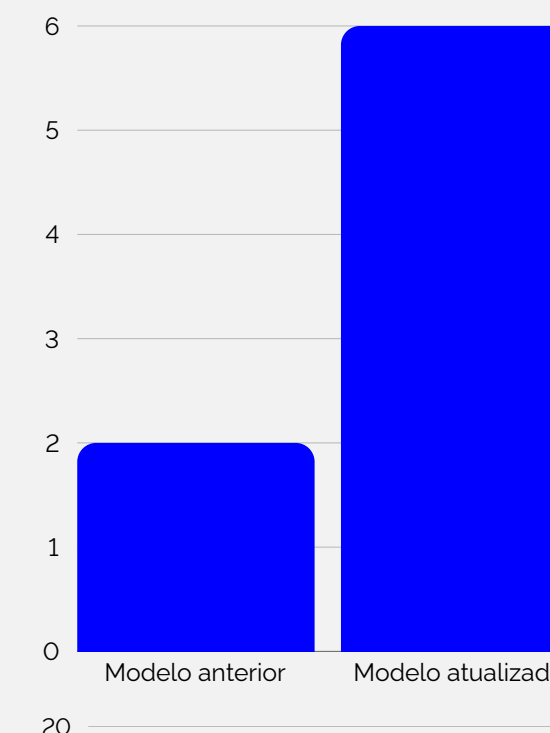

Atual

Ampliação do número de categorias de profissionais de saúde

- Medicina
- Enfermagem
- Odontologia

Ampliação

- | | |
|-------------------|------------------------|
| • Educação Física | • Medicina Veterinária |
| • Farmácia | • Psicologia |
| • Fisioterapia | • Serviço Social |
| • Fonoaudiologia | • Saúde Coletiva |
| • Nutrição | • Terapia Ocupacional |

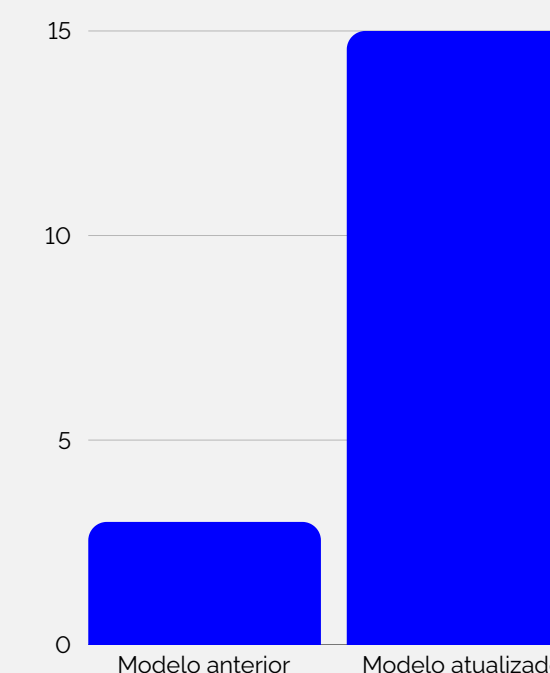

Incremento dos valores

Aumento dos valores do incentivo destinado as categorias de profissionais de saúde

Modelo anterior

Valor do incentivo

- Categoria da medicina R\$ 4.500,00
- Categoria da enfermagem R\$ 1.500,00
- Categoria da odontologia R\$ 1.500,00

Modelo atualizado

Valor do incentivo

- Categoria da medicina **R\$ 8.000,00**
- Categoria da enfermagem **R\$ 4.000,00**
- Categoria de odontologia **R\$ 4.000,00**
- Categoria ampliadas (eMulti) **R\$ 3.000,00**

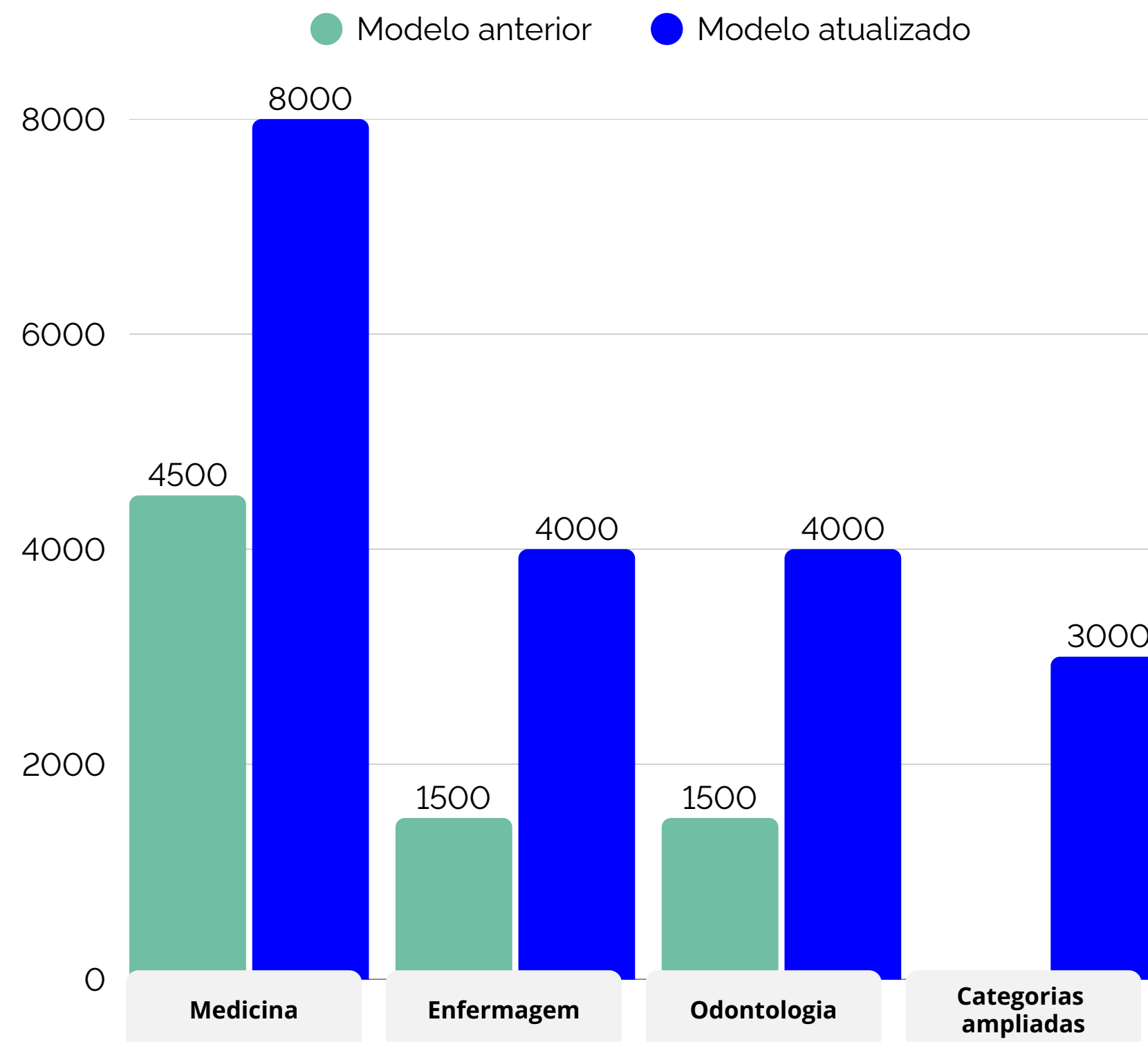

Incentivo de Residência

Distribuição, Monitoramento e Adesão



Regras de inserção na equipe

Teto de incentivos de residência por cada equipe contemplada e carga horária de 40h para os residentes.



Monitoramento do Incentivo de Residência

Melhor acompanhamento dos residentes com o fortalecimento dos indicadores do componente qualidade.



Credenciamento ao Incentivo de Residência

Gerencia APS será utilizado para o credenciamento, mais simples e eficaz.

A atualização do incentivo de **Residência** na APS



Fortalecer a formação de profissionais qualificados, com a previsão de inclusão de 2.189 incentivos de residência voltados às categorias profissionais ampliadas.



Incentivar a equidade nos cenários de práticas formativas, ampliando a inserção de residentes nas eCR, eAPP, eMulti, eSFR e eSFF.



Contribuir para o fortalecimento da articulação dos municípios com programas de residência em saúde na APS.

Obrigado!

UM SUS QUE CUIDA DAS PESSOAS!



MINISTÉRIO DA
SAÚDE

