

A HORA DE **CUIDAR É AGORA.**

# MOVIMENTO NACIONAL DE ENFRENTAMENTO À DENGUE E OUTRAS ARBOVIROSES

**2024 / 2025**

# CIT – Comissão Intergestores Tripartite

**07 / 11 / 2024**

## INFORME INFODENGUE

### Informe da situação das arboviroses urbanas no Brasil (Semana epidemiológica 42)

*Análises com base nos dados inseridos no SINAN ONLINE até o dia 19/10/2024.*

- **Roraima e Amapá** apresentaram valores acima do estimado para a SE 42 do ano passado, sendo que a curva de incidência do Amapá caminha limítrofe ao limiar de incidência muito alta para dengue.
- **São Paulo**, apesar de uma tendência de queda no momento, se encontra com um nível de incidência estimada acima bem acima do encontrado na SE 42 do ano passado;
- **Santa Catarina** apresentando incidências de dengue acima do limiar de incidência muito alta, já na SE 42.
- **AC, GO, MS, SP e PR** se encontram com incidências estimadas de Chikungunya bastante próximas ao limiar de incidência muito alta.

# Brasil, SE 27 a 44

Casos prováveis

**235,182**

Óbitos em investigação

**239**

Óbitos por Dengue

**118**

Coefficiente de incidência

**115.8**

Letalidade em casos prováveis

**0.05**

Letalidade em casos graves

**3.23**

Casos prováveis de dengue por ano e semana epidemiológica, 2023 e 2024

Exibir por ano/mês

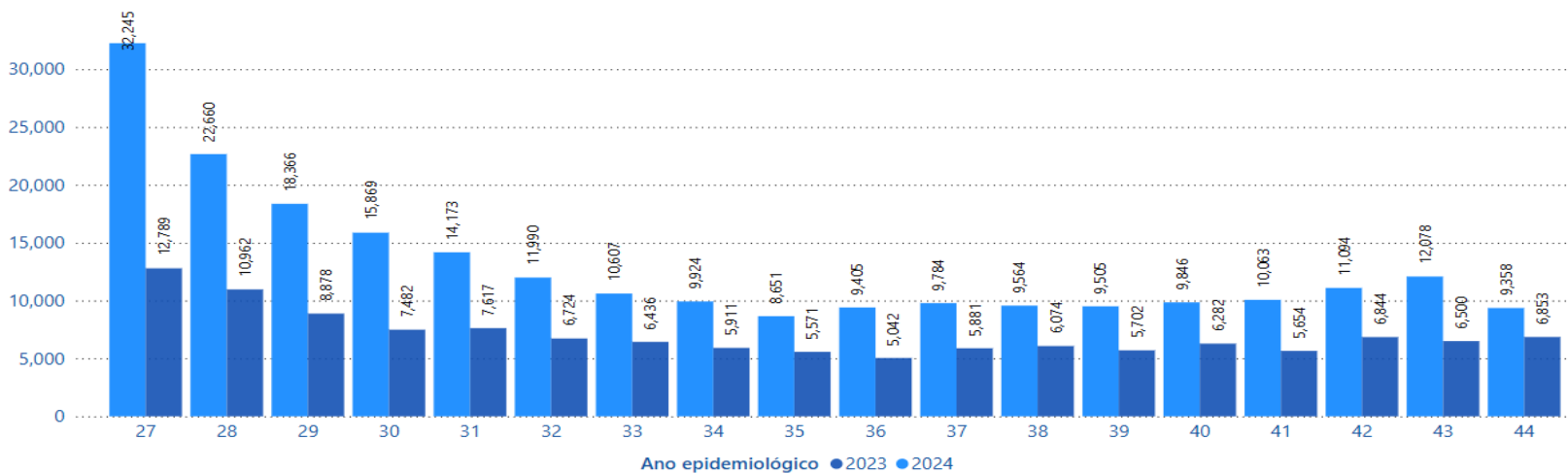

# Região Sul, SE 27 a 44

Casos prováveis

**28,061**

Óbitos em investigação

**12**

Óbitos por Dengue

**4**

Coeficiente de incidência

**93.8**

Letalidade em casos prováveis

**0.01**

Letalidade em casos graves

**1.02**

Casos prováveis de dengue por ano e semana epidemiológica, 2023 e 2024

Exibir por ano/mês

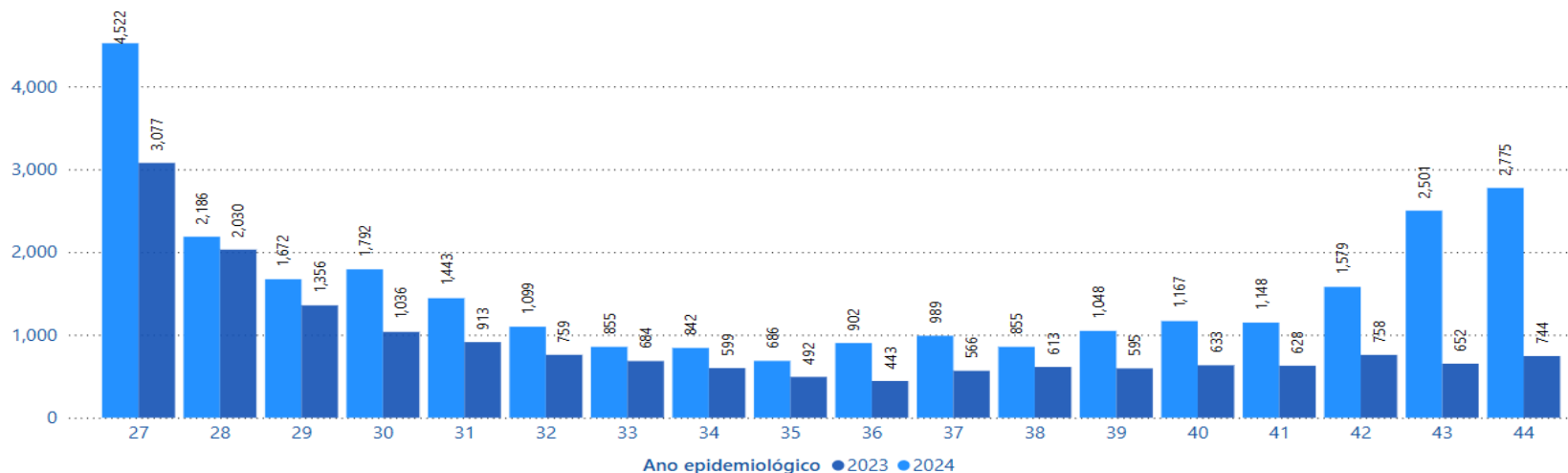

# Região Sudeste, SE 27 a 44

Casos prováveis

**137,593**

Óbitos em investigação

**144**

Óbitos por Dengue

**64**

Coefficiente de incidência

**162.2**

Letalidade em casos prováveis

**0.05**

Letalidade em casos graves

**3.86**

Casos prováveis de dengue por ano e semana epidemiológica, 2023 e 2024

Exibir por ano/mês

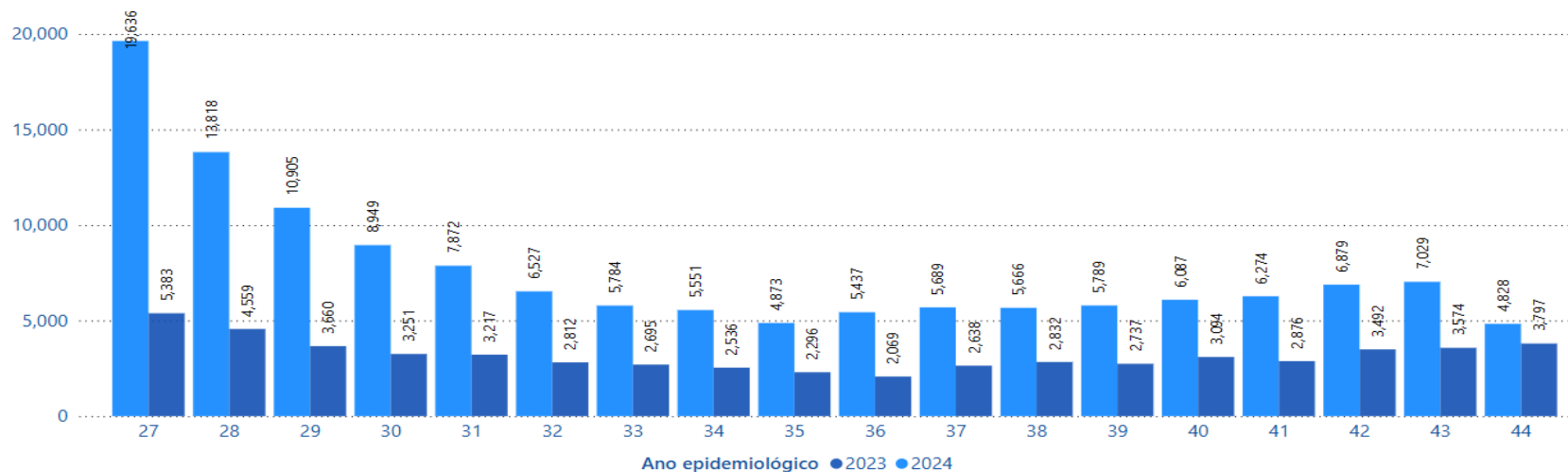

# Região Centro-Oeste, SE 27 a 44

Casos prováveis

**24,763**

Óbitos em investigação

**34**

Óbitos por Dengue

**25**

Coefficiente de incidência

**152.0**

Letalidade em casos prováveis

**0.10**

Letalidade em casos graves

**3.67**

Casos prováveis de dengue por ano e semana epidemiológica, 2023 e 2024

Exibir por ano/mês

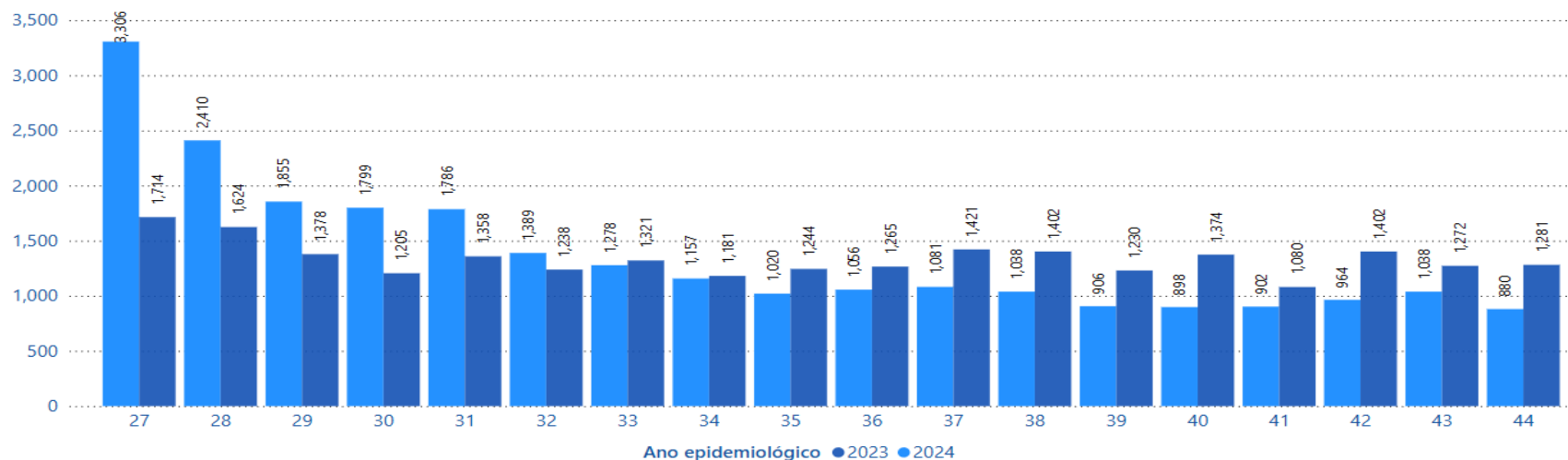

# Região Norte, SE 27 a 44

Casos prováveis

**8,616**

Óbitos em investigação

**2**

Óbitos por Dengue

**8**

Coefficiente de incidência

**49.7**

Letalidade em casos prováveis

**0.09**

Letalidade em casos graves

**3.69**

Casos prováveis de dengue por ano e semana epidemiológica, 2023 e 2024

Exibir por ano/mês

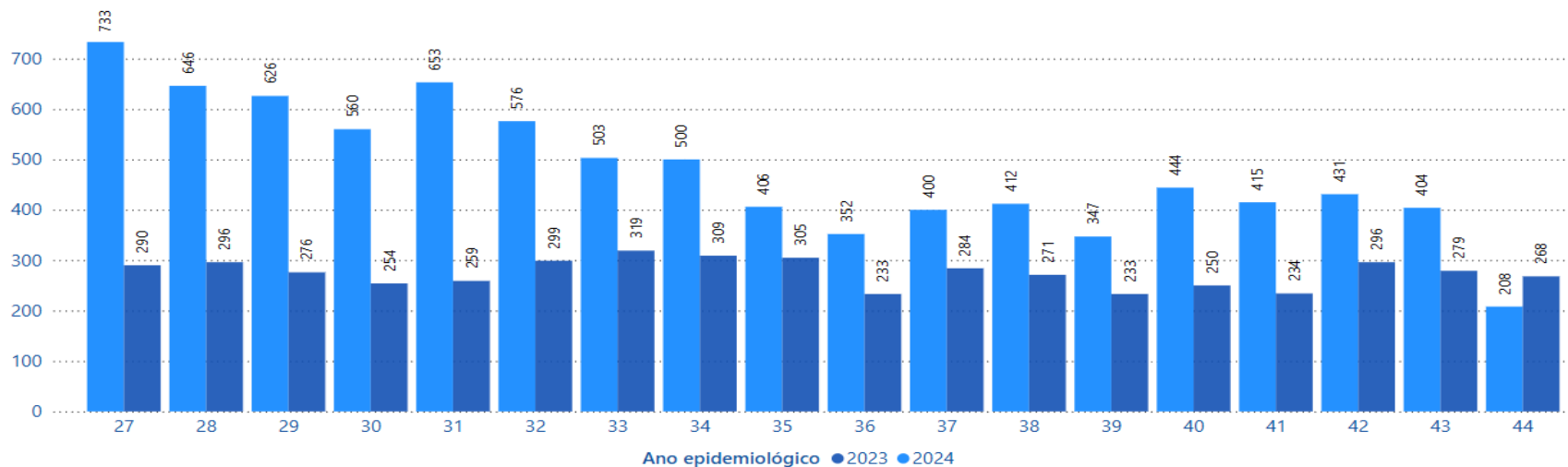



# Região Nordeste, SE 27 a 44

Casos prováveis

**36,149**

Óbitos em investigação

**47**

Óbitos por Dengue

**17**

Coefficiente de incidência

**66.2**

Letalidade em casos prováveis

**0.05**

Letalidade em casos graves

**2.40**

Casos prováveis de dengue por ano e semana epidemiológica, 2023 e 2024

Exibir por ano/mês

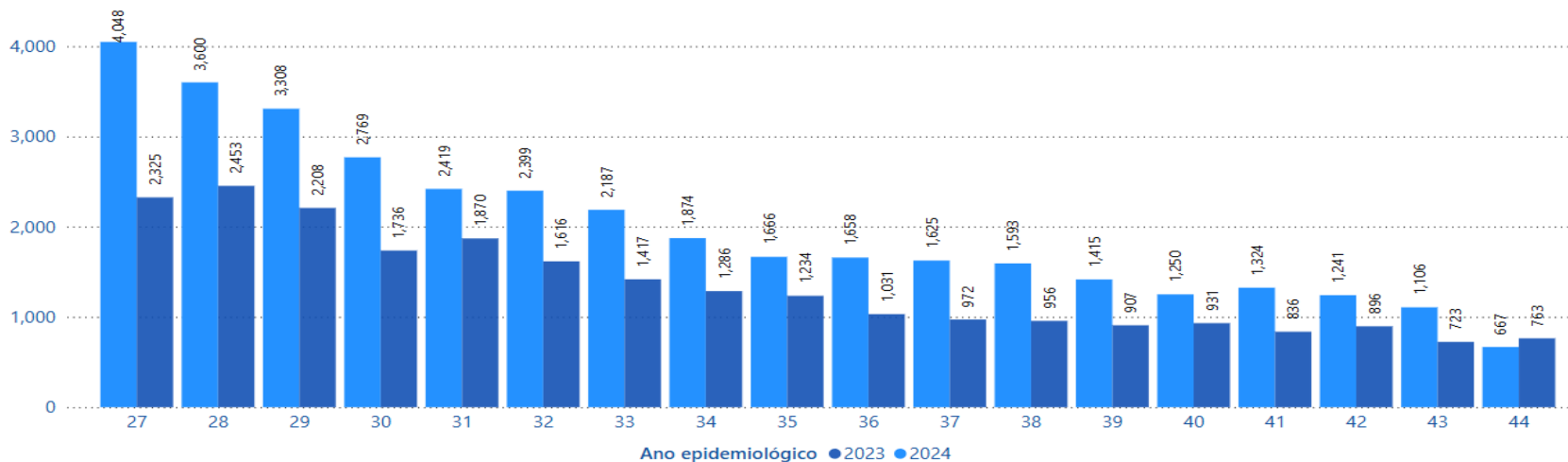

# Porcentagem (%) de Sorotipos de Dengue identificados, por semana de coleta, 2023/2024, Brasil

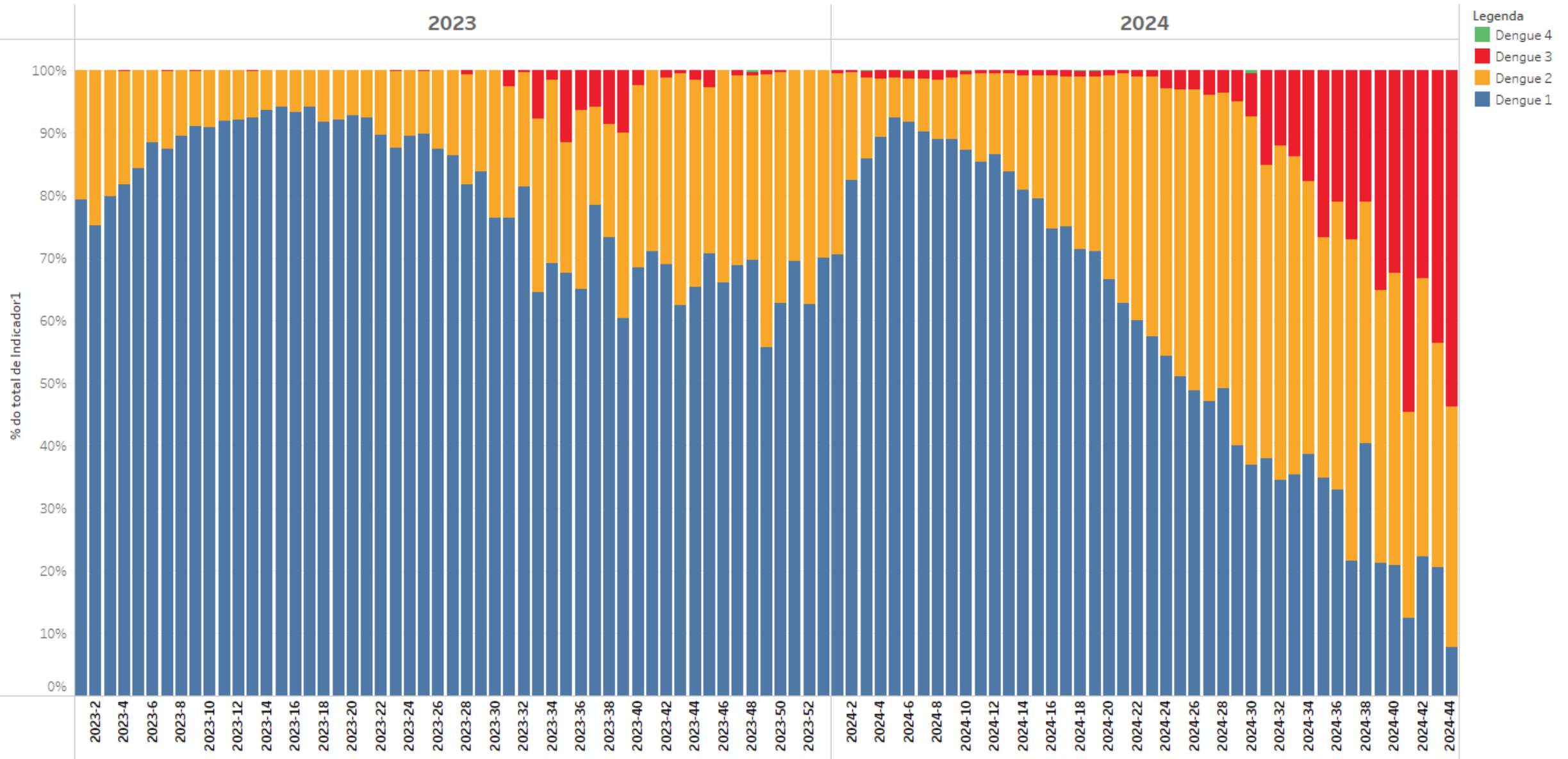

## Brasil, SE 01 A 44

Casos prováveis

**6,558,096**

Óbitos em investigação

**1,302**

Óbitos por Dengue

**5,748**

Coeficiente de incidência

**3229.6**

Letalidade em casos prováveis

**0.09**

Letalidade em casos graves

**5.65**

## Sudeste, SE 01 a 44

Casos prováveis

**4,278,762**

Óbitos em investigação

**1,036**

Óbitos por Dengue

**3,243**

Coeficiente de incidência

**5042.9**

Letalidade em casos prováveis

**0.08**

Letalidade em casos graves

**6.63**

Dengue		UF			Município			
Município	POP	Casos 2023	Casos 2024	Comparação 2024/2023	Incidência 2024	SE Passada	Se Atual	Comparação SE
São Paulo (SP)	12,396,372	1,460	15,249	944.45	123.01	273	192	-29.67
São José do Rio Preto (SP)	469,173	1,598	7,452	366.33	1,588.33	443	461	4.06
Goiânia (GO)	1,555,626	3,878	5,988	54.41	384.93	134	92	-31.34
Campinas (SP)	1,223,237	706	5,691	706.09	465.24	312	253	-18.91
São José dos Campos (SP)	737,310	72	4,944	6,766.67	670.55	400	321	-19.75
Brasília (DF)	3,094,325	6,696	3,957	-40.91	127.88	245	254	3.67
Ribeirão Preto (SP)	720,116	457	3,893	751.86	540.61	326	321	-1.53
Rio de Janeiro (RJ)	6,775,561	3,944	3,506	-11.11	51.74	175	136	-22.29
Londrina (PR)	580,870	1,439	3,080	114.04	530.24	236	281	19.07
Bauru (SP)	381,706	363	2,995	725.07	784.64	216	206	-4.63
Aparecida de Goiânia (GO)	601,844	3,029	2,631	-13.14	437.16	29	3	-89.66
Joinville (SC)	604,708	2,314	2,510	8.47	415.08	163	307	88.34
Belo Horizonte (MG)	2,530,701	691	2,380	244.43	94.05	137	32	-76.64
Maceió (AL)	1,031,597	624	2,055	229.33	199.21	10	6	-40.00
Campos dos Goytacazes (RJ)	514,643	562	1,948	246.62	378.51	20	3	-85.00
Jaboatão dos Guararapes (PE)	711,330	490	1,929	293.67	271.18	68	28	-58.82
Vitória (ES)	369,534	2,409	1,928	-19.97	521.74	119	28	-76.47
Votuporanga (SP)	96.106	133	1.921	1.344.36	1.998.83	132	140	6.06

# OBRIGADO!



MINISTÉRIO DA  
SAÚDE

