

DISQUE SAÚDE **136**

SITUAÇÃO EPIDEMIOLÓGICA DENGUE

ATÉ A SE 18/2024

Saiba mais em
gov.br/mosquito



MINISTÉRIO DA
SAÚDE

GOVERNO FEDERAL
BRASIL
UNIÃO E RECONSTRUÇÃO



COE



DENGUE
E OUTRAS
ARBOVIROSES



BRASIL UNIDO CONTRA A DENGUE

75% dos focos do mosquito
estão nos domicílios.

Vamos juntos eliminar
os criadouros.

São apenas 10 minutos
por semana para se proteger.

INDICADORES DE DENGUE – SE 18 (2024)

4.500.594 CASOS PROVÁVEIS

2.216,4 CASOS/100 MIL HABITANTES

49.371 CASOS DE DENGUE GRAVE E DE DENGUE COM SINAIS DE ALARME

2.336 ÓBITOS CONFIRMADOS

2.439 ÓBITOS EM INVESTIGAÇÃO

Letalidade de óbito sobre o total de casos prováveis (SE 1 a 18) → **0,05% EM 2024**

Letalidade de óbito sobre o total de casos graves (SE 1 a 18) → **4,73% EM 2024**

Nº DE CASOS PROVÁVEIS DE DENGUE POR SEMANA EPIDEMIOLÓGICA, BRASIL, 2023 E 2024

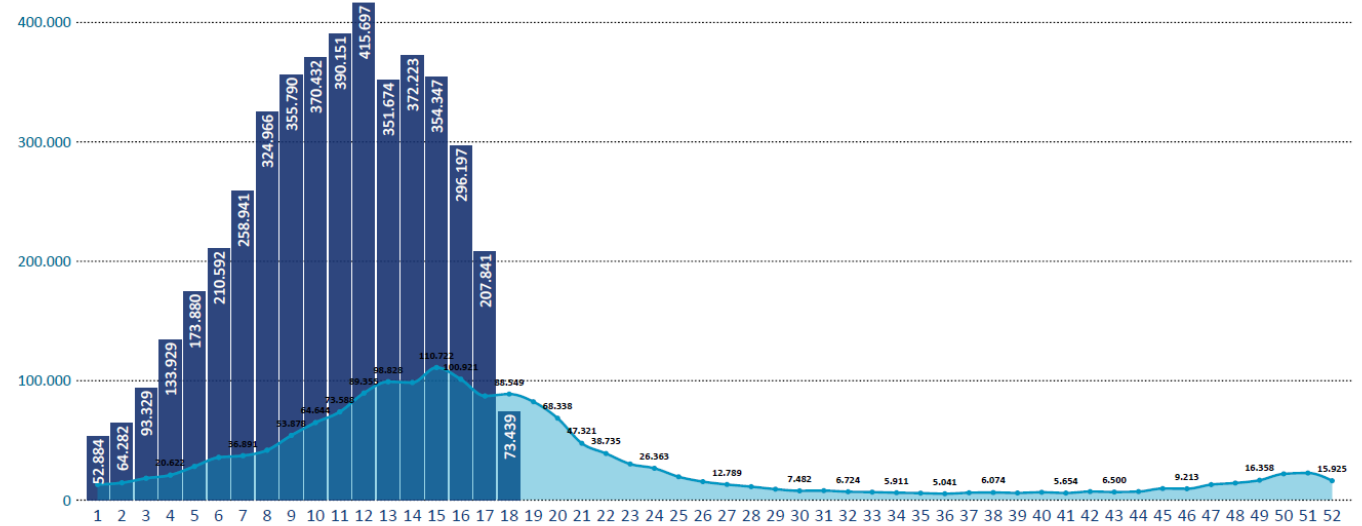

Legenda: ■ 2023 ■ 2024

Fonte: SINAN.

Dados atualizados até 07/05/2024

COEFICIENTE DE INCIDÊNCIA DE DENGUE DAS SEMANAS EPIDEMIOLÓGICAS 01 A 18, POR UF, BRASIL, 2024



Legenda: MÍNIMO  MÁXIMO

Fonte: SINAN.

Dados atualizados até 07/05/2024

UF	Incidência
Distrito Federal	8.717,5
Minas Gerais	6.355,4
Parana	4.032,0
Espirito Santo	3.238,0
Santa Catarina	3.205,0
Goias	3.151,2
Sao Paulo	2.619,0
Rio De Janeiro	1.463,6
Bahia	1.297,3
Rio Grande Do Sul	1.273,4
Mato Grosso	732,5
Amapa	701,8
Acre	672,3
Mato Grosso Do Sul	620,5
Rio Grande Do Norte	433,4
Tocantins	388,8
Rondonia	309,5
Pernambuco	274,7
Piaui	269,4
Amazonas	234,4
Paraiba	232,3
Para	193,0
Alagoas	188,7
Maranhao	150,7
Sergipe	135,4
Ceara	122,7
Roraima	43,7
Total	2.216,4

Nº DE CASOS GRAVES E ÓBITOS DE DENGUE DAS SEMANAS EPIDEMIOLÓGICAS 01 A 18, POR FAIXA ETÁRIA, BRASIL, 2024

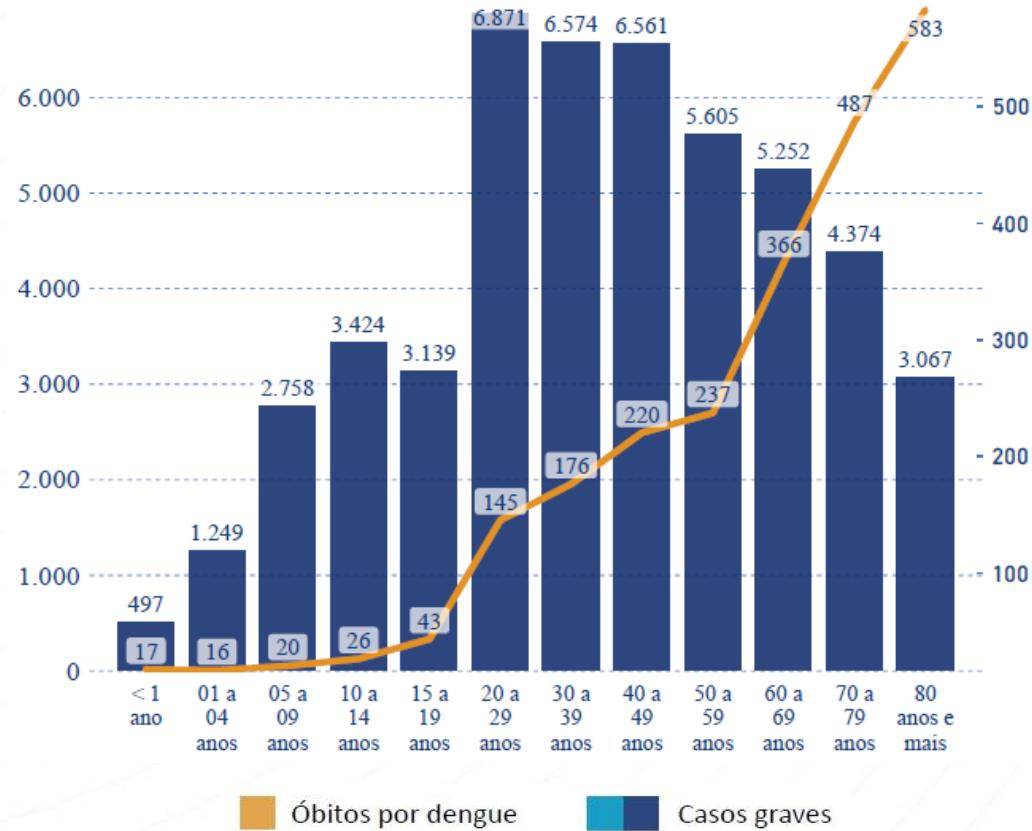

Dados atualizados até 07/05/2024

O MS monitora e oferece apoio técnico para **investigação de óbitos** a estados e municípios.

TENDÊNCIA SÉRIE HISTÓRICA DENGUE

SE 17



14 ESTADOS COM TENDÊNCIA DE QUEDA
AC, AP, DF, ES, GO, MG, PB, PR, RJ, RN, RO, RR, SC, SP

8 ESTADOS COM TENDÊNCIA DE ESTABILIDADE
AL, AM, BA, MA, MS, PE, PI, RS

5 ESTADOS COM TENDÊNCIA DE AUMENTO
CE, MT, PA, SE, TO

SE 18



22 ESTADOS COM TENDÊNCIA DE QUEDA
AC, AL, AM, AP, BA, DF, ES, GO, MG, MS, PB, PE, PI, PR, RJ, RN, RO, RR, RS, SC, SE, SP

4 ESTADOS COM TENDÊNCIA DE ESTABILIDADE
CE, MA, PA, TO

1 ESTADO COM TENDÊNCIA DE AUMENTO
MT

Dados do Infodengue, atualizados em 06/05/2024

DECRETOS DE EMERGÊNCIA PUBLICADOS

TOTAL DE DECRETOS	
UF	DECRETOS
AP	2
BA	24
GO	44
MG	254
MS	1
MT	2
PA	1
PR	62
RJ	16
RN	1
RS	36
SC	75
SP	103
TOTAL	621

10 DECRETOS ESTADUAIS
AP, DF, ES, GO, MG, PR, RJ, RS, SC E SP

621 DECRETOS MUNICIPAIS

4 DECRETOS REVOGADOS
AC (ESTADO)
RJ (MUNICÍPIO RIO DE JANEIRO)
SP (MUNICÍPIO BARIRI e BORACEIA)

Dados atualizados até 07/05/2024

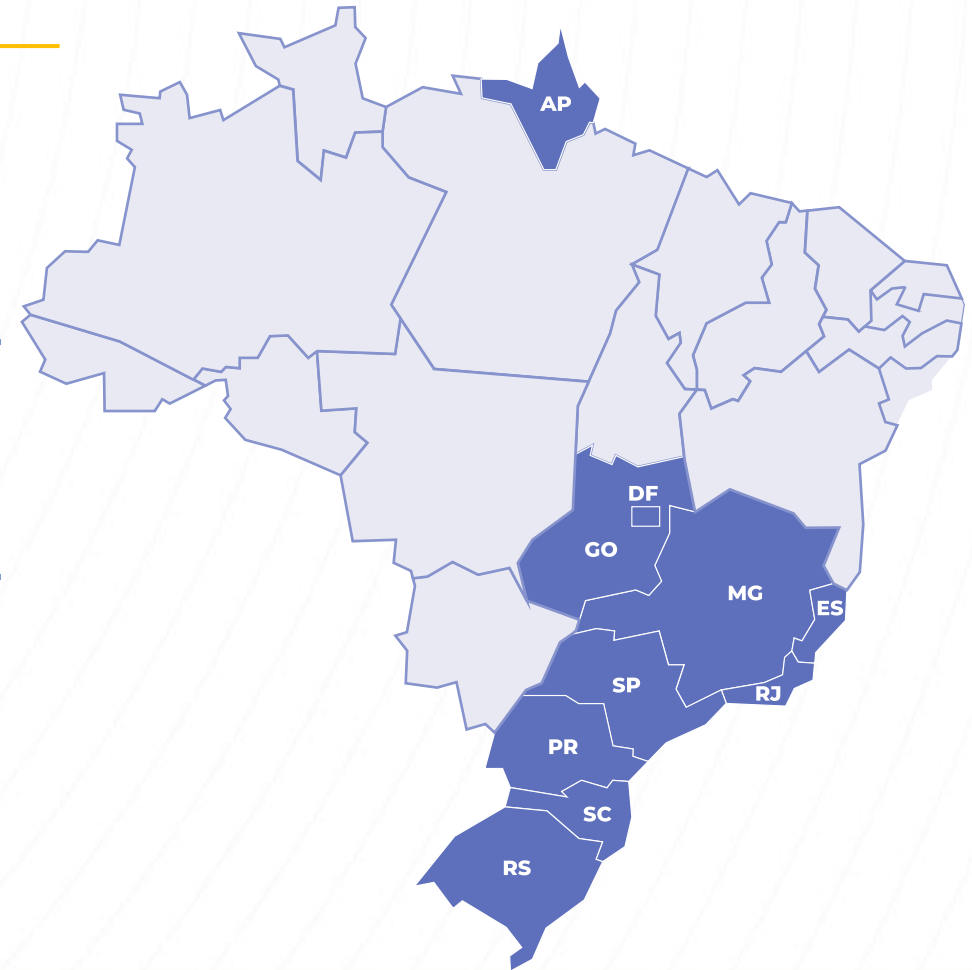

DADOS DA VACINAÇÃO CONTRA DENGUE



25 Estados
1330 Municípios



Doses enviadas
aos estados e DF:
2.667.476



Número de doses
registradas (até 29/04):
906.675
(33,99%)



Doses não
registradas:
1.760.801



Doses aplicadas
em Fevereiro:
230.583

Doses aplicadas
em Março:
465.446

Doses aplicadas
em Abril:
200.745

Doses aplicadas
em Maio:
9.901

Fonte: RNDS

INSUMOS DISPONIBILIZADOS SEMANAS EPIDEMIOLÓGICAS 01 A 18

LABORATORIAIS



952.032

TESTES DE SOROLOGIA

649.472

TESTES DE BIOLOGIA
MOLECULAR

CONTROLE VETORIAL

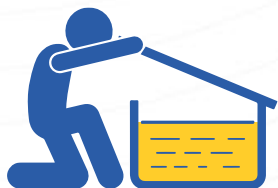

86.521 KG

LARVICIDA DA BTI

9.011 KG

ADULTICIDA RESIDUAL
PARA PE*

218.060 L

ADULTICIDA PARA UBV**

* PE: Ponto estratégico | ** UBV: Fumacê

Dados atualizados até 07/05/2024

**O Ministério da Saúde já liberou
R\$ 142 milhões, por meio de portarias,
para os estados de AC, AP, DF, GO,
ES, MG, SC, SP, RS e RJ; e ainda para
mais 500 municípios.**

R\$ 1,5 BILHÃO DE RECURSOS FEDERAIS PARA APOIAR ESTADOS E MUNICÍPIOS

INFORMAÇÕES DETALHADAS

ARBOVIROSES



Atualização de casos
de Arboviroses



Informes de
Casos de Arboviroses

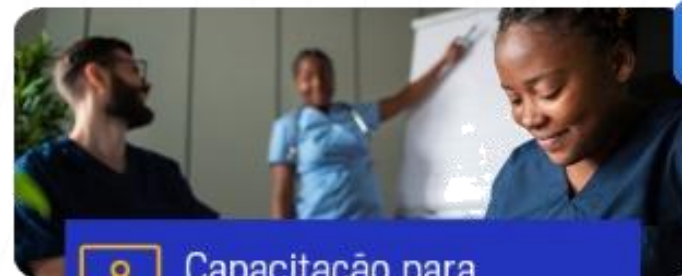

Capacitação para
Profissionais de Saúde

Arboviroses

Dengue

Chikungunya

Zika

COE

Centro de Operações de Emergências em Saúde Pública para Dengue e outras Arboviroses

Acesse

DISQUE SAÚDE **136**



Saiba mais em
gov.br/mosquito



MINISTÉRIO DA
SAÚDE

GOVERNO FEDERAL
BRASIL
UNIÃO E RECONSTRUÇÃO



**BRASIL UNIDO
CONTRA A DENGUE**

**75% dos focos do mosquito
estão nos domicílios.**

**Vamos juntos eliminar
os criadouros.**

**São apenas 10 minutos
por semana para se proteger.**