

DISQUE SAÚDE **136**

SITUAÇÃO EPIDEMIOLÓGICA DENGUE

ATÉ A SE 17/2024

Saiba mais em
gov.br/mosquito



MINISTÉRIO DA
SAÚDE

GOVERNO FEDERAL
BRASIL
UNIÃO E RECONSTRUÇÃO



75% dos focos do mosquito
estão nos domicílios.

Vamos juntos eliminar
os criadouros.

São apenas 10 minutos
por semana para se proteger.

COE



DENGUE
E OUTRAS
ARBOVIROSES



BRASIL UNIDO CONTRA A DENGUE

MÉTODO WOLBACHIA

- Utilizado no Brasil, Indonésia e mais 13 países
- Parceria com o *World Mosquito Program (WMP)*
- Resultado de médio a longo prazo

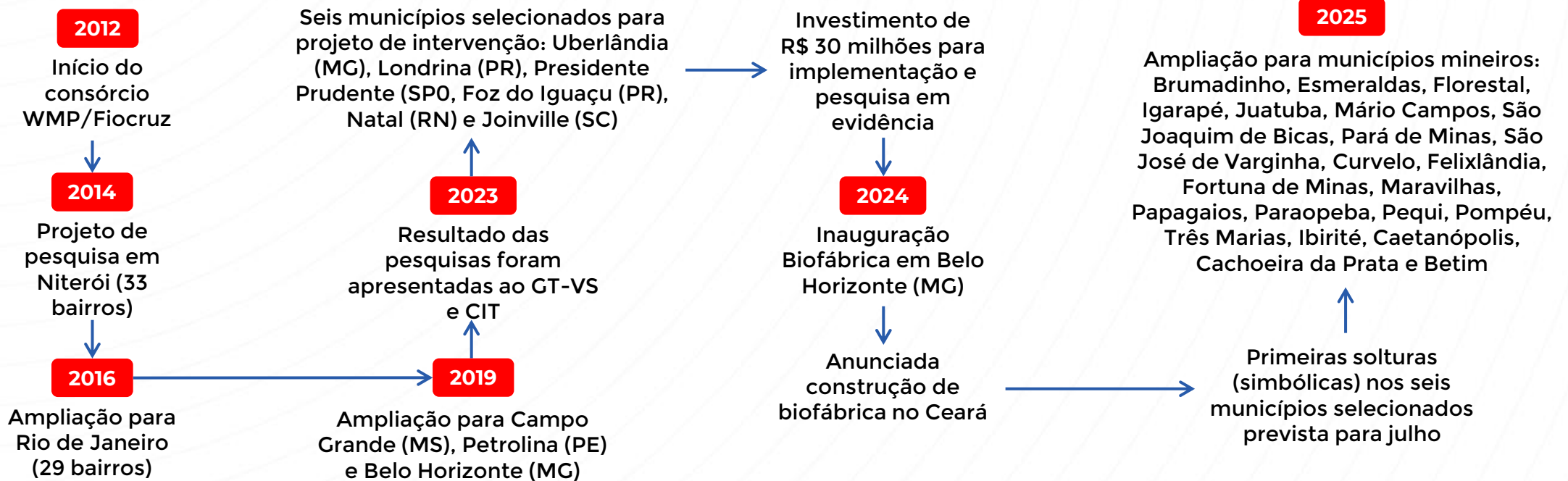

INDICADORES DE DENGUE – SE 17 (2024)

4.176.810
CASOS PROVÁVEIS

2.056,9
CASOS/100 MIL HABITANTES

44.754
CASOS DE DENGUE GRAVE E DE DENGUE COM SINAIS DE ALARME



2.073
ÓBITOS CONFIRMADOS

2.291
ÓBITOS EM INVESTIGAÇÃO

Letalidade de óbitos sobre o total de casos graves (SE 1 a 16) → **4,63%** EM 2024

Letalidade de óbitos sobre o total de casos prováveis (SE 1 - 16) → **0,05%** EM 2024

Dados atualizados até 30/04/2024

Nº DE CASOS PROVÁVEIS DE DENGUE POR SEMANA EPIDEMIOLÓGICA, BRASIL, 2023 E 2024

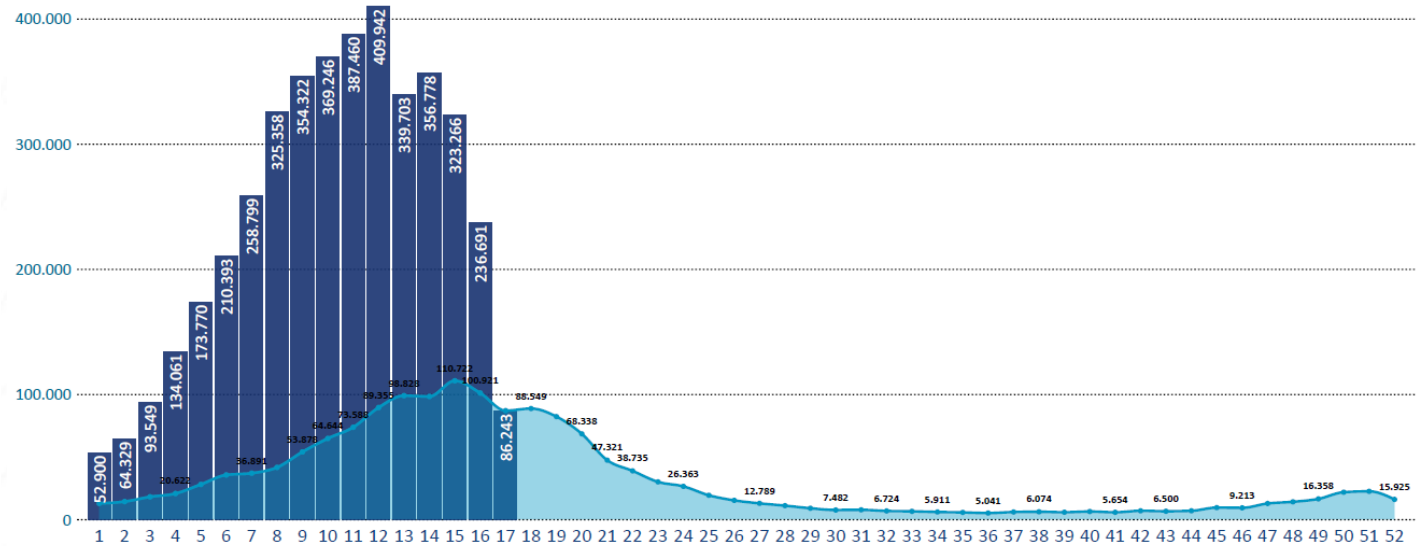

Legenda: 2023 2024

Fonte: SINAN.

Dados atualizados até 30/04/2024

COEFICIENTE DE INCIDÊNCIA DE DENGUE DAS SEMANAS EPIDEMIOLÓGICAS 01 A 17, POR UF, BRASIL, 2024



Legenda: MÍNIMO  MÁXIMO

Dados atualizados até 30/04/2024

Fonte: SINAN.

Ano 2024	
UF	Incidência
Distrito Federal	8.528,3
Minas Gerais	6.038,2
Parana	3.728,7
Espirito Santo	3.113,7
Goias	2.936,3
Santa Catarina	2.701,7
Sao Paulo	2.343,9
Rio De Janeiro	1.413,1
Bahia	1.220,0
Rio Grande Do Sul	1.164,2
Mato Grosso	679,8
Acre	672,4
Amapa	660,3
Mato Grosso Do Sul	572,8
Rio Grande Do Norte	421,4
Tocantins	354,5
Rondonia	304,5
Pernambuco	270,8
Piaui	244,3
Paraiba	229,0
Amazonas	227,9
Para	187,3
Alagoas	182,1
Maranhao	147,0
Sergipe	135,4
Ceara	119,6
Roraima	44,2
Total	2.056,9

Nº DE CASOS GRAVES E ÓBITOS DE DENGUE DAS SEMANAS EPIDEMIOLÓGICAS 01 A 17, POR FAIXA ETÁRIA, BRASIL, 2024

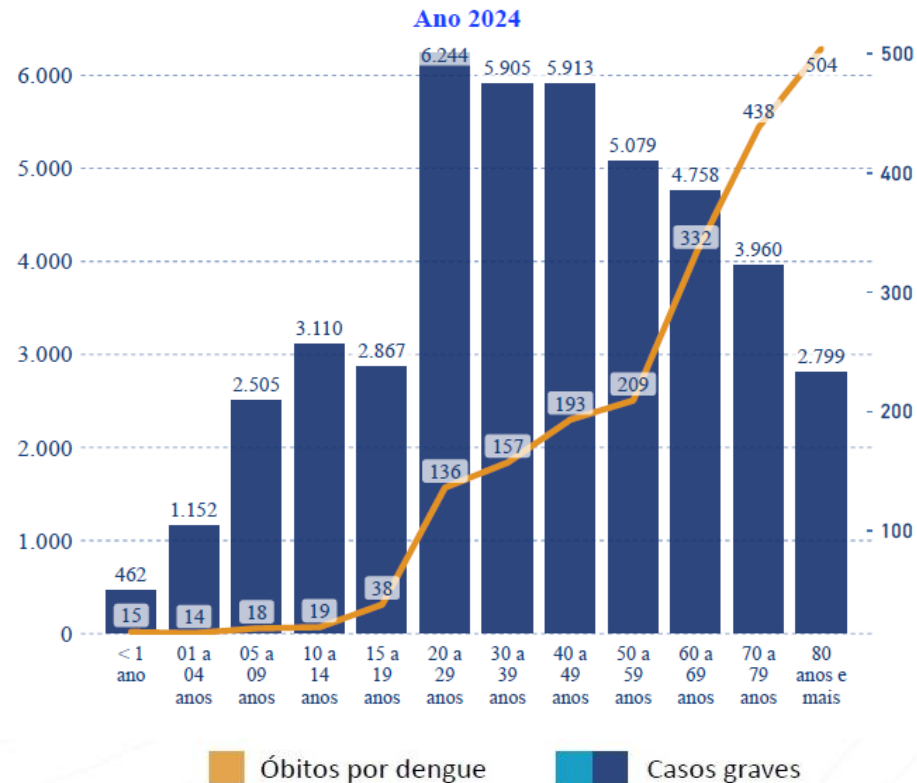

O MS monitora e oferece apoio técnico para **investigação de óbitos** a estados e municípios.

Dados atualizados até 30/04/2024

TENDÊNCIA SÉRIE HISTÓRICA DENGUE

SE 16

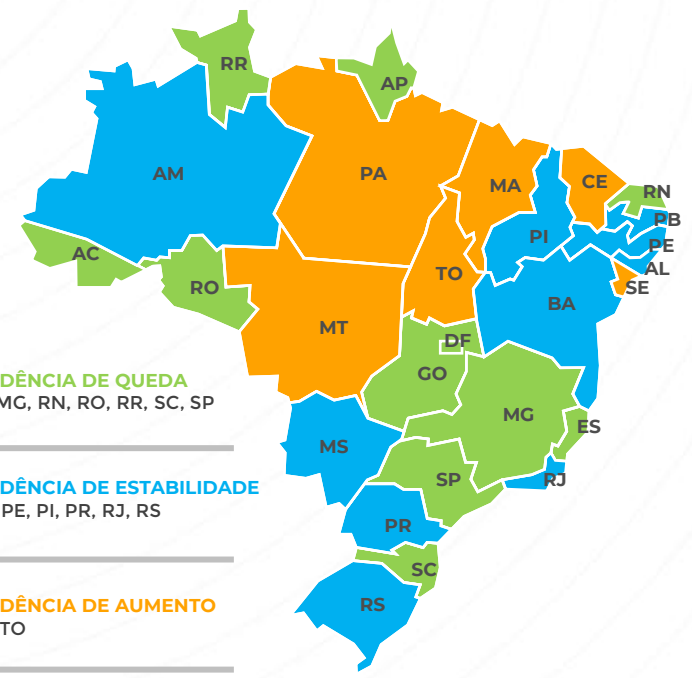

11 ESTADOS COM TENDÊNCIA DE QUEDA
AC, AP, DF, ES, GO, MG, RN, RO, RR, SC, SP

10 ESTADOS COM TENDÊNCIA DE ESTABILIDADE
AL, AM, BA, MS, PB, PE, PI, PR, RJ, RS

6 ESTADOS COM TENDÊNCIA DE AUMENTO
CE, MA, MT, PA, SE, TO

SE 17



14 ESTADOS COM TENDÊNCIA DE QUEDA
AC, AP, DF, ES, GO, MG, PB, PR, RJ, RN, RO, RR, SC, SP

8 ESTADOS COM TENDÊNCIA DE ESTABILIDADE
AL, AM, BA, MA, MS, PE, PI, RS

5 ESTADOS COM TENDÊNCIA DE AUMENTO
CE, MT, PA, SE, TO

Dados do Infodengue, atualizados em 30/04/2024

DECRETOS DE EMERGÊNCIA PUBLICADOS

TOTAL DE DECRETOS	
UF	DECRETOS
AP	2
BA	24
GO	48
MG	252
MS	1
MT	2
PA	1
PR	53
RJ	16
RN	1
RS	35
SC	70
SP	100
TOTAL	605

10 DECRETOS ESTADUAIS
AP, DF, ES, GO, MG, PR, RJ, RS,
SC E SP

605 DECRETOS MUNICIPAIS

3 DECRETOS REVOGADOS
AC (ESTADO)
RJ (MUNICÍPIO RIO DE JANEIRO)
SP (MUNICÍPIO BARIRI)

Dados atualizados até 30/04/2024



DADOS DA VACINAÇÃO CONTRA DENGUE



25 Estados
1330 Municípios



Doses enviadas
aos estados e DF:
2.667.476



Número de doses
registradas (até 29/04):
821.796
(30,07%)



Doses não
registradas:
1.865.238



Doses aplicadas
em Fevereiro:
230.080

Doses aplicadas
em Março:
463.755

Doses aplicadas
em Abril:
127.961

Fonte: RNDS

INSUMOS DISPONIBILIZADOS SEMANAS EPIDEMIOLÓGICAS 01 A 16

LABORATORIAIS



945.312

TESTES DE SOROLOGIA

569.892

TESTES DE BIOLOGIA
MOLECULAR

CONTROLE VETORIAL

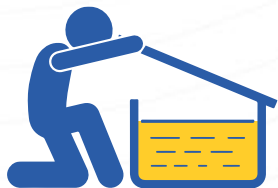

85.318 KG

LARVICIDA DA BTI

9.011 KG

ADULTICIDA RESIDUAL
PARA PE*

188.260 L

ADULTICIDA PARA UBV**

* PE: Ponto estratégico | ** UBV: Fumacê

Dados atualizados até 30/04/2024

O Ministério da Saúde já liberou
R\$ 140 milhões, por meio de portarias,
para os estados de **AC, AP, DF, GO,**
ES, MG, SC, SP, RS e RJ; e ainda para
mais **491 municípios**.

R\$ 1,5 BILHÃO DE RECURSOS FEDERAIS PARA APOIAR ESTADOS E MUNICÍPIOS

INFORMAÇÕES DETALHADAS

ARBOVIROSES



Atualização de casos
de Arboviroses



Informes de
Casos de Arboviroses

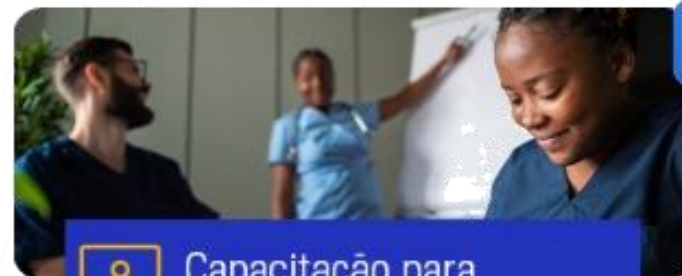

Capacitação para
Profissionais de Saúde

Arboviroses

Dengue

Chikungunya

Zika

COE

Centro de Operações de Emergências em Saúde Pública para Dengue e outras Arboviroses

Acesse

DISQUE SAÚDE **136**



Saiba mais em
gov.br/mosquito



MINISTÉRIO DA
SAÚDE

GOVERNO FEDERAL
BRASIL
UNIÃO E RECONSTRUÇÃO



**BRASIL UNIDO
CONTRA A DENGUE**

**75% dos focos do mosquito
estão nos domicílios.**

**Vamos juntos eliminar
os criadouros.**

**São apenas 10 minutos
por semana para se proteger.**