

## Brasil consolida cenário de queda de óbitos e casos de covid-19

Os dados registrados na Semana Epidemiológica 11 consolida a redução nas notificações de óbitos por covid-19, o que também ocorre no número de casos. Este Informe Semanas destaca ainda o crescimento sazonal de outros patógenos respiratórios, conforme os perfis epidemiológicos habituais, especialmente os vírus influenza e sincicial respiratório (VSR). Além disso, houve uma redução na taxa de positividade dos testes laboratoriais para covid-19, e mantém-se a predominância da subvariante JN.1.

A seguir, o Ministério da Saúde destaca os dados mais relevantes e, posteriormente, apresenta suas representações gráficas. Para obter mais detalhes e informações sobre as metodologias utilizadas, consulte o [Boletim mensal](#).

- De 1º de janeiro a 16 de março de 2024 foram notificados ao Ministério da Saúde 483.357 casos de covid-19 e 2.328 óbitos, sendo apenas na SE 11, 48.038 novos casos e 262 óbitos. Destaca-se que nessa SE, o estado da Bahia inseriu 7.126 casos represados referentes ao período de 2020 a 2024.
- Os dados de vigilância da Síndrome Gripal (SG) demonstram que o vírus influenza tem predominado desde a SE 09.
- Os dados de vigilância da Síndrome Respiratória Aguda Grave (SRAG) evidenciam 6.976 casos com identificação etiológica em 2024, sendo 56% causados pelo SARS-CoV-2 e 17% pelo VSR. Entre os 903 óbitos registrados, 90% foram por SARS-CoV-2 e 7% por influenza. De acordo com os dados do Boletim InfoGripe da SE 11, observa-se crescimento da SRAG por VSR e influenza, e decréscimo nos casos por SARS-CoV-2.
- Os dados de Vigilância Laboratorial permitiram a realização de 466.374 exames com identificação de agentes em 2024. Na SE 11, a positividade para SARS-CoV-2 foi de 5,4%, representando uma redução em relação à SE anterior e alinhada com a redução observada nos laboratórios privados.

# INFORME

## VIGILÂNCIA DAS SÍNDROMES GRIPAIS

Influenza, covid-19 e outros vírus respiratórios de importância em saúde pública

Secretaria de Vigilância em Saúde e Ambiente | MS

SEMANA EPIDEMIOLÓGICA 11 | 21 de março de 2024

- Em relação à Vigilância Genômica em 2024, foram inseridas na Iniciativa Global para o Compartilhamento de Dados sobre Influenza (GISAID) 1.692 sequências do SARS-CoV-2 até a SE 09. Há um predomínio da subvariante JN.1 (62%), seguida da XBB.1.5 (21%), BA.2.86 (3%) e 15% correspondem às subvariantes EG.5 (1%), XBB.2.3 (1%) e as recombinantes XDR (13%). Todas as vacinas disponibilizadas mostram-se altamente eficazes na proteção contra óbitos e internações.

Os números do Informe são sempre baseados nas notificações enviadas ao Ministério da Saúde e, dessa forma, incluem casos novos e antigos, estando sujeitos a alterações e ajustes realizados pelos estados e pelo Distrito Federal.

## RECOMENDAÇÕES:

- O Ministério da Saúde recomenda enfaticamente a manutenção da vacinação contra a covid-19 atualizada, de acordo com as indicações disponíveis no portal do Ministério da Saúde, além do uso de equipamentos de proteção individual de máxima eficácia, como máscaras PFF2 ou N95, para os profissionais em ambientes assistenciais. Recomenda-se também o uso de máscaras cirúrgicas descartáveis para pacientes sintomáticos respiratórios e em ambientes de aglomeração e/ou com baixa renovação do ar.
- Também recomenda-se a testagem em sintomáticos respiratórios, especialmente para aqueles que podem ser tratados com antiviral específico (Nirmatrelvir/ritonavir), dispensado no SUS mediante receita simples em duas vias para aqueles com covid-19 há menos de 5 dias, idosos (acima de 65 anos) ou imunocomprometidos.

### Informe Epidemiológico da Vigilância das Síndromes Gripais

©2024. Ministério da Saúde. Secretaria de Vigilância em Saúde e Ambiente. É permitida a reprodução parcial ou total desta obra, desde que citada a fonte e que não seja para venda ou qualquer fim comercial.

Secretaria de Vigilância em Saúde e Ambiente (SVSA).  
Coordenação-Geral de Laboratórios de Saúde Pública (CGLAB)  
Departamento do Programa Nacional de Imunizações (DPNI).  
Coordenação-Geral de Vigilância de Doenças Imunopreveníveis (CGVDI).

# INFORME

## VIGILÂNCIA DAS SÍNDROMES GRIPAIS

Influenza, covid-19 e outros vírus respiratórios de importância em saúde pública

Secretaria de Vigilância em Saúde e Ambiente | MS

SEMANA EPIDEMIOLÓGICA 11 | 21 de março de 2024



CASOS

483.357

Casos reportados\* nas SE 1 a 11/2024

48.038

CASOS  
na SE 11 de 2024

INCIDÊNCIA

22,8

Casos/100 mil hab.

↓ 10,8%

Em relação aos casos reportados da semana anterior (SE 10)

Estados em alerta – Taxa de incidência: Rio Grande do Sul, Bahia, Espírito Santo, Distrito Federal e Goiás.

Covid-19

ÓBITOS

2.328

Óbitos reportados\* nas SE 1 a 11/2024

262

ÓBITOS  
na SE 11 de 2024

MORTALIDADE

0,1

Óbito/100 mil hab.

↓ 5,4%

Em relação aos óbitos reportados da semana anterior (SE 10)

Estados em alerta – Taxa de mortalidade: Rondônia, Mato Grosso do Sul, Goiás, São Paulo e Paraná.

Fonte: Dados informados pelas Secretarias Estaduais de Saúde atualizado até a SE 11 de 2024.  
\*Dados reportados não necessariamente correspondem aos casos e óbitos ocorridos no período.



### Vigilância Laboratorial

35.263

Exames RT-PCR realizados para o diagnóstico da covid-19

Na SE 11 de 2024

1.918

Exames positivos para SARS-CoV-2

Na SE 11 de 2024

Positividade de 5,4% dos exames realizados na SE 11

Fonte: GAL, atualizado em 20/03/2024 dados sujeitos a alteração



CASOS

15.003

2024 até a SE 11

SRAG

Síndrome Respiratória Aguda Grave

ÓBITOS

1.460

2024 até a SE 11

6.976 Com identificação de vírus respiratórios\*

903 Com identificação de vírus respiratórios\*

1.542

Casos na SE 09 a 11

Predomínio de:

35% SRAG por covid-19  
28% SRAG por VSR  
19% SRAG por Influenza

156

Óbitos na SE 09 a 11

Predomínio de:

83% SRAG por covid-19  
13% SRAG por Influenza  
03% SRAG por VSR



SRAG por covid-19

entre as SE 08 e 11

INCIDÊNCIA

Estados em destaque: MS, SC, SP, RS, PR

MORTALIDADE

Estados em destaque: MS, SP, MG, RS, RO

Fonte: SIVEP-Gripe, atualizado em 18/03/2024. Dados sujeito a alteração.  
\*Casos e óbitos que tiverem diagnóstico laboratorial detectável para vírus respiratórios, retirando aqueles não especificados, ou com diagnóstico para outro agente etiológico, além daqueles que ainda se encontram em investigação



### Vigilância Sentinela de Síndrome Gripal

5.751

TOTAL DE VÍRUS IDENTIFICADOS

2024 até a SE 11

147 TOTAL DE VÍRUS IDENTIFICADOS

na SE 11

INFLUENZA

48%  
(71)

SARS-COV-2

19%  
(28)

OVR\*

33%  
(48)

RINOVÍRUS

88%

VSR

13%

\*OVR: Outros vírus respiratórios



MINISTÉRIO DA SAÚDE



# INFORME

## VIGILÂNCIA DAS SÍNDROMES GRIPAIS

Influenza, covid-19 e outros vírus respiratórios de importância em saúde pública

Secretaria de Vigilância em Saúde e Ambiente | MS

SEMANA EPIDEMIOLÓGICA 11 | 21 de março de 2024

### Distribuição espacial da taxa de incidência de covid-19 entre a SE 10 de 2024 (A) e SE 11 de 2024 (B) por municípios.

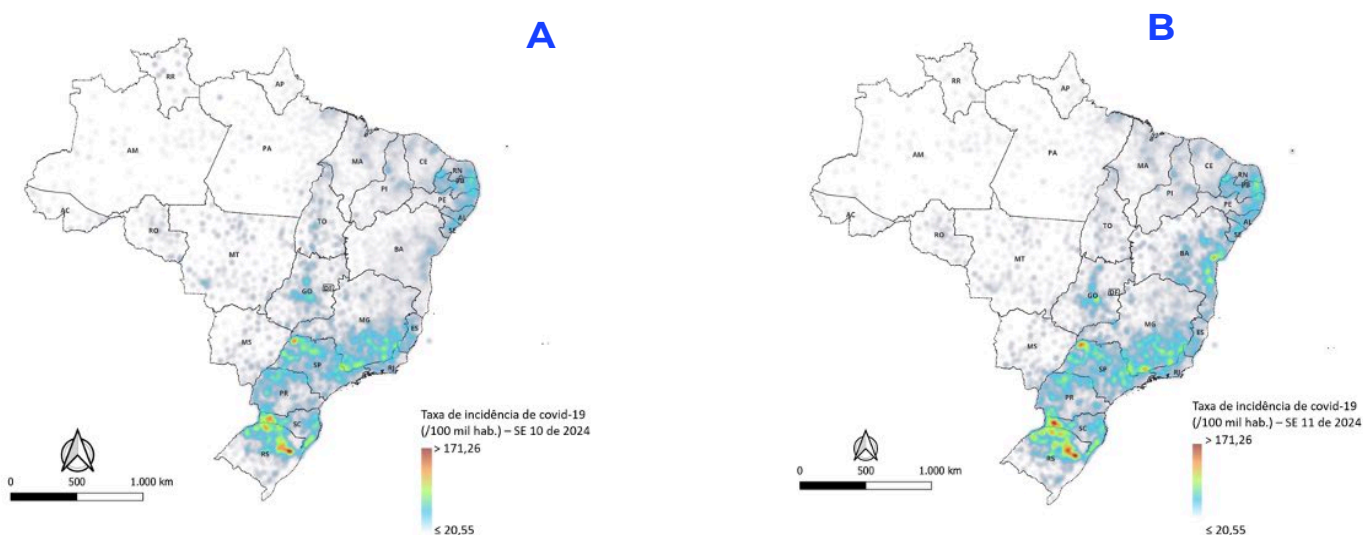

### Distribuição dos casos novos por covid-19 em 2023 e 2024 por SE.

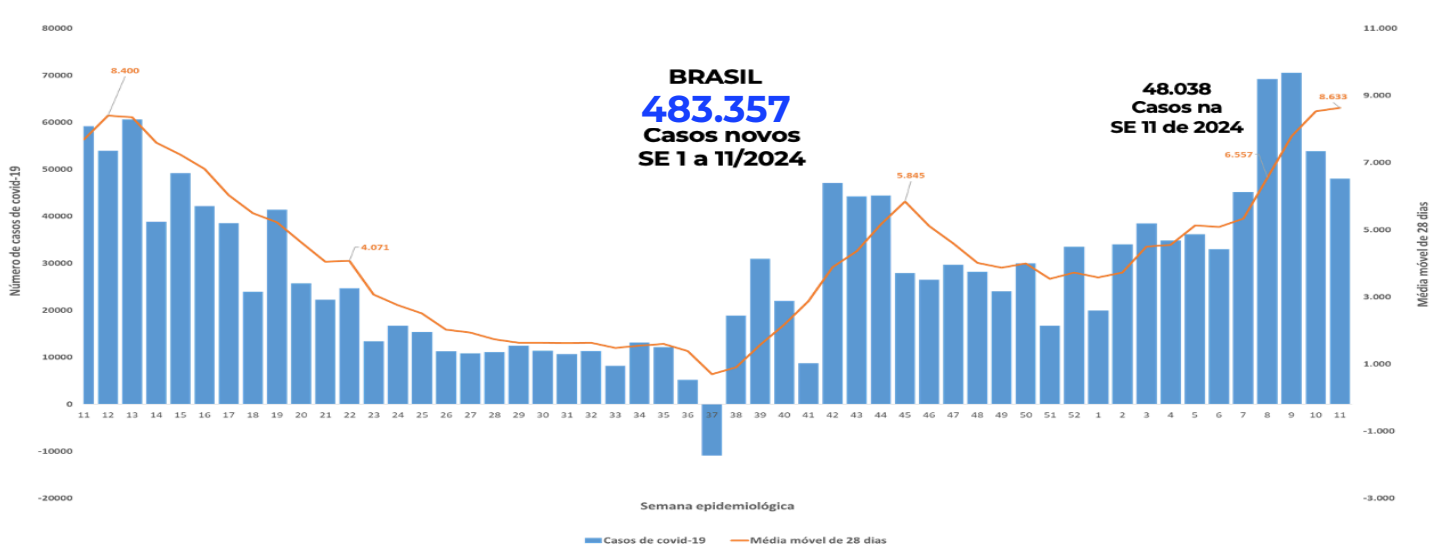



# INFORME

## VIGILÂNCIA DAS SÍNDROMES GRIPAIS

Influenza, covid-19 e outros vírus respiratórios de importância em saúde pública

Secretaria de Vigilância em Saúde e Ambiente | MS

SEMANA EPIDEMIOLÓGICA 11 | 21 de março de 2024

### Distribuição dos óbitos novos por covid-19 em 2023 e 2024 por SE.

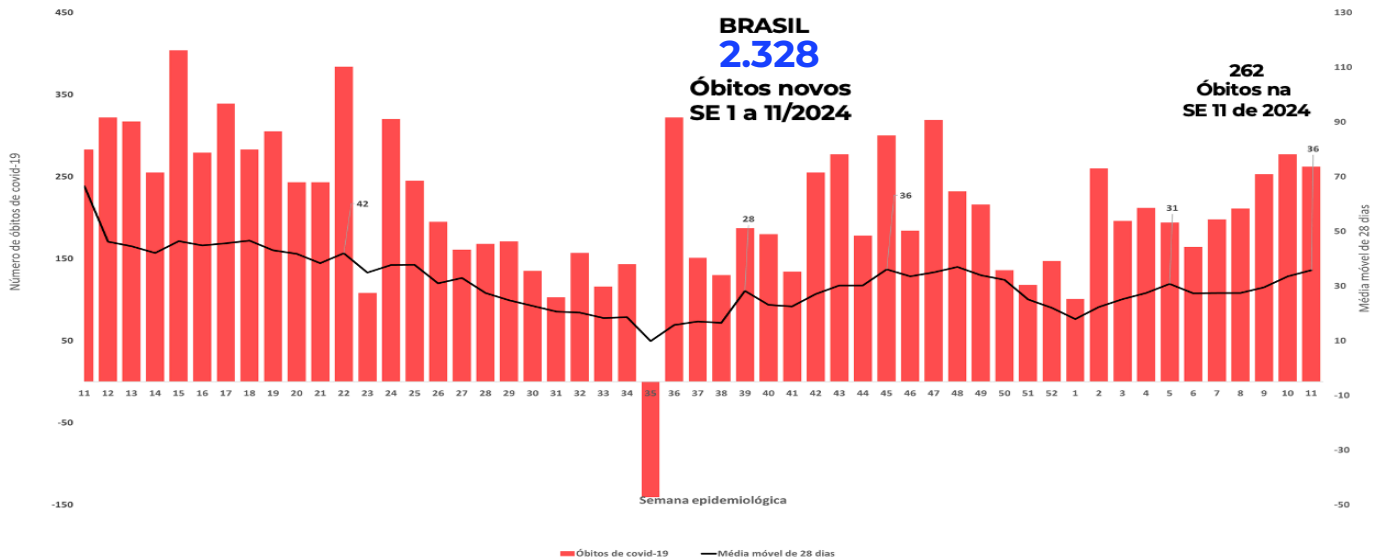

### Número de exames realizados por RT-PCR com suspeita de covid-19, e curva de positividade, por SE, 2023-2024. Brasil

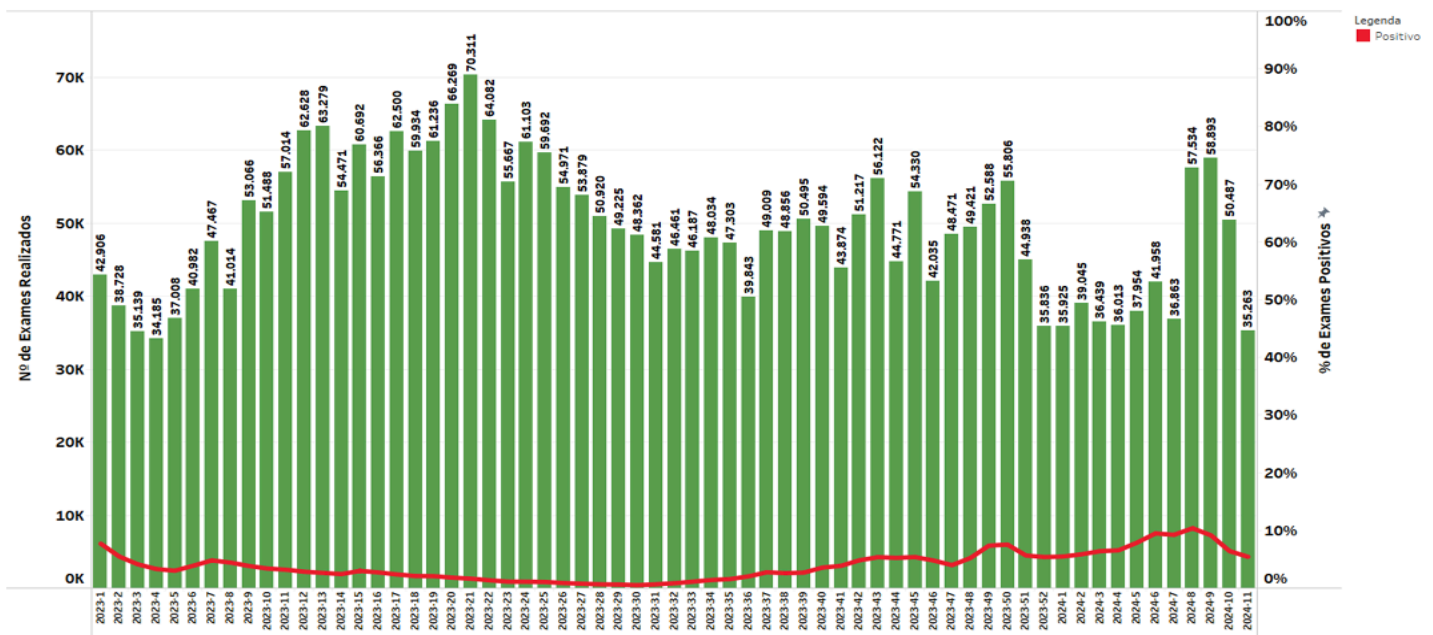

# INFORME

## VIGILÂNCIA DAS SÍNDROMES GRIPAIS

Influenza, covid-19 e outros vírus respiratórios de importância em saúde pública

Secretaria de Vigilância em Saúde e Ambiente | MS

SEMANA EPIDEMIOLÓGICA 11 | 21 de março de 2024

### A. Casos de SRAG. Brasil, 2024 até a SE11

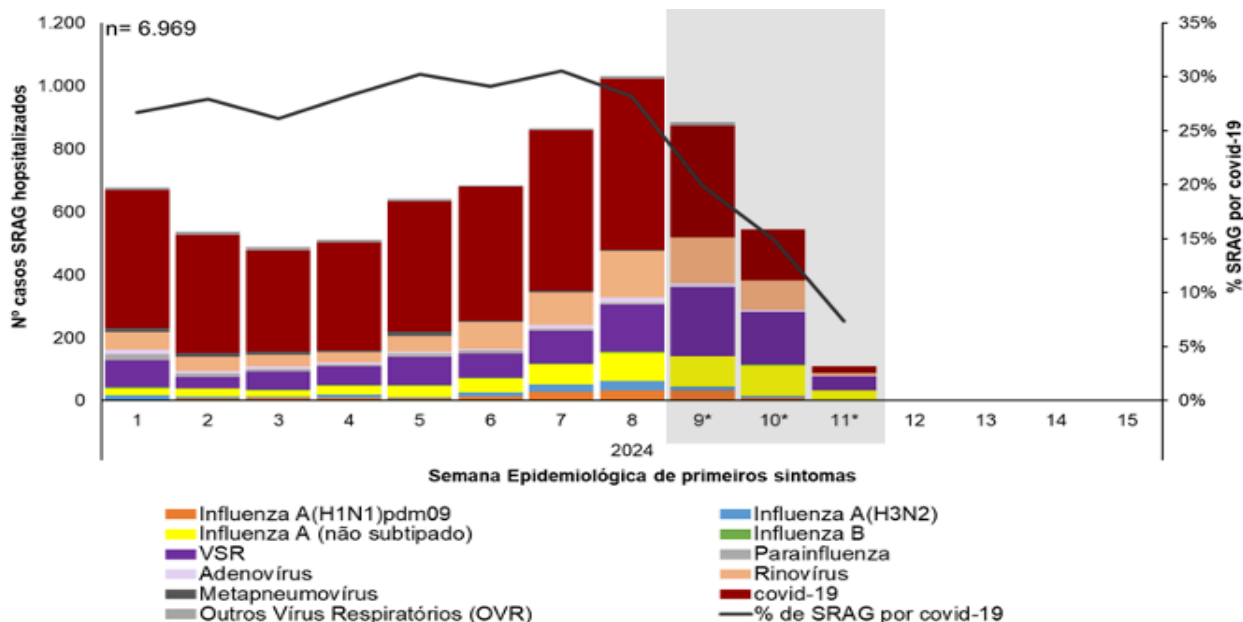

### C. Óbitos de SRAG. Brasil, 2024 até a SE11

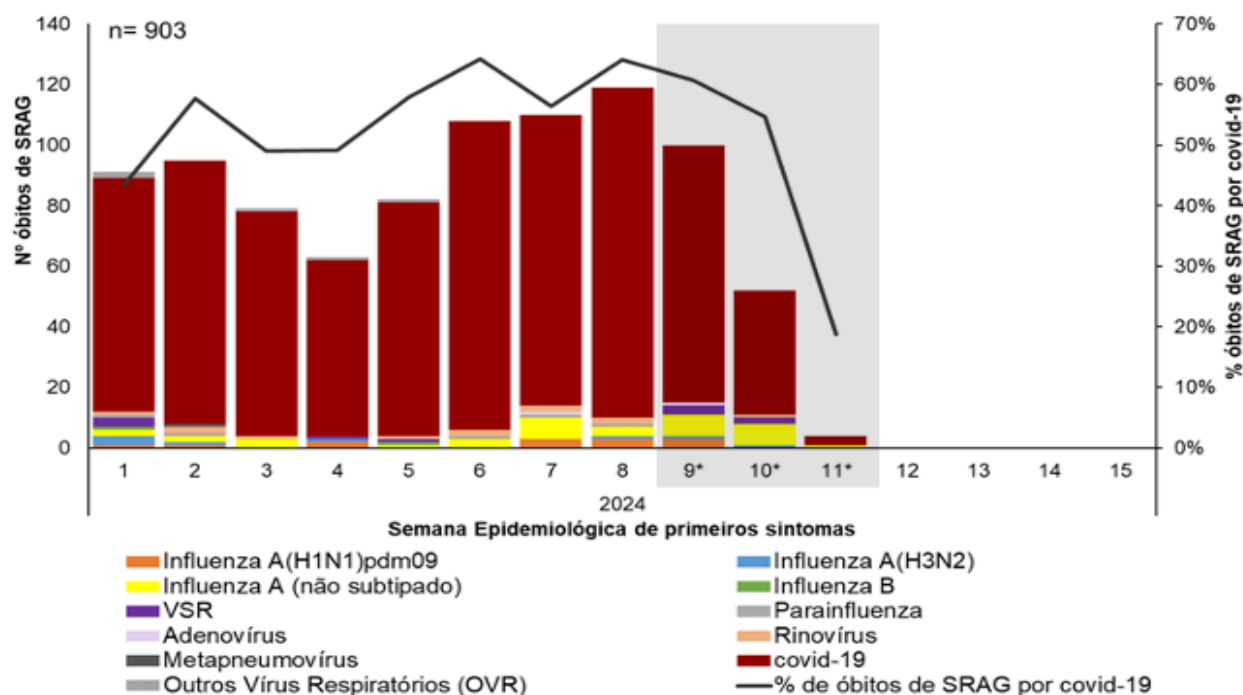

Fonte: SIVEP-Gripe, atualizado em 18/03/2024, dados sujeitos a alteração.