

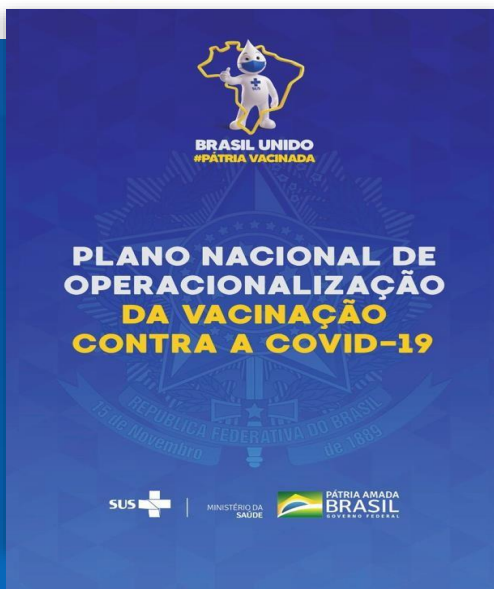

SECRETARIA EXTRAORDINÁRIA DE ENFRENTAMENTO À COVID-19
SECOVID/MS



“Plano Nacional de Operacionalização - PNO”

9º Reunião Ordinária da Comissão Intergestores Tripartite

Rosana Leite de Melo
Secretaria Extraordinária de Enfrentamento à covid-19/MS
30/09/2021



PLANO NACIONAL DE OPERACIONALIZAÇÃO DA VACINAÇÃO CONTRA A COVID-19

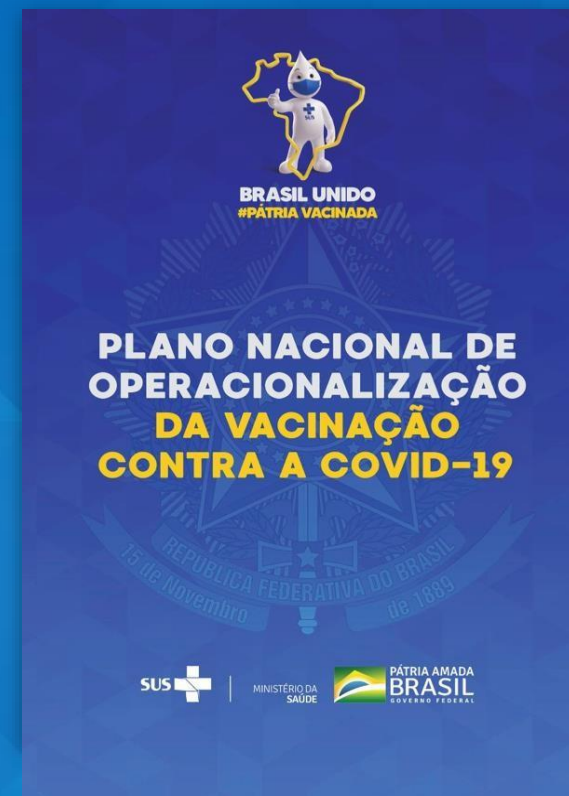
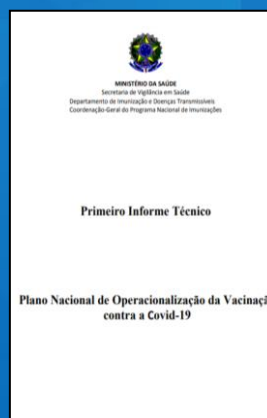

10ª edição, publicada em 16/08/2021

**294.764.245 MILHÕES DE
DOSES DISTRIBUÍDAS**

**145.691.166 milhões de
pessoas que receberam pelo
menos uma dose das vacinas
COVID-19**

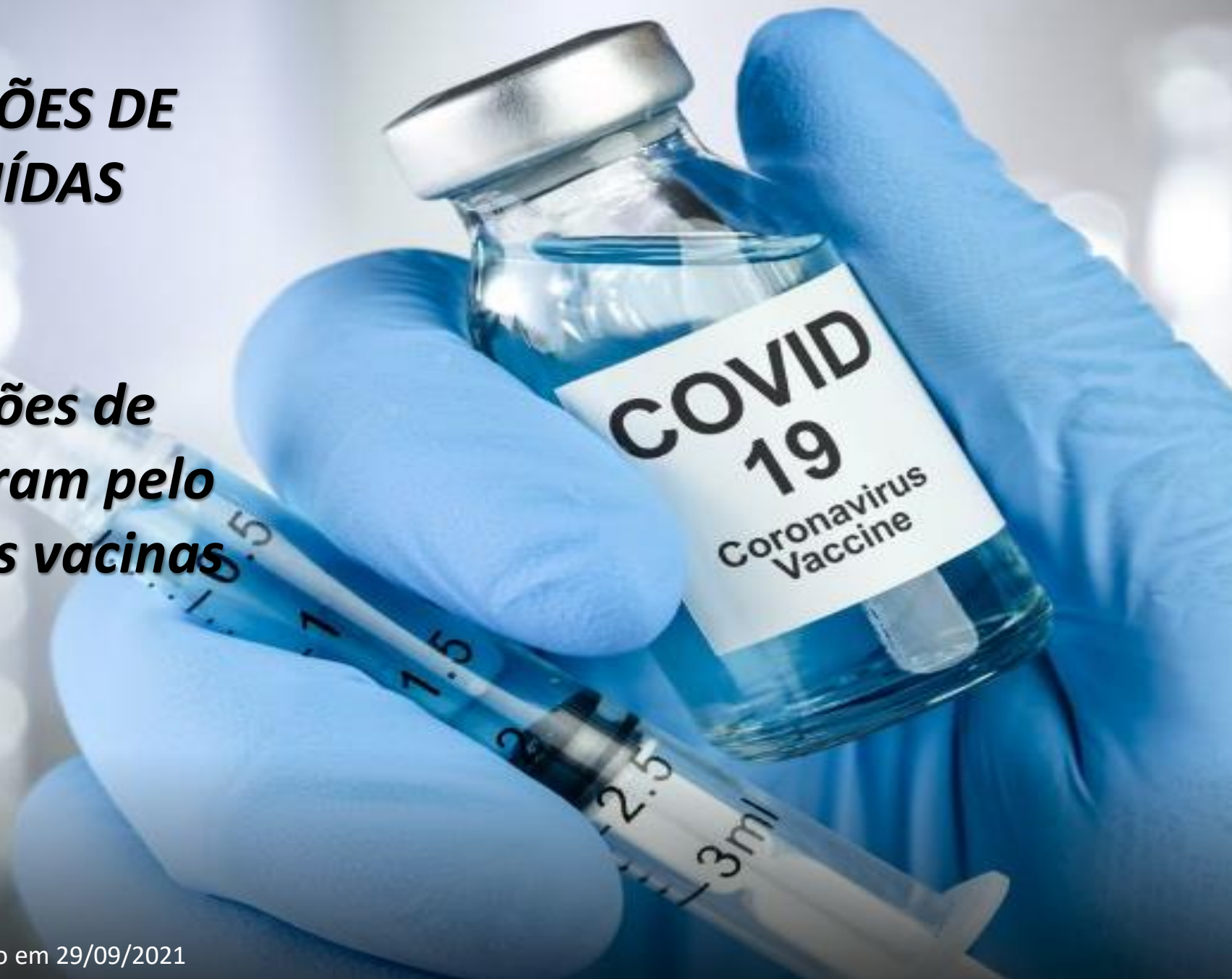



Pessoas que receberam pelo menos uma dose de vacina Covid-19

China

1,10 bilhão

Índia

641,85 milhões

Estados Unidos

213,75 milhões

4° Lugar

Brasil

150,27 milhões

Indonésia

88,53 milhões

Número de pessoas completamente vacinadas contra a Covid-19

China

1,02 bilhões

Índia

231,40 milhões

Estados Unidos

185,27 milhões

Brasil

88,98 milhões

4° Lugar

Japão

74,37 milhões

Ativar o Windows
Acesse Configurações para



DOSES DISTRIBUÍDAS POR FABRICANTE

- 98,02 milhões – Sinovac/Butantan
- 107,6 milhões – AstraZeneca/Fiocruz
- 84,2 milhões – Pfizer/Comirnaty
- 4,8 milhões – Janssen (J&J)





Atualizações



Premissas

- Completar a primeira dose (D1) da população acima de 18 anos - perfil de morbimortalidade
- Análise da população alvo a ser contemplada
- Análise dos contratos e histórico de entregas dos imunizantes

Pfizer - Dose 2

Nº Pauta	Data da Pauta	Pfizer - D1	Data envio D2 - 8 S	Data envio D2 - 12 S
29	08/07/21	2.401.140	06/09/21	06/10/21
31	20/07/21	1.009.076	18/09/21	18/10/21
32	29/07/21	968.796	27/09/21	27/10/21
33	30/07/21	3.638.700	28/09/21	28/10/21
34	05/08/21	2.106.000	04/10/21	03/11/21
35	06/08/21	3.502.980	05/10/21	04/11/21
36	09/08/21	2.960.100	08/10/21	07/11/21
37	11/08/21	1.048.320	10/10/21	09/11/21
38	13/08/21	1.606.410	12/10/21	11/11/21
39	13/08/21	3.147.300	12/10/21	11/11/21
40	18/08/21	2.255.988	17/10/21	16/11/21
41	20/08/21	3.357.888	19/10/21	18/11/21
42	21/08/21	1.482.378	20/10/21	19/11/21
43	26/08/21	632.958	25/10/21	24/11/21
48	03/09/21	1.105.590	02/11/21	02/12/21
TOTAL		31.223.624		

ASTRAZENECA- D2

Nº Pauta	Data da Pauta	Astrazeneca - D1	Data envio D2 - 8 S	Data envio D2 - 12 S
28	02/07/21	4.151.250	31/08/21	30/09/21
30	14/07/21	4.006.500	12/09/21	12/10/21
31	20/07/21	3.694.438	18/09/21	18/10/21
35	06/08/21	1.952.400	05/10/21	04/11/21
Total		13.804.588		

Coronavac D1 e D2

População a considerar

≥ 60 ANOS INSTITUCIONALIZADAS	411.562
PESSOAS DE 60 A 64 ANOS	1.433.681
PESSOAS DE 65 A 69 ANOS	4.201.969
PESSOAS DE 70 A 74 ANOS	4.546.568
PESSOAS DE 75 A 79 ANOS	2.848.559
PESSOAS DE 80 ANOS OU MAIS	2.370.853
TRABALHADORES DA SAÚDE	4.933.048
	20.746.240

Quantidade Estimada Imunossuprimidos			
Norte		Nordeste	
Rondônia	10.943	Maranhão	29.001
Acre	3.499	Piauí	13.012
Amazonas	12.772	Ceará	6.780
Roraima	1.593	Rio Grande do Norte	7.726
Pará	38.551	Paraíba	12.924
Amapá	10.255	Pernambuco	58.150
Tocantins	10.197	Alagoas	11.145
Total Norte	87.810	Sergipe	7.486
		Bahia	45.861
		Total Nordeste	192.085
Centro-Oeste			
Mato Grosso do Sul	11.223		
Mato Grosso	18.080		
Goiás	40.534		
Distrito Federal	24.184		
Total Centro-Oeste	94.021		
Sudeste		Sul	
Minas Gerais	110.816	Paraná	63.069
Espírito Santo	20.170	Santa Catarina	42.425
Rio de Janeiro	163.772	Rio Grande do Sul	82.915
São Paulo	220.951	Total Sul	188.409
Total Sudeste	515.709		
Total de Imunossuprimidos Brasil		1.078.034	



➤ Imunossuprimidos: Doses aplicadas (D1 e DU) nas seguintes categorias do grupo prioritário Comorbidades: Indivíduos Transplantados de Órgão Sólido, Indivíduos Transplantados de Medula Óssea e Outros Imunocomprometidos.

População a considerar



Adolescentes (12 a 17 anos)

Estimativa populacional para a Campanha Nacional de Vacinação contra Covid-19 - 2021* de Adolescentes de 12 a menores de 18 anos de idade

Unidade Federada	Povos Indígenas Vivendo em Terras Indígenas	Povos e Comunidades Tradicionais Ribeirinhos	Povos e Comunidades Tradicionais Quilombolas	Comorbidades	Pessoas com Deficiência Permanente
Rondônia	1.961	974	-	4.103	4.948
Acre	4.080	6.293	-	2.037	3.630
Amazonas	29.561	18.165	-	8.315	14.335
Roraima	10.836	107	-	897	1.870
Pará	7.514	47.602	-	25.309	29.568
Amapá	1.447	1.855	-	2.852	2.855
Tocantins	2.417	62	-	5.544	4.645
NORTE	57.816	75.058	-	49.056	61.852
Maranhão	5.852	2.565	-	19.699	29.728
Piauí	0	27	-	13.204	12.298
Ceará	2.629	35	-	32.213	38.219
Rio Grande do Norte	0	144	-	17.367	12.859
Paraíba	1.775	333	-	15.667	14.029
Pernambuco	5.213	462	-	35.721	36.983
Alagoas	1.678	1.151	-	11.768	17.061
Sergipe	30	80	-	7.519	8.563
Bahia	4.791	4.915	-	47.716	55.555
NORDESTE	22.168	9.712	-	200.875	225.301
Minas Gerais	1.896	317	-	142.192	61.148
Espírito Santo	530	44	-	20.251	10.535
Rio de Janeiro	110	41	-	66.833	44.261
São Paulo	907	67	-	262.180	114.156
SUDESTE	3.443	469	-	491.457	230.100
Paraná	2.800	9	-	58.516	31.421
Santa Catarina	1.469	7	-	37.817	17.480
Rio Grande do Sul	3.069	513	-	81.902	31.088
SUL	7.338	529	-	178.235	79.989
Mato Grosso do Sul	12.067	287	-	8.382	6.782
Mato Grosso	7.561	146	-	8.834	8.182
Goiás	71	71	-	30.372	18.272
Distrito Federal	0	6	-	16.799	8.897
CENTRO-OESTE	19.699	510	-	64.387	42.132
BRASIL	110.464	86.278	-	984.009	639.374

Estimativa populacional para a Campanha Nacional de Vacinação contra Covid-19 - 2021* de Adolescentes de 12 a menores de 18 anos de idade

Unidade Federada	Gestantes e Puérperas	Pessoas em Situação de Rua	Adolescentes em Medidas Socioeducativas
Rondônia	2.388	1	119
Acre	2.044	3	164
Amazonas	9.724	17	106
Roraima	1.682	100	38
Pará	16.411	21	162
Amapá	1.708	1	52
Tocantins	2.407	1	38
NORTE	36.364	144	679
Maranhão	13.489	11	178
Piauí	4.611	8	105
Ceará	10.345	65	489
Rio Grande do Norte	3.614	8	-
Paraíba	4.952	4	119
Pernambuco	12.039	16	770
Alagoas	5.573	10	90
Sergipe	2.968	8	147
Bahia	17.633	89	133
NORDESTE	75.226	219	2.031
Minas Gerais	16.386	35	582
Espírito Santo	3.807	1	321
Rio de Janeiro	15.099	33	-
São Paulo	31.856	393	3.705
SUDESTE	67.148	462	4.608
Paraná	9.893	11	306
Santa Catarina	5.320	26	204
Rio Grande do Sul	7.823	16	291
SUL	23.036	53	801
Mato Grosso do Sul	3.703	2	81
Mato Grosso	4.929	11	131
Goiás	6.984	20	124
Distrito Federal	2.285	49	340
CENTRO-OESTE	17.902	82	676
BRASIL	219.676	960	8.795

Estimativa populacional para a Campanha Nacional de Vacinação contra Covid-19 - 2021* de Adolescentes de 12 a menores de 18 anos de idade

Unidade Federada	População Geral de 12 a menores de 18 anos
Rondônia	172.364
Acre	109.219
Amazonas	472.424
Roraima	64.184
Pará	957.157
Amapá	99.272
Tocantins	161.413
NORTE	2.036.033
Maranhão	792.411
Piauí	325.979
Ceará	839.120
Rio Grande do Norte	318.113
Paraíba	378.490
Pernambuco	904.524
Alagoas	351.479
Sergipe	219.787
Bahia	1.388.888
NORDESTE	5.518.792
Minas Gerais	1.703.309
Espírito Santo	338.971
Rio de Janeiro	1.315.969
São Paulo	3.650.880
SUDESTE	7.009.129
Paraná	936.296
Santa Catarina	549.895
Rio Grande do Sul	862.658
SUL	2.348.849
Mato Grosso do Sul	246.441
Mato Grosso	321.665
Goiás	608.892
Distrito Federal	268.021
CENTRO-OESTE	1.445.019
BRASIL	18.357.822



Atualizações

- **Dados: LocalizaSUS/RNDS** - Concluído a distribuição da primeira dose ou dose única para toda população brasileira acima de 18 anos
- **Dose de Reforço** acima de 70 e 60 anos, que deverá ser administrada **6 meses** após a última dose do esquema vacinal (segunda dose ou dose única), independente do imunizante aplicado
- **Dose Adicional Imunossuprimidos**- 28 dias após a última dose
- **Dose Adolescentes:** co-morbidade, deficiência permanente, gestantes e lactantes, adolescentes sem comorbidades
- **Dose de Reforço aos Trabalhadores de Saúde**

Dose de Reforço e para a Dose Adicional deverá ser, preferencialmente, da plataforma de RNA mensageiro (Pfizer/Wyeth) ou, de maneira alternativa, vacina de vetor viral (Janssen ou AstraZeneca).



Doses de Reforço
aplicadas

712.637

Doses Adicionais
aplicadas

45.703

Atualizado em 29/09/2021, às 14:53.



Pauta 55 - Pfizer - Dose de Reforço
Trabalhadores de Saúde vacinadas com segunda dose ou dose única
(última dose do esquema vacinal até 31/03/2021)

REGIÃO	UF	População Alvo - Trabalhadores de Saúde	Reserva técnica (10%)	Total de doses a serem entregues Pauta 55 - Dose de Reforço	Caixas
NORTE	AC	7.659	531	8.190	7
	AM	71.334	7.056	78.390	67
	AP	9.917	613	10.530	9
	PA	58.298	6.052	64.350	55
	RO	22.016	2.554	24.570	21
	RR	10.193	1.507	11.700	10
	TO	16.816	1.904	18.720	16
		196.233	20.217	216.450	185
NORDESTE	AL	48.361	4.289	52.650	45
	BA	141.093	14.517	155.610	133
	CE	144.477	14.643	159.120	136
	MA	63.666	6.534	70.200	60
	PB	42.242	4.558	46.800	40
	PE	161.600	16.240	177.840	152
	PI	35.865	3.915	39.780	34
	RN	43.277	4.693	47.970	41
	SE	28.240	3.350	31.590	27
		708.821	72.739	781.560	668
SUDESTE	ES	58.892	5.458	64.350	55
	MG	288.583	28.487	317.070	271
	RJ	192.448	19.322	211.770	181
	SP	861.691	86.009	947.700	810
		1.401.614	139.276	1.540.890	1.317
SUL	PR	132.836	13.414	146.250	125
	RS	183.356	17.884	201.240	172
	SC	77.418	7.992	85.410	73
		393.610	39.290	432.900	370
CENTRO-OESTE	DF	48.622	5.198	53.820	46
	GO	74.906	6.994	81.900	70
	MS	35.473	3.137	38.610	33
	MT	44.272	4.868	49.140	42
		203.273	20.197	223.470	191
		2.903.551	291.719	3.195.270	2.731

**Trabalhadores de Saúde
Vacinados com D2 ou DU**

AC	20.551
AL	102.630
AM	112.140
AP	19.912
BA	1.118.166
CE	815.971
DF	142.397
ES	136.067
GO	247.486
MA	158.786
MG	1.070.195
MS	534.916
MT	106.476
PA	160.065
PB	131.202
PE	277.187
PI	95.419
PR	460.495
RJ	740.177
RN	631.403
RO	53.554
RR	15.528
RS	539.476
SC	453.173
SE	64.018
SP	2.422.960
TO	53.398
Total Geral	10.683.748





Taxa de Distribuição



Dose 2 distribuída em relação a População UF

Pautas analisadas: 1 até 54

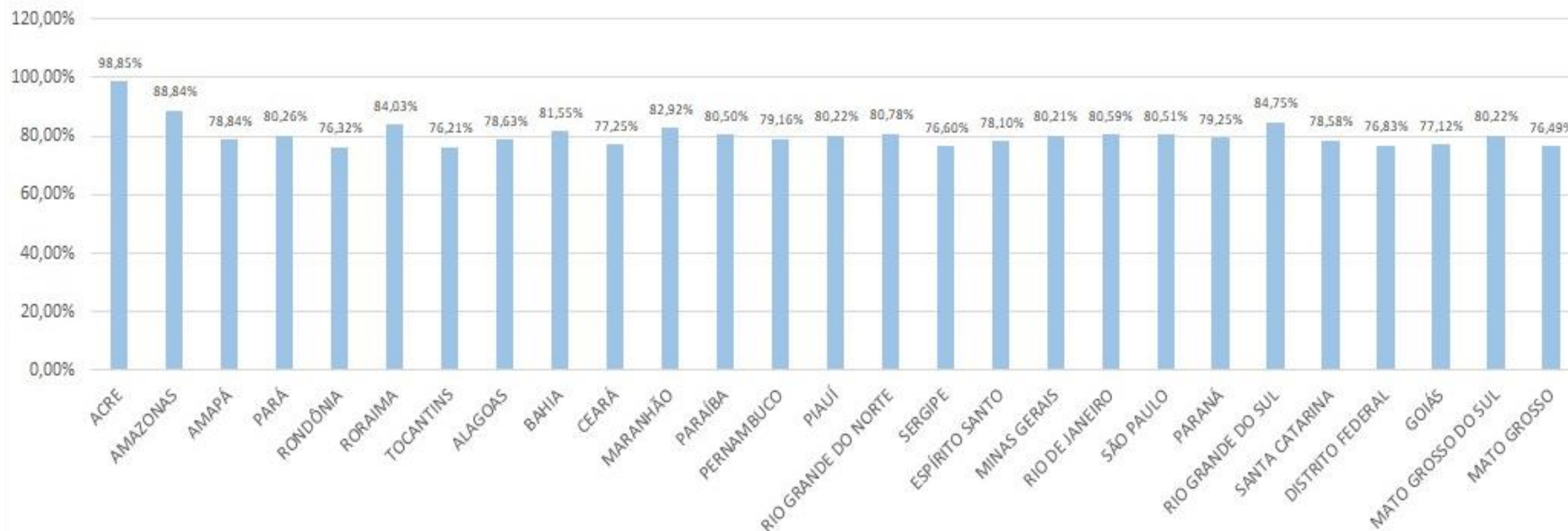



Previsão de Doses

Previsão de entrega – Out/Nov/Dez-21

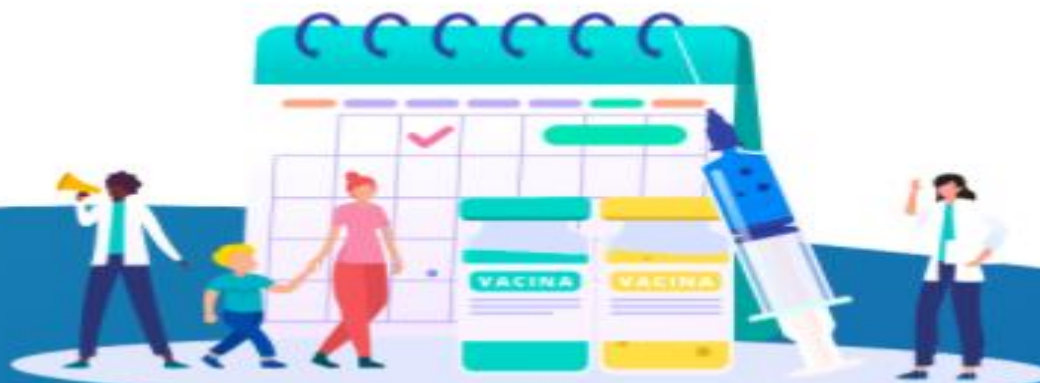

AstraZeneca/Oxford/Serum Inst. OF India – (FioCruz) – 8.000.400

AstraZeneca/Oxford – (FioCruz) – 47.213.740

AstraZeneca/SK – Bioscience – 5.119.200

Sinovac Biotech Life Science CO. LTDA – 25.409.400

Pfizer/ Biontech / Wyeth – 104.036.400

Janssen (Johnson & Johnson) – 36.198.450

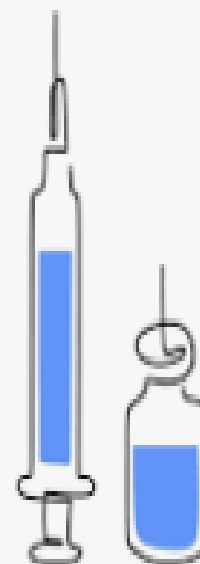

Total Geral: 226.037.590
milhões de doses



- ❖ Coronavírus
- ❖ Construindo a história
- ❖ Planejamento: Normas
- ❖ PNO

Diálogo e Debates



Obrigada

O CUIDADO É DE CADA UM O BENEFÍCIO É PARA TODOS

BRASIL UNIDO #PÁTRIA VACINADA

