



Ministério da  
**Saúde**

**Secretaria de Atenção  
Primária à Saúde**

# Pactuação



Ministério da  
**Saúde**



# Estratégia de Saúde Cardiovascular na Atenção Primária à Saúde (APS)

Qualificar a atenção integral às pessoas com doenças cardiovasculares e promover o controle, a adesão ao tratamento e a redução de complicações, internações e morbimortalidade por Doenças Cardiovasculares (DCV).

EM 2019, AS DOENÇAS CARDIOVASCULARES  
FORAM RESPONSÁVEIS POR

20,7%

DE TODOS OS ANOS DE VIDA PERDIDOS POR  
MORTE PREMATURA NO BRASIL  
(GBD, 2021)

EM 2019, AS DOENÇAS CARDIOVASCULARES  
FORAM RESPONSÁVEIS POR

13,6%

DOS DALYs NO BRASIL  
(GBD, 2021)

EM 2020, O CUSTO TOTAL COM  
INTERNAÇÕES FOI

R\$2,79<sup>bi</sup>

PARA DOENÇAS DO APARELHO  
CIRCULATÓRIO NO BRASIL  
(DATASUS, 2021)

# Portaria de instituição da Estratégia



Melhoria dos indicadores de desempenho do Programa Previne Brasil.

Desenvolvimento de ações de promoção da saúde e de prevenção de agravos.

Fortalecimento de ações de educação e capacitação para profissionais e gestores.

Fomento à produção de pesquisa em DCV.

Qualificação do cuidado às pessoas com DCV, incluindo ações de rastreamento, estratificação de risco, diagnóstico precoce e aperfeiçoamento dos processos de cuidado.

Fortalecimento dos processos de gestão, estrutura física, organização de processos de trabalho e disponibilidade de equipamentos na APS para o cuidado das pessoas com DCV.

# Portaria de incentivo de custeio



Institui incentivo financeiro federal para apoio à implementação da Estratégia de Saúde Cardiovascular na APS, considerando os indicadores 6 e 7 do Programa Previne Brasil:

- Percentual de pessoas hipertensas com Pressão Arterial aferida em cada semestre;
- Percentual de diabéticos com solicitação de hemoglobina glicada.

**VALOR TOTAL: R\$ 6.588.705, 00**

# Informes



Ministério da  
**Saúde**



# Plano de Enfrentamento da Mortalidade Materna e na Infância (PEMMI)

## Atualização:

1. Identificação dos vários projetos existentes : Realizado.
2. Rever as normativas/portarias:
  - Em curso a identificação das Portarias relacionadas à Rede Cegonha (algumas já com propostas de mudanças para submissão ao GT da CIT)
3. Elaboração da metodologia de execução do plano nos estados
  - Em discussão no GT tripartite formado para esse fim;
  - Formação da Câmara Técnica Assessora em Mortalidade Materna (com apresentação do Plano): Realizado.



# sb | BRASIL

PESQUISA NACIONAL  
DE SAÚDE BUCAL **2020**  
Vigência 2021 - 2022

Levantamento epidemiológico nacional para retratar as condições de saúde bucal dos brasileiros, subsidiando a formulação, monitoramento e avaliação da Política Nacional de Saúde Bucal.



# SB Brasil 2020

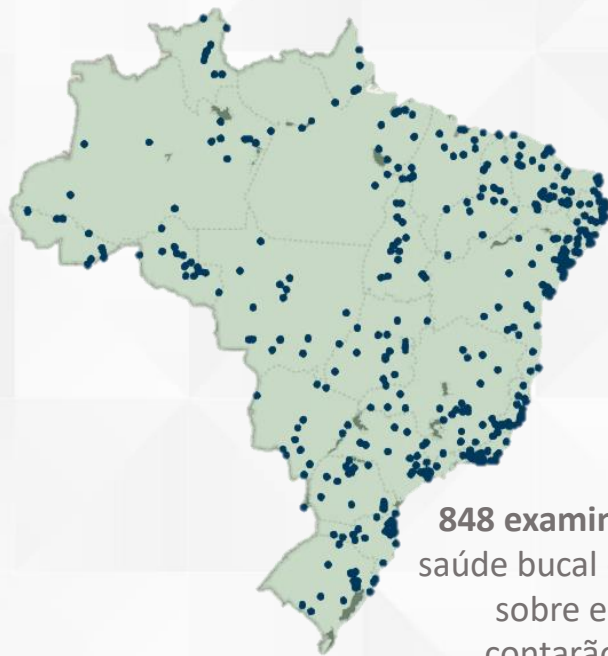

**848 arroladores** percorrerão **422 municípios** em busca de **50.800** pessoas com perfil de inclusão na pesquisa.

**848 examinadores** irão realizar a avaliação de saúde bucal de **50.800 pessoas** e coletar dados sobre esses brasileiros, estes profissionais contarão com o apoio de **848 anotadores**.

Treinamento e calibração em  
formato digital

Uso de *software* para coleta de dados  
instalados em tablets IBGE®

## TAMANHO DA AMOSTRA

Idade índice/ Grupo etário	Capital	Interior	UF
5 anos	250	100	350
12 anos	250	100	350
15 a 19 anos	300	100	400
35 a 44 anos	300	100	400
65 a 74 anos	300	100	400
Total	1400	500	1900

Fonte: Projeto SB Brasil 2020

# SB Brasil 2020 - Cronograma

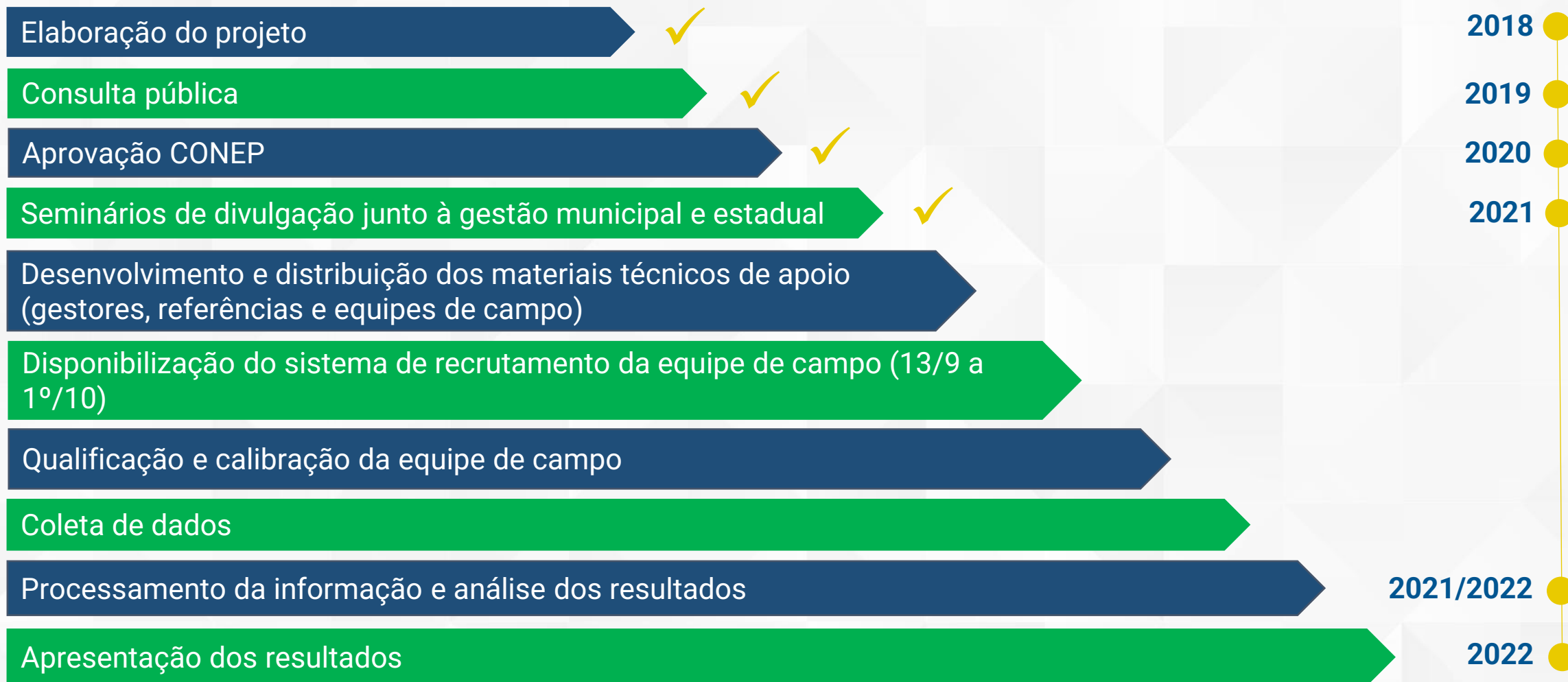



# Oficinas Financiamento da APS

## Programa Previne Brasil

**OBJETIVO:** Ampliar e fortalecer o conhecimento dos gestores e profissionais de saúde, bem como apresentar as atualizações do modelo de financiamento, possibilitando debates sobre estratégias para qualificação do cadastro, melhoria dos indicadores de desempenho e registro de informações.

**ATOES ENVOLVIDOS:** SAPS/MS, SEMS, CONASEMS, CONASS, COSEMS e SES.

**PERÍODO:** Setembro a Dezembro/2021, nas 27 unidades federativas.

**REALIZADAS:** Distrito Federal, Paraná, Amapá e Espírito Santo.

**PRÓXIMAS OFICINAS:** Alagoas (01/10), Goiás (05/10), São Paulo (06/10), Pará (07/10), Ceará (07 e 08/10) e Bahia (14/10).

# Oficina Previne Brasil Distrito Federal





# Oficina Previne Brasil Paraná



# Reunião Técnica Previne Brasil Municípios da Baixada Fluminense





# Oficina Previne Brasil Espírito Santo



MINISTÉRIO DA  
SAÚDE



PÁTRIA AMADA  
**BRASIL**  
GOVERNO FEDERAL

gov.br/**saude**



**minsaude**