

MINISTÉRIO DA SAÚDE

Plano de **Dados Abertos**

do Ministério da Saúde

Julho/2024 - Julho/2026



Brasília – DF
2025

Plano de Dados Abertos do Ministério da Saúde

Julho/2024 – Julho/2026





Tiragem: 1ª edição – 2025 – versão eletrônica

Elaboração, distribuição e informações:

MINISTÉRIO DA SAÚDE

Secretaria de Informação e Saúde Digital

Departamento de Monitoramento, Avaliação e

Disseminação de Informações Estratégicas em

Saúde

Esplanada dos Ministérios, bloco G, Edifício Sede,

3º andar, ala norte CEP: 70058-900 – Brasília/DF

Telefone: (61) 3315-3574 / 3286

E-mail: demas@saude.gov.br / seidigi@saude.gov.br

Ministro de Estado da Saúde:

Alexandre Padilha

Secretária de Informação e Saúde Digital:

Ana Estela Haddad

Supervisão-geral:

Ana Estela Haddad

Paulo Eduardo Guedes Sella

Coordenação-geral do projeto:

Adriana Nascimento Santos Cartaxo

Tiago Bahia Fontana

Equipe de elaboração:

Adla Marques

Amilton Colombelli Junior

Consuelo de Souza Freiria Jorge

Erik Vaz da Silva Leocadio

Felipe Jorge Bergo

Gilson Leite de Oliveira

Hudson de Araújo Batista

José Carlos de Souza Santos Jorge

Juliana de Oliveira Hardman

Mônica Karlla Soares Gonzaga

Nathacha Kellenn Fraga Caetano

Rafael Benjamin Werneburg Evaristo

Ricardo da Silva Kaminski

Willams Carlos Oliveira Cabral

Organização, preparo do original e redação:

Adriana Nascimento Santos Cartaxo

José Carlos de Souza Santos Jorge

Rafael Benjamin Werneburg Evaristo

Tiago Bahia Fontana

Concepção do projeto editorial e gráfico:

Igor Gutemberg

Kenia Dias

Patrícia Rodrigues

Rafael de Paula

Colaboração:

Adenilson Barcelos de Miranda – Seidigi

Alexandre Gustini Barbosa Lima – Seidigi

Aline Coelho Nogueira – Sesai

Amilton Marques de Macedo – SGTES

Ana Luiza Morati Receputi – Saps

Breno Marinho Macedo Gomes – SGTES

Camila Arantes Ferreira Brecht D'Oliveira – SVSA

Cristiano Mazzola Leite – Sesai

Cynthia Miranda Pinto – Ouvidoria

Dayse Karenine de Oliveira Carneiro – Seidigi

Déa Regina de Alencar Caldas Bezerra – Sectics

Diego da Silva Meneses – Ouvidoria

Edinalda de Araújo Matias – Sectics

Eduardo Mariath Varela da Costa – Seidigi

Elida Amorim Valentim – Sesai

Eliel Juvencio de Barros – SVSA

Eliete Moraes de Oliveira – Seidigi

Emily Maviana da Trindade Santos – Sesai

Fabiana Godoy Malaspina – SVSA

Fábio Brandão Queiroz – Sesai

Fabio da Silva Sartori – Saps

Flora Lyn de Albuquerque Fujiwara – Sesai

Francinaldo Santos da Silva – Sesai

Francisca Marciane do Nascimento Menezes – Sesai

Francisco José Ribeiro Facchinetti – Sectics

Frederico Guth – Sectics

Gabriel Alves Trindade – SVSA

Galileu Santos de Jesus – Saps

Gerson Santos – SGTES

Getúlio Cassemiro de Souza Junior – Sectics

Graziella Cervo – Seidigi

Guilherme Otávio Figueiredo Grili – Ouvidoria

Gustavo Hoff – SGTES

Herla Ferreira Gomes Barbosa – Sesai

Igor Leal Souza – Sectics

Jéssica Marques de Sousa – Sesai

João Paulo Gonçalves da Silva – Sesai

João Pedro Braga Félix – Seidigi

Juliana Miranda Cerqueira – Sectics

Kate Tomé de Sousa – Saps

Laércio Bento dos Reis – Saes

Laura Nogueira da Cruz – Saps

Leandro Pfeifer – Seidigi

Loyane Mota Fernandes – Seidigi

Marcello Novaes Fernandes – SE

Maria de Fatima Pereira – Saps

Mariane Machado Moraes – Sectics

Marília Carvalho da Silva – Seidigi

Marina de Lima Cruvinel – Sectics

Marta Cristine Peres Barros – SE

Maurício Almeida Gameiro – Seidigi

Monique Alves Padilha – Saps

Nilton Moreira dos Santos – Seidigi

Nisfrania R.Nazário – Sesai

Patrícia Carneiro de Brito Sousa – SE

Pauline Cristine da Silva Cavalcanti – Saes

Rafael Willadino Braga – Saps

Rodrigo André Cuevas Gaete – Saps

Rodrigo Dantas da Silva – Saps

Rosana Elisa Goncalves Pinho – SE

Salvador Alves de Melo Junior – SGTES

Sarah Sampaio Py-Daniel – Sectics

Soraya Oliveira Dos Santos – Seidigi

Suetônio Queiroz de Araújo – Sectics

Teresa Maria Passarella – SE

Thais Lucena de Oliveira – Seidigi

Tiago Mendonça de Oliveira – SVSA

Vinicius de Araujo Oliveira – Saps

Revisão textual:

Adla Marques

Diagramação:

Igor Gutemberg

Normalização:

Daniel Pereira Rosa – Editora MS/CGDI

Revisão textual:

Khamila Silva – Editora MS/CGDI

Tamires Felipe Alcântara – Editora MS/CGDI

Ficha Catalográfica

Brasil. Ministério da Saúde. Secretaria de Informação e Saúde Digital. Departamento de Monitoramento, Avaliação e Disseminação de Informações Estratégicas em Saúde.

Plano de Dados Abertos do Ministério da Saúde : Julho/2024 – Julho/2026 [recurso eletrônico] / Ministério da Saúde, Secretaria de Informação e Saúde Digital, Departamento de Monitoramento, Avaliação e Disseminação de Informações Estratégicas em Saúde. – Brasília : Ministério da Saúde, 2025.
110 p. : il.

Modo de acesso: World Wide Web: http://bvsms.saude.gov.br/bvs/publicacoes/plano_dados_abertos_ministerio_saude.pdf

ISBN 978-65-5993-865-0

1. Administração Pública. 2. Política Pública. 3. Políticas de Saúde. I. Título.

CDU 35.07:614.7

Catalogação na fonte – Coordenação-Geral de Documentação e Informação – Editora MS – OS 2024/0334

Título para indexação:

Open Data Plan of the Ministry of Health (July/2024-July/2026)

SUMÁRIO

INTRODUÇÃO	4
CENÁRIO INSTITUCIONAL	6
OBJETIVOS	9
OBJETIVO GERAL	9
OBJETIVOS ESPECÍFICOS	9
CONSTRUÇÃO E EXECUÇÃO DO PLANO DE DADOS ABERTOS	10
DADOS SELECIONADOS PARA ABERTURA	12
CRITÉRIOS PARA A PRIORIZAÇÃO DE BASES DE DADOS	12
GRAU E RELEVÂNCIA PARA O CIDADÃO	15
MATRIZ DE PRIORIZAÇÃO	16
PROCESSO DE CATALOGAÇÃO.....	17
SUSTENTAÇÃO, MONITORAMENTO E CONTROLE	18
SUSTENTAÇÃO, COMUNICAÇÃO E PARTICIPAÇÃO SOCIAL	18
MONITORAMENTO E CONTROLE	19
MELHORIA DE QUALIDADE	19
PLANO DE AÇÃO	22
CRONOGRAMA DE ELABORAÇÃO E SUSTENTAÇÃO DO PDA	24
CRONOGRAMA DE PROMOÇÃO, FOMENTO, USO E REÚSO DAS BASES DE DADOS DO MS	25
APÊNDICES	26
APÊNDICE A – INVENTÁRIO DE BASES DE DADOS DO MINISTÉRIO DA SAÚDE	26
APÊNDICE B – MATRIZ DE PRIORIZAÇÃO	84
APÊNDICE C – CRONOGRAMA DE ABERTURA.....	96
APÊNDICE D – DEVOLUTIVA DA CONSULTA PÚBLICA	109
GLOSSÁRIO	110

Introdução

O **Plano de Dados Abertos do Ministério da Saúde (PDA-MS)** estabelece as ações necessárias à implementação e à promoção da abertura de dados sob responsabilidade do órgão, pelo período de dois anos, a contar da sua publicação, e considerando, em toda a sua estrutura, os princípios e as diretrizes dos normativos abaixo indicados e os deles decorrentes:

- O **Decreto n.º 8.777**, de 11 de maio de 2016, que institui a Política de Dados Abertos do Poder Executivo Federal, com as alterações trazidas pelo **Decreto n.º 9.903**, de 8 de julho de 2019, para dispor sobre a gestão e os direitos de uso de dados abertos.
- A **Resolução n.º 3**, de 13 de outubro de 2017, do **Comitê Gestor da Infraestrutura Nacional de Dados Abertos (Cginda)**, que aprova normas sobre a elaboração e publicação de Planos de Dados Abertos.
- O **Decreto n.º 10.332**, de 28 de abril de 2020 (com nova redação dada pelo Decreto n.º 11.260, de 28 de novembro de 2022), que institui a **Estratégia de Governo Digital** para o período de 2020 a 2023, no âmbito dos órgãos e entidades da Administração Pública Federal, direta, autárquica, e fundacional, e dá outras providências.
- O **Plano de Integridade do Ministério da Saúde 2022-2023**, como decorrência da **Portaria GM/MS n.º 3.788**, de 28 de novembro de 2018, instituindo o **Programa de Integridade do Ministério da Saúde**.
- O disposto no **art. 48 da Lei Complementar n.º 101**, de 4 de maio de 2000, que determina ao poder público a adoção de instrumentos de transparência na gestão fiscal em meios eletrônicos de acesso público às informações orçamentárias e prestações de contas.
- Os parâmetros estabelecidos na **e-PING7** (arquitetura de interoperabilidade do governo eletrônico) e os vocabulários e ontologias de **Governo Eletrônico e-VoG8** e **e-MAG** (Modelo de Acessibilidade de Governo Eletrônico), instituído pela **Portaria n.º 3**, de 7 de maio de 2007, do **Ministério do Planejamento, Orçamento e Gestão**.
- O **Decreto n.º 10.160**, de 9 de dezembro de 2019, que institui a **Política Nacional de Governo Aberto e o Comitê Interministerial de Governo Aberto**, que regulamentam os planos de ação nacionais sobre governo aberto (no âmbito da Parceria para Governo Aberto, *Open Government Partnership* – OGP).
- A **Lei n.º 12.527**, de 18 de novembro de 2011, conhecida como **Lei de Acesso à Informação (LAI)**.
- A **Lei n.º 13.709**, de 14 de agosto de 2018, conhecida como **Lei Geral de Proteção de Dados Pessoais (LGPD)** e questões relacionadas à governança, segurança e proteção de dados pessoais.

- A **Instrução Normativa n.º 4**, de 13 de abril de 2012, que cria a **Infraestrutura Nacional de Dados Abertos (Inda)** e estabelece conceitos referentes a: dado, informação, dado público, formato aberto, licença aberta, dados abertos e metadado.
- O **Plano de Ação da Inda**, que determina a necessidade de os órgãos instituírem seus respectivos **Planos de Abertura de Dados** com vistas a consolidar uma **Política de Dados Abertos**.
- Os parâmetros atuais ou que venham a ser estabelecidos no âmbito de **Planejamento Estratégico**, bem como os relacionados ao **Plano Diretor de Tecnologia da Informação (PDTI)**.

O presente PDA é o instrumento que torna **público** e **transparente** o compromisso e as estratégias adotadas pelo Ministério da Saúde, pelo período de dois anos, a contar da publicação deste Plano, para abertura, sustentação, monitoramento e fomento ao uso de suas bases.

Cenário Institucional

O **Ministério da Saúde (MS)** é o órgão do Poder Executivo Federal responsável pela organização e elaboração de **planos e políticas públicas** voltados para a promoção, a prevenção e a assistência à saúde dos brasileiros. É função do **Ministério da Saúde** dispor de condições para a proteção e a recuperação da saúde da população, reduzindo as enfermidades, controlando as doenças endêmicas e parasitárias e melhorando a vigilância à saúde, dando, assim, mais qualidade de vida ao brasileiro.

Em 2023, o Ministério da Saúde comemorou **70 anos da sua criação**. Ao longo de sua história, o órgão passou por diversas relevantes reformas que ampliaram seu escopo de atuação. Mais recentemente, diante do desafio da reestruturação, gestores e equipes enfrentam a necessidade de lidar com questões complexas, ressaltando a importância da interação entre ciência, saúde e sociedade, e projetando perspectivas valiosas nos objetivos a serem alcançados nessa jornada.

A nova Estrutura Regimental do Ministério da Saúde, definida pelo Decreto n.º 11.798, de 28 de novembro de 2023, e alterada pelo Decreto n.º 12.036, de 28 de maio de 2024, trouxe importantes melhorias. Entre elas, a criação da **Secretaria de Informação e Saúde Digital (Seidigi)** é um dos destaques. A Seidigi é o órgão que tem a competência para formular políticas públicas orientadoras para a gestão da saúde digital. Ela é composta por três departamentos: **Departamento de Saúde Digital e Inovação (Desd)**, **Departamento de Informação e Informática do Sistema Único de Saúde (DataSUS)** e **Departamento de Monitoramento, Avaliação e Disseminação de Dados e Informações Estratégicas em Saúde (Demas)**.

O **Demas/Seidigi** possui a competência para coordenar a **Política de Dados Abertos no âmbito do Ministério da Saúde** e, em particular, estruturar as ações para o desenvolvimento e o monitoramento do Plano de Dados Abertos. O Departamento possui, entre suas coordenações-gerais, a **Coordenação-Geral de Disseminação e Integração de Dados e Informações em Saúde (CGDID)**, que tem como subordinada a **Coordenação de Dados e Análise Prospectiva em Saúde (Codapros)**.

Além de coordenar a Política de Dados Abertos no MS, o Demas/Seidigi e suas coordenações-gerais são responsáveis por articular e integrar as ações de monitoramento e avaliação do MS e por construir uma estrutura especializada em produção, qualificação e disseminação de dados e informações estratégicas para gestores, pesquisadores e cidadãos, em prol da melhoria da saúde da sociedade brasileira.

A adoção das práticas para a abertura de dados governamentais ganhou evidência ao longo dos anos, sobretudo após a edição do **Decreto n.º 8.777**, de 11 de maio 2016, que criou a **Política de Dados Abertos do Poder Executivo Federal**; ano em que o MS elaborou seu primeiro instrumento, Plano de Dados Abertos – Ministério da Saúde – 2016-2018.

Em observância à Política, o Ministério da Saúde apresenta o presente Plano de Dados Abertos devidamente alinhado aos instrumentos de gestão do órgão aqui relacionados:

- A Lei n.º 8.080, de 19 de setembro de 1990, que dispõe sobre as condições para a promoção e a recuperação da saúde, a organização e o funcionamento dos serviços correspondentes.
- A Portaria GM/MS n.º 1.768, de 30 de julho de 2021, que aprova o novo texto da Política Nacional de Informação e Informática em Saúde (PNIIS), na forma do Anexo XLII da Portaria de Consolidação GM/MS n.º 2, de 28 de setembro de 2017.
- A Resolução n.º 19, de 22 de junho de 2017, da Comissão Intergestores Tripartite (CIT), com atribuições no inciso I do art. 14-A da Lei n.º 8.080, de 19 de setembro de 1990, e tendo em vista o disposto no inciso I do art. 32 do Decreto Presidencial n.º 7.508, de 28 de junho de 2011, que aprova e torna público o documento Estratégia e-Saúde para o Brasil.
- A Portaria GM/MS n.º 3.632, de 21 de dezembro de 2020, que institui a Estratégia de Saúde Digital para o Brasil 2020-2028 (ESD28).
- A Portaria GM/MS n.º 3.295, de 17 de agosto de 2022 (atualizada pela Portaria GM/MS n.º 1.708, de 30 de outubro de 2023), que altera a Portaria de Consolidação GM/MS n.º 1, de 28 de setembro de 2017, para instituir o Comitê de Governança Digital do Ministério da Saúde (CGD/MS). O CGD/MS passa a ser o órgão responsável por aprovar e submeter o PDA ao ministro de Estado da Saúde.
- O Plano Diretor de Tecnologia da Informação e Comunicação (PDTIC 2022-2024), do Ministério da Saúde (MS), que prevê iniciativas que visam à entrega de valor ao MS e à sociedade, de forma alinhada ao Plano Plurianual (PPA), à Política Nacional de Informação e Informática em Saúde (PNIIS), à Estratégia de Governança Digital (EGD) e à Estratégia e-Saúde para o Brasil.
- O Plano Nacional de Saúde (PNS) 2020-2023, que é o instrumento norteador do planejamento do SUS, no qual são explicitadas as políticas e os compromissos de médio prazo do setor saúde, com vigência de quatro anos.
- A Estratégia de Governo Digital, instituída pelo Decreto n.º 10.332, de 28 de abril de 2020, que, no inciso II, do § 1º, do art. 3º, estabelece que compete ao Comitê de Governança Digital do órgão aprovar o Plano de Dados Abertos.
- O Planejamento Estratégico Institucional (PEI) do Ministério da Saúde para os anos 2020-2023, aprovado pela Portaria GM/MS n.º 307, de 22 de fevereiro de 2021. O PEI é o instrumento que orientará a priorização de atuação e a definição de metas, indicadores e projetos estratégicos no âmbito do Ministério da Saúde.

Figura 1 – Compromisso estratégico para elaboração do PDA-MS

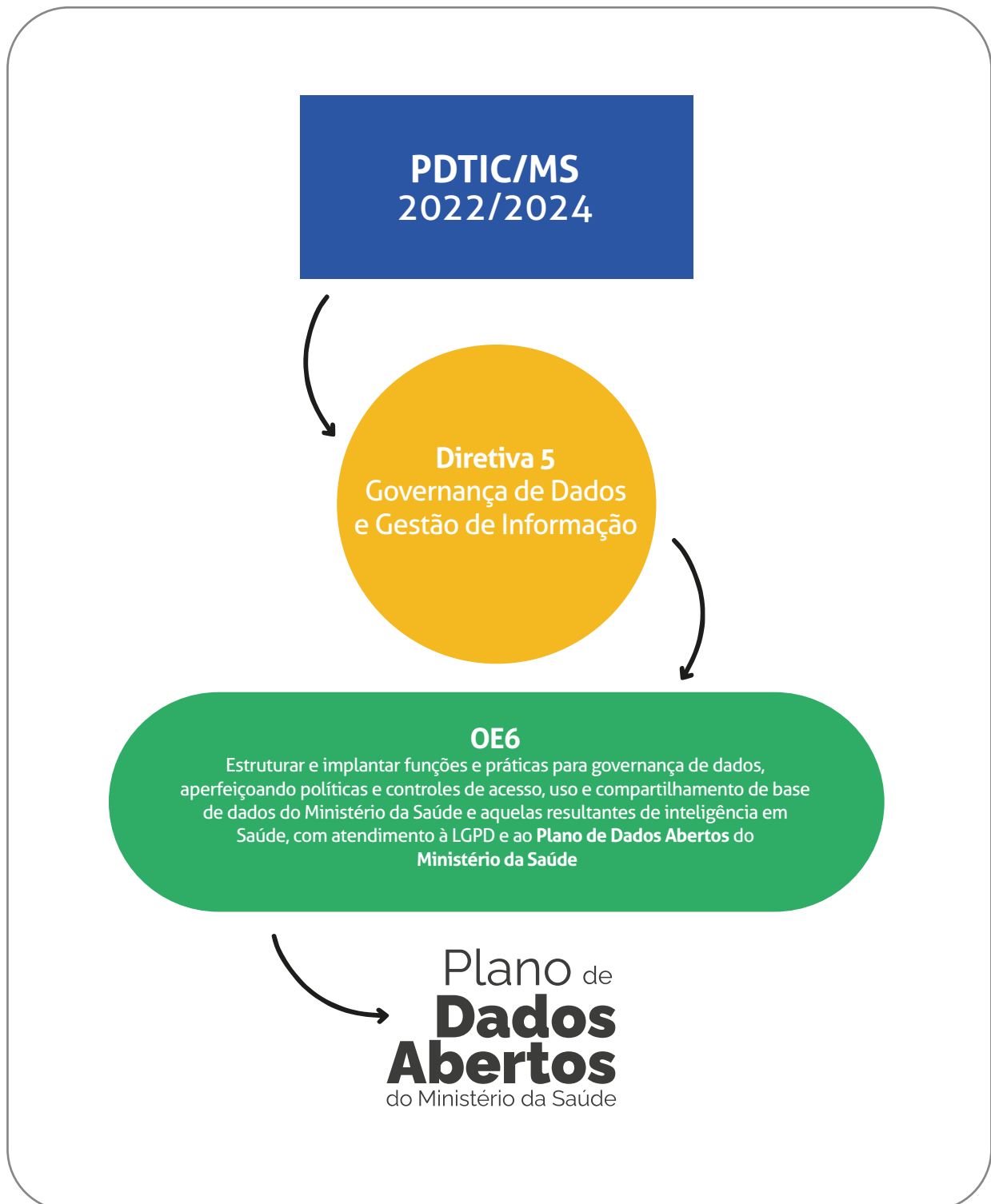

Fonte: elaboração própria (CGDID/Demas/Seidigi/MS).

Objetivos

OBJETIVO GERAL

Promover a **abertura de dados** no Ministério da Saúde, zelando pelos princípios da **publicidade**, da **transparência** e da **eficiência**, para aumento da disseminação de dados e informações à sociedade, bem como a melhoria da qualidade dos dados disponibilizados, possibilitando maior suporte à tomada de decisão pelos gestores públicos e ao controle social.

OBJETIVOS ESPECÍFICOS

- Identificar prioridades e disponibilizar dados em formato aberto.
- Melhorar a qualidade dos dados disponibilizados em formato aberto.
- Melhorar a gestão da informação e de dados.
- Incrementar os processos de transparência ativa e de acesso a informações públicas.
- Estimular a visualização da informação das ações de governo no território nacional.
- Estimular o desenvolvimento de aplicações pela sociedade civil para uso e reutilização dos dados abertos.

Construção e Execução do Plano de Dados Abertos

Este Plano de Dados Abertos do Ministério da Saúde foi elaborado em conformidade com as seguintes ações e etapas:

- 1) Formação da equipe de trabalho do Demas/Seidigi para elaboração do PDA e de reuniões semanais de Ponto de Controle para Dados Abertos.
- 2) Elaboração de uma Cartilha de Orientação sobre Dados Abertos para disseminação no MS.
- 3) Elaboração de novo Portal de Dados Abertos do MS para facilitar a experiência do usuário.
- 4) Disponibilização de consulta pública para mapeamento da experiência do usuário no Portal de Dados Abertos do MS, bem como de interesses e sugestões para a abertura de dados.
- 5) Apresentação, às áreas do MS, do resultado da consulta pública e da proposta de Cartilha de Dados Abertos.
- 6) Realização de oficinas de dados abertos para as áreas do MS, com o objetivo de harmonizar conceitos, orientações do processo de abertura de dados e instruções para elaboração do novo PDA colaborativamente.
- 7) Formação de um Grupo de Trabalho (GT) com os pontos focais das áreas técnicas do MS, para elaboração conjunta do novo PDA.
- 8) Levantamento do inventário de bases de dados do MS (Apêndice A).
- 9) Constituição de subgrupo de trabalho para revisão e proposta dos critérios da Matriz de Priorização.
- 10) Aplicação da Matriz de Priorização (Apêndice B) e definição do cronograma de abertura das bases (Apêndice C) pelas áreas técnicas.
- 11) Definição dos responsáveis das áreas técnicas pelo preparo e pela atualização dos dados para abertura pelo Demas/Seidigi.
- 12) Realização de reuniões com os responsáveis pelos dados selecionados para publicação.
- 13) Utilização de metodologia de catalogação de dados, de acordo com os padrões da Infraestrutura Nacional de Dados Abertos (Inda) e da Infraestrutura Nacional de Dados Espaciais (Inde), a ser seguida pelas áreas responsáveis pelos dados.

- 14) Publicação dos dados no Portal de Dados Abertos do MS, observando o uso de URL fixa, com nomenclatura idêntica à que consta no cronograma de abertura.
- 15) Divulgação à sociedade da publicação e do período de vigência do PDA.
- 16) Promoção de ação de fomento ao uso e reúso das bases do MS.
- 17) Publicação de relatório de monitoramento, após um ano de execução do PDA.
- 18) Acompanhamento contínuo da execução do PDA pelo Demas/Seidigi, inclusive no cumprimento do cronograma de abertura de bases de dados das áreas responsáveis de cada secretaria.

A seguir, é apresentada uma linha do tempo resumida sobre o processo de elaboração do PDA, com foco nas etapas de colaboração com as áreas técnicas do MS para a construção do documento.

A Oficina de Dados Abertos, conduzida em dois momentos no mês de novembro de 2023, possibilitou o engajamento das áreas técnicas do MS para o tema da abertura de dados para transparência ativa. Estiveram envolvidas mais de 100 pessoas de todas secretarias do Ministério da Saúde, que juntas formaram o Grupo de Trabalho para a elaboração do PDA. Confira a linha do tempo de elaboração do documento exemplificada pela Figura 2 a seguir.

Figura 2 – Linha do tempo da elaboração do PDA 2024-2026

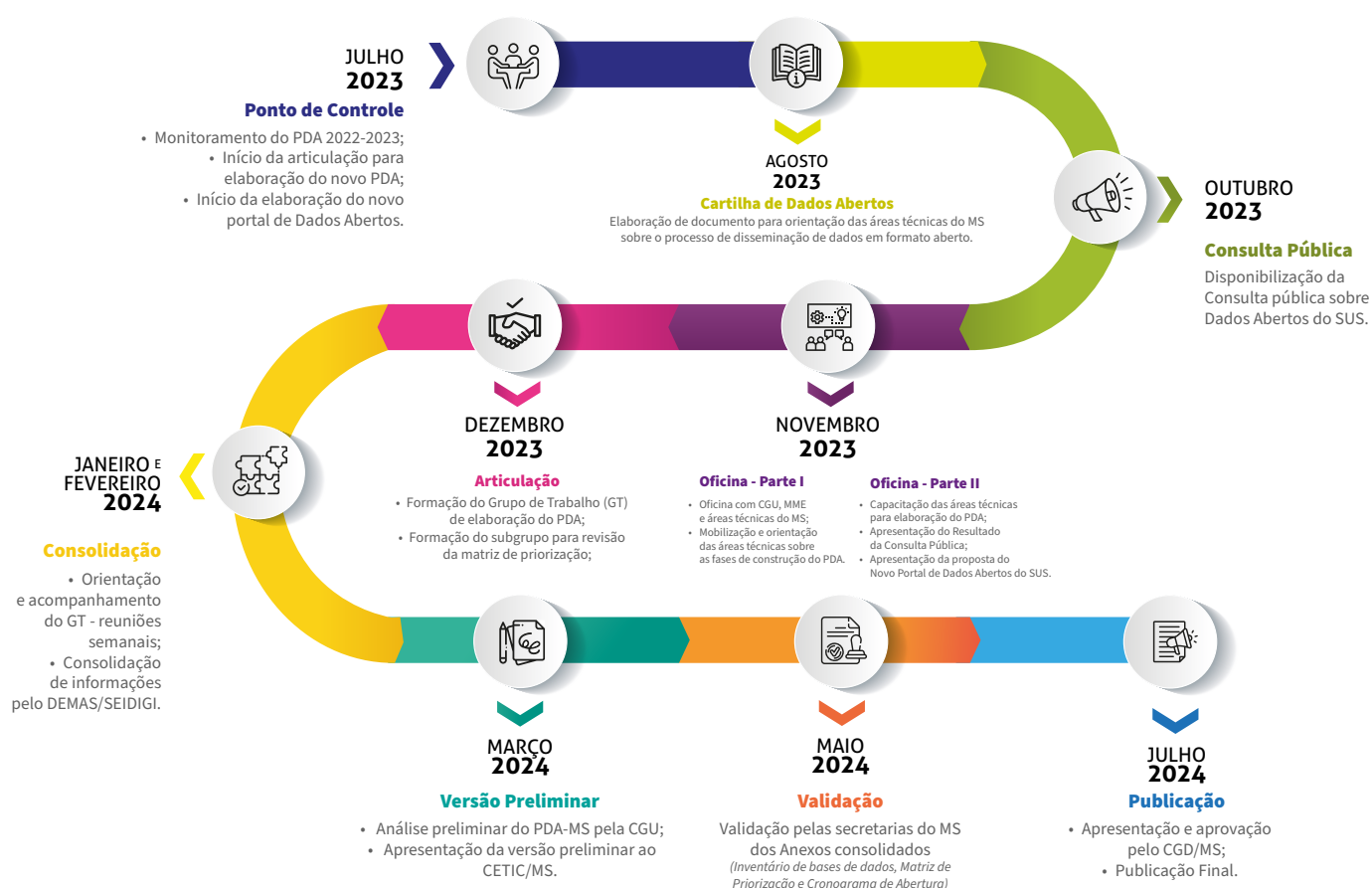

Fonte: elaboração própria (CGDID/Demas/Seidigi/MS).

Dados Seleccionados para Abertura

CRITÉRIOS PARA A PRIORIZAÇÃO DE BASES DE DADOS

A abertura das bases de dados do **Ministério da Saúde** foi planejada para, sobretudo, atender às premissas do interesse público: publicidade e transparência da saúde pública. Para tanto, seguindo as recomendações da **Resolução n.º 3/2017** da **Cginda**, as bases de dados a serem disponibilizadas devem ser priorizadas e justificadas.

Todas as bases de dados passíveis de abertura foram pontuadas de acordo com um conjunto de **nove critérios de priorização**, sendo **oito estabelecidos pelo Cginda** e **um incluído pelo MS**. O **Quadro 1** apresenta a matriz para a priorização das bases de dados com a descrição, os pesos e a escala de pontuação definida para cada critério.

Quadro 1 – Critérios para a priorização de bases de dados

CRITÉRIOS PARA A PRIORIZAÇÃO DE BASES DE DADOS	DESCRIÇÃO / NOTA (PONTOS)
Grau de relevância para o cidadão (Resolução n.º 3/2017, do Cginda, art.1º, I, §1º) - PESO 5	Grau de importância que o público considera relevante entre as bases de dados, usualmente expresso por consulta pública.
Muito relevante	5
Relevante	4
Relevância moderada	3
Pouco relevante	2
Sem relevância	1
Estímulo ao controle social (Resolução n.º 3/2017, do Cginda, art.1º, II) - PESO 4	Grau de importância que o público considera relevante entre as bases de dados, usualmente expresso por consulta pública.
Estimula totalmente	5
Estimula consideravelmente	4
Estimula razoavelmente	3
Pouco Estimula	2
Sem estímulo	1

Continua

CRITÉRIOS PARA A PRIORIZAÇÃO DE BASES DE DADOS	DESCRIÇÃO / NOTA (PONTOS)
Obrigatoriedade legal/compromisso assumido de disponibilização daquele dado (Resolução n.º 3/2017, do Cginda, art.1º, III) - PESO 2	Existência de normativos legais ou compromissos formalmente assumidos pelo órgão, inclusive perante organismos internacionais.
Obrigatoriedade legal	5
Compromisso assumido	4
Compromisso a ser estabelecido	3
Compromisso interno	2
Sem compromisso	1
Referência a projetos estratégicos do governo (Resolução n.º 3/2017, do Cginda, art.1º, IV) - PESO 3	Grau de importância que o público considera relevante entre as bases de dados, usualmente expresso por consulta pública.
Estratégico no âmbito do planeamento vigente do governo, órgão ou mais de uma área técnica	5
Estratégico no âmbito do planeamento vigente da área técnica	3
Estratégico pontualmente ou sem estratégia definida	1
Demonstração de resultados diretos e efetivos dos serviços públicos (Resolução n.º 3/2017, do Cginda, art.1º, V) - PESO 5	A base de dados relaciona-se de forma direta com o oferecimento de serviços públicos.
Demonstra totalmente	5
Demonstra consideravelmente	4
Demonstra razoavelmente	3
Pouco demonstra	2
Não demonstra	1
Capacidade de fomento ao desenvolvimento sustentável (Resolução n.º 3/2017, do Cginda, art.1º, VI) - PESO 3	A base de dados tem capacidade de atuar e/ou relaciona-se com projetos de desenvolvimento sustentável.
Totalmente alinhado	5
Alinhado consideravelmente	4
Alinhado razoavelmente	3
Pouco alinhado	2
Não alinhado	1
Possibilidade de fomento a novos negócios na sociedade (Resolução n.º 3/2017, do Cginda, art.1º, VII) - PESO 4	Novos negócios/serviços/produtos/usos que podem ou são desenvolvidos a partir da disponibilização em formato aberto.
Fomenta totalmente	5
Fomenta consideravelmente	4
Fomenta razoavelmente	3
Pouco fomenta	2
Não fomenta	1

Conclusão

CRITÉRIOS PARA A PRIORIZAÇÃO DE BASES DE DADOS	DESCRIÇÃO / NOTA (PONTOS)
Mais solicitados em transparência passiva desde o início da vigência da LAI (Resolução n.º 3/2017, do Cginda, art.1º, VIII) - PESO 4	Quantidade de solicitações via Lei de Acesso à Informação (LAI).
Dentro do 1º quartil com mais solicitações	5
Dentro do 2º quartil das solicitações	4
Dentro do 3º quartil das solicitações	3
Dentro do 4º quartil com menos solicitações	2
Sem solicitações de demanda passiva	1
Viabilidade ou grau de prontidão para a abertura do sistema/base/conjunto de dados (adicionado pelo MS) - PESO 5	Prontidão da base de dados quanto à viabilidade técnica (esforço técnico e/ou impacto financeiro para extração dos dados) a fim de disponibilizá-los em formato aberto.
Alta viabilidade técnica (prontamente preparado para extração de dados em formato aberto)	5
Moderada viabilidade técnica (moderado esforço técnico e/ou impacto financeiro para extração dos dados)	3
Baixa viabilidade técnica (relevante esforço técnico e/ou impacto financeiro para extração dos dados)	1

Fonte: Elaboração própria (CGDID/Demas/Seidigi/MS).

Os critérios da Matriz de Priorização foram revisados, no processo de elaboração do PDA, com a colaboração das áreas técnicas do Ministério da Saúde. Essa revisão levou em conta as orientações da Controladoria-Geral da União (CGU), bem como a análise dos técnicos do MS, que foram envolvidos no processo, desde a **Oficina de Dados Abertos** (em novembro de 2023) até sua consolidação, por meio do Grupo de Trabalho indicado para a construção do PDA.

Cumpramos destacar que, conforme orienta a CGU, critérios de priorização adicionais podem ser incluídos à medida que a instituição considerar pertinente para sua Matriz de Priorização. Nesse contexto, o Grupo de Trabalho para a elaboração do PDA sugeriu a inclusão do item "*Viabilidade ou grau de prontidão para a abertura do sistema/base/conjunto de dados*", cuja inclusão teve como objetivo central avaliar o grau de prontidão para a abertura das bases de dados, levando em conta o esforço técnico e/ou o impacto financeiro para a extração dos dados e sua disponibilização em formato aberto.

GRAU DE RELEVÂNCIA PARA O CIDADÃO

Para conhecer o grau de relevância das bases de dados do MS para o cidadão, além da experiência do usuário com o **Portal de Dados Abertos do MS**, o Demas/Seidigi promoveu uma consulta pública pelo período de 48 dias (de 5/10 a 21/11/2023). Ao todo, foram **662 respondentes** e **101 indicações de interesses** nas bases de dados da saúde, conforme pode ser observado no Quadro 2.

Quadro 2 – Resultados da consulta pública

BASE DE DADOS	INDICAÇÕES
Procedimentos ambulatoriais do SUS – SIA	21
Atendimentos e cadastros da Atenção Primária à Saúde – Sisab	15
Procedimentos hospitalares do SUS – SIH	14
Agravos de notificação – Sinan	11
Doses aplicadas dos imunobiológicos – SIPNI	10
Dados sobre os nascidos vivos – Sinasc	6
Fluxo assistencial de usuários do SUS – CNRAC	4
Programa Aqui tem Farmácia Popular – DBPOPFARMA	3
Controle Logístico de Medicamentos – Siclom	3
Atendimentos realizados à população indígena – SasiSUS	3
Procedimentos e internações na Atenção Especializada – Sisreg	3
Dados do Programa Mais Médicos/ Médicos pelo Brasil	2
Informações sobre Orçamentos Públicos em Saúde – Siops	2
Demandas judiciais em saúde – DJUD	2
Gestão da Assistência Farmacêutica – DBHORUS	1
Apuração e gestão de custos do SUS – ApuraSUS	1
	101

Fonte: elaboração própria (CGDID/Demas/Seidigi/MS).

Em tempo, cumpre informar que as bases de **Óbitos Gerais – SIM, Relação de Estabelecimentos – Cnes, Ações e Serviços da Assistência Farmacêutica – Bnafar e Notificação de Síndrome Gripal – SG** foram mencionadas nessa consulta pública, embora já disponibilizadas no portal brasileiro de dados abertos, e receberam, respectivamente, **15, 13, 9 e 3 indicações**.

MATRIZ DE PRIORIZAÇÃO

A Matriz de Priorização das bases de dados do MS foi compilada e encontra-se no **Apêndice B**.

Agregando as notas e os pesos de cada critério, foi possível chegar a uma nota final, possibilitando, assim, a elaboração de uma matriz de prioridades de forma a identificar a ordem preferencial das bases de dados a serem abertas. A ordem de prioridade encontra-se na última coluna na tabela do Apêndice B.

Cumpramos salientar que a ordem de prioridade se refere ao conjunto global de bases de dados do Ministério da Saúde, cabendo às áreas técnicas (secretarias, departamentos e demais unidades responsáveis pelas bases) identificar a ordem das suas bases de dados de acordo com o cronograma de abertura proposto.

Processo de Catalogação

Os dados para publicação em formato aberto são catalogados no **Portal de Dados Abertos do Ministério da Saúde** e no Portal Brasileiro de Dados Abertos. Esse processo é realizado pelo Demas/Seidigi, de acordo com as informações e os metadados encaminhados pelas áreas gestoras quando da publicação dos respectivos dados, em observação ao cronograma de abertura, considerando sempre as seguintes premissas:

- Verificar, para efeitos de catalogação, se os metadados estão de acordo com os padrões da Inda. Cada conjunto de dados deve conter, no mínimo: nome ou título do conjunto de dados; descrição sucinta; dicionário de dados; palavras-chave (etiquetas); nome e e-mail do setor responsável pelos dados; periodicidade de atualização; escopo temporal (anual, bimestral, mensal, diário, on-line); e escopo geopolítico (por cidade, por estado, por região).
- Os dados georreferenciados deverão ser catalogados conforme as normas e os padrões da Inda.
- Atualizar os dados, preferencialmente por meio de sincronização automática, estabelecendo-se um processo contínuo de acordo com a periodicidade definida para a atualização dos dados.
- Identificar e elaborar propostas para possíveis melhorias de qualidade dos dados disponibilizados pela abertura.

De acordo com o **art. 8º da Resolução Cginda n.º 3/2017**, as bases de dados programadas para abertura deverão ser catalogadas no **Portal Brasileiro de Dados Abertos** com nomenclatura idêntica à do PDA.

Sustentação, Monitoramento e Controle

SUSTENTAÇÃO, COMUNICAÇÃO E PARTICIPAÇÃO SOCIAL

A institucionalização do **Plano de Dados Abertos**, sua governança e suas revisões são comunicadas a todo o Ministério da Saúde e à sociedade por intermédio do site do MS.

Serão promovidas ações com os setores responsáveis pela publicação dos dados catalogados no intuito de disseminar a cultura da transparência e solidificar a publicação de dados na rotina do órgão. Entre essas ações, destacam-se aquelas para ampliar, padronizar e qualificar os processos de abertura de dados dentro do Ministério da Saúde:

- Elaboração de instrumentos que disseminem e garantam padronização e qualidade aos processos de abertura de dados no Ministério da Saúde.
- Implementação de processos administrativos e espaços participativos que garantam a continuidade, a padronização, a qualidade e a periodicidade da abertura dos dados e a atualização das bases publicadas.

Sempre que ocorrer a publicação das bases programadas para abertura ou inserção de novas bases/conjuntos de dados em formato aberto no **Portal de Dados Abertos do MS**, isso será amplamente divulgado, externa e internamente, inclusive por meio de ações específicas de comunicação coordenadas pela **Assessoria de Comunicação Social (Ascom/MS)**.

A melhoria contínua, projetada para as informações contidas no **Demas/Seidigi**, servirá como elemento catalisador do aumento da procura de informações relacionadas à saúde, o que tende a impulsionar o número de acessos, downloads das bases publicadas e o seu uso pela sociedade civil.

Os interessados em se manifestarem com relação a este PDA poderão fazê-lo pelo e-mail: dadosabertos@saude.gov.br, podendo oferecer sugestões, fazer solicitações de simplificação, providências de natureza administrativa ou notificar o MS em relação a problemas técnicos ou inconsistências encontradas nos dados publicados, além de informar sobre ferramentas, estudos e soluções construídas a partir dos dados obtidos.

MONITORAMENTO E CONTROLE

A Coordenação de Dados e Análise Prospectiva em Saúde (Codapros/CGDID/Demas/Seidigi) é responsável pelo monitoramento do cumprimento do cronograma estabelecido pelas áreas, verificando os dados e metadados para publicação, e coordenará a revisão do PDA-MS e as possíveis melhorias que podem ser implementadas na disseminação dos dados abertos do Ministério da Saúde e na execução do PDA.

Anualmente, a Codapros elaborará um Relatório de Monitoramento do PDA-MS, a ser disponibilizado no site do MS, contendo a avaliação das ações executadas, os problemas encontrados, a situação do momento, o atendimento ao cronograma e a efetividade da implementação.

As ações de monitoramento serão acompanhadas pela Assessoria Especial de Controle Interno (Aeci) do MS, responsável por elaborar o Relatório Anual da Autoridade de Monitoramento da Lei de Acesso à Informação (LAI) e Dados Abertos, conforme disposto no § 4º do art. 5º do Decreto n.º 8.777, de 11 de maio de 2016, combinado com art. 67 do Decreto n.º 7.724, de 16 de maio de 2012.

MELHORIA DE QUALIDADE

O PDA tem como premissa a publicação prioritária dos dados considerados relevantes para a sociedade o mais rápido possível e em formato não proprietário. Além disso, serão informadas eventuais limitações de qualidade ou sigilo dos dados.

Os problemas encontrados serão acompanhados, e as melhorias serão propostas e executadas.

Com o intuito de continuamente aperfeiçoar as informações prestadas à sociedade, o Demas/Seidigi executará as seguintes ações, de forma a adequá-las aos melhores princípios e práticas que norteiam a abertura de dados de governos e instituições no mundo:

- Publicação das bases de dados primárias que originam as visualizações e as informações já disponíveis, em sua maior granularidade possível, de forma a permitir a interoperabilidade e o reúso dos dados por membros da sociedade civil.
- Criação de procedimentos para verificação da correta atualização das bases de dados, de forma a tomar providências tempestivas e adequadas, se houver desatualização.
- Qualificação das informações disponibilizadas pelas áreas técnicas do MS para publicação.

- Definição e explicitação das licenças no portal, de forma que o usuário possa ter segurança de que toda a informação lá disponível pode ser utilizada, reutilizada e redistribuída, desde que mantida a mesma licença e a necessidade de citação da fonte.
- Articulação, com as áreas gestoras, de atualizações, correções e melhorias a serem implementadas nas bases de dados já catalogadas.

Como referência para melhoria da qualidade dos dados abertos, o Ministério da Saúde adotará o modelo de níveis de maturidade de dados proposto por Tim Berners-Lee, conforme a Figura 3 a seguir:

Figura 3 – Escala de maturidade do órgão em relação à prática de dados abertos

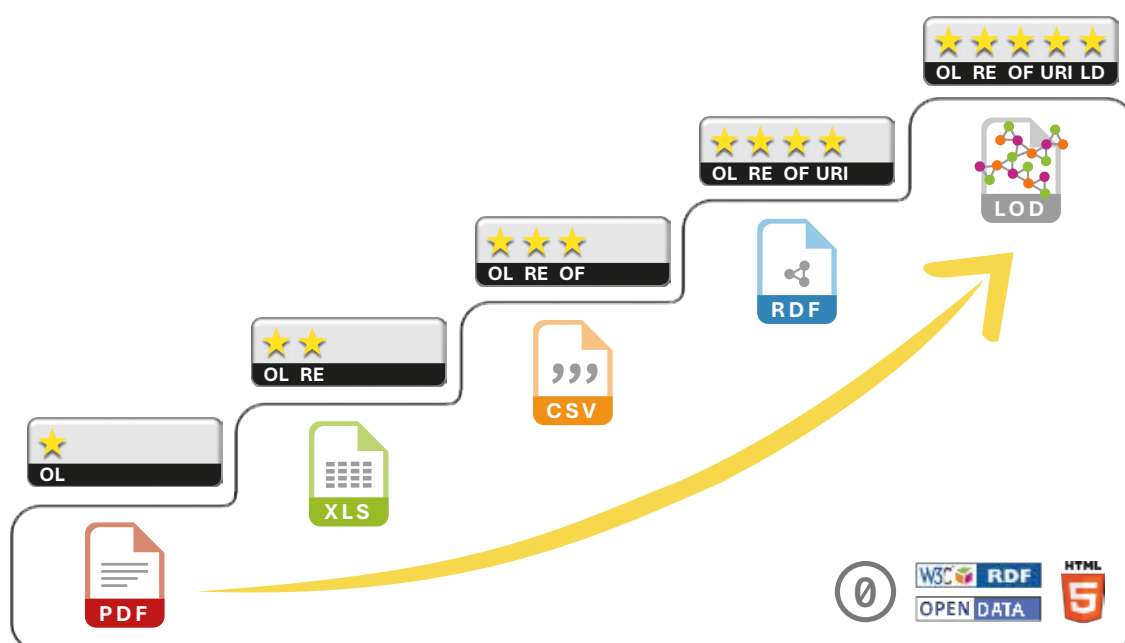

Fonte: Open Knowledge Brasil ¹.

Tim Berners-Lee², criador da *World Wide Web* (Rede Mundial de Computadores), elaborou essa escala para a medição do grau de maturidade do órgão em relação à prática de dados abertos. Nela, cada nova estrela alcançada torna os dados progressivamente mais poderosos e mais fáceis de serem utilizados pelas pessoas.

¹ OPEN KNOWLEDGE BRASIL. **Maturidade em Dados Abertos**: Entenda as 5 estrelas. [S. l.]: OKBR, 2013. Disponível em: <https://ok.org.br/noticia/maturidade-em-dados-abertos-entenda-as-5-estrelas/>. Acesso em: 27 fev. 2024.

² BERNERS-LEE, T. J. **Linked Data**. [S. l.]: W3, 2006. Disponível em: <https://www.w3.org/DesignIssues/LinkedData.html>. Acesso em: 6 jan. 2024.

Assim, a escala tem diferentes patamares, para os quais vale a legenda a seguir:

★☆☆☆☆ **Uma estrela:** os dados estão disponíveis na web, independentemente do formato adotado, sob uma licença aberta (por exemplo, um documento PDF).

★★☆☆☆ **Duas estrelas:** respeitada a condição anterior e ainda disponibilizar dados abertos estruturados legíveis por máquina (o formato utilizado pode ser proprietário, isto é, um arquivo Excel em vez de uma imagem escaneada de uma tabela).

★★★☆☆ **Três estrelas:** todas as condições anteriores e ainda utilizar formato não proprietário (por exemplo, um arquivo CSV em vez de um XLS).

★★★★☆ **Quatro estrelas:** todas as condições anteriores e utilizar URI (uniform resource identifier) para sua identificação. Bancos de dados com URI podem ser referenciados utilizando bookmarks e links para facilitar sua localização e atualização em aplicações que os utilizam. São os arquivos em RDF (Resource Description Framework), arquitetura genérica de metadados que permite representar informações sobre recursos na web, tais como título, autor e data de atualização de uma página web, por exemplo.

★★★★★ **Cinco estrelas:** todas as condições anteriores e estão conectados a outros dados de outras fontes para prover-lhes contexto e incrementar seu valor. Estão sob o padrão RDF e são chamados de dados abertos conectados (linked open data).

Atualmente, o MS publica conjuntos de dados abertos em formatos não proprietários (como CSV), o que, de acordo com a escala de maturidade, corresponde à classificação de três estrelas. Ainda não há conjuntos de dados em formato **RDF**, o que se pretende alcançar com o processo de melhoria da qualidade da publicação dos dados abertos.

Plano de Ação

Para melhor visualização e compreensão, as ações a serem realizadas pelo Ministério da Saúde para abertura de seus dados foram organizadas em três dimensões, a saber: ações referentes à elaboração e à sustentação do PDA-MS; abertura das bases de dados (cronograma de abertura); e ações de promoção, fomento, uso e reúso das bases do MS. No caso da abertura de dados, as responsabilidades são repartidas da seguinte forma:

Áreas técnicas do MS

- *Autorização para abertura das bases.*
- *Informação dos metadados e dos dicionários referentes à base de dados.*
- *Seleção dos atributos a serem publicizados, observando-se a necessidade de se manter o máximo de granularidade possível e o respeito aos princípios que regem a classificação dos dados como dados abertos (Decreto n.º 8.777/2006).*
- *Disponibilização dos dados de acordo com os padrões da Inda e Inde.*

Demas/Seidigi

- *Controle da adequação dos dados publicados aos requisitos e às normas que regem a classificação da informação como dados abertos.*
- *Controle da adequação e da gestão da publicação dos dados às prioridades estratégicas do Ministério da Saúde, definidas neste Plano e em outros documentos.*
- *Catalogação dos dados nas páginas de Dados Abertos do Governo Federal e Dados Abertos do MS.*

DataSUS/Seidigi

- *Fornecimento da infraestrutura necessária para hospedar as bases de dados.*

Aeci/MS

- *Monitorar a integridade, a transparência e o acesso à informação no âmbito do MS.*

A fim de facilitar a compreensão do processo de abertura das bases de dados, foi elaborado um fluxograma (Figura 4), apresentado na página a seguir, com as etapas de responsabilidade das áreas técnicas do MS e do Demas/Seidigi.

Figura 4 – Fluxo das etapas e das responsabilidades para a abertura de dados

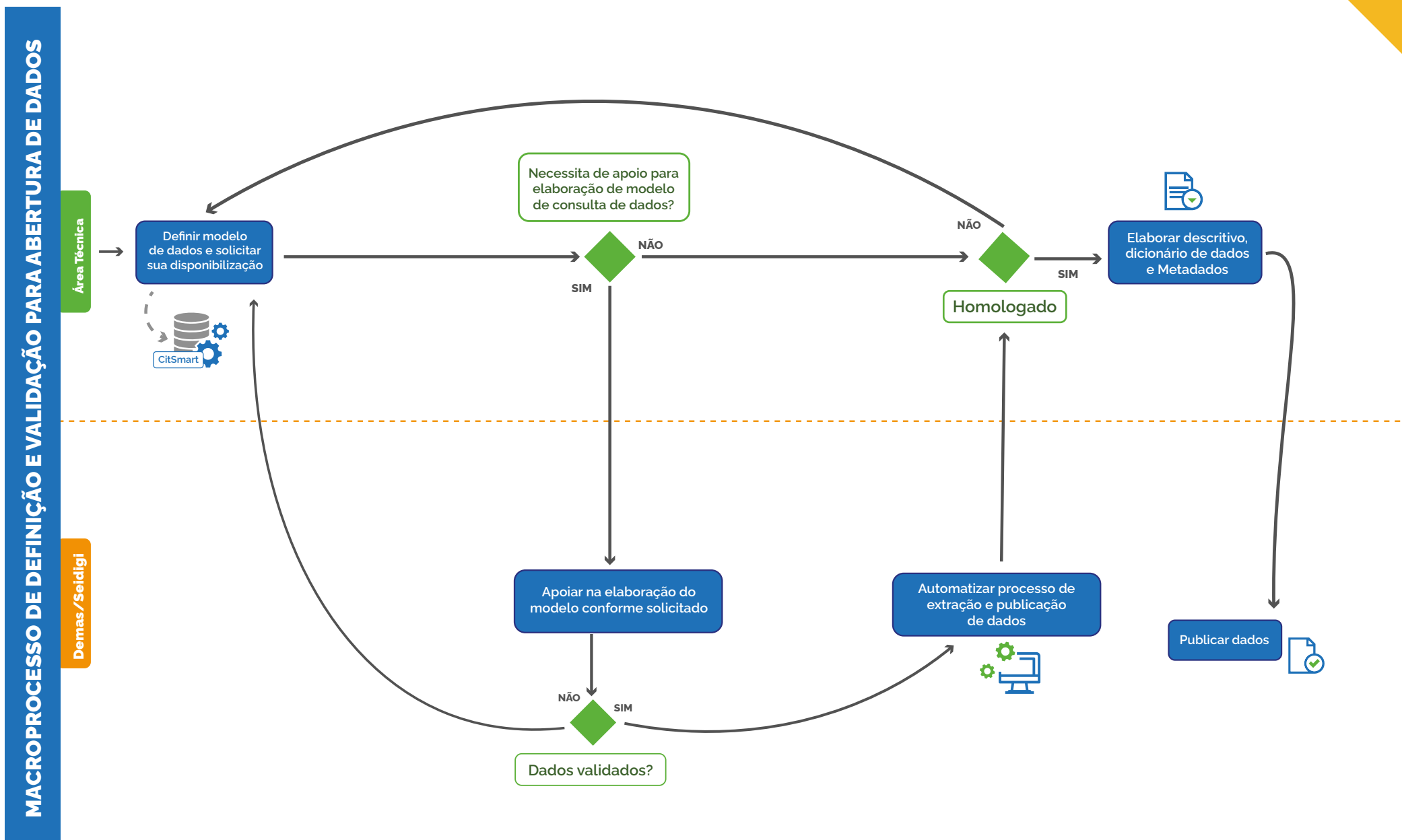

Fonte: elaboração própria (CGDID/Demas/Seidigi/MS).

CRONOGRAMA DE ELABORAÇÃO E SUSTENTAÇÃO DO PDA

Quadro 3 – Cronograma de Elaboração e Sustentação do PDA

AÇÃO	RESPONSÁVEIS	PRAZO META
Definir equipe de elaboração do PDA-MS	Demas/Seidigi	1/7/2023
Consulta Pública - Dados Abertos do SUS	Demas/Seidigi	5/10/2023
Definir Grupo de Trabalho com as áreas técnicas	Áreas técnicas do MS	20/10/2023
Atualizar inventário de bases de dados	Áreas técnicas do MS	8/12/2023
Aplicar a matriz de priorização das bases de dados	Áreas técnicas do MS	9/2/2024
Definir cronograma de abertura	Áreas técnicas do MS	9/2/2024
Finalização do texto	Demas/Seidigi	13/03/2024
Aprovação do PDA-MS	CGD/MS e GM/MS	Julho/2024
Publicação do PDA-MS	Seidigi e Ascom	Julho/2024
Publicação do 1º relatório de monitoramento	Demas/Seidigi	Agosto/2025
Início da elaboração do PDA subsequente - Atualização do inventário e construção de nova consulta pública	Demas/Seidigi	Dezembro/2025
Conclusão do PDA-MS	Demas/Seidigi	Julho/2026
Publicação do 2º relatório de monitoramento	Demas/Seidigi	Agosto/2026

Fonte: Ministério da Saúde.

CRONOGRAMA DE PROMOÇÃO, FOMENTO, USO E REÚSO DAS BASES DE DADOS DO MS

Quadro 4 – Cronograma de Promoção, Fomento, Uso e Reúso das Bases de Dados do MS

PRODUTO	ATIVIDADES	UNIDADE E CONTATO DO RESPONSÁVEL	DATA/PERÍODO
Publicação da Cartilha de Dados Abertos do MS	Elaboração e publicação de cartilha com informações básicas sobre o processo de disseminação de dados em formato aberto e sua importância para a transparência pública	Demas/Seidigi, Editora MS e Ascom cgdid.demas@saude.gov.br seidigi@saude.gov.br	Agosto/2024
Ações de divulgação sobre dados abertos	Publicação de matérias, na página do MS, sobre o tema de dados abertos, a implementação do PDA e sua sistemática	Demas/Seidigi e Ascom cgdid.demas@saude.gov.br seidigi@saude.gov.br	Agosto/2024
Ações de comunicação sobre atualização no Portal de Dados Abertos do MS	Publicação de matérias, na página do MS, portal de Dados Abertos do MS e outros meios de divulgação do Ministério, sobre a atualização das bases de dados em formato aberto	Demas/Seidigi e Ascom cgdid.demas@saude.gov.br seidigi@saude.gov.br	Contínuo, na vigência do PDA
Ações de monitoramento e promoção da disseminação de dados abertos do MS	Continuação dos trabalhos do GT de Dados Abertos para monitoramento do processo de abertura e capacitação das áreas técnicas do Ministério	DEMÁS/SEIDIGI e ASCOM cgdid.demas@saude.gov.br seidigi@saude.gov.br	Contínuo, na vigência do PDA

Fonte: Ministério da Saúde.

Apêndices

APÊNDICE A – INVENTÁRIO DE DADOS DO MINISTÉRIO DA SAÚDE

Foi inventariado pelas áreas técnicas do Ministério da Saúde um total de 229 bases/conjuntos/sistemas de dados que estão apresentados no Apêndice A. Cumpre observar que, a depender da área responsável, algumas bases de dados/sistemas estão apresentadas de forma desagregada pelo tipo de conjunto de dados a que se refere, ou seja, a mesma base pode conter mais de um conjunto de dados identificado. **Exemplos:** *Cadastro Nacional de Estabelecimentos de Saúde (Cnes); Sistema de Informação em Saúde para a Atenção Básica (Sisab); Sistema de Informação da Atenção à Saúde Indígena (Siasi); Sistema de Informação sobre Mortalidade (SIM); Sistema de Informações sobre Nascidos Vivos (Sinasc); Sistema de Informação de Agravos de Notificação (Sinan).*

Quadro 1 – Inventário de dados do Ministério da Saúde

BASE DE DADOS	DESCRIÇÃO DA BASE	UNIDADE/RESPONSÁVEL PELA BASE	BASE POSSÍVEL DE ABERTURA?	DISPONÍVEL EM DADOS.GOV.BR?	PERIODICIDADE DE ATUALIZAÇÃO	POLÍTICA PÚBLICA RELACIONADA, QUANDO APLICÁVEL	POSSUI CONTEÚDO SIGILOSO?
Smart – Sistema de Monitoramento e Avaliação dos Resultados	Esse sistema consiste em um Modelo Nacional de Interoperabilidade de dados das ações de Telessaúde (teleconsultoria, telediagnóstico, teleducação) produzidos pelos Núcleos de Telessaúde.	CGTS/Desd/Seidigi/MS	Não	Não	Mensal	Programa Telessaúde Brasil Redes Título IV, Capítulo I, Seção I da Portaria de Consolidação n.º 5 de setembro de 2017	Sim
SCPA – Sistema de Controle e Permissão de Acesso	O sistema tem como finalidade cadastrar os sistemas e suas funcionalidades; cadastrar usuários e grupos, e definir permissões por sistemas, descentralizando o cadastro de usuários aos gestores dos sistemas. O objetivo é disponibilizar um sistema informatizado que seja de fácil acesso e que possa melhorar e otimizar a rotina de trabalho dos envolvidos no processo de controle de acesso aos sistemas web do Ministério da Saúde.	CGAPSTIC/DataSUS/Seidigi/MS	Não	Não	Em tempo real	Política de Segurança da Informação e Comunicações (Posic)	Sim
SCAWEB – dados dos usuários do sistema Hórus	O Sistema de Controle de Acesso Web (SCAWEB) foi desenvolvido pelo Ministério da Saúde no Departamento de Informação e Informática do SUS (DataSUS) na Coordenação de Desenvolvimento de Sistemas Internos (CDSI), com o intuito de unificar o acesso aos sistemas administrativos web.	CGAPSTIC/DataSUS/Seidigi/MS	Não	Não	Em tempo real	Política de Segurança da Informação e Comunicações (Posic)	Sim

Continua

Continuação

BASE DE DADOS	DESCRIÇÃO DA BASE	UNIDADE/RESPONSÁVEL PELA BASE	BASE POSSÍVEL DE ABERTURA?	DISPONÍVEL EM DADOS.GOV.BR?	PERIODICIDADE DE ATUALIZAÇÃO	POLÍTICA PÚBLICA RELACIONADA, QUANDO APLICÁVEL	POSSUI CONTEÚDO SIGILOSO?
SCA – Sistema de Controle de Acesso – autenticação do sistema de agenda do Gab./ministro	Controla acesso aos sistemas do MS – FNS	CGAPSTIC/DataSUS/Seidigi/MS	Não	Não	Em tempo real	Política de Segurança da Informação e Comunicações (Posic)	Sim
Portal DataSUS – Portal do Departamento de Informação e Informática do SUS	O Portal do Departamento de Informação e Informática do SUS oferece informações sobre o Departamento, tais como: manutenções de sistemas, metodologias e diretrizes do DataSUS.	CGRGP/DataSUS/Seidigi/MS	Não	Não	Semanal	N/A	Não
CSPU – Cadastro de Sistemas e Permissões aos Usuários	O sistema tem como finalidade cadastrar usuários, grupos e definir permissões por sistemas, descentralizando o cadastro de usuários aos gestores dos sistemas.	CGAPSTIC/DataSUS/Seidigi/MS	Não	Não	Em tempo real	Política de Segurança da Informação e Comunicações (Posic)	Sim
Sgop – Sistema de Gestão de Operadores do CADSUS Web	O Sistema de Gestão de Operadores do CADSUS Web tem a finalidade de gerir o cadastro dos operadores do Sistema CADSUS Web; ampliar a segurança da informação no âmbito do projeto Cartão Nacional de Saúde; e ampliar os métodos de autenticação no Sistema CADSUS Web.	CGAPSTIC/DataSUS/Seidigi/MS	Não	Não	Diária	N/A	Sim

Continua

Continuação

BASE DE DADOS	DESCRIÇÃO DA BASE	UNIDADE/RESPONSÁVEL PELA BASE	BASE POSSÍVEL DE ABERTURA?	DISPONÍVEL EM DADOS.GOV.BR?	PERIODICIDADE DE ATUALIZAÇÃO	POLÍTICA PÚBLICA RELACIONADA, QUANDO APLICÁVEL	POSSUI CONTEÚDO SIGILOSO?
CADSUS WEB – Sistema de Cadastro de Usuários do SUS	Sistema estruturante que garante a identificação unívoca e o registro dos dados demográficos dos usuários do SUS. Faz parte, junto com o CPF, dos principais identificadores dos usuários nos sistemas do SUS.	CGAPSTIC/DataSUS/Seidigi/MS	Não	Não	Diária	Portaria de Consolidação n.º 1, de 28 de setembro de 2017	Sim
CED – Coordenação de Estratégia de Dados	Sistema de controle de demandas abertas para a equipe de banco de dados, GAAD. - Substituição do sistema CED utilizado pela GAAD, otimizando o processo de atendimento de demandas.	CGAPSTIC/DataSUS/Seidigi/MS	Sim	Não	Diária	N/A	Não
RNDS – Rede Nacional de Dados em Saúde	A RNDS busca promover o acesso à informação em saúde para a continuidade do cuidado em todos os níveis de atenção à saúde. Com base no conceito de Prontuário Único Centrado no Paciente, os estabelecimentos de saúde públicos e privados terão acessos e trocarão informações que auxiliem no acompanhamento da saúde e do bem-estar do paciente em QUALQUER LUGAR e a QUALQUER TEMPO.	CGIIS/DataSUS/Seidigi/MS	Não	Não	Em tempo real	Programa SUS Digital (Portaria GM/MS n.º 3.232, de 1º de março de 2024) Estratégia de Saúde Digital Política Nacional de Informação e Informática em Saúde – PNIIS (Portaria GM/MS n.º 1.768, de 30 de julho de 2021)	Sim

Continua

Continuação

BASE DE DADOS	DESCRIÇÃO DA BASE	UNIDADE/RESPONSÁVEL PELA BASE	BASE POSSÍVEL DE ABERTURA?	DISPONÍVEL EM DADOS.GOV.BR?	PERIODICIDADE DE ATUALIZAÇÃO	POLÍTICA PÚBLICA RELACIONADA, QUANDO APLICÁVEL	POSSUI CONTEÚDO SIGILOSO?
App Meu SUS Digital, antigo Conecte SUS	O Meu SUS Digital, antigo Conecte SUS, é uma solução de Saúde Digital que visa facilitar o acesso às informações em saúde, promovendo a continuidade do cuidado, a transparência e a segurança dos dados. O aplicativo possibilita aos cidadãos brasileiros o acesso às suas informações de saúde, bem como a de seus familiares.	CGIIS/DataSUS/Seidigi/MS	Não	Não	Em tempo real	Programa SUS Digital (Portaria GM/MS n.º 3.232, de 1º de março de 2024) Estratégia de Saúde Digital Política Nacional de Informação e Informática em Saúde – PNIIIS (Portaria GM/MS n.º 1.768, de 30 de julho de 2021)	Sim
App - SUS Digital Profissional, antigo Conecte SUS Profissional	Aplicativo para o profissional de saúde, para compartilhamento de dados de saúde do cidadão e acelerando o processo de regulação de procedimentos de saúde e troca de informações entre cidadão e profissional. De forma leve e prática, com acesso on-line e off-line, prevê visualizações específicas para os profissionais de saúde que estejam cadastrados no Cnes.	CGIIS/DataSUS/Seidigi/MS	Não	Não	Em tempo real	Programa SUS Digital (Portaria GM/MS n.º 3.232, de 1º de março de 2024) Estratégia de Saúde Digital Política Nacional de Informação e Informática em Saúde – PNIIIS (Portaria GM/MS n.º 1.768, de 30 de julho de 2021)	Sim
Painel Módulo Administrativo da RNDS Rede Nacional de Dados em Saúde	Módulo Administrativo da RNDS – versão 0.1 do Painel de Monitoramento da RNDS *Objetivo: implementar o Perfil Administrativo da RNDS para observar/verificar a trilha da timeline do cidadão. *Justificativa: necessidade de consultas ao datalake para responder às demandas negociais, judiciais, e-SIC, e atendimento de suporte.	CGIIS/DataSUS/Seidigi/MS	Não	Não	Em tempo real	Programa SUS Digital (Portaria GM/MS n.º 3.232, de 1º de março de 2024) Estratégia de Saúde Digital Política Nacional de Informação e Informática em Saúde – PNIIIS (Portaria GM/MS n.º 1.768, de 30 de julho de 2021)	Sim

Continua

Continuação

BASE DE DADOS	DESCRIÇÃO DA BASE	UNIDADE/RESPONSÁVEL PELA BASE	BASE POSSÍVEL DE ABERTURA?	DISPONÍVEL EM DADOS.GOV.BR?	PERIODICIDADE DE ATUALIZAÇÃO	POLÍTICA PÚBLICA RELACIONADA, QUANDO APLICÁVEL	POSSUI CONTEÚDO SIGILOSO?
Portal OBM – Portal da Ontologia Brasileira de Medicamentos	<p>O Portal de Ontologia Brasileira de Medicamentos (OBM) é uma plataforma que foi criada com o intuito de unificar a nomenclatura de medicamentos e produtos de saúde, consolidando-os em uma base de dados única, bem como seus diversos atributos que, atualmente, são disponibilizados em bases distintas.</p> <p>A padronização e a unificação desses dados possibilitam a otimização do mapeamento e das ações de controle por parte do Ministério da Saúde, possibilitando evoluções e melhorias de sistemas consumidores dessas informações, proporcionando uma interoperabilidade mais ampla.</p>	CGIIS/DataSUS/Seidigi/MS	Não	Não	Sob demanda	<p>Programa SUS Digital (Portaria GM/MS n.º 3.232, de 1º de março de 2024)</p> <p>Estratégia de Saúde Digital</p> <p>Política Nacional de Informação e Informática em Saúde – PNIIS (Portaria GM/MS n.º 1.768, de 30 de julho de 2021)</p> <p>Política Nacional de Medicamentos – PNM (Portaria n.º 3.916, de 30 de outubro de 1998)</p>	Não
DisseminaSUS – ferramenta de gerenciamento da disseminação de informações e dados	<p>Ao acessar a aplicação, o usuário deverá estar autorizado, utilizando o SSO do MS. Uma vez autorizado, o usuário deverá ter acesso aos diversos perfis e painéis disponibilizados. Os perfis deverão ser configurados no SCPA, e os painéis serão previamente cadastrados em uma área de administração da solução. Essa área deverá também prever a configuração de conjuntos de painéis por um perfil específico.</p>	CGIIS/DataSUS/Seidigi/MS	Não	Não	Em tempo real	<p>Programa SUS Digital (Portaria GM/MS n.º 3.232, de 1º de março de 2024)</p> <p>Estratégia de Saúde Digital</p> <p>Política Nacional de Informação e Informática em Saúde – PNIIS (Portaria GM/MS n.º 1.768, de 30 de julho de 2021)</p>	Sim

Continua

Continuação

BASE DE DADOS	DESCRIÇÃO DA BASE	UNIDADE/RESPONSÁVEL PELA BASE	BASE POSSÍVEL DE ABERTURA?	DISPONÍVEL EM DADOS.GOV.BR?	PERIODICIDADE DE ATUALIZAÇÃO	POLÍTICA PÚBLICA RELACIONADA, QUANDO APLICÁVEL	POSSUI CONTEÚDO SIGILOSO?
MGDI – Módulo de Gestão de Dados e Indicadores	A base corresponde ao conjunto de dados e cadastro de indicadores e políticas que são monitorados pelas áreas técnicas do Ministério da Saúde.	CGGIE/Demas/Seidigi e CGMA/Demas/Seidigi	Sim	Não	Diária	Todas as políticas públicas da saúde	Não
Cnes – relação de estabelecimentos cadastrados	Informações essenciais sobre o Cnes: unidades ativas/desativadas, leitos, localização, gestão, natureza jurídica e tipo de estabelecimento.	CGSI/Drac/Saes/MS	Sim	Não	Mensal	Não	Não
Cnes – relação dos leitos cadastrados	Informações dos estabelecimentos com leitos hospitalares. Tipo do leito, leito, quantitativo existente e SUS.	CGSI/Drac/Saes/MS	Sim	Não	Mensal	Não	Não
Cnes – relação dos serviços especializados	Conjunto de serviços especializados de saúde oferecidos à população. Neurologia, oncologia, oftalmologia, fisioterapia, entre outros.	CGSI/Drac/Saes/MS	Sim	Não	Mensal	Não	Não
Cnes – Relação dos equipamentos cadastrados	Equipamentos de diagnóstico por imagem, infraestrutura, odontologia, manutenção de vida, método gráficos, métodos ópticos e outros equipamentos registrados no Cnes.	CGSI/Drac/Saes/MS	Sim	Não	Mensal	Não	Sim
Cnes – relação dos profissionais/equipes cadastrados	Profissionais de saúde cadastrados no Cnes que atuam em estabelecimentos públicos ou privados.	CGSI/Drac/Saes/MS	Sim	Não	Mensal	Não	Sim

Continua

Continuação

BASE DE DADOS	DESCRIÇÃO DA BASE	UNIDADE/RESPONSÁVEL PELA BASE	BASE POSSÍVEL DE ABERTURA?	DISPONÍVEL EM DADOS.GOV.BR?	PERIODICIDADE DE ATUALIZAÇÃO	POLÍTICA PÚBLICA RELACIONADA, QUANDO APLICÁVEL	POSSUI CONTEÚDO SIGILOSO?
SIA – dados de produção dos procedimentos ambulatoriais SUS	Dados de produção por estabelecimentos, procedimentos e complexidades.	CGSI/Drac/Saes/MS	Sim	Não	Mensal	Não	Sim
SIH – Dados de produção dos procedimentos hospitalares SUS	Dados de produção por estabelecimentos, procedimentos e complexidades.	CGSI/Drac/Saes/MS	Sim	Não	Mensal	Não	Sim
Sistema de Regulação (Sisreg) – número total de solicitações, por centrais de regulação solicitantes, nos módulos ambulatorial e hospitalar	Identificação das centrais de regulação solicitantes e o volume de solicitações inserido na ferramenta na competência determinada.	CGSI/Drac/Saes/MS	Sim	Não	Mensal	Portaria de Consolidação n.º 2/2017, Capítulo I, Anexo XXVI – institui a Política Nacional de Regulação do Sistema Único de Saúde (SUS).	Sim
Sistema de Regulação (Sisreg) – número total de agendamentos, por centrais de regulação executantes, nos módulos ambulatorial e hospitalar	Identificação das centrais de regulação executantes e o volume de agendamentos realizados na ferramenta na competência determinada.	CGSI/Drac/Saes/MS	Sim	Não	Mensal	Portaria de Consolidação n.º 2/2017, Capítulo I, Anexo XXVI – institui a Política Nacional de Regulação do Sistema Único de Saúde (SUS).	Sim
Sistema de Informação da Central Nacional de Regulação da Alta Complexidade (SisCNRAC) – Número total de solicitações	Identificação da quantidade total de solicitações inseridas no sistema, por Cerac solicitante, na competência determinada.	CGSI/Drac/Saes/MS	Sim	Não	Mensal	Portaria de Consolidação n.º 2/2017, Capítulo I, Anexo XXVI – institui a Política Nacional de Regulação do Sistema Único de Saúde (SUS).	Sim
Sistema de Informação da Central Nacional de Regulação da Alta Complexidade (SisCNRAC) – Número total de agendamentos	Identificação da quantidade total de agendamentos realizados no sistema, por Cerac executante, na competência determinada.	CGSI/Drac/Saes/MS	Sim	Não	Mensal	Portaria de Consolidação n.º 2/2017, Capítulo I, Anexo XXVI – institui a Política Nacional de Regulação do Sistema Único de Saúde (SUS).	Sim

Continua

Continuação

BASE DE DADOS	DESCRIÇÃO DA BASE	UNIDADE/RESPONSÁVEL PELA BASE	BASE POSSÍVEL DE ABERTURA?	DISPONÍVEL EM DADOS.GOV.BR?	PERIODICIDADE DE ATUALIZAÇÃO	POLÍTICA PÚBLICA RELACIONADA, QUANDO APLICÁVEL	POSSUI CONTEÚDO SIGILOSO?
Hemovida Web – Coagulopatias AMBWEB (RJ)	Banco de dados do Sistema Hemovida Web Coagulopatias responsável pelo monitoramento dos pacientes com coagulopatias hereditárias, com vistas ao acompanhamento do atendimento aos pacientes com coagulopatias hereditárias, prevalência da doença e suas complicações, os dados sociodemográficos e clínicos desses indivíduos, o tratamento e a vigilância epidemiológica das infecções, a presença de inibidor e de possíveis reações adversas ao tratamento e os medicamentos utilizados, contribuindo para o planejamento das ações e possibilitando a transparência e a melhor organização da atenção a esses pacientes.	Daet/CGSH	Não	Não	Diária	Sistema monitorado pelo Acórdão 2236 do TCU, sendo também um dos sistemas compositores da Base Nacional da Assistência Farmacêutica, conforme Portaria n.º 3.616, de 20 de dezembro de 2019	Sim
Gerenciador Multicêntrico NAT DBGSMNAT	Banco de dados do Sistema GSM-NAT (Gerenciador Multicêntrico NAT) responsável pela liberação e disponibilização dos resultados dos exames NAT HIV, HCV, HBV e malária, nas doações realizadas na rede pública do Brasil, visando à liberação dos hemocomponentes para serem utilizados ou NÃO em transfusão.	Daet/CGSH	Não	Não	Diária	Política Nacional do Sangue Portaria de Consolidação GM/MS n.º 5, de 28 de setembro de 2017, Anexo IV	Sim

Continua

Continuação

BASE DE DADOS	DESCRIÇÃO DA BASE	UNIDADE/RESPONSÁVEL PELA BASE	BASE POSSÍVEL DE ABERTURA?	DISPONÍVEL EM DADOS.GOV.BR?	PERIODICIDADE DE ATUALIZAÇÃO	POLÍTICA PÚBLICA RELACIONADA, QUANDO APLICÁVEL	POSSUI CONTEÚDO SIGILOSO?
Hemovida Web – Hemoglobinopatias AMBWEB (RJ)	Banco de dados do Sistema Hemovida Web – Hemoglobinopatias, responsável pelo monitoramento e cadastramento dos pacientes com doença falciforme e talassemia, com vistas ao monitoramento e acompanhamento do atendimento aos pacientes com hemoglobinopatias, controle dos insumos e medicamentos utilizados, contribuindo para o planejamento das ações e possibilitando a transparência e a melhor organização da linha de cuidados das hemoglobinopatias.	Daet/CGSH	Não	Não	Diária	Compositor da Base Nacional da Assistência Farmacêutica, conforme Portaria n.º 3.616, de 20 de dezembro/2019	Sim
Sisneo Centralizador DBSISNEO	Banco de dados do sistema centralizador de dados e informações referentes à Triagem Neonatal Biológica (teste do pezinho). O sistema coleta dados de todo o fluxo de Triagem Neonatal de todas as crianças triadas, sendo monitorado todo o fluxo laboratorial e o tratamento dos pacientes que tiveram alteração nos exames.	Daet/CGSH	Não	Não	Diária	Política Triagem NeoNatal Biológica	Sim

Continua

Continuação

BASE DE DADOS	DESCRIÇÃO DA BASE	UNIDADE/RESPONSÁVEL PELA BASE	BASE POSSÍVEL DE ABERTURA?	DISPONÍVEL EM DADOS.GOV.BR?	PERIODICIDADE DE ATUALIZAÇÃO	POLÍTICA PÚBLICA RELACIONADA, QUANDO APLICÁVEL	POSSUI CONTEÚDO SIGILOSO?
Hemovida Web – Ciclo do Sangue DBHEMOVIDA	Banco de dados do Sistema Hemovida Web Ciclo do Sangue é composto por um conjunto de aplicações que realizam o gerenciamento de bolsas de sangue, desde o registro dos doadores, passando pela coleta e pelos exames realizados para atestar a qualidade do material (seu fracionamento em hemocomponentes, sua estocagem e distribuição), até chegar ao consumo final na transfusão. O objetivo do Sistema Hemovida é fomentar a criação da Rede Nacional de Informações de Sangue e Hemoderivados, que, implementada e Implantada, permita aos diversos gestores, nas esferas federal, estadual e municipal, o pleno acesso aos dados indispensáveis à tomada de decisões quanto ao gerenciamento em todo o processo do sangue na Hemorrede. Integração com Cnes, CNS, Receita Federal e SCPA.	Daet/CGSH	Não	Não	Diária	Política Nacional do Sangue Portaria de Consolidação GM/MS n.º 5/2017, Anexo IV	Sim
Hemoinfo DBHEMOINFO	Banco de dados responsável pelo cadastramento do roteiro de autoavaliação/visita técnica e sistematização dos dados coletados que subsidiará as ações referentes ao Processo de Monitoramento e Avaliação dos serviços de hematologia e hemoterapia no País.	Daet/CGSH	Não	Não	Trimestral	Política Nacional do Sangue Portaria de Consolidação GM/MS n.º 5/2017, Anexo IV	Sim

Continua

Continuação

BASE DE DADOS	DESCRIÇÃO DA BASE	UNIDADE/RESPONSÁVEL PELA BASE	BASE POSSÍVEL DE ABERTURA?	DISPONÍVEL EM DADOS.GOV.BR?	PERIODICIDADE DE ATUALIZAÇÃO	POLÍTICA PÚBLICA RELACIONADA, QUANDO APLICÁVEL	POSSUI CONTEÚDO SIGILOSO?
Sistema Nacional de Dados Hemoterápicos DBHEMOCENTRAL	A base nacional de dados hemoterápicos brasileiros tem como objetivo reunir informações para o acompanhamento e a avaliação da produção hemoterápica dos serviços de hemoterapia, que compõe o Sistema Nacional de Sangue, Componentes e Hemoderivados (Sinasan), no âmbito do SUS. Sistema que centralizará as informações enviadas por todos os serviços de hemoterapia para consolidação das informações no MS.	Daet/CGSH	Não	Não	Trimestral	Política Nacional do Sangue Portaria de Consolidação GM/MS n.º 5/2017, Anexo IV	Sim
Avaliação Externa da Qualidade – serviços de hemoterapia – DBAEQ	O banco de dados do Sistema de Avaliação Externa da Qualidade (AEQ) tem como objetivo garantir os resultados obtidos nos serviços de hemoterapia do País e, conseqüentemente, o aumento da segurança transfusional. Trata-se de uma avaliação interlaboratorial, por meio de testes de proficiência, cuja adesão é voluntária e gratuita, sendo garantida a imparcialidade, a independência e a confidencialidade quanto à identificação dos participantes, aos procedimentos e resultados.	Daet/CGSH	Não	Não	Semestral	Portaria de Consolidação GM/MS n.º 5/2017, Anexo IV, art. 22 Decreto n.º 3.990, de 30 de outubro de 2001, art. 4º e inciso VIII.	Sim

Continua

Continuação

BASE DE DADOS	DESCRIÇÃO DA BASE	UNIDADE/RESPONSÁVEL PELA BASE	BASE POSSÍVEL DE ABERTURA?	DISPONÍVEL EM DADOS.GOV.BR?	PERIODICIDADE DE ATUALIZAÇÃO	POLÍTICA PÚBLICA RELACIONADA, QUANDO APLICÁVEL	POSSUI CONTEÚDO SIGILOSO?
Sistema Informatizado de Gerenciamento do Sistema Nacional de Transplantes	Relação de pacientes inscritos que aguardam por órgão ou córnea para transplante de potenciais doadores, de doadores efetivos e de transplantes realizados por categoria no Brasil.	CGSNT/Daet/Saes	Não	Não	Tempo Real	Política Nacional de Doação e Transplante de Órgãos e Tecidos	Sim
Sistema de cadastros e pagamentos de beneficiários do Programa de Volta para Casa (PVC)	Sistema em que são cadastradas as pessoas egressas de longas internações psiquiátricas (mínimo de dois anos ininterruptos de internação) para o recebimento do auxílio-reabilitação psicossocial.	CGDDH/Desmad/Saes	Sim	Não	Mensal	Política Nacional de Saúde Mental – Lei Federal n.º 10.216/2001 e Lei Federal n.º 10.708/2003; Portaria GM n.º 2.077 /2003 (regulamenta a Lei n.º 10.7080)	Sim
Dados das Fichas de Atendimento Individual (FAI) – Sistema de Informação em Saúde para a Atenção Básica (Sisab)	O Sisab é o banco de dados nacional para os dados dos atendimentos e cadastros da Atenção Primária à Saúde. Esta base corresponde aos dados estruturados conforme a Ficha de Atendimento Individual do e-SUS APS.	Cgiad/Saps	Sim	Não	Mensal	Política Nacional de Atenção Básica (Pnab)	Não
Dados das Fichas de Cadastro Individual (FCI) – Sistema de Informação em Saúde para a Atenção Básica (Sisab)	O Sisab é o banco de dados nacional para os dados dos atendimentos e cadastros da Atenção Primária à Saúde. Esta base corresponde aos dados estruturados conforme a Ficha de Cadastro Individual do e-SUS APS.	Cgiad/Saps	Sim	Não	Mensal	Política Nacional de Atenção Básica (Pnab)	Não

Continua

Continuação

BASE DE DADOS	DESCRIÇÃO DA BASE	UNIDADE/RESPONSÁVEL PELA BASE	BASE POSSÍVEL DE ABERTURA?	DISPONÍVEL EM DADOS.GOV.BR?	PERIODICIDADE DE ATUALIZAÇÃO	POLÍTICA PÚBLICA RELACIONADA, QUANDO APLICÁVEL	POSSUI CONTEÚDO SIGILOSO?
Dados das Fichas de Procedimento (FP) – Sistema de Informação em Saúde para a Atenção Básica (Sisab)	O Sisab é o banco de dados nacional para os dados dos atendimentos e cadastros da Atenção Primária à Saúde. Esta base corresponde aos dados estruturados conforme a Ficha de Procedimento do e-SUS APS.	Cgiad/Saps	Não	Não	Mensal	Política Nacional de Atenção Básica (Pnab)	Não
Dados das Fichas de Vacinação (FV) – Sistema de Informação em Saúde para a Atenção Básica (Sisab)	O Sisab é o banco de dados nacional para os dados dos atendimentos e cadastros da Atenção Primária à Saúde. Esta base corresponde aos dados estruturados conforme a Ficha de Vacinação do e-SUS APS.	Cgiad/Saps	Não	Não	Mensal	Política Nacional de Atenção Básica (Pnab)	Não
Dados das Fichas de Atendimento Odontológico Individual (FAO) – Sistema de Informação em Saúde para a Atenção Básica (Sisab)	O Sisab é o banco de dados nacional para os dados dos atendimentos e cadastros da Atenção Primária à Saúde. Esta base corresponde aos dados estruturados conforme a Ficha de Atendimento Odontológico Individual do e-SUS APS.	Cgiad/Saps	Sim	Não	Mensal	Política Nacional de Atenção Básica (Pnab)	Não
Dados das Fichas de Atividade Coletiva (FAC) – Sistema de Informação em Saúde para a Atenção Básica (Sisab)	O Sisab é o banco de dados nacional para os dados dos atendimentos e cadastros da Atenção Primária à Saúde. Esta base corresponde aos dados estruturados conforme a Ficha de Atividade Coletiva do e-SUS APS.	Cgiad/Saps	Sim	Não	Mensal	Política Nacional de Atenção Básica (Pnab)	Não

Continua

Continuação

BASE DE DADOS	DESCRIÇÃO DA BASE	UNIDADE/RESPONSÁVEL PELA BASE	BASE POSSÍVEL DE ABERTURA?	DISPONÍVEL EM DADOS.GOV.BR?	PERIODICIDADE DE ATUALIZAÇÃO	POLÍTICA PÚBLICA RELACIONADA, QUANDO APLICÁVEL	POSSUI CONTEÚDO SIGILOSO?
Dados das Fichas de Cadastro Domiciliar e Territorial (FCDT) – Sistema de Informação em Saúde para a Atenção Básica (Sisab)	O Sisab é o banco de dados nacional para os dados dos atendimentos e cadastros da Atenção Primária à Saúde. Esta base corresponde aos dados estruturados conforme a Ficha de Cadastro Domiciliar e Territorial do e-SUS APS.	Cgiad/Saps	Não	Não	Mensal	Política Nacional de Atenção Básica (Pnab)	Não
Dados das Fichas de Marcadores de Consumo Alimentar – Sistema de Informação em Saúde para a Atenção Básica (Sisab)	O Sisab é o banco de dados nacional para os dados dos atendimentos e cadastros da Atenção Primária à Saúde. Esta base corresponde aos dados estruturados conforme a Ficha de Marcadores de Consumo Alimentar do e-SUS APS.	Cgiad/Saps	Não	Não	Mensal	Política Nacional de Atenção Básica (Pnab)	Não
Dados das Fichas de Visita Domiciliar e Territorial (FVD) – Sistema de Informação em Saúde para a Atenção Básica (Sisab)	O Sisab é o banco de dados nacional para os dados dos atendimentos e cadastros da Atenção Primária à Saúde. Esta base corresponde aos dados estruturados conforme a Ficha de Visita Domiciliar e Territorial do e-SUS APS.	Cgiad/Saps	Não	Não	Mensal	Política Nacional de Atenção Básica (Pnab)	Não
Cadastro Vinculado – Financiamento APS – Sistema de Informação em Saúde para a Atenção Básica (Sisab)	O Sisab é o banco de dados nacional para os dados dos atendimentos e cadastros da Atenção Primária à Saúde. A base de cadastros vinculados refere-se à identificação das equipes e dos estabelecimentos da Atenção Primária à Saúde responsáveis por cada cidadão, realizando um vínculo dos cidadãos às equipes e aos estabelecimentos para fins do Programa Previne Brasil. Este vínculo NÃO considera apenas a Ficha de Cadastro Individual, mas também outros critérios, como quantidade de atendimentos.	Cgiad/Saps	Sim	Não	Mensal	Política Nacional de Atenção Básica (Pnab)	Não

Continua

Continuação

BASE DE DADOS	DESCRIÇÃO DA BASE	UNIDADE/RESPONSÁVEL PELA BASE	BASE POSSÍVEL DE ABERTURA?	DISPONÍVEL EM DADOS.GOV.BR?	PERIODICIDADE DE ATUALIZAÇÃO	POLÍTICA PÚBLICA RELACIONADA, QUANDO APLICÁVEL	POSSUI CONTEÚDO SIGILOSO?
Indicadores de desempenho – Financiamento APS – Sistema de Informação em Saúde para a Atenção Básica (Sisab)	O Sisab é o banco de dados nacional para os dados dos atendimentos e cadastros da Atenção Primária à Saúde. A base de indicadores refere-se aos dados utilizados para cálculo dos indicadores para fins de pagamento por desempenho do Programa Previne Brasil. Os indicadores abrangem dados das diversas fichas do e-SUS APS.	Cgiad/Saps	Sim	Não	Mensal	Política Nacional de Atenção Básica (Pnab)	Não
Histórico de Cobertura da APS	O sistema possui dados do histórico de cobertura da APS, considerando a tipologia da equipe e de agentes comunitários de saúde.	Cgiad/Saps	Não	Não	Mensal	Política Nacional de Atenção Básica (Pnab)	Não
Gerencia APS – Adesões	O sistema possui dados de solicitação de adesão de municípios/estados a programas da APS. Ainda, por tratar de informações de solicitações realizadas por parte dos gestores municipais/estaduais, possui os dados dos gestores que acessaram o sistema e realizaram essas ações nele.	Cgiad/Saps	Não	Não	Mensal	Política Nacional de Atenção Básica (Pnab)	Não
Gerencia APS – Adesões	O sistema possui dados de solicitação de adesão de municípios/estados a programas da APS. Ainda, por tratar de informações de solicitações realizadas por parte dos gestores municipais/estaduais, possui os dados dos gestores que acessaram o sistema e realizaram essas ações nele.	Cgiad/Saps	Não	Não	Mensal	Política Nacional de Atenção Básica (Pnab)	Não

Continua

Continuação

BASE DE DADOS	DESCRIÇÃO DA BASE	UNIDADE/RESPONSÁVEL PELA BASE	BASE POSSÍVEL DE ABERTURA?	DISPONÍVEL EM DADOS.GOV.BR?	PERIODICIDADE DE ATUALIZAÇÃO	POLÍTICA PÚBLICA RELACIONADA, QUANDO APLICÁVEL	POSSUI CONTEÚDO SIGILOSO?
Gerencia APS – Credenciamentos	O sistema possui dados de solicitação de credenciamento de municípios/estados a equipes e serviços da APS. Ainda, por tratar de informações de solicitações realizadas por gestores municipais/estaduais, possui os dados dos gestores que acessaram o sistema e realizaram essas ações nele.	Cgiad/Saps	Não	Não	Mensal	Política Nacional de Atenção Básica (Pnab)	Não
Gerencia APS – Financiamento	O sistema possui dados dos profissionais, das equipes e dos estabelecimentos do Cnes para validação para fins de financiamento da Atenção Primária à Saúde.	Cgiad/Saps	Não	Não	Mensal	Política Nacional de Atenção Básica (Pnab)	Não
Informatiza APS/Utilização de Prontuário Eletrônico	O sistema possui dados de adesão e monitoramento do programa Informatiza APS e do gestor responsável pela solicitação de adesão. O monitoramento do sistema inclui o cálculo da quantidade de equipes informatizadas, que se refere à utilização de Prontuário Eletrônico (PEC e-SUS APS ou prontuários próprios).	Cgiad/Saps	Não	Não	Mensal	Política Nacional de Atenção Básica (Pnab)	Não
Sistema de credenciamento ao Laboratório Regional de Próteses Dentárias (LRPD)	O sistema possui os dados de credenciamento e de gestores que realizaram a solicitação de credenciamento do Laboratório de Prótese Dentária.	Cgiad/Saps	Não	Não	Mensal	Política Nacional de Atenção Básica (Pnab)	Não

Continua

Continuação

BASE DE DADOS	DESCRIÇÃO DA BASE	UNIDADE/RESPONSÁVEL PELA BASE	BASE POSSÍVEL DE ABERTURA?	DISPONÍVEL EM DADOS.GOV.BR?	PERIODICIDADE DE ATUALIZAÇÃO	POLÍTICA PÚBLICA RELACIONADA, QUANDO APLICÁVEL	POSSUI CONTEÚDO SIGILOSO?
Micronutrientes/ Vitamina A/ Ferro	Programas Nacionais de Suplementação de Micronutrientes, que são formulados a partir das necessidades de saúde do território brasileiro, considerando os agravos nutricionais de maior frequência e relevância e observando os critérios de risco e vulnerabilidade da população. São eles: fortificação da alimentação infantil com micronutrientes em pó – NutriSUS; Programa Nacional de Suplementação de Ferro (PNSF); Programa Nacional de Suplementação de Vitamina A (PNSVA).	Cgan/Deppros	Não	Não	Mensal	Política Nacional de Atenção Básica (Pnab)	Não
Pagamento Mais Médicos/ Médicos pelo Brasil	O sistema possui dados dos profissionais participantes do Programa Mais Médicos/Médicos pelo Brasil para monitoramento da ocupação das vagas.	Cgiad/Saps	Não	Não	Mensal	Política Nacional de Atenção Básica (Pnab)	Não
Programa de Formação Profissional da APS	O sistema possui dados de adesão ao Programa de Formação Profissional da APS, do gestor responsável pela solicitação de adesão e dos profissionais participantes do programa de residência, conforme informados pela gestão estadual/municipal.	Cgiad/Saps	Não	Não	Mensal	Política Nacional de Atenção Básica (Pnab)	Não

Continua

BASE DE DADOS	DESCRIÇÃO DA BASE	UNIDADE/RESPONSÁVEL PELA BASE	BASE POSSÍVEL DE ABERTURA?	DISPONÍVEL EM DADOS.GOV.BR?	PERIODICIDADE DE ATUALIZAÇÃO	POLÍTICA PÚBLICA RELACIONADA, QUANDO APLICÁVEL	POSSUI CONTEÚDO SIGILOSO?
Programa Saúde na Escola – PSE	O sistema possui dados de adesão ao Programa Saúde na Escola, do gestor responsável pela solicitação de adesão, das escolas participantes do programa e dados dos secretários de educação municipais.	Cgan/Deppros	Não	Não	Bienal	Política Nacional de Atenção Básica (Pnab)	Não
Programa Saúde na Hora – SNH	O sistema possui dados de adesão ao Programa Saúde na Hora e do gestor responsável pela solicitação de adesão, além dos dados de monitoramento do programa (portarias de adesão, homologação e credenciamento).	Cgiad/Saps	Não	Não	Mensal	Política Nacional de Atenção Básica (Pnab)	Não
Saúde com Agente/ Mais Saúde com Agente	Sistema de adesão ao Programa Saúde com Agente/Mais Saúde com Agente. Possui dados dos municípios e dos gestores que aderiram ao programa.	Cgiad/Saps	Não	Não	Anual	Política Nacional de Atenção Básica (Pnab)	Não
Pesquisa de opinião	O sistema possui dados de sugestões de melhorias informadas por usuários do sistema e-SUS APS e da sociedade em geral, a serem acolhidas pela equipe técnica de gestão dos programas e de desenvolvimento dos sistemas.	Cgiad/Saps	Não	Não	Mensal	Política Nacional de Atenção Básica (Pnab)	Não
Estado Nutricional – Sistema de Vigilância Alimentar e Nutricional (Sisvan)	O sistema possui dados individualizados (por meio do Cartão Nacional de Saúde) de peso, altura e estado nutricional. O Sisvan Web tem por objetivo consolidar os dados referentes às ações de Vigilância Alimentar e Nutricional, desde o registro de dados antropométricos e de marcadores de consumo alimentar até a geração de relatórios.	Cgan/Deppros	Não	Sim	Anual	Política Nacional de Atenção Básica (Pnab)	Não

Continuação

BASE DE DADOS	DESCRIÇÃO DA BASE	UNIDADE/RESPONSÁVEL PELA BASE	BASE POSSÍVEL DE ABERTURA?	DISPONÍVEL EM DADOS.GOV.BR?	PERIODICIDADE DE ATUALIZAÇÃO	POLÍTICA PÚBLICA RELACIONADA, QUANDO APLICÁVEL	POSSUI CONTEÚDO SIGILOSO?
Sistema para registro de condicionalidades de saúde do Programa Bolsa Família	O sistema possui dados individualizados (por meio do Cartão Nacional de Saúde ou do Número de Identificação Social) de peso, altura, vacinação e pré-natal para acompanhamento do Programa Bolsa Família na Saúde.	Cgan/Deppros	Não	Não	Mensal	Política Nacional de Atenção Básica (Pnab)	Não
Informação e Gestão da Atenção Básica (e-Gestor AB)	Base de dados contendo informações de identificação do usuário para cadastro de perfis de acesso ao sistema (CPF, e-mail, endereço profissional).	Cgiad/Saps	Não	Não	Mensal	Política Nacional de Atenção Básica (Pnab)	Não
Programa de Provimento Médico Federal e dados de georreferenciamento (DBCPLAD)	Base de dados contendo número de vagas dos Programas de Provimento Médico Federal e de dados para estudos de georreferenciamento para dimensionamento profissional da APS.	Cgiad/Saps	Não	Não	Anual	Programa Mais Médicos para o Brasil e Programa Médicos pelo Brasil	Não
Planilha de Controle de Demandas	Planilha de Gestão Processual da demanda jurídica recebida até a resposta enviada.	Coordenação-Geral de Demandas de Órgãos Externos da Atenção Primária – CGOEX/Saps	Não	Não	Mensal	N/A	Não
Conjunto de Dados de Entradas, Saídas, Dispensações e Posição de Estoque do Sistema Nacional de Gestão da Assistência Farmacêutica (DBHORUS)	Base de dados do Sistema Nacional de Gestão da Assistência Farmacêutica (Hórus) com informações de movimentações logísticas de medicamentos e produtos para a saúde.	DAF/Sectics	Sim	Não	Em tempo real	Política Nacional de Assistência Farmacêutica, Política Nacional de Plantas Medicinais e Fitoterápicos e Política Nacional de Medicamentos, além do Programa Qualifar-SUS e do Programa Nacional de Plantas Medicinais e Fitoterápicos	Sim

Continua

Continuação

BASE DE DADOS	DESCRIÇÃO DA BASE	UNIDADE/RESPONSÁVEL PELA BASE	BASE POSSÍVEL DE ABERTURA?	DISPONÍVEL EM DADOS.GOV.BR?	PERIODICIDADE DE ATUALIZAÇÃO	POLÍTICA PÚBLICA RELACIONADA, QUANDO APLICÁVEL	POSSUI CONTEÚDO SIGILOSO?
Conjunto de Dados de Entradas, Saídas, Dispensações, Posição de Estoque e Avaliações Deferidas do Serviço da Base Nacional de Dados de Ações e Serviços da Assistência Farmacêutica (DBBNARFARSOA)	Dados de movimentação logística de medicamentos e produtos para a saúde oriundos de sistemas próprios de estados e municípios e encaminhados ao Ministério da Saúde por meio de serviço webservice.	DAF/Secitcs	Sim	Não	Mensal	Política Nacional de Assistência Farmacêutica, Política Nacional de Plantas Medicinais e Fitoterápicos e Política Nacional de Medicamentos, além do Programa Qualifar-SUS e do Programa Nacional de Plantas Medicinais e Fitoterápicos	Sim
Conjunto de Dados de Dispensações – Sistema Autorizador do Programa Farmácia Popular do Brasil (DBPOPFARMA)	Sistema de informação do Programa Aqui Tem Farmácia Popular do Brasil.	DAF/Secitcs	Sim	Não	Em tempo real	Política Nacional de Assistência Farmacêutica, Política Nacional de Plantas Medicinais e Fitoterápicos e Política Nacional de Medicamentos, além dos Programas Farmácia Popular e Qualifar-SUS e do Programa Nacional de Plantas Medicinais e Fitoterápicos	Sim
Sistema de Gestão do Componente Especializado da Assistência Farmacêutica – Sisceaf	Sistema de gestão da Coordenação do Componente Especializado da Assistência Farmacêutica.	DAF/Secitcs	Não	Não	Mensal	Política Nacional de Assistência Farmacêutica, Política Nacional de Medicamentos, além do Programa Qualifar-SUS	Sim
Banco de Preços em Saúde – BPS	Base de dados com o registro das compras de medicamentos e insumos médicos informadas pelos estados e municípios, sendo a principal fonte de referência para o processo licitatório de compras públicas.	Coagep/Cges/Desid/Secitcs	Sim	Não	Mensal	N/A	Não
Pesquisa Saúde	Disponibilizar informações sobre as pesquisas científicas fomentadas pelo Decit, a fim de subsidiar o trabalho de pesquisadores, gestores e profissionais da saúde.	CGFPS/Decit/Secitcs	Sim	Não	Diária	Política Nacional de Ciência, Tecnologia e Inovação em Saúde	Sim

Continua

Continuação

BASE DE DADOS	DESCRIÇÃO DA BASE	UNIDADE/RESPONSÁVEL PELA BASE	BASE POSSÍVEL DE ABERTURA?	DISPONÍVEL EM DADOS.GOV.BR?	PERIODICIDADE DE ATUALIZAÇÃO	POLÍTICA PÚBLICA RELACIONADA, QUANDO APLICÁVEL	POSSUI CONTEÚDO SIGILOSO?
Plataforma Brasil	Base nacional e unificada de registros de pesquisas envolvendo seres humanos para todo o sistema CEP/Conep. Ela permite que as pesquisas sejam acompanhadas em seus diferentes estágios – desde sua submissão até a aprovação final pelo CEP e pela Conep, quando necessário –, possibilitando inclusive o acompanhamento da fase de campo, o envio de relatórios parciais e dos relatórios finais das pesquisas (quando concluídas). O sistema permite, ainda, a apresentação de documentos também em meio digital, propiciando à sociedade o acesso aos dados públicos de todas as pesquisas aprovadas. Pela internet, é possível a todos os envolvidos o acesso, por meio de um ambiente compartilhado, às informações em conjunto, diminuindo de forma significativa o tempo de trâmite dos projetos em todo o sistema CEP/Conep.	SE/Conep/CNS e Decit/Sectics – gestão compartilhada	Sim	Não	Diária	N/A	Sim
Sistema de Informações sobre Orçamentos Públicos em Saúde – Siops	Base de dados em que os gestores do SUS de todos os entes federados informam sua execução orçamentária (receitas totais e despesas com saúde), além de informar do cumprimento da aplicação mínima de recursos em ações e serviços públicos em saúde (ASPS) exigida em lei.	Csiops/Cges/Dedis/Sectics	Sim	Não	Semestral	N/A	Não
Sistema de Apuração e Gestão de Custos do SUS – ApuraSUS	Base de dados de custos em saúde, disponível para alimentação gratuita para todos os estabelecimentos de saúde. É possível se extrair parâmetros para custeio total de hospital, UPA, UBS, policlínicas; custo de procedimentos.	Ccusto/Cges/Desid/Sectics	Sim	Não	Mensal	Programa Nacional de Gestão de Custo (PNGC)	Sim

Continua

BASE DE DADOS	DESCRIÇÃO DA BASE	UNIDADE/RESPONSÁVEL PELA BASE	BASE POSSÍVEL DE ABERTURA?	DISPONÍVEL EM DADOS.GOV.BR?	PERIODICIDADE DE ATUALIZAÇÃO	POLÍTICA PÚBLICA RELACIONADA, QUANDO APLICÁVEL	POSSUI CONTEÚDO SIGILOSO?
Sistema de Informação em Ciência e Tecnologia em Saúde – SISC&T	Sistema de gerenciamento das submissões, avaliações e seleções de projetos de pesquisas submetidos ao Departamento de Ciência e Tecnologia (Decit) da Secretaria de Ciência, Tecnologia, Inovação e Complexo da Saúde (Sectics) do Ministério da Saúde. Desenvolvido para apoiar: Programa Pesquisa para o SUS: gestão compartilhada em saúde – PPSUS; Fomento Nacional; eventos ocasionais: prêmios, avaliações eventuais, e afins; banco de pareceristas: cadastro de pesquisadores nas mais variadas áreas do conhecimento.	CGFPS/Decit/Sectics	Sim	Não	Sob demanda	Política Nacional de Ciência, Tecnologia e Inovação em Saúde	Sim
Controle de Demandas da Conitec	Planilha responsável por consolidar dados referentes às demandas da Comissão Nacional de Incorporação de Tecnologias no Sistema Único de Saúde (Conitec).	Dgits/Sectics	Sim	Não	Mensal	Política Nacional de Gestão de Tecnologias em Saúde (PNGTS)	Não
Plataforma Participa + Brasil	Sistema responsável por coletar dados sobre consultas públicas da Conitec.	Dgits/Sectics	Sim	Não	Mensal	Política Nacional de Gestão de Tecnologias em Saúde (PNGTS)	Sim
PCDT – Protocolos Clínicos e Diretrizes Terapêuticas	Tabela responsável por divulgar os Protocolos Clínicos e Diretrizes Terapêuticas que estão em elaboração pela Conitec.	Dgits/Sectics	Sim	Não	Mensal	Política Nacional de Gestão de Tecnologias em Saúde (PNGTS)	Não

Continuação

BASE DE DADOS	DESCRIÇÃO DA BASE	UNIDADE / RESPONSÁVEL PELA BASE	BASE POSSÍVEL DE ABERTURA?	DISPONÍVEL EM DADOS.GOV.BR?	PERIODICIDADE DE ATUALIZAÇÃO	POLÍTICA PÚBLICA RELACIONADA, QUANDO APLICÁVEL	POSSUI CONTEÚDO SIGILOSO?
Tecnologias e Diretrizes para tratamento e prevenção da covid-19	Painel responsável por consolidar os dados sobre tecnologias e diretrizes para tratamento e prevenção da covid-19.	Dgits/Sectics	Sim	Não	Mensal	Política Nacional de Gestão de Tecnologias em Saúde (PNGTS)	Não
Planilha de registros do quantitativo e do total gasto por medicamento relacionados ao cumprimento efetivamente realizado de demandas judiciais em saúde.	Essa base de dados contempla o quantitativo e o total gasto por medicamento relacionados ao cumprimento de demandas judiciais em saúde por meio de depósitos judiciais, entregas realizadas por meio de aquisição e/ou pelo DAF com as seguintes desagregações: a) Medicamentos. b) Mês/ano. c) TRF que originou a demanda judicial. d) Estado. e) Região.	Djud	Sim	Não	Semestral	Política Nacional de Atenção Integral às Pessoas com Doenças Raras; Política Nacional para Prevenção e Controle do Câncer e Política Nacional de Assistência Farmacêutica	Não
Planilha de registros do quantitativo e do total gasto por medicamentos oncológicos relacionados ao cumprimento efetivamente realizado de demandas judiciais em saúde.	Essa base de dados contempla o quantitativo e o total gasto por medicamento relacionados ao cumprimento de demandas judiciais em saúde por meio de depósitos judiciais e entregas realizadas com aquisição e Ceaf para os seguintes critérios: a) Medicamento do grupo oncológico. b) Mês/ano. c) TRF que originou a demanda judicial. d) Estado. e) Região.	Djud	Sim	Não	Semestral	Política Nacional para Prevenção e Controle do Câncer (Saes)	Sim

Continua

Continuação

BASE DE DADOS	DESCRIÇÃO DA BASE	UNIDADE / RESPONSÁVEL PELA BASE	BASE POSSÍVEL DE ABERTURA?	DISPONÍVEL EM DADOS.GOV.BR?	PERIODICIDADE DE ATUALIZAÇÃO	POLÍTICA PÚBLICA RELACIONADA, QUANDO APLICÁVEL	POSSUI CONTEÚDO SIGILOSO?
Planilha de registros do quantitativo e do total gasto por medicamento para doenças raras relacionados ao cumprimento efetivamente realizado de demandas judiciais em saúde.	Essa base de dados contempla o total e os valores praticados com a seguinte classificação por: a) Medicamento do grupo Saes. b) Mês/ano. c) TRF que originou a demanda judicial. d) Estado. e) Região.	Djud	Sim	Não	Semestral	Política Nacional de Atenção Integral às Pessoas com Doenças Raras (Saes)	Sim
Planilha de registros do quantitativo e do total gasto por medicamento da Assistência Farmacêutica relacionados ao cumprimento efetivamente realizado de demandas judiciais em saúde.	Essa base de dados contempla o total e os valores praticados com a seguinte classificação por: a) Medicamento do grupo Sectics. b) Mês/ano. c) TRF que originou a demanda judicial. d) Estado. e) Região.	Djud	Sim	Não	Semestral	Política Nacional de Assistência Farmacêutica (SCTIE)	Sim
Planilha de registros do quantitativo e do total gasto com canabidiol relacionados ao cumprimento efetivamente realizado de demandas judiciais em saúde.	Essa base de dados contempla o total e os valores praticados com a seguinte classificação por: a) Grupo Canabidiol. b) Mês/ano. c) TRF que originou a demanda judicial. d) Estado. e) Região.	Djud	Não	Não	Semestral	N/A	Sim

Continua

Continuação

BASE DE DADOS	DESCRIÇÃO DA BASE	UNIDADE/RESPONSÁVEL PELA BASE	BASE POSSÍVEL DE ABERTURA?	DISPONÍVEL EM DADOS.GOV.BR?	PERIODICIDADE DE ATUALIZAÇÃO	POLÍTICA PÚBLICA RELACIONADA, QUANDO APLICÁVEL	POSSUI CONTEÚDO SIGILOSO?
Planilha Excel Teams de registros dos contratados do Decoop via TED – Sistema desenvolvido para Decoop em fase de testes Redmine.	Planilha Excel Teams	Decoop	Não	Não	Diário	N/A	Sim
Sistema Sispron – Registros dos contratos para celebração dos programas Pronon e Pronas	Sispron	Decoop	Não	Não	Diário	Política Nacional Pronon e Pronas – PCD	Sim
Sistema de Informação da Atenção à Saúde Indígena (Siasi) – Módulo de Óbitos	Contém dados sobre os óbitos ocorridos na população indígena assistida pelo SasiSUS.	Covisi/Sesai – Bárbara Marinho e Adriny	Sim	Não	Anual	Política Nacional de Atenção à Saúde dos Povos Indígenas (Pnaspi)	Sim
Imunização no âmbito do SasiSUS/Sesai	Contém dados de cobertura vacinal na população indígena assistida pelo SasiSUS.	Covisi/Sesai – Alexandra Silva, George Araujo, Luana Habibe	Sim	Sim	Trimestral	Política Nacional de Atenção à Saúde dos Povos Indígenas (Pnaspi)	Não
Sistema de Informação da Atenção à Saúde Indígena (Siasi) (Doenças respiratórias)	Dados de casos de síndromes gripais e síndrome respiratória aguda grave.	Covisi/Sesai – Yure e Yago	Sim	Não	Semestral	Política Nacional de Vigilância em Saúde (PNVS)	Sim

Continua

Continuação

BASE DE DADOS	DESCRIÇÃO DA BASE	UNIDADE/RESPONSÁVEL PELA BASE	BASE POSSÍVEL DE ABERTURA?	DISPONÍVEL EM DADOS.GOV.BR?	PERIODICIDADE DE ATUALIZAÇÃO	POLÍTICA PÚBLICA RELACIONADA, QUANDO APLICÁVEL	POSSUI CONTEÚDO SIGILOSO?
Sistema de Informação da Atenção à Saúde Indígena (Siasi) – Módulo de Morbidades (Tuberculose)	Contém dados de casos diagnosticados com tuberculose no âmbito da saúde indígena.	Covisi/Sesai – Mateus Neves e Mayara Nepomuceno	Sim	Não	Semestral	Política Nacional de Atenção à Saúde dos Povos Indígenas (Pnaspi)	Sim
Obras de infraestruturas de saúde e saneamento contratadas pelos Dsei para atendimento de aldeias no âmbito do SasiSUS – Planinfra	Status de obras de infraestruturas de saúde e saneamento contratadas pelos Dsei no âmbito do SasiSUS. Atualização é feita via processos SEI.	Coabs/Deamb/Sesai – Ayrton Anselmo	Sim	Não	Semestral	Plano Nacional de Saneamento Básico (Plansab) e Política Nacional de Atenção à Saúde dos Povos Indígenas	Não
Sistema de Atenção à Saúde Indígena (Siasi) – Vigilância Alimentar e Nutricional (VAN) – Siasi-VAN	Dados do acompanhamento alimentar e nutricional de crianças menores de 5 anos; dados dos tipos de aleitamento materno exclusivo em menores de 6 meses de idade; dados do estado nutricional de crianças indígenas.	Coapro/Sesai – Elida Amorim	Sim	Sim	Mensal	Política Nacional de Atenção à Saúde dos Povos Indígenas (Pnaspi)	Sim
Sistema de Informação da Atenção à Saúde Indígena (Siasi) – Módulo de Morbidades (Doenças imunopreveníveis)	Dados sobre os casos de doenças prevenidas ou evitadas pela vacinação na população indígena assistida pelo SasiSUS.	Covisi/Sesai – Aiara Cogo, George Araujo e Luana Habibe	Sim	Não	Semestral	Política Nacional de Vigilância em Saúde (PNVS)	Sim
Sistema de Registro sobre Recursos Humanos no SasiSUS/Sesai – Sesai-RH	Contém registros dos trabalhadores dos Dsei.	CGCSI/Sesai – Edilaine/Fábio	Não	Não	Mensal	N/A	Sim

Continua

Continuação

BASE DE DADOS	DESCRIÇÃO DA BASE	UNIDADE/RESPONSÁVEL PELA BASE	BASE POSSÍVEL DE ABERTURA?	DISPONÍVEL EM DADOS.GOV.BR?	PERIODICIDADE DE ATUALIZAÇÃO	POLÍTICA PÚBLICA RELACIONADA, QUANDO APLICÁVEL	POSSUI CONTEÚDO SIGILOSO?
Sistema de Informação da Atenção à Saúde Indígena (Siasi) – Módulo Pré-Natal (Gestação)	Dados de gestantes que realizaram no mínimo 6 consultas de pré-natal, por Dsei, ano e polo-base; dados de gestantes indígenas com exames para sífilis realizados, por Dsei e ano; dados de gestantes indígenas com exames para HIV realizados, por Dsei e ano.	Coapro/Sesai – Letícia Motta e Deurides Navega	Sim	Não	Trimestral	Política Nacional de Atenção à Saúde dos Povos Indígenas (Pnaspi)	Sim
Sistema de Informação da Atenção à Saúde Indígena (Siasi) – Doenças zoonóticas (leishmaniose visceral, leishmaniose tegumentar, acidente por animais potencialmente transmissores de raiva) – Módulos de Morbidades – Zoonose	Dados de doenças zoonóticas (leishmaniose visceral, leishmaniose tegumentar, acidente por animais potencialmente transmissores de raiva) ocorridas na população indígena assistida pelo SasiSUS.	Covisi/Sesai – Livia Mendonça, Lucas Felipe Oliveira e Gabriel Muricy	Sim	Não	Semestral	Política Nacional de Atenção à Saúde dos Povos Indígenas (Pnaspi)	Sim
Sistema de Informação da Atenção à Saúde Indígena (Siasi) – Módulo Morbidades (Crescimento e Desenvolvimento Infantil)	Dados de crianças indígenas com 1 ano completo que tiveram acesso às consultas preconizadas de crescimento e desenvolvimento infantil (CeD), por Dsei, ano e polo-base. Dados de crianças indígenas com 1 ano completo com alguma consulta, por Dsei, ano e polo-base. Dados de crianças indígenas com 1 ano completo com 4 ou mais consultas de CeD, por Dsei, ano e polo-base.	Coapro/Sesai – Estanislene Brilhante e Vanessa Barroso	Sim	Não	Mensal	Política Nacional de Atenção à Saúde dos Povos Indígenas (Pnaspi)	Sim

Continua

BASE DE DADOS	DESCRIÇÃO DA BASE	UNIDADE/RESPONSÁVEL PELA BASE	BASE POSSÍVEL DE ABERTURA?	DISPONÍVEL EM DADOS.GOV.BR?	PERIODICIDADE DE ATUALIZAÇÃO	POLÍTICA PÚBLICA RELACIONADA, QUANDO APLICÁVEL	POSSUI CONTEÚDO SIGILOSO?
Sistema de Informação da Atenção à Saúde Indígena (Siasi) – Módulo Saúde Bucal	<p>Dados de atendimentos odontológicos da população indígena assistida pelo SasiSUS.</p> <p>Dados de primeiras consultas odontológicas programáticas da população indígena assistida pelo SasiSUS.</p> <p>Dados de tratamentos odontológicos básicos concluídos da população indígena assistida pelo SasiSUS.</p> <p>Dados de procedimentos odontológicos da população indígena assistida pelo SasiSUS.</p>	Coapro/Sesai – Ana Carolina e Daiane Oliveira	Sim	Não	Trimestral	Política Nacional de Saúde Bucal	Sim
Sistema de Informação da Atenção à Saúde Indígena (Siasi) – Módulo Morbidades (Dados de Arboviroses)/ Plataforma arboviroses	Dados de arboviroses (dengue, Zika, chikungunya, febre amarela e outras) ocorridas na população indígena assistida pelo SasiSUS.	Covisi/Sesai – Lívia Mendonça, Lucas Felipe Oliveira e Gabriel Muricy	Sim	Não	Semestral	Política Nacional de Atenção à Saúde dos Povos Indígenas (Pnaspi)	Sim
<p>Sistema de Informação da Atenção à Saúde Indígena (Siasi)</p> <p>Doenças diarreicas agudas (MDDA)</p>	Dados de doenças diarreicas agudas.	Covisi/Sesai – Yure e Yago	Sim	Não	Semestral	Política Nacional de Vigilância em Saúde (PNVS)	Sim

Continuação

BASE DE DADOS	DESCRIÇÃO DA BASE	UNIDADE/RESPONSÁVEL PELA BASE	BASE POSSÍVEL DE ABERTURA?	DISPONÍVEL EM DADOS.GOV.BR?	PERIODICIDADE DE ATUALIZAÇÃO	POLÍTICA PÚBLICA RELACIONADA, QUANDO APLICÁVEL	POSSUI CONTEÚDO SIGILOSO?
Sistema de Informação da Atenção à Saúde Indígena (Siasi) Web – acidentes ofídicos no âmbito da Sesai	Dados de acidentes ofídicos ocorridos na população indígena assistida pelo SasiSUS	Covisi/Sesai – Livia Mendonça, Lucas Felipe Oliveira e Gabriel Muricy	Sim	Não	Semestral	Política Nacional de Atenção à Saúde dos Povos Indígenas (Pnaspi)	Sim
Sistema de Informação da Atenção à Saúde Indígena (Siasi) – Módulo de Morbidades – Hepatites Virais	Dados sobre os casos de hepatites virais ocorridos na população indígena assistida pelo SasiSUS.	Covisi/Sesai – Mayara Nepomuceno e Mateus Neves	Sim	Não	Semestral	Plano Nacional de Saneamento Básico (Plansab) e Política Nacional de Atenção à Saúde dos Povos Indígenas (Pnaspi)	Sim
Esgotamento sanitário em aldeias no âmbito do SasiSUS	Acompanhamento da implementação de estrutura de esgotamento sanitário em aldeias, agregadas por Dsei.	Cosa/Deamb/Sesai – Tarcisio Santos	Sim	Não	Anual	Plano Nacional de Saneamento Básico (Plansab) e Política Nacional de Atenção à Saúde dos Povos Indígenas (Pnspi)	Não
Gerenciamento de resíduos sólidos em aldeias no âmbito do SasiSUS – PLANGRS	Levantamento das formas de gerenciamento de resíduos sólidos nas aldeias, por Dsei. Preenchida via Teams.	Cosa/Deamb/Sesai – Flora Fujiwara	Sim	Não	Anual	Plano Nacional de Saneamento Básico (Plansab) e Política Nacional de Atenção à Saúde dos Povos Indígenas (Pnaspi)	Não
Monitoramento no Cadastro Nacional de Estabelecimentos de Saúde (Cnes)	Estabelecimentos de Saúde Indígena cadastrados no Sistema do Cadastro Nacional de Estabelecimentos de Saúde (Cnes).	Coair/Sesai – Roberto Soares	Sim	Não	Trimestral	N/A	Sim

Continua

Continuação

BASE DE DADOS	DESCRIÇÃO DA BASE	UNIDADE/RESPONSÁVEL PELA BASE	BASE POSSÍVEL DE ABERTURA?	DISPONÍVEL EM DADOS.GOV.BR?	PERIODICIDADE DE ATUALIZAÇÃO	POLÍTICA PÚBLICA RELACIONADA, QUANDO APLICÁVEL	POSSUI CONTEÚDO SIGILOSO?
Planilha de registros de habilitação ao recebimento de Incentivo para a Atenção Especializada aos Povos Indígenas (IAE-PI)	Estabelecimentos de saúde habilitados ao recebimento do IAE-PI.	Coair/Sesai – Sabrina Soares e Esojalien Alves	Sim	Não	Trimestral	Política Nacional de Atenção à Saúde dos Povos Indígenas (Pnaspi)	Não
Plataforma das Emergências em Saúde Indígena – Plataforma B.I Covid-19	Esse painel foi desenvolvido para ser o veículo oficial de comunicação sobre a situação epidemiológica da covid-19 na população assistida pelo Subsistema de Atenção à Saúde Indígena (SasiSUS), gerido pela Secretaria de Saúde Indígena (Sesai).	Covisi/Sesai – Yure e Yago	Sim	Não	Trimestral	N/A	Sim
Sistema de Informação da Atenção à Saúde Indígena (Siasi) (dados demográficos)	Essa base de dados contém registro do quantitativo populacional de indígenas atendidos no âmbito do Subsistema de Atenção à Saúde Indígena (SasiSUS).	CGCSI/Sesai – Cristiano Mazzola e Fabio Brandão	Sim	Não	Mensal	Política Nacional de Atenção à Saúde dos Povos Indígenas (Pnaspi)	Não
Planilha da Assistência Farmacêutica no SasiSUS – Farmácia	Nomes das unidades; população atendida pelo SasiSUS; quantidade de medicamentos atuando; descentralização; centralização; valor per capita; Rename; CDFT; EMP-Dsei; Hórus; inventário; GRSS; BPS.	CGCSI/Sesai – Pedro	Sim	Não	Mensal	Política Nacional de Atenção à Saúde dos Povos Indígenas (Pnaspi)	Não
Fornecimento e monitoramento da qualidade da água (acesso à água)	Essa planilha tem o objetivo de tornar públicas informações de fornecimento e monitoramento da qualidade da água nas aldeias dos Distritos Sanitário Indígena (Dsei) no âmbito do SasiSUS. Preenchida via Teams.	Cosa/Deamb/Sesai – Daniela Junqueira e Flora Fujiwara	Sim	Não	Anual	Plano Nacional de Saneamento Básico (Plansab) e Política Nacional de Atenção à Saúde dos Povos Indígenas (Pnaspi)	Não

Continua

BASE DE DADOS	DESCRIÇÃO DA BASE	UNIDADE / RESPONSÁVEL PELA BASE	BASE POSSÍVEL DE ABERTURA?	DISPONÍVEL EM DADOS.GOV.BR?	PERIODICIDADE DE ATUALIZAÇÃO	POLÍTICA PÚBLICA RELACIONADA, QUANDO APLICÁVEL	POSSUI CONTEÚDO SIGILOSO?
Sistema de Informação da Atenção à Saúde Indígena (Siasi) (atendimentos)	Essa base de dados contém dados sobre o quantitativo de atendimentos realizados à população assistida pelo Subsistema de Atenção à Saúde Indígena (SasiSUS), gerido pela Secretaria de Saúde Indígena (Sesai).	CGCSI/Sesai – Cristiano Mazzola e Fabio Brandão	Sim	Não	Mensal	Política Nacional de Atenção à Saúde dos Povos Indígenas (Pnasp)	Não
Sistema de informações relacionadas ao cadastro de participantes do Programa de Educação pelo Trabalho para Saúde (PET-Saúde)	Essa base de dados está associada ao Sistema PET-Saúde (Sigpet). Nesse ambiente, ficam armazenadas as informações dos participantes de todas as edições do Programa de Educação pelo Trabalho para Saúde (PET-Saúde)	Coordenação-Geral de Integração Ensino-Serviço-Comunidade, do Departamento de Gestão da Educação na Saúde (Cgesc/Deges) – Diego Nascimento Cunha (coordenador substituto) (61) 3315-2189	Sim	Não	Diária	Política Nacional de Educação Permanente em Saúde (Pnesp)	Sim
Sistema de Gerenciamento de Residências (SIG-Residências)	Essa base de dados armazena informações relacionadas ao pagamento das bolsas pelo Ministério da Saúde para a execução do Programa de Apoio à Formação de Médicos Especialistas em Áreas Estratégicas para o SUS e o Programa Nacional de Bolsas para Residências Multiprofissionais e em Área Profissional de Saúde (Pró-Residências). O sistema também agiliza o monitoramento dos dados dos Programas de Residências em Saúde e dos profissionais de saúde residentes.	Coordenação-Geral de Residências (Cgres/Deges) – Priscilla Azevedo Souza (coordenadora-geral) (61) 3315-3767	Sim	Não	Diária	Programa de Apoio à Formação de Médicos Especialistas em Áreas Estratégicas para o SUS (Portaria Interministerial n.º 1.001, de 22 de outubro de 2009). Programa Nacional de Bolsas para Residências Multiprofissionais e em Área Profissional de Saúde (Portaria Interministerial n.º 7, de 16 de setembro de 2021). Plano Nacional de Fortalecimento das Residências em Saúde (Portaria GM/MS n.º 1.598, de 15 de julho de 2021).	Sim
Mortalidade geral (CID-9)	Sistema de Informações sobre Mortalidade – dados sobre os óbitos gerais ocorridos em todo o território nacional por local de residência e ocorrência/opção selecionada: mortalidade – 1979 a 1995, pela CID-9.	Coordenação-Geral de Informações e Análise Epidemiológica (Cgiae/Daent/SVSA/MS)	Sim	Sim	Anual	Política Nacional de Vigilância em Saúde	Sim

Continuação

BASE DE DADOS	DESCRIÇÃO DA BASE	UNIDADE/RESPONSÁVEL PELA BASE	BASE POSSÍVEL DE ABERTURA?	DISPONÍVEL EM DADOS.GOV.BR?	PERIODICIDADE DE ATUALIZAÇÃO	POLÍTICA PÚBLICA RELACIONADA, QUANDO APLICÁVEL	POSSUI CONTEÚDO SIGILOSO?
Óbitos fetais (CID-9)	Sistema de Informações sobre Mortalidade – dados sobre os óbitos fetais ocorridos em todo o território nacional por local de residência e ocorrência/opção selecionada: mortalidade – 1979 a 1995, pela CID-9.	Coordenação-Geral de Informações e Análise Epidemiológica (Cgiae/Daent/SVSA/MS)	Sim	Não	Anual	Política Nacional de Vigilância em Saúde	Sim
Óbitos por causas externas (CID-9)	Sistema de Informações sobre Mortalidade – dados sobre os óbitos por causas externas ocorridos em todo o território nacional por local de residência e ocorrência/opção selecionada: mortalidade – 1979 a 1995, pela CID-9.	Coordenação-Geral de Informações e Análise Epidemiológica (Cgiae/Daent/SVSA/MS)	Sim	Não	Anual	Política Nacional de Vigilância em Saúde	Sim
Mortalidade geral (CID-10)	Sistema de Informações sobre Mortalidade – dados sobre os óbitos gerais ocorridos em todo o território nacional por local de residência e ocorrência /mortalidade – desde 1996 pela CID-10.	Coordenação-Geral de Informações e Análise Epidemiológica (Cgiae/Daent/SVSA/MS)	Sim	Sim	Anual	Política Nacional de Vigilância em Saúde	Sim
Mortalidade de residentes no exterior (CID-10)	Sistema de Informações sobre Mortalidade – dados sobre os óbitos de residentes no exterior ocorridos em todo o território nacional por local de residência e ocorrência/ mortalidade – desde 1996 pela CID-10.	Coordenação-Geral de Informações e Análise Epidemiológica (Cgiae/Daent/SVSA/MS)	Sim	Não	Anual	Política Nacional de Vigilância em Saúde	Sim
Óbitos por causas evitáveis – 0 a 4 anos (CID-10)	Sistema de Informações sobre Mortalidade – dados sobre os óbitos por causas evitáveis – 0 a 4 anos ocorridos em todo o território nacional por local de residência e ocorrência / mortalidade – desde 1996 pela CID-10.	Coordenação-Geral de Informações e Análise Epidemiológica (Cgiae/Daent/SVSA/MS)	Sim	Sim	Anual	Política Nacional de Vigilância em Saúde	Sim

Continua

Continuação

BASE DE DADOS	DESCRIÇÃO DA BASE	UNIDADE/RESPONSÁVEL PELA BASE	BASE POSSÍVEL DE ABERTURA?	DISPONÍVEL EM DADOS.GOV.BR?	PERIODICIDADE DE ATUALIZAÇÃO	POLÍTICA PÚBLICA RELACIONADA, QUANDO APLICÁVEL	POSSUI CONTEÚDO SIGILOSO?
Óbitos por causas evitáveis – 5 a 74 anos (CID-10)	Sistema de Informações sobre Mortalidade – dados sobre os óbitos por causas evitáveis – 5 a 74 anos ocorridos em todo o território nacional por local de residência e ocorrência/mortalidade – desde 1996 pela CID-10.	Coordenação-Geral de Informações e Análise Epidemiológica (Cgiae/DaentSVSA/MS)	Sim	Sim	Anual	Política Nacional de Vigilância em Saúde	Sim
Óbitos infantis – CID-10	Sistema de Informações sobre Mortalidade – dados sobre os óbitos infantis ocorridos em todo o território nacional por local de residência e ocorrência/mortalidade – desde 1996 pela CID-10.	Coordenação-Geral de Informações e Análise Epidemiológica (Cgiae/DaentSVSA/MS)	Sim	Sim	Anual	Política Nacional de Vigilância em Saúde	Sim
Óbitos de mulheres em idade fértil e óbitos maternos (CID-10)	Sistema de Informações sobre Mortalidade – dados sobre os óbitos de mulheres em idade fértil e óbitos maternos ocorridos em todo o território nacional por local de residência e ocorrência/mortalidade – desde 1996 pela CID-10.	Coordenação-Geral de Informações e Análise Epidemiológica (Cgiae/DaentSVSA/MS)	Sim	Sim	Anual	Política Nacional de Vigilância em Saúde	Sim
Óbitos por causas externas (CID-10)	Sistema de Informações sobre Mortalidade – dados sobre os óbitos por causas externas ocorridos em todo o território nacional por local de residência e ocorrência/mortalidade – desde 1996 pela CID-10.	Coordenação-Geral de Informações e Análise Epidemiológica (Cgiae/DaentSVSA/MS)	Sim	Sim	Anual	Política Nacional de Vigilância em Saúde	Sim
Óbitos fetais (CID-10)	Sistema de Informações sobre Mortalidade – dados sobre os óbitos fetais ocorridos em todo o território nacional por local de residência e ocorrência/mortalidade – desde 1996 pela CID-10.	Coordenação-Geral de Informações e Análise Epidemiológica (Cgiae/DaentSVSA/MS)	Sim	Sim	Anual	Política Nacional de Vigilância em Saúde	Sim

Continua

Continuação

BASE DE DADOS	DESCRIÇÃO DA BASE	UNIDADE/RESPONSÁVEL PELA BASE	BASE POSSÍVEL DE ABERTURA?	DISPONÍVEL EM DADOS.GOV.BR?	PERIODICIDADE DE ATUALIZAÇÃO	POLÍTICA PÚBLICA RELACIONADA, QUANDO APLICÁVEL	POSSUI CONTEÚDO SIGILOSO?
Óbitos por causa múltipla (CID-10)	Sistema de Informações sobre Mortalidade – dados sobre os óbitos por causa múltipla ocorridos em todo o território nacional por local de residência e ocorrência/mortalidade – desde 1996 pela CID-10.	Coordenação-Geral de Informações e Análise Epidemiológica (Cgiae/Daent/SVSA/MS)	Sim	Sim	Anual	Política Nacional de Vigilância em Saúde	Sim
Óbitos por causas mal definidas e inespecíficas (CID-10)	Sistema de Informações sobre Mortalidade – dados sobre os óbitos gerais ocorridos em todo o território nacional por local de residência e ocorrência/mortalidade – desde 1996 pela CID-10.	Coordenação-Geral de Informações e Análise Epidemiológica (Cgiae/Daent/SVSA/MS)	Sim	Sim	Anual	Política Nacional de Vigilância em Saúde	Sim
Óbitos por causas pouco úteis (CID-10)	Sistema de Informações sobre Mortalidade – dados sobre os óbitos gerais ocorridos em todo o território nacional por local de residência e ocorrência /mortalidade – desde 1996 pela CID-10.	Coordenação-Geral de Informações e Análise Epidemiológica (Cgiae/Daent/SVSA/MS)	Sim	Sim	Anual	Política Nacional de Vigilância em Saúde	Sim
Compleitude dos campos de dados da mãe em óbitos fetais e menores de 1 ano (CID-10)	Sistema de Informações sobre Mortalidade – dados sobre completude dos campos de dados da mãe em óbitos fetais e menores de 1 ano, ocorridos em todo o território nacional por local de residência e ocorrência/mortalidade – desde 2006 pela CID-10.	Coordenação-Geral de Informações e Análise Epidemiológica (Cgiae/Daent/SVSA/MS)	Sim	Não	Anual	Política Nacional de Vigilância em Saúde	Sim
Compleitude dos campos de dados de óbitos de mulheres em idade fértil (CID-10)	Sistema de Informações sobre Mortalidade – dados sobre completude dos campos de dados de óbitos de mulheres em idade fértil, ocorridos em todo o território nacional por local de residência e ocorrência /mortalidade – desde 2006 pela CID-10.	Coordenação-Geral de Informações e Análise Epidemiológica (Cgiae/Daent/SVSA/MS)	Sim	Não	Anual	Política Nacional de Vigilância em Saúde	Sim

Continua

Continuação

BASE DE DADOS	DESCRIÇÃO DA BASE	UNIDADE/RESPONSÁVEL PELA BASE	BASE POSSÍVEL DE ABERTURA?	DISPONÍVEL EM DADOS.GOV.BR?	PERIODICIDADE DE ATUALIZAÇÃO	POLÍTICA PÚBLICA RELACIONADA, QUANDO APLICÁVEL	POSSUI CONTEÚDO SIGILOSO?
Completeness dos campos de dados de óbitos por causas externas (CID-10)	Sistema de Informações sobre Mortalidade – dados sobre completeness dos campos de dados de óbitos por causas externas ocorridos em todo o território nacional por local de residência e ocorrência/ mortalidade – desde 2006 pela CID-10.	Coordenação-Geral de Informações e Análise Epidemiológica (Cgiae/Daent/SVSA/MS)	Sim	Não	Anual	Política Nacional de Vigilância em Saúde	Sim
Nascidos vivos – geral	Sistema de Informações sobre Nascidos Vivos – dados gerais sobre os nascidos vivos informados em todo o território nacional por localidade de residência e ocorrência/	Coordenação-Geral de Informações e Análise Epidemiológica (Cgiae/Daent/SVSA/MS)	Sim	Sim	Anual	Política Nacional de Vigilância em Saúde	Sim
Nascidos vivos residentes no exterior	Sistema de Informações sobre Nascidos Vivos – dados sobre os nascidos vivos de residentes no exterior, informados em todo o território nacional por localidade de residência no exterior/nascidos vivos – desde 2014.	Coordenação-Geral de Informações e Análise Epidemiológica (Cgiae/Daent/SVSA/MS)	Sim	Não	Anual	Política Nacional de Vigilância em Saúde	Sim
Anomalia ou defeito congênito em nascidos vivos	Sistema de Informações sobre Nascidos Vivos – dados sobre os nascidos vivos com anomalias congênicas informados em todo o território nacional por localidade de residência e ocorrência/ nascidos vivos – desde 2007.	Coordenação-Geral de Informações e Análise Epidemiológica (Cgiae/Daent/SVSA/MS)	Sim	Sim	Anual	Política Nacional de Vigilância em Saúde	Sim
Completeness dos campos de dados de nascidos vivos	Sistema de Informações sobre Nascidos Vivos – dados sobre completeness dos campos de dados de nascidos vivos informados em todo o território nacional por localidade de residência e ocorrência, completeness dos campos/ nascidos vivos – desde 2006.	Coordenação-Geral de Informações e Análise Epidemiológica (Cgiae/Daent/SVSA/MS)	Sim	Não	Anual	Política Nacional de Vigilância em Saúde	Sim

Continua

BASE DE DADOS	DESCRIÇÃO DA BASE	UNIDADE/RESPONSÁVEL PELA BASE	BASE POSSÍVEL DE ABERTURA?	DISPONÍVEL EM DADOS.GOV.BR?	PERIODICIDADE DE ATUALIZAÇÃO	POLÍTICA PÚBLICA RELACIONADA, QUANDO APLICÁVEL	POSSUI CONTEÚDO SIGILOSO?
Vigilância de fatores de risco e proteção para doenças crônicas NÃO transmissíveis por inquérito telefônico	Vigitel – dados para monitoramento dos fatores de risco e proteção para doenças crônicas NÃO transmissíveis, coletados anualmente por meio de inquérito telefônico. (tabagismo, excesso de peso e obesidade, consumo alimentar, atividade física, consumo de bebidas alcoólicas, condução de veículo motorizado após consumo de bebidas alcoólicas, autoavaliação do estado de saúde, prevenção de câncer em mulheres, morbidade referida).	Coordenação-Geral de Vigilância de Doenças NÃO Transmissíveis (CGDNT/Daent/SVSA/MS) (Cgiae/Daent/SVSA/MS)	Sim	Não	Anual	Plano de Ações Estratégicas para o Enfrentamento das Doenças Crônicas e Agravos NÃO Transmissíveis no Brasil	Sim
Registro de Eventos em Saúde Pública (Resp)	O Resp-Microcefalia é um formulário eletrônico disponibilizado pelo MS, em 19 de novembro de 2015, para o registro de casos de síndrome congênita associados à infecção pelo vírus Zika (SCZ) durante o período epidêmico.	Coordenação-Geral de Informações e Análise Epidemiológica (Cgiae/Daent/SVSA/MS)	Sim	Não	Anual	Política Nacional de Atenção Integral às Pessoas com Doenças Raras; Programa Nacional de Apoio à Atenção da Saúde da Pessoa com Deficiência (Pronas/PCD)	Sim
Síndrome gripal	Sistema de Notificação de Casos de Síndrome Respiratória Leve (e-SUS Notifica) – registro de casos de síndrome gripal suspeitos de covid-19, e contém dados referentes ao local de residência do paciente, além de dados demográficos e clínico-epidemiológicos dos casos.	Coordenação-Geral de Informações e Análise Epidemiológica (Cgiae/Daent/SVSA/MS)	Sim	Sim	Anual	Política Nacional de Vigilância em Saúde	Sim
Sinan/Acidente de Trabalho com Exposição a Material Biológico	O Sistema de Informação de Agravos de Notificação (Sinan) é alimentado pela notificação e pela investigação de casos de doenças e agravos que constam da lista nacional de doenças de notificação compulsória – acidente de trabalho com exposição a material biológico.	Coordenação-Geral de Informações e Análise Epidemiológica (Cgiae/Daent/SVSA/MS)	Sim	Não	Sob demanda	Política Nacional de Vigilância em Saúde	Sim

Continuação

BASE DE DADOS	DESCRIÇÃO DA BASE	UNIDADE / RESPONSÁVEL PELA BASE	BASE POSSÍVEL DE ABERTURA?	DISPONÍVEL EM DADOS.GOV.BR?	PERIODICIDADE DE ATUALIZAÇÃO	POLÍTICA PÚBLICA RELACIONADA, QUANDO APLICÁVEL	POSSUI CONTEÚDO SIGILOSO?
Sinan/Acidente de Trabalho	O Sistema de Informação de Agravos de Notificação (Sinan) é alimentado pela notificação e pela investigação de casos de doenças e agravos que constam da lista nacional de doenças de notificação compulsória – acidente de trabalho.	Coordenação-Geral de Informações e Análise Epidemiológica (Cgiae/Daent/SVSA/MS)	Sim	Não	Sob demanda	Política Nacional de Vigilância em Saúde	Sim
Sinan/Acidente por Animais Peçonhentos	O Sistema de Informação de Agravos de Notificação (Sinan) é alimentado pela notificação e pela investigação de casos de doenças e agravos que constam da lista nacional de doenças de notificação compulsória – acidente por animais peçonhentos.	Coordenação-Geral de Informações e Análise Epidemiológica (Cgiae/Daent/SVSA/MS)	Sim	Não	Sob demanda	Política Nacional de Vigilância em Saúde	Sim
Sinan/Aids em Adulto	O Sistema de Informação de Agravos de Notificação (Sinan) é alimentado pela notificação e pela investigação de casos de doenças e agravos que constam da lista nacional de doenças de notificação compulsória – aids.	Coordenação-Geral de Informações e Análise Epidemiológica (Cgiae/Daent/SVSA/MS)	Sim	Não	Sob demanda	Política Nacional de Vigilância em Saúde	Sim
Sinan/Aids em Crianças	O Sistema de Informação de Agravos de Notificação (Sinan) é alimentado pela notificação e pela investigação de casos de doenças e agravos que constam da lista nacional de doenças de notificação compulsória – aids.	Coordenação-Geral de Informações e Análise Epidemiológica (Cgiae/Daent/SVSA/MS)	Sim	Não	Sob demanda	Política Nacional de Vigilância em Saúde	Sim

Continua

Continuação

BASE DE DADOS	DESCRIÇÃO DA BASE	UNIDADE / RESPONSÁVEL PELA BASE	BASE POSSÍVEL DE ABERTURA?	DISPONÍVEL EM DADOS.GOV.BR?	PERIODICIDADE DE ATUALIZAÇÃO	POLÍTICA PÚBLICA RELACIONADA, QUANDO APLICÁVEL	POSSUI CONTEÚDO SIGILOSO?
Sinan/Atendimento Antirrábico	O Sistema de Informação de Agravos de Notificação (Sinan) é alimentado pela notificação e pela investigação de casos de doenças e agravos que constam da lista nacional de doenças de notificação compulsória – Atendimento Antirrábico.	Coordenação-Geral de Informações e Análise Epidemiológica (Cgiae/Daent/SVSA/MS)	Sim	Não	Sob demanda	Política Nacional de Vigilância em Saúde	Sim
Sinan/Botulismo	O Sistema de Informação de Agravos de Notificação (Sinan) é alimentado pela notificação e pela investigação de casos de doenças e agravos que constam da lista nacional de doenças de notificação compulsória – botulismo.	Coordenação-Geral de Informações e Análise Epidemiológica (Cgiae/Daent/SVSA/MS)	Sim	Não	Sob demanda	Política Nacional de Vigilância em Saúde	Sim
Sinan/Câncer Relacionado ao Trabalho	O Sistema de Informação de Agravos de Notificação (Sinan) é alimentado pela notificação e pela investigação de casos de doenças e agravos que constam da lista nacional de doenças de notificação compulsória – câncer relacionado ao trabalho.	Coordenação-Geral de Informações e Análise Epidemiológica (Cgiae/Daent/SVSA/MS)	Sim	Não	Sob demanda	Política Nacional de Vigilância em Saúde	Sim
Sinan/Cólera	O Sistema de Informação de Agravos de Notificação (Sinan) é alimentado pela notificação e pela investigação de casos de doenças e agravos que constam da lista nacional de doenças de notificação compulsória – cólera.	Coordenação-Geral de Informações e Análise Epidemiológica (Cgiae/Daent/SVSA/MS)	Sim	Não	Sob demanda	Política Nacional de Vigilância em Saúde	Sim

Continua

Continuação

BASE DE DADOS	DESCRIÇÃO DA BASE	UNIDADE / RESPONSÁVEL PELA BASE	BASE POSSÍVEL DE ABERTURA?	DISPONÍVEL EM DADOS.GOV.BR?	PERIODICIDADE DE ATUALIZAÇÃO	POLÍTICA PÚBLICA RELACIONADA, QUANDO APLICÁVEL	POSSUI CONTEÚDO SIGILOSO?
Sinan/Coqueluche	O Sistema de Informação de Agravos de Notificação (Sinan) é alimentado pela notificação e pela investigação de casos de doenças e agravos que constam da lista nacional de doenças de notificação compulsória – coqueluche.	Coordenação-Geral de Informações e Análise Epidemiológica (Cgiae/Daent/SVSA/MS)	Sim	Não	Sob demanda	Política Nacional de Vigilância em Saúde	Sim
Sinan/Dengue	O Sistema de Informação de Agravos de Notificação (Sinan) é alimentado pela notificação e pela investigação de casos de doenças e agravos que constam da lista nacional de doenças de notificação compulsória – dengue.	Coordenação-Geral de Informações e Análise Epidemiológica (Cgiae/Daent/SVSA/MS)	Sim	Não	Sob demanda	Política Nacional de Vigilância em Saúde	Sim
Sinan/Dermatoses Ocupacionais	O Sistema de Informação de Agravos de Notificação (Sinan) é alimentado pela notificação e pela investigação de casos de doenças e agravos que constam da lista nacional de doenças de notificação compulsória – dermatoses ocupacionais.	Coordenação-Geral de Informações e Análise Epidemiológica (Cgiae/Daent/SVSA/MS)	Sim	Não	Sob demanda	Política Nacional de Vigilância em Saúde	Sim
Sinan/Difteria	O Sistema de Informação de Agravos de Notificação (Sinan) é alimentado pela notificação e pela investigação de casos de doenças e agravos que constam da lista nacional de doenças de notificação compulsória – difteria.	Coordenação-Geral de Informações e Análise Epidemiológica (Cgiae/Daent/SVSA/MS)	Sim	Não	Sob demanda	Política Nacional de Vigilância em Saúde	Sim

Continua

Continuação

BASE DE DADOS	DESCRIÇÃO DA BASE	UNIDADE / RESPONSÁVEL PELA BASE	BASE POSSÍVEL DE ABERTURA?	DISPONÍVEL EM DADOS.GOV.BR?	PERIODICIDADE DE ATUALIZAÇÃO	POLÍTICA PÚBLICA RELACIONADA, QUANDO APLICÁVEL	POSSUI CONTEÚDO SIGILOSO?
Sinan/Doença de Chagas Aguda	O Sistema de Informação de Agravos de Notificação (Sinan) é alimentado pela notificação e pela investigação de casos de doenças e agravos que constam da lista nacional de doenças de notificação compulsória – doença de Chagas aguda.	Coordenação-Geral de Informações e Análise Epidemiológica (Cgiae/Daent/SVSA/MS)	Sim	Não	Sob demanda	Política Nacional de Vigilância em Saúde	Sim
Sinan/Doenças Exantemáticas (Sarampo, Rubéola)	O Sistema de Informação de Agravos de Notificação (Sinan) é alimentado pela notificação e pela investigação de casos de doenças e agravos que constam da lista nacional de doenças de notificação compulsória – doenças exantemáticas.	Coordenação-Geral de Informações e Análise Epidemiológica (Cgiae/Daent/SVSA/MS)	Sim	Não	Sob demanda	Política Nacional de Vigilância em Saúde	Sim
Sinan/Esporotricose	O Sistema de Informação de Agravos de Notificação (Sinan) é alimentado pela notificação e pela investigação de casos de doenças e agravos que constam da lista nacional de doenças de notificação compulsória – esporotricose.	Coordenação-Geral de Informações e Análise Epidemiológica (Cgiae/Daent/SVSA/MS)	Sim	Não	Sob demanda	Política Nacional de Vigilância em Saúde	Sim
Sinan/Esquistossomose	O Sistema de Informação de Agravos de Notificação (Sinan) é alimentado pela notificação e pela investigação de casos de doenças e agravos que constam da lista nacional de doenças de notificação compulsória – esquistossomose.	Coordenação-Geral de Informações e Análise Epidemiológica (Cgiae/Daent/SVSA/MS)	Sim	Não	Sob demanda	Política Nacional de Vigilância em Saúde	Sim

Continua

Continuação

BASE DE DADOS	DESCRIÇÃO DA BASE	UNIDADE / RESPONSÁVEL PELA BASE	BASE POSSÍVEL DE ABERTURA?	DISPONÍVEL EM DADOS.GOV.BR?	PERIODICIDADE DE ATUALIZAÇÃO	POLÍTICA PÚBLICA RELACIONADA, QUANDO APLICÁVEL	POSSUI CONTEÚDO SIGILOSO?
Sinan/Febre Amarela	O Sistema de Informação de Agravos de Notificação (Sinan) é alimentado pela notificação e pela investigação de casos de doenças e agravos que constam da lista nacional de doenças de notificação compulsória – febre amarela.	Coordenação-Geral de Informações e Análise Epidemiológica (Cgiae/Daent/SVSA/MS)	Sim	Não	Sob demanda	Política Nacional de Vigilância em Saúde	Sim
Sinan/Febre de Chikungunya	O Sistema de Informação de Agravos de Notificação (Sinan) é alimentado pela notificação e pela investigação de casos de doenças e agravos que constam da lista nacional de doenças de notificação compulsória – febre de Chikungunya.	Coordenação-Geral de Informações e Análise Epidemiológica (Cgiae/Daent/SVSA/MS)	Sim	Não	Sob demanda	Política Nacional de Vigilância em Saúde	Sim
Sinan/Febre Maculosa	O Sistema de Informação de Agravos de Notificação (Sinan) é alimentado pela notificação e pela investigação de casos de doenças e agravos que constam da lista nacional de doenças de notificação compulsória – febre maculosa.	Coordenação-Geral de Informações e Análise Epidemiológica (Cgiae/Daent/SVSA/MS)	Sim	Não	Sob demanda	Política Nacional de Vigilância em Saúde	Sim
Sinan/Febre Tifoide	O Sistema de Informação de Agravos de Notificação (Sinan) é alimentado pela notificação e pela investigação de casos de doenças e agravos que constam da lista nacional de doenças de notificação compulsória – febre tifoide.	Coordenação-Geral de Informações e Análise Epidemiológica (Cgiae/Daent/SVSA/MS)	Sim	Não	Sob demanda	Política Nacional de Vigilância em Saúde	Sim

Continua

Continuação

BASE DE DADOS	DESCRIÇÃO DA BASE	UNIDADE / RESPONSÁVEL PELA BASE	BASE POSSÍVEL DE ABERTURA?	DISPONÍVEL EM DADOS.GOV.BR?	PERIODICIDADE DE ATUALIZAÇÃO	POLÍTICA PÚBLICA RELACIONADA, QUANDO APLICÁVEL	POSSUI CONTEÚDO SIGILOSO?
Sinan/Hanseníase	O Sistema de Informação de Agravos de Notificação (Sinan) é alimentado pela notificação e pela investigação de casos de doenças e agravos que constam da lista nacional de doenças de notificação compulsória – hanseníase.	Coordenação-Geral de Informações e Análise Epidemiológica (Cgiae/Daent/SVSA/MS)	Sim	Não	Sob demanda	Política Nacional de Vigilância em Saúde	Sim
Sinan/Hantavirose	O Sistema de Informação de Agravos de Notificação (Sinan) é alimentado pela notificação e pela investigação de casos de doenças e agravos que constam da lista nacional de doenças de notificação compulsória – hantavirose.	Coordenação-Geral de Informações e Análise Epidemiológica (Cgiae/Daent/SVSA/MS)	Sim	Não	Sob demanda	Política Nacional de Vigilância em Saúde	Sim
Sinan/Hepatites Virais	O Sistema de Informação de Agravos de Notificação (Sinan) é alimentado pela notificação e pela investigação de casos de doenças e agravos que constam da lista nacional de doenças de notificação compulsória – hepatites virais.	Coordenação-Geral de Informações e Análise Epidemiológica (Cgiae/Daent/SVSA/MS)	Sim	Não	Sob demanda	Política Nacional de Vigilância em Saúde	Sim
Sinan/HIV em adulto	O Sistema de Informação de Agravos de Notificação (Sinan) é alimentado pela notificação e pela investigação de casos de doenças e agravos que constam da lista nacional de doenças de notificação compulsória – HIV em adulto.	Coordenação-Geral de Informações e Análise Epidemiológica (Cgiae/Daent/SVSA/MS)	Sim	Não	Sob demanda	Política Nacional de Vigilância em Saúde	Sim

Continua

Continuação

BASE DE DADOS	DESCRIÇÃO DA BASE	UNIDADE / RESPONSÁVEL PELA BASE	BASE POSSÍVEL DE ABERTURA?	DISPONÍVEL EM DADOS.GOV.BR?	PERIODICIDADE DE ATUALIZAÇÃO	POLÍTICA PÚBLICA RELACIONADA, QUANDO APLICÁVEL	POSSUI CONTEÚDO SIGILOSO?
Sinan/HIV em Criança	O Sistema de Informação de Agravos de Notificação (Sinan) é alimentado pela notificação e pela investigação de casos de doenças e agravos que constam da lista nacional de doenças de notificação compulsória – HIV em criança.	Coordenação-Geral de Informações e Análise Epidemiológica (Cgiae/Daent/SVSA/MS)	Sim	Não	Sob demanda	Política Nacional de Vigilância em Saúde	Sim
Sinan/Criança Exposta ao HIV	O Sistema de Informação de Agravos de Notificação (Sinan) é alimentado pela notificação e pela investigação de casos de doenças e agravos que constam da lista nacional de doenças de notificação compulsória – criança exposta ao HIV.	Coordenação-Geral de Informações e Análise Epidemiológica (Cgiae/Daent/SVSA/MS)	Sim	Não	Sob demanda	Política Nacional de Vigilância em Saúde	Sim
Sinan/Intoxicação Exógena	O Sistema de Informação de Agravos de Notificação (Sinan) é alimentado pela notificação e pela investigação de casos de doenças e agravos que constam da lista nacional de doenças de notificação compulsória – intoxicação exógena.	Coordenação-Geral de Informações e Análise Epidemiológica (Cgiae/Daent/SVSA/MS)	Sim	Não	Sob demanda	Política Nacional de Vigilância em Saúde	Sim
Sinan/Influenza Pandêmica	O Sistema de Informação de Agravos de Notificação (Sinan) (Influenza Web) é alimentado pela notificação e pela investigação de casos de doenças e agravos que constam da lista nacional de doenças de notificação compulsória – Influenza Web.	Coordenação-Geral de Informações e Análise Epidemiológica (Cgiae/Daent/SVSA/MS)	Sim	Não	Sob demanda	Política Nacional de Vigilância em Saúde	Sim

Continua

Continuação

BASE DE DADOS	DESCRIÇÃO DA BASE	UNIDADE / RESPONSÁVEL PELA BASE	BASE POSSÍVEL DE ABERTURA?	DISPONÍVEL EM DADOS.GOV.BR?	PERIODICIDADE DE ATUALIZAÇÃO	POLÍTICA PÚBLICA RELACIONADA, QUANDO APLICÁVEL	POSSUI CONTEÚDO SIGILOSO?
Sinan/Leishmaniose Tegumentar Americana	O Sistema de Informação de Agravos de Notificação (Sinan) é alimentado pela notificação e pela investigação de casos de doenças e agravos que constam da lista nacional de doenças de notificação compulsória – leishmaniose tegumentar americana.	Coordenação-Geral de Informações e Análise Epidemiológica (Cgiae/Daent/SVSA/MS)	Sim	Não	Sob demanda	Política Nacional de Vigilância em Saúde	Sim
Sinan/Leishmaniose Visceral	O Sistema de Informação de Agravos de Notificação (Sinan) é alimentado pela notificação e pela investigação de casos de doenças e agravos que constam da lista nacional de doenças de notificação compulsória – leishmaniose visceral.	Coordenação-Geral de Informações e Análise Epidemiológica (Cgiae/Daent/SVSA/MS)	Sim	Não	Sob demanda	Política Nacional de Vigilância em Saúde	Sim
Sinan/Leptospirose	O Sistema de Informação de Agravos de Notificação (Sinan) é alimentado pela notificação e pela investigação de casos de doenças e agravos que constam da lista nacional de doenças de notificação compulsória – leptospirose.	Coordenação-Geral de Informações e Análise Epidemiológica (Cgiae/Daent/SVSA/MS)	Sim	Não	Sob demanda	Política Nacional de Vigilância em Saúde	Sim
Sinan/Lesões por Esforço Repetitivo/Distúrbios Osteomusculares Relacionados ao Trabalho	O Sistema de Informação de Agravos de Notificação (Sinan) é alimentado pela notificação e pela investigação de casos de doenças e agravos que constam da lista nacional de doenças de notificação compulsória – distúrbios osteomusculares relacionados ao trabalho.	Coordenação-Geral de Informações e Análise Epidemiológica (Cgiae/Daent/SVSA/MS)	Sim	Não	Sob demanda	Política Nacional de Vigilância em Saúde	Sim

Continua

Continuação

BASE DE DADOS	DESCRIÇÃO DA BASE	UNIDADE / RESPONSÁVEL PELA BASE	BASE POSSÍVEL DE ABERTURA?	DISPONÍVEL EM DADOS.GOV.BR?	PERIODICIDADE DE ATUALIZAÇÃO	POLÍTICA PÚBLICA RELACIONADA, QUANDO APLICÁVEL	POSSUI CONTEÚDO SIGILOSO?
Sinan/Malária	O Sistema de Informação de Agravos de Notificação (Sinan) é alimentado pela notificação e pela investigação de casos de doenças e agravos que constam da lista nacional de doenças de notificação compulsória – malária.	Coordenação-Geral de Informações e Análise Epidemiológica (Cgiae/Daent/SVSA/MS)	Sim	Não	Sob demanda	Política Nacional de Vigilância em Saúde	Sim
Sinan/Meningite	O Sistema de Informação de Agravos de Notificação (Sinan) é alimentado pela notificação e pela investigação de casos de doenças e agravos que constam da lista nacional de doenças de notificação compulsória – meningite.	Coordenação-Geral de Informações e Análise Epidemiológica (Cgiae/Daent/SVSA/MS)	Sim	Não	Sob demanda	Política Nacional de Vigilância em Saúde	Sim
Sinan/Paralisia Flácida Aguda	O Sistema de Informação de Agravos de Notificação (Sinan) é alimentado pela notificação e pela investigação de casos de doenças e agravos que constam da lista nacional de doenças de notificação compulsória – paralisia flácida aguda.	Coordenação-Geral de Informações e Análise Epidemiológica (Cgiae/Daent/SVSA/MS)	Sim	Não	Sob demanda	Política Nacional de Vigilância em Saúde	Sim
Sinan/Perda Auditiva Induzida por Ruído relacionada ao trabalho	O Sistema de Informação de Agravos de Notificação (Sinan) é alimentado pela notificação e pela (investigação) de casos de doenças e agravos que constam da lista nacional de doenças de notificação compulsória – perda auditiva induzida por ruído relacionada ao trabalho.	Coordenação-Geral de Informações e Análise Epidemiológica (Cgiae/Daent/SVSA/MS)	Sim	Não	Sob demanda	Política Nacional de Vigilância em Saúde	Sim

Continua

Continuação

BASE DE DADOS	DESCRIÇÃO DA BASE	UNIDADE / RESPONSÁVEL PELA BASE	BASE POSSÍVEL DE ABERTURA?	DISPONÍVEL EM DADOS.GOV.BR?	PERIODICIDADE DE ATUALIZAÇÃO	POLÍTICA PÚBLICA RELACIONADA, QUANDO APLICÁVEL	POSSUI CONTEÚDO SIGILOSO?
Sinan/Peste	O Sistema de Informação de Agravos de Notificação (Sinan) é alimentado pela notificação e pela investigação de casos de doenças e agravos que constam da lista nacional de doenças de notificação compulsória – peste.	Coordenação-Geral de Informações e Análise Epidemiológica (Cgiae/Daent/SVSA/MS)	Sim	Não	Sob demanda	Política Nacional de Vigilância em Saúde	Sim
Sinan/Pneumoconioses Relacionadas ao Trabalho	O Sistema de Informação de Agravos de Notificação (Sinan) é alimentado pela notificação e pela investigação de casos de doenças e agravos que constam da lista nacional de doenças de notificação compulsória – pneumoconioses relacionadas ao trabalho.	Coordenação-Geral de Informações e Análise Epidemiológica (Cgiae/Daent/SVSA/MS)	Sim	Não	Sob demanda	Política Nacional de Vigilância em Saúde	Sim
Sinan/Raiva	O Sistema de Informação de Agravos de Notificação (Sinan) é alimentado pela notificação e pela investigação de casos de doenças e agravos que constam da lista nacional de doenças de notificação compulsória – raiva.	Coordenação-Geral de Informações e Análise Epidemiológica (Cgiae/Daent/SVSA/MS)	Sim	Não	Sob demanda	Política Nacional de Vigilância em Saúde	Sim
Sinan/Sífilis Adquirida	O Sistema de Informação de Agravos de Notificação (Sinan) é alimentado pela notificação e pela investigação de casos de doenças e agravos que constam da lista nacional de doenças de notificação compulsória – sífilis adquirida.	Coordenação-Geral de Informações e Análise Epidemiológica (Cgiae/Daent/SVSA/MS)	Sim	Não	Sob demanda	Política Nacional de Vigilância em Saúde	Sim

Continua

Continuação

BASE DE DADOS	DESCRIÇÃO DA BASE	UNIDADE / RESPONSÁVEL PELA BASE	BASE POSSÍVEL DE ABERTURA?	DISPONÍVEL EM DADOS.GOV.BR?	PERIODICIDADE DE ATUALIZAÇÃO	POLÍTICA PÚBLICA RELACIONADA, QUANDO APLICÁVEL	POSSUI CONTEÚDO SIGILOSO?
Sinan/Sífilis Congênita	O Sistema de Informação de Agravos de Notificação (Sinan) é alimentado pela notificação e pela investigação de casos de doenças e agravos que constam da lista nacional de doenças de notificação compulsória – sífilis congênita.	Coordenação-Geral de Informações e Análise Epidemiológica (Cgiae/Daent/SVSA/MS)	Sim	Não	Sob demanda	Política Nacional de Vigilância em Saúde	Sim
Sinan/Sífilis em Gestante	O Sistema de Informação de Agravos de Notificação (Sinan) é alimentado pela notificação e pela investigação de casos de doenças e agravos que constam da lista nacional de doenças de notificação compulsória – sífilis em gestante.	Coordenação-Geral de Informações e Análise Epidemiológica (Cgiae/Daent/SVSA/MS)	Sim	Não	Sob demanda	Política Nacional de Vigilância em Saúde	Sim
Sinan/Síndrome da Rubéola Congênita	O Sistema de Informação de Agravos de Notificação (Sinan) é alimentado pela notificação e pela investigação de casos de doenças e agravos que constam da lista nacional de doenças de notificação compulsória – síndrome da rubéola congênita.	Coordenação-Geral de Informações e Análise Epidemiológica (Cgiae/Daent/SVSA/MS)	Sim	Não	Sob demanda	Política Nacional de Vigilância em Saúde	Sim
Sinan/Surto de Doenças de Transmissão Hídrica e Alimentar	O Sistema de Informação de Agravos de Notificação (Sinan) é alimentado pela notificação e pela investigação de casos de doenças e agravos que constam da lista nacional de doenças de notificação compulsória – surto de doenças de transmissão hídrica e alimentar.	Coordenação-Geral de Informações e Análise Epidemiológica (Cgiae/Daent/SVSA/MS)	Sim	Não	Sob demanda	Política Nacional de Vigilância em Saúde	Sim

Continua

Continuação

BASE DE DADOS	DESCRIÇÃO DA BASE	UNIDADE / RESPONSÁVEL PELA BASE	BASE POSSÍVEL DE ABERTURA?	DISPONÍVEL EM DADOS.GOV.BR?	PERIODICIDADE DE ATUALIZAÇÃO	POLÍTICA PÚBLICA RELACIONADA, QUANDO APLICÁVEL	POSSUI CONTEÚDO SIGILOSO?
Sinan/Tétano Acidental	O Sistema de Informação de Agravos de Notificação (Sinan) é alimentado pela notificação e pela investigação de casos de doenças e agravos que constam da lista nacional de doenças de notificação compulsória – tétano acidental.	Coordenação-Geral de Informações e Análise Epidemiológica (Cgiae/Daent/SVSA/MS)	Sim	Não	Sob demanda	Política Nacional de Vigilância em Saúde	Sim
Sinan/Tétano Neonatal	O Sistema de Informação de Agravos de Notificação (Sinan) é alimentado pela notificação e pela investigação de casos de doenças e agravos que constam da lista nacional de doenças de notificação compulsória – tétano neonatal.	Coordenação-Geral de Informações e Análise Epidemiológica (Cgiae/Daent/SVSA/MS)	Sim	Não	Sob demanda	Política Nacional de Vigilância em Saúde	Sim
Sinan/Toxoplasmose Congênita	O Sistema de Informação de Agravos de Notificação (Sinan) é alimentado pela notificação e pela investigação de casos de doenças e agravos que constam da lista nacional de doenças de notificação compulsória – toxoplasmose congênita.	Coordenação-Geral de Informações e Análise Epidemiológica (Cgiae/Daent/SVSA/MS)	Sim	Não	Sob demanda	Política Nacional de Vigilância em Saúde	Sim
Sinan/Toxoplasmose Gestacional	O Sistema de Informação de Agravos de Notificação (Sinan) é alimentado pela notificação e pela investigação de casos de doenças e agravos que constam da lista nacional de doenças de notificação compulsória – toxoplasmose gestacional.	Coordenação-Geral de Informações e Análise Epidemiológica (Cgiae/Daent/SVSA/MS)	Sim	Não	Sob demanda	Política Nacional de Vigilância em Saúde	Sim

Continua

Continuação

BASE DE DADOS	DESCRIÇÃO DA BASE	UNIDADE / RESPONSÁVEL PELA BASE	BASE POSSÍVEL DE ABERTURA?	DISPONÍVEL EM DADOS.GOV.BR?	PERIODICIDADE DE ATUALIZAÇÃO	POLÍTICA PÚBLICA RELACIONADA, QUANDO APLICÁVEL	POSSUI CONTEÚDO SIGILOSO?
Sinan/Tracoma	O Sistema de Informação de Agravos de Notificação (Sinan) é alimentado pela notificação e pela investigação de casos de doenças e agravos que constam da lista nacional de doenças de notificação compulsória – tracoma.	Coordenação-Geral de Informações e Análise Epidemiológica (Cgiae/Daent/SVSA/MS)	Sim	Não	Sob demanda	Política Nacional de Vigilância em Saúde	Sim
Sinan/Transtornos Mentais Relacionados ao Trabalho	O Sistema de Informação de Agravos de Notificação (Sinan) é alimentado pela notificação e pela investigação de casos de doenças e agravos que constam da lista nacional de doenças de notificação compulsória – transtornos mentais relacionados ao trabalho.	Coordenação-Geral de Informações e Análise Epidemiológica (Cgiae/Daent/SVSA/MS)	Sim	Não	Sob demanda	Política Nacional de Vigilância em Saúde	Sim
Sinan/Tuberculose	O Sistema de Informação de Agravos de Notificação (Sinan) é alimentado pela notificação e pela investigação de casos de doenças e agravos que constam da lista nacional de doenças de notificação compulsória – tuberculose.	Coordenação-Geral de Informações e Análise Epidemiológica (Cgiae/Daent/SVSA/MS)	Sim	Não	Sob demanda	Política Nacional de Vigilância em Saúde	Sim
Sinan/Varicela	O Sistema de Informação de Agravos de Notificação (Sinan) é alimentado pela notificação e pela investigação de casos de doenças e agravos que constam da lista nacional de doenças de notificação compulsória – varicela.	Coordenação-Geral de Informações e Análise Epidemiológica (Cgiae/Daent/SVSA/MS)	Sim	Não	Sob demanda	Política Nacional de Vigilância em Saúde	Sim

Continua

Continuação

BASE DE DADOS	DESCRIÇÃO DA BASE	UNIDADE / RESPONSÁVEL PELA BASE	BASE POSSÍVEL DE ABERTURA?	DISPONÍVEL EM DADOS.GOV.BR?	PERIODICIDADE DE ATUALIZAÇÃO	POLÍTICA PÚBLICA RELACIONADA, QUANDO APLICÁVEL	POSSUI CONTEÚDO SIGILOSO?
Sinan/Violência Interpessoal / Autoprovocada	O Sistema de Informação de Agravos de Notificação (Sinan) é alimentado pela notificação e pela investigação de casos de doenças e agravos que constam da lista nacional de doenças de notificação compulsória – violência.	Coordenação-Geral de Informações e Análise Epidemiológica (Cgiae/Daent/SVSA/MS)	Sim	Não	Sob demanda	Política Nacional de Vigilância em Saúde	Sim
Sinan/Vírus Zika	O Sistema de Informação de Agravos de Notificação (Sinan) é alimentado pela notificação e pela investigação de casos de doenças e agravos que constam da lista nacional de doenças de notificação compulsória – vírus Zika.	Coordenação-Geral de Informações e Análise Epidemiológica (Cgiae/Daent/SVSA/MS)	Sim	Não	Sob demanda	Política Nacional de Vigilância em Saúde	Sim
Sinan/Carbúnculo ou Antraz	O Sistema de Informação de Agravos de Notificação (Sinan) é alimentado pela notificação e pela investigação de casos de doenças e agravos que constam da lista nacional de doenças de notificação compulsória – carbúnculo ou antraz.	Coordenação-Geral de Informações e Análise Epidemiológica (Cgiae/Daent/SVSA/MS)	Sim	Não	Sob demanda	Política Nacional de Vigilância em Saúde	Sim
Sinan / Caxumba [parotidite epidêmica]	O Sistema de Informação de Agravos de Notificação (Sinan) é alimentado pela notificação e pela investigação de casos de doenças e agravos que constam da lista nacional de doenças de notificação compulsória – caxumba.	Coordenação-Geral de Informações e Análise Epidemiológica (Cgiae/Daent/SVSA/MS)	Sim	Não	Sob demanda	Política Nacional de Vigilância em Saúde	Sim

Continua

Continuação

BASE DE DADOS	DESCRIÇÃO DA BASE	UNIDADE / RESPONSÁVEL PELA BASE	BASE POSSÍVEL DE ABERTURA?	DISPONÍVEL EM DADOS.GOV.BR?	PERIODICIDADE DE ATUALIZAÇÃO	POLÍTICA PÚBLICA RELACIONADA, QUANDO APLICÁVEL	POSSUI CONTEÚDO SIGILOSO?
Sinan/Violência Interpessoal / Autoprovocada	O Sistema de Informação de Agravos de Notificação (Sinan) é alimentado pela notificação e pela investigação de casos de doenças e agravos que constam da lista nacional de doenças de notificação compulsória – doença de Creutzfeldt-Jakob.	Coordenação-Geral de Informações e Análise Epidemiológica (Cgiae/Daent/SVSA/MS)	Sim	Não	Sob demanda	Política Nacional de Vigilância em Saúde	Sim
Sinan/Doença de Lyme	O Sistema de Informação de Agravos de Notificação (Sinan) é alimentado pela notificação e pela investigação de casos de doenças e agravos que constam da lista nacional de doenças de notificação compulsória – doença de Lyme.	Coordenação-Geral de Informações e Análise Epidemiológica (Cgiae/Daent/SVSA/MS)	Sim	Não	Sob demanda	Política Nacional de Vigilância em Saúde	Sim
Sinan/Doença de Marburg	O Sistema de Informação de Agravos de Notificação (Sinan) é alimentado pela notificação e pela investigação de casos de doenças e agravos que constam da lista nacional de doenças de notificação compulsória – doença de Marburg.	Coordenação-Geral de Informações e Análise Epidemiológica (Cgiae/Daent/SVSA/MS)	Sim	Não	Sob demanda	Política Nacional de Vigilância em Saúde	Sim
Sinan/Doença pelo Vírus Ebola	O Sistema de Informação de Agravos de Notificação (Sinan) é alimentado pela notificação e pela investigação de casos de doenças e agravos que constam da lista nacional de doenças de notificação compulsória – doença pelo vírus Ebola.	Coordenação-Geral de Informações e Análise Epidemiológica (Cgiae/Daent/SVSA/MS)	Sim	Não	Sob demanda	Política Nacional de Vigilância em Saúde	Sim

Continua

Continuação

BASE DE DADOS	DESCRIÇÃO DA BASE	UNIDADE / RESPONSÁVEL PELA BASE	BASE POSSÍVEL DE ABERTURA?	DISPONÍVEL EM DADOS.GOV.BR?	PERIODICIDADE DE ATUALIZAÇÃO	POLÍTICA PÚBLICA RELACIONADA, QUANDO APLICÁVEL	POSSUI CONTEÚDO SIGILOSO?
Sinan/Epizootias	O Sistema de Informação de Agravos de Notificação (Sinan) é alimentado pela notificação e pela investigação de casos de doenças e agravos que constam da lista nacional de doenças de notificação compulsória – epizootias.	Coordenação-Geral de Informações e Análise Epidemiológica (Cgiae/Daent/SVSA/MS)	Sim	Não	Sob demanda	Política Nacional de Vigilância em Saúde	Sim
Sinan/Febre de Lassa	O Sistema de Informação de Agravos de Notificação (Sinan) é alimentado pela notificação e pela investigação de casos de doenças e agravos que constam da lista nacional de doenças de notificação compulsória – febre de Lassa.	Coordenação-Geral de Informações e Análise Epidemiológica (Cgiae/Daent/SVSA/MS)	Sim	Não	Sob demanda	Política Nacional de Vigilância em Saúde	Sim
Sinan/Febre do Nilo	O Sistema de Informação de Agravos de Notificação (Sinan) é alimentado pela notificação e pela investigação de casos de doenças e agravos que constam da lista nacional de doenças de notificação compulsória – febre do Nilo.	Coordenação-Geral de Informações e Análise Epidemiológica (Cgiae/Daent/SVSA/MS)	Sim	Não	Sob demanda	Política Nacional de Vigilância em Saúde	Sim
Sinan/Febre Hemorrágica por Arnavírus, NÃO Especificada	O Sistema de Informação de Agravos de Notificação (Sinan) é alimentado pela notificação e pela investigação de casos de doenças e agravos que constam da lista nacional de doenças de notificação compulsória – febre hemorrágica por arnavírus, NÃO especificada.	Coordenação-Geral de Informações e Análise Epidemiológica (Cgiae/Daent/SVSA/MS)	Sim	Não	Sob demanda	Política Nacional de Vigilância em Saúde	Sim

Continua

Continuação

BASE DE DADOS	DESCRIÇÃO DA BASE	UNIDADE / RESPONSÁVEL PELA BASE	BASE POSSÍVEL DE ABERTURA?	DISPONÍVEL EM DADOS.GOV.BR?	PERIODICIDADE DE ATUALIZAÇÃO	POLÍTICA PÚBLICA RELACIONADA, QUANDO APLICÁVEL	POSSUI CONTEÚDO SIGILOSO?
Sinan/Febre Purpúrica do Brasil	O Sistema de Informação de Agravos de Notificação (Sinan) é alimentado pela notificação e pela investigação de casos de doenças e agravos que constam da lista nacional de doenças de notificação compulsória – febre purpúrica do Brasil.	Coordenação-Geral de Informações e Análise Epidemiológica (Cgiae/Daent/SVSA/MS)	Sim	Não	Sob demanda	Política Nacional de Vigilância em Saúde	Sim
Sinan/Filariose NÃO Especificada	O Sistema de Informação de Agravos de Notificação (Sinan) é alimentado pela notificação e pela investigação de casos de doenças e agravos que constam da lista nacional de doenças de notificação compulsória – filariose NÃO especificada.	Coordenação-Geral de Informações e Análise Epidemiológica (Cgiae/Daent/SVSA/MS)	Sim	Não	Sob demanda	Política Nacional de Vigilância em Saúde	Sim
Sinan/Gestante HIV	O Sistema de Informação de Agravos de Notificação (Sinan) é alimentado pela notificação e pela investigação de casos de doenças e agravos que constam da lista nacional de doenças de notificação compulsória – gestante HIV.	Coordenação-Geral de Informações e Análise Epidemiológica (Cgiae/Daent/SVSA/MS)	Sim	Não	Sob demanda	Política Nacional de Vigilância em Saúde	Sim
Sinan/Mormo	O Sistema de Informação de Agravos de Notificação (Sinan) é alimentado pela notificação e pela investigação de casos de doenças e agravos que constam da lista nacional de doenças de notificação compulsória – mormo.	Coordenação-Geral de Informações e Análise Epidemiológica (Cgiae/Daent/SVSA/MS)	Sim	Não	Sob demanda	Política Nacional de Vigilância em Saúde	Sim

Continua

Continuação

BASE DE DADOS	DESCRIÇÃO DA BASE	UNIDADE / RESPONSÁVEL PELA BASE	BASE POSSÍVEL DE ABERTURA?	DISPONÍVEL EM DADOS.GOV.BR?	PERIODICIDADE DE ATUALIZAÇÃO	POLÍTICA PÚBLICA RELACIONADA, QUANDO APLICÁVEL	POSSUI CONTEÚDO SIGILOSO?
Sinan/Mpox (<i>monkeypox</i>)	O Sistema de Informação de Agravos de Notificação (Sinan) é alimentado pela notificação e pela investigação de casos de doenças e agravos que constam da lista nacional de doenças de notificação compulsória – mpox (<i>monkeypox</i>).	Coordenação-Geral de Informações e Análise Epidemiológica (Cgiae/Daent/SVSA/MS)	Sim	Não	Sob demanda	Política Nacional de Vigilância em Saúde	Sim
Sinan/Outras Febres Virais Especificadas Transmitidas por Artrópodes	O Sistema de Informação de Agravos de Notificação (Sinan) é alimentado pela notificação e pela investigação de casos de doenças e agravos que constam da lista nacional de doenças de notificação compulsória – outras febres virais especificadas transmitidas por artrópodes.	Coordenação-Geral de Informações e Análise Epidemiológica (Cgiae/Daent/SVSA/MS)	Sim	Não	Sob demanda	Política Nacional de Vigilância em Saúde	Sim
Sinan/Outras Síndromes	O Sistema de Informação de Agravos de Notificação (Sinan) é alimentado pela notificação e pela investigação de casos de doenças e agravos que constam da lista nacional de doenças de notificação compulsória – outras síndromes.	Coordenação-Geral de Informações e Análise Epidemiológica (Cgiae/Daent/SVSA/MS)	Sim	Não	Sob demanda	Política Nacional de Vigilância em Saúde	Sim
Sinan/Pneumonia NÃO Especificada	O Sistema de Informação de Agravos de Notificação (Sinan) é alimentado pela notificação e pela investigação de casos de doenças e agravos que constam da lista nacional de doenças de notificação compulsória – pneumonia NÃO especificada.	Coordenação-Geral de Informações e Análise Epidemiológica (Cgiae/Daent/SVSA/MS)	Sim	Não	Sob demanda	Política Nacional de Vigilância em Saúde	Sim

Continua

Continuação

BASE DE DADOS	DESCRIÇÃO DA BASE	UNIDADE / RESPONSÁVEL PELA BASE	BASE POSSÍVEL DE ABERTURA?	DISPONÍVEL EM DADOS.GOV.BR?	PERIODICIDADE DE ATUALIZAÇÃO	POLÍTICA PÚBLICA RELACIONADA, QUANDO APLICÁVEL	POSSUI CONTEÚDO SIGILOSO?
Sinan/Rotavírus	O Sistema de Informação de Agravos de Notificação (Sinan) é alimentado pela notificação e pela investigação de casos de doenças e agravos que constam da lista nacional de doenças de notificação compulsória – rotavírus.	Coordenação-Geral de Informações e Análise Epidemiológica (Cgiae/Daent/SVSA/MS)	Sim	Não	Sob demanda	Política Nacional de Vigilância em Saúde	Sim
Sinan/Síndrome da Febre Hemorrágica Aguda	O Sistema de Informação de Agravos de Notificação (Sinan) é alimentado pela notificação e pela investigação de casos de doenças e agravos que constam da lista nacional de doenças de notificação compulsória – síndrome da febre hemorrágica aguda.	Coordenação-Geral de Informações e Análise Epidemiológica (Cgiae/Daent/SVSA/MS)	Sim	Não	Sob demanda	Política Nacional de Vigilância em Saúde	Sim
Sinan/Síndrome da Insuficiência Renal Aguda	O Sistema de Informação de Agravos de Notificação (Sinan) é alimentado pela notificação e pela investigação de casos de doenças e agravos que constam da lista nacional de doenças de notificação compulsória – síndrome da insuficiência renal aguda.	Coordenação-Geral de Informações e Análise Epidemiológica (Cgiae/Daent/SVSA/MS)	Sim	Não	Sob demanda	Política Nacional de Vigilância em Saúde	Sim
Sinan/Síndrome Diarreica Aguda	O Sistema de Informação de Agravos de Notificação (Sinan) é alimentado pela notificação e pela investigação de casos de doenças e agravos que constam da lista nacional de doenças de notificação compulsória – síndrome diarreica aguda.	Coordenação-Geral de Informações e Análise Epidemiológica (Cgiae/Daent/SVSA/MS)	Sim	Não	Sob demanda	Política Nacional de Vigilância em Saúde	Sim

Continua

Continuação

BASE DE DADOS	DESCRIÇÃO DA BASE	UNIDADE / RESPONSÁVEL PELA BASE	BASE POSSÍVEL DE ABERTURA?	DISPONÍVEL EM DADOS.GOV.BR?	PERIODICIDADE DE ATUALIZAÇÃO	POLÍTICA PÚBLICA RELACIONADA, QUANDO APLICÁVEL	POSSUI CONTEÚDO SIGILOSO?
Sinan/Síndrome do Corrimento Uretral em Homem	O Sistema de Informação de Agravos de Notificação (Sinan) é alimentado pela notificação e pela investigação de casos de doenças e agravos que constam da lista nacional de doenças de notificação compulsória – síndrome do corrimento uretral em homem.	Coordenação-Geral de Informações e Análise Epidemiológica (Cgiae/Daent/SVSA/MS)	Sim	Não	Sob demanda	Política Nacional de Vigilância em Saúde	Sim
Sinan/Síndrome Hemolítico-Urêmica	O Sistema de Informação de Agravos de Notificação (Sinan) é alimentado pela notificação e pela investigação de casos de doenças e agravos que constam da lista nacional de doenças de notificação compulsória – síndrome hemolítico-urêmica	Coordenação-Geral de Informações e Análise Epidemiológica (Cgiae/Daent/SVSA/MS)	Sim	Não	Sob demanda	Política Nacional de Vigilância em Saúde	Sim
Sinan/Síndrome Ictérica Aguda	O Sistema de Informação de Agravos de Notificação (Sinan) é alimentado pela notificação e pela investigação de casos de doenças e agravos que constam da lista nacional de doenças de notificação compulsória – síndrome ictérica aguda.	Coordenação-Geral de Informações e Análise Epidemiológica (Cgiae/Daent/SVSA/MS)	Sim	Não	Sob demanda	Política Nacional de Vigilância em Saúde	Sim
Sinan/Síndrome Neurológica Aguda	O Sistema de Informação de Agravos de Notificação (Sinan) é alimentado pela notificação e pela investigação de casos de doenças e agravos que constam da lista nacional de doenças de notificação compulsória – síndrome neurológica aguda.	Coordenação-Geral de Informações e Análise Epidemiológica (Cgiae/Daent/SVSA/MS)	Sim	Não	Sob demanda	Política Nacional de Vigilância em Saúde	Sim

Continua

Continuação

BASE DE DADOS	DESCRIÇÃO DA BASE	UNIDADE / RESPONSÁVEL PELA BASE	BASE POSSÍVEL DE ABERTURA?	DISPONÍVEL EM DADOS.GOV.BR?	PERIODICIDADE DE ATUALIZAÇÃO	POLÍTICA PÚBLICA RELACIONADA, QUANDO APLICÁVEL	POSSUI CONTEÚDO SIGILOSO?
Sinan/Tularemia	O Sistema de Informação de Agravos de Notificação (Sinan) é alimentado pela notificação e pela investigação de casos de doenças e agravos que constam da lista nacional de doenças de notificação compulsória – tularemia.	Coordenação-Geral de Informações e Análise Epidemiológica (Cgiae/Daent/SVSA/MS)	Sim	Não	Sob demanda	Política Nacional de Vigilância em Saúde	Sim
TB_RIA_Rotina – doses aplicadas pelo Programa de Nacional de Imunizações (PNI)	Monitoramento dos dados de doses aplicadas dos imubiológicos oferecidos pelo PNI.	Coordenação-Geral de Incorporação Científica e Imunização (CGCIC/DPNI/SVSA/MS)	Sim	Não	Semanal	Programa de Nacional de Imunizações (PNI)	Sim
Campanha Nacional de Vacinação contra Covid-19	Monitoramento dos dados de doses aplicadas das campanhas de vacinação covid-19.	Coordenação-Geral de Incorporação Científica e Imunização (CGCIC/DPNI/SVSA/MS)	Sim	Sim	Semanal	Programa de Nacional de Imunizações (PNI)	Sim
TB_Vacinômetro – doses aplicadas em campanhas de vacinação	Monitoramento dos dados de doses aplicadas das campanhas de vacinação.	Coordenação-Geral de Incorporação Científica e Imunização (CGCIC/DPNI/SVSA/MS)	Sim	Não	Semanal	Programa de Nacional de Imunizações (PNI)	Sim

Continua

Conclusão

BASE DE DADOS	DESCRIÇÃO DA BASE	UNIDADE/RESPONSÁVEL PELA BASE	BASE POSSÍVEL DE ABERTURA?	DISPONÍVEL EM DADOS.GOV.BR?	PERIODICIDADE DE ATUALIZAÇÃO	POLÍTICA PÚBLICA RELACIONADA, QUANDO APLICÁVEL	POSSUI CONTEÚDO SIGILOSO?
Sies – dados do Sistema de Informação de Insumos Estratégicos	Monitoramento dos dados de doses distribuídas.	Coordenação-Geral de Insumos e Rede de Frio (Cgirf/DPNI/SVSA/MS)	Sim	Não	Semanal	Programa de Nacional de Imunizações (PNI)	Não
Srag – banco de dados de síndrome respiratória aguda grave	Notificação de casos de síndrome respiratória aguda grave (Srag) hospitalizados e óbitos independentemente de hospitalização.	Coordenação-Geral de Vigilância das Doenças Imunopreveníveis (CGVDI). Departamento do Programa Nacional de Imunizações (DPNI). Secretaria de Vigilância em Saúde e Ambiente (SVSA).	Sim	Sim	Semanal	Política Nacional de Vigilância em Saúde	Sim
Esavi – dados sobre eventos supostamente atribuíveis à vacinação	Monitoramento das notificações de eventos supostamente atribuíveis à vacinação (Esavi).	Coordenação Geral de Farmacovigilância (CGFAM/DPNI/SVSA/MS)	Sim	Não	Quinzenal	Política Nacional de Vigilância em Saúde	Sim
Dados do Sistema Informatizado OuvidorSUS (DBOUVIDOR e DBOUVIDORSUS)	A base conterá dados das manifestações registradas na Ouvidoria-Geral do SUS. A proposta é apresentar dados dos tipos e meios de atendimento das manifestações, categorização (assuntos e subassuntos) dos relatos, marcadores, status das demandas, origem, gênero e idade dos cidadãos e/ou referidos, esfera, UF e municípios das ouvidorias competentes pela resposta, entre outros dados que são buscados de forma recorrente na Ouvidoria.	Coordenação de Gestão da Informação em Ouvidorias do SUS (Cogios/OuvSUS/MS) Tel.: (61) 3315-8880 E-mail: cogios@saude.gov.br	Sim	Não	Mensal	Política Nacional de Gestão Estratégica e Participativa no SUS (ParticipaSUS) (Portaria de Consolidação GM/MS n.º 2, de 28 de setembro de 2017, Anexo I do Anexo XXXIX)	Não

Fonte: Ministério da Saúde.

APÊNDICE B – MATRIZ DE PRIORIZAÇÃO

Foram adicionadas na Matriz de Priorização 71 bases/conjuntos/sistemas de dados que estão apresentados no Apêndice B.

Cumpramos observar que apenas as bases de dados com indicação afirmativa para possibilidade de abertura foram adicionadas na Matriz de Priorização. Além disso, a depender da avaliação da área responsável, algumas bases de dados que estavam apresentadas de forma desagregada no inventário (Apêndice A) foram apresentadas neste Apêndice B com apenas um registro referente à base.

Quadro 1 – Matriz de Priorização

BASE DE DADOS	GRAU DE RELEVÂNCIA PARA O CIDADÃO (RESOLUÇÃO N.º 3 CGINDA, ART. 1.º, I)	ESTÍMULO AO CONTROLE SOCIAL (RESOLUÇÃO N.º 3 CGINDA, ART. 1.º, II)	POSSUI OBRIGATORIEDADE LEGAL/COMPROMISSO ASSUMIDO DE DISPONIBILIZAÇÃO DAQUELE DADO (RESOLUÇÃO N.º 3 CGINDA, ART. 1.º, III)	REFERE-SE A PROJETOS ESTRATÉGICOS DO GOVERNO (RESOLUÇÃO N.º 3 CGINDA, ART. 1.º, IV)	DEMONSTRA RESULTADOS DIRETOS E EFETIVOS DOS SERVIÇOS PÚBLICOS (RESOLUÇÃO N.º 3 CGINDA, ART. 1.º, V)	CAPACIDADE DE FOMENTO AO DESENVOLVIMENTO SUSTENTÁVEL (RESOLUÇÃO N.º 3 CGINDA, ART. 1.º, VI)	POSSIBILIDADE DE FOMENTO A NOVOS NEGÓCIOS NA SOCIEDADE (RESOLUÇÃO N.º 3 CGINDA, ART. 1.º, VII)	MAIS SOLICITADOS EM TRANSPARÊNCIA PASSIVA DESDE A LAI (RESOLUÇÃO N.º 3 CGINDA, ART. 1.º, VIII)	VIABILIDADE OU GRAU DE PRONTIDÃO PARA ABERTURA DO SISTEMA/BASE/CONJUNTO DE DADOS	TOTAL (SOMA NOTA* PESO)	ORDEM DE PRIORIZAÇÃO DO MINISTÉRIO DA SAÚDE
Peso	5	4	2	3	5	3	4	4	5		
Dados das Fichas de Atendimento Individual (FAI) – Sistema de Informação em Saúde para a Atenção Básica (Sisab)	5	5	2	5	5	3	5	5	5	163	1
Sinan – Sistema de Informação de Agravos de Notificação	4	5	5	5	5	4	3	5	5	159	2
Indicadores de desempenho – Financiamento APS – Sistema de Informação em Saúde para a Atenção Básica (Sisab)	5	5	1	5	5	3	5	4	5	157	3
Dados das Fichas de Cadastro Individual (FCI) – Sistema de Informação em Saúde para a Atenção Básica (Sisab)	5	5	2	5	5	4	5	5	3	156	4
Cadastro Vinculado – Financiamento APS – Sistema de Informação em Saúde para a Atenção Básica (Sisab)	5	5	1	5	5	4	5	3	5	156	4
TB_Vacinômetro – doses aplicadas em campanhas de vacinação	5	5	5	5	5	4	3	5	3	154	6

Continua

Continuação

BASE DE DADOS	GRAU DE RELEVÂNCIA PARA O CIDADÃO (RESOLUÇÃO N.º 3 CGINDA, ART. 1.º, II)	ESTÍMULO AO CONTROLE SOCIAL (RESOLUÇÃO N.º 3 CGINDA, ART. 1.º, III)	POSSUI OBRIGATORIEDADE LEGAL/COMPROMISSO ASSUMIDO DE DISPONIBILIZAÇÃO DAQUELE DADO (RESOLUÇÃO N.º 3 CGINDA, ART. 1.º, III)	REFERE-SE A PROJETOS ESTRATÉGICOS DO GOVERNO (RESOLUÇÃO N.º 3 CGINDA, ART. 1.º, IV)	DEMONSTRA RESULTADOS DIRETOS E EFETIVOS DOS SERVIÇOS PÚBLICOS (RESOLUÇÃO N.º 3 CGINDA, ART. 1.º, VI)	CAPACIDADE DE FOMENTO AO DESENVOLVIMENTO SUSTENTÁVEL (RESOLUÇÃO N.º 3 CGINDA, ART. 1.º, VII)	POSSIBILIDADE DE FOMENTO A NOVOS NEGÓCIOS NA SOCIEDADE (RESOLUÇÃO N.º 3 CGINDA, ART. 1.º, VIII)	MAIS SOLICITADOS EM TRANSPARÊNCIA PASSIVA DESDE A LAI (RESOLUÇÃO N.º 3 CGINDA, ART. 1.º, VIII)	VIABILIDADE OU GRAU DE PRONTIDÃO PARA ABERTURA DO SISTEMA/BASE/CONJUNTO DE DADOS	TOTAL (SOMA NOTA PESO)	ORDEM DE PRIORIZAÇÃO DO MINISTÉRIO DA SAÚDE
Peso	5	4	2	3	5	3	4	4	5		
Esavi – Dados sobre eventos supostamente atribuíveis à vacinação	5	5	5	5	5	4	3	5	3	154	6
Conjunto de dados de entradas, saídas, dispensações e posição de estoque do Sistema Nacional de Gestão da Assistência Farmacêutica (DBHORUS)	5	5	5	3	5	3	3	4	5	151	8
Conjunto de dados de entradas, saídas, dispensações, posição de estoque e avaliações deferidas do webservice da Base Nacional de Dados de Ações e Serviços da Assistência Farmacêutica (DBWSHORUS)	5	5	5	3	5	3	3	4	5	151	8
Conjunto de dados de entradas, saídas, dispensações, posição de estoque e avaliações deferidas do serviço da Base Nacional de Dados de Ações e Serviços da Assistência Farmacêutica (DBBNAFARSOA)	5	5	5	3	5	3	3	4	5	151	8
TB_RIA_Rotina – doses aplicadas pelo Programa de Nacional de Imunizações (PNI)	5	4	5	5	5	3	5	4	3	151	8
Planilha de fornecimento e monitoramento da qualidade da água (acesso à água)	5	3	5	1	5	4	4	5	5	148	12

Continua

Continuação

BASE DE DADOS	GRAU DE RELEVÂNCIA PARA O CIDADÃO (RESOLUÇÃO N.º 3 CGINDA, ART. 1.º, II)	ESTÍMULO AO CONTROLE SOCIAL (RESOLUÇÃO N.º 3 CGINDA, ART. 1.º, III)	POSSUI OBRIGATORIEDADE LEGAL/COMPROMISSO ASSUMIDO DE DISPONIBILIZAÇÃO DAQUELE DADO (RESOLUÇÃO N.º 3 CGINDA, ART. 1.º, III)	REFERE-SE A PROJETOS ESTRATÉGICOS DO GOVERNO (RESOLUÇÃO N.º 3 CGINDA, ART. 1.º, IV)	DEMONSTRA RESULTADOS DIRETOS E EFETIVOS DOS SERVIÇOS PÚBLICOS (RESOLUÇÃO N.º 3 CGINDA, ART. 1.º, VI)	CAPACIDADE DE FOMENTO AO DESENVOLVIMENTO SUSTENTÁVEL (RESOLUÇÃO N.º 3 CGINDA, ART. 1.º, VI)	POSSIBILIDADE DE FOMENTO A NOVOS NEGÓCIOS NA SOCIEDADE (RESOLUÇÃO N.º 3 CGINDA, ART. 1.º, VII)	MAIS SOLICITADOS EM TRANSPARÊNCIA PASSIVA DESDE A LAI (RESOLUÇÃO N.º 3 CGINDA, ART. 1.º, VIII)	VIABILIDADE OU GRAU DE PRONTIDÃO PARA ABERTURA DO SISTEMA/BASE/CONJUNTO DE DADOS	TOTAL (SOMA NOTA PESO)	ORDEM DE PRIORIZAÇÃO DO MINISTÉRIO DA SAÚDE
Peso	5	4	2	3	5	3	4	4	5		
MGDI – Módulo de Gestão de Dados e Indicadores	4	4	3	5	5	5	3	3	5	146	13
Sies – dados do Sistema de Informação de Insumos Estratégicos	5	4	2	3	5	3	4	4	5	145	14
Sistema de Informação da Atenção à Saúde Indígena (Siasi) – demográfico	5	3	3	5	5	5	1	5	4	142	15
Pesquisa Saúde	5	5	4	5	4	2	5	3	3	141	16
Planilha de gerenciamento de resíduos sólidos em aldeias no âmbito do SasiSUS	5	3	5	1	3	4	4	5	5	138	17
Conjunto de dados de dispensações – Sistema Autorizador do Programa Farmácia Popular do Brasil (DBPOPFARMA)	3	4	2	5	5	5	4	4	3	137	18

Continua

Continuação

BASE DE DADOS	GRAU DE RELEVÂNCIA PARA O CIDADÃO (RESOLUÇÃO N.º 3 CGINDA, ART. 1.º, II)	ESTÍMULO AO CONTROLE SOCIAL (RESOLUÇÃO N.º 3 CGINDA, ART. 1.º, III)	POSSUI OBRIGATORIEDADE LEGAL/COMPROMISSO ASSUMIDO DE DISPONIBILIZAÇÃO DAQUELE DADO (RESOLUÇÃO N.º 3 CGINDA, ART. 1.º, III)	REFERE-SE A PROJETOS ESTRATÉGICOS DO GOVERNO (RESOLUÇÃO N.º 3 CGINDA, ART. 1.º, IV)	DEMONSTRA RESULTADOS DIRETOS E EFETIVOS DOS SERVIÇOS PÚBLICOS (RESOLUÇÃO N.º 3 CGINDA, ART. 1.º, VI)	CAPACIDADE DE FOMENTO AO DESENVOLVIMENTO SUSTENTÁVEL (RESOLUÇÃO N.º 3 CGINDA, ART. 1.º, VI)	POSSIBILIDADE DE FOMENTO A NOVOS NEGÓCIOS NA SOCIEDADE (RESOLUÇÃO N.º 3 CGINDA, ART. 1.º, VII)	MAIS SOLICITADOS EM TRANSPARÊNCIA PASSIVA DESDE A LAI (RESOLUÇÃO N.º 3 CGINDA, ART. 1.º, VIII)	VIABILIDADE OU GRAU DE PRONTIDÃO PARA ABERTURA DO SISTEMA/BASE/CONJUNTO DE DADOS	TOTAL (SOMA NOTA PESO)	ORDEM DE PRIORIZAÇÃO DO MINISTÉRIO DA SAÚDE
Peso	5	4	2	3	5	3	4	4	5		
Sistema de Informação da Atenção à Saúde Indígena (Siasi) – atendimentos	5	3	5	5	5	1	1	5	4	134	19
Sistema de Informação da Atenção à Saúde Indígena (Siasi) Web – Monitorização das Doenças Diarreicas Agudas (MDDA)	5	3	3	3	5	1	3	5	4	132	20
Planilha do esgotamento sanitário em aldeias no âmbito do SasiSUS	3	3	3	3	5	4	4	3	5	132	20
Planilha de registros do quantitativo e do total gasto por medicamento relacionados ao cumprimento efetivamente realizado de demandas judiciais em saúde.	5	5	1	5	4	4	3	5	1	131	22
Planilha de registros do quantitativo e do total gasto por medicamentos oncológicos relacionados ao cumprimento efetivamente realizado de demandas judiciais em saúde.	5	5	1	5	4	4	3	5	1	131	22
Planilha de registros do quantitativo e do total gasto por medicamento para doenças raras relacionados ao cumprimento efetivamente realizado de demandas judiciais em saúde.	5	5	1	5	4	4	3	5	1	131	22

Continua

Continuação

BASE DE DADOS	GRAU DE RELEVÂNCIA PARA O CIDADÃO (RESOLUÇÃO N.º 3 CGINDA, ART. 1.º, II)	ESTÍMULO AO CONTROLE SOCIAL (RESOLUÇÃO N.º 3 CGINDA, ART. 1.º, III)	POSSUI OBRIGATORIEDADE LEGAL/COMPROMISSO ASSUMIDO DE DISPONIBILIZAÇÃO DAQUELE DADO (RESOLUÇÃO N.º 3 CGINDA, ART. 1.º, III)	REFERE-SE A PROJETOS ESTRATÉGICOS DO GOVERNO (RESOLUÇÃO N.º 3 CGINDA, ART. 1.º, IV)	DEMONSTRA RESULTADOS DIRETOS E EFETIVOS DOS SERVIÇOS PÚBLICOS (RESOLUÇÃO N.º 3 CGINDA, ART. 1.º, VI)	CAPACIDADE DE FOMENTO AO DESENVOLVIMENTO SUSTENTÁVEL (RESOLUÇÃO N.º 3 CGINDA, ART. 1.º, VI)	POSSIBILIDADE DE FOMENTO A NOVOS NEGÓCIOS NA SOCIEDADE (RESOLUÇÃO N.º 3 CGINDA, ART. 1.º, VII)	MAIS SOLICITADOS EM TRANSPARÊNCIA PASSIVA DESDE A LAI (RESOLUÇÃO N.º 3 CGINDA, ART. 1.º, VIII)	VIABILIDADE OU GRAU DE PRONTIDÃO PARA ABERTURA DO SISTEMA/BASE/CONJUNTO DE DADOS	TOTAL (SOMA NOTA-PESO)	ORDEM DE PRIORIZAÇÃO DO MINISTÉRIO DA SAÚDE
Peso	5	4	2	3	5	3	4	4	5		
Planilha de registros do quantitativo e do total gasto por medicamento da Assistência Farmacêutica relacionados ao cumprimento efetivamente realizado de demandas judiciais em saúde.	5	5	1	5	4	4	3	5	1	131	22
Planilha de Registros de habilitação ao recebimento de Incentivo para a Atenção Especializada aos Povos Indígenas (IAE-PI)	5	3	3	3	5	1	1	5	5	129	26
Monitoramento no Cadastro Nacional de Estabelecimentos de Saúde (Cnes)	5	3	5	3	5	1	1	5	4	128	27
Vigilância de fatores de risco e proteção para doenças crônicas não transmissíveis por inquérito telefônico	3	3	5	3	4	4	3	3	5	127	28
Planilha da Assistência Farmacêutica no SasiSUS	4	3	5	5	5	1	1	4	4	125	29
Registro de eventos em saúde pública	3	3	4	3	5	2	3	3	5	124	30

Continua

Continuação

BASE DE DADOS	GRAU DE RELEVÂNCIA PARA O CIDADÃO (RESOLUÇÃO N.º 3 CGINDA, ART. 1.º, I)	ESTÍMULO AO CONTROLE SOCIAL (RESOLUÇÃO N.º 3 CGINDA, ART. 1.º, II)	POSSUI OBRIGATORIEDADE LEGAL/COMPROMISSO ASSUMIDO DE DISPONIBILIZAÇÃO DAQUELE DADO (RESOLUÇÃO N.º 3 CGINDA, ART. 1.º, III)	REFERE-SE A PROJETOS ESTRATÉGICOS DO GOVERNO (RESOLUÇÃO N.º 3 CGINDA, ART. 1.º, IV)	DEMONSTRA RESULTADOS DIRETOS E EFETIVOS DOS SERVIÇOS PÚBLICOS (RESOLUÇÃO N.º 3 CGINDA, ART. 1.º, V)	CAPACIDADE DE FOMENTO AO DESENVOLVIMENTO SUSTENTÁVEL (RESOLUÇÃO N.º 3 CGINDA, ART. 1.º, VI)	POSSIBILIDADE DE FOMENTO A NOVOS NEGÓCIOS NA SOCIEDADE (RESOLUÇÃO N.º 3 CGINDA, ART. 1.º, VII)	MAIS SOLICITADOS EM TRANSPARÊNCIA PASSIVA DESDE A LAI (RESOLUÇÃO N.º 3 CGINDA, ART. 1.º, VIII)	VIABILIDADE OU GRAU DE PRONTIDÃO PARA ABERTURA DO SISTEMA/BASE/CONJUNTO DE DADOS	TOTAL (SOMA NOTA-PESO)	ORDEM DE PRIORIZAÇÃO DO MINISTÉRIO DA SAÚDE
Peso	5	4	2	3	5	3	4	4	5		
Dados do sistema informatizado OuvidorSUS (DBOUIDOR e DBOUIDORSUS)	2	5	2	1	5	3	5	2	5	124	30
Planilha de controle de demandas da Conitec	4	4	3	4	4	3	1	5	3	122	32
Sistema de Regulação (Sisreg) – número total de solicitações, por centrais de regulação solicitantes, nos módulos ambulatorial e hospitalar	5	3	3	3	4	1	2	3	5	120	33
Sistema de Regulação (Sisreg) – número total de agendamentos, por centrais de regulação executantes, nos módulos ambulatorial e hospitalar	5	3	3	3	4	1	2	3	5	120	33
Sistema de cadastros e pagamentos de beneficiários do Programa de Volta para Casa (PVC)	1	5	2	5	5	5	3	2	3	119	35
Plataforma Brasil	4	4	4	3	4	2	4	2	3	118	36

Continua

Continuação

BASE DE DADOS	GRAU DE RELEVÂNCIA PARA O CIDADÃO (RESOLUÇÃO N.º 3 CGINDA, ART. 1.º, II)	ESTÍMULO AO CONTROLE SOCIAL (RESOLUÇÃO N.º 3 CGINDA, ART. 1.º, III)	POSSUI OBRIGATORIEDADE LEGAL/COMPROMISSO ASSUMIDO DE DISPONIBILIZAÇÃO DAQUELE DADO (RESOLUÇÃO N.º 3 CGINDA, ART. 1.º, III)	REFERE-SE A PROJETOS ESTRATÉGICOS DO GOVERNO (RESOLUÇÃO N.º 3 CGINDA, ART. 1.º, IV)	DEMONSTRA RESULTADOS DIRETOS E EFETIVOS DOS SERVIÇOS PÚBLICOS (RESOLUÇÃO N.º 3 CGINDA, ART. 1.º, VI)	CAPACIDADE DE FOMENTO AO DESENVOLVIMENTO SUSTENTÁVEL (RESOLUÇÃO N.º 3 CGINDA, ART. 1.º, VI)	POSSIBILIDADE DE FOMENTO A NOVOS NEGÓCIOS NA SOCIEDADE (RESOLUÇÃO N.º 3 CGINDA, ART. 1.º, VII)	MAIS SOLICITADOS EM TRANSPARÊNCIA PASSIVA DESDE A LAI (RESOLUÇÃO N.º 3 CGINDA, ART. 1.º, VIII)	VIABILIDADE OU GRAU DE PRONTIDÃO PARA ABERTURA DO SISTEMA/BASE/CONJUNTO DE DADOS	TOTAL (SOMA NOTA-PESO)	ORDEM DE PRIORIZAÇÃO DO MINISTÉRIO DA SAÚDE
Peso	5	4	2	3	5	3	4	4	5		
Plataforma Participa + Brasil	4	4	3	4	4	3	1	4	3	118	36
Sistema de Atenção à Saúde Indígena (Siasi) – Vigilância Alimentar e Nutricional (VAN)	4	3	3	3	5	1	1	4	4	115	38
Plataforma das Emergências em Saúde Indígena	4	3	3	3	5	1	1	4	4	115	38
Sistema de Informações sobre Orçamentos Públicos em Saúde (Siops)	4	3	5	3	3	3	3	3	3	114	40
Sistema de Informação da Central Nacional de Regulação da Alta Complexidade (SisCNRAC) – número total de solicitações	5	3	3	3	4	1	2	1	5	112	41
Sistema de Informação da Central Nacional de Regulação da Alta Complexidade (SisCNRAC) – Número total de agendamentos	5	3	3	3	4	1	2	1	5	112	41

Continua

Continuação

BASE DE DADOS	GRAU DE RELEVÂNCIA PARA O CIDADÃO (RESOLUÇÃO N.º 3 CGINDA, ART. 1.º, II)	ESTÍMULO AO CONTROLE SOCIAL (RESOLUÇÃO N.º 3 CGINDA, ART. 1.º, III)	POSSUI OBRIGATORIEDADE LEGAL/COMPROMISSO ASSUMIDO DE DISPONIBILIZAÇÃO DAQUELE DADO (RESOLUÇÃO N.º 3 CGINDA, ART. 1.º, III)	REFERE-SE A PROJETOS ESTRATÉGICOS DO GOVERNO (RESOLUÇÃO N.º 3 CGINDA, ART. 1.º, IV)	DEMONSTRA RESULTADOS DIRETOS E EFETIVOS DOS SERVIÇOS PÚBLICOS (RESOLUÇÃO N.º 3 CGINDA, ART. 1.º, VI)	CAPACIDADE DE FOMENTO AO DESENVOLVIMENTO SUSTENTÁVEL (RESOLUÇÃO N.º 3 CGINDA, ART. 1.º, VI)	POSSIBILIDADE DE FOMENTO A NOVOS NEGÓCIOS NA SOCIEDADE (RESOLUÇÃO N.º 3 CGINDA, ART. 1.º, VII)	MAIS SOLICITADOS EM TRANSPARÊNCIA PASSIVA DESDE A LAI (RESOLUÇÃO N.º 3 CGINDA, ART. 1.º, VIII)	VIABILIDADE OU GRAU DE PRONTIDÃO PARA ABERTURA DO SISTEMA/BASE/CONJUNTO DE DADOS	TOTAL (SOMA NOTA-PESO)	ORDEM DE PRIORIZAÇÃO DO MINISTÉRIO DA SAÚDE
Peso	5	4	2	3	5	3	4	4	5		
Sistema de Informação da Atenção à Saúde Indígena (Siasi) – doenças respiratórias – módulos de morbidades e WEB	4	3	3	3	5	5	1	4	1	112	41
Sistema de Registro sobre Recursos Humanos no SasiSUS/Sesai	3	3	5	3	5	1	1	3	4	110	44
Planilha de acompanhamento de obras de infraestruturas de saúde e saneamento contratadas pelos Dsei para atendimento de aldeias no âmbito do SasiSUS	3	3	3	3	5	1	1	3	4	106	45
Sistema de Informação da Atenção à Saúde Indígena (Siasi) – doenças imunopreveníveis – módulo de morbidades	3	3	3	3	5	1	1	3	4	106	45
Sistema de Informação da Atenção à Saúde Indígena (Siasi) – módulo pré-natal	3	3	3	3	5	1	1	3	4	106	45
Sistema de Informação da Atenção à Saúde Indígena (Siasi) – módulo morbidades, crescimento e desenvolvimento infantil	3	3	3	3	5	1	1	3	4	106	45

Continua

Continuação

BASE DE DADOS	GRAU DE RELEVÂNCIA PARA O CIDADÃO (RESOLUÇÃO N.º 3 CGINDA, ART. 1.º, II)	ESTÍMULO AO CONTROLE SOCIAL (RESOLUÇÃO N.º 3 CGINDA, ART. 1.º, III)	POSSUI OBRIGATORIEDADE LEGAL/COMPROMISSO ASSUMIDO DE DISPONIBILIZAÇÃO DAQUELE DADO (RESOLUÇÃO N.º 3 CGINDA, ART. 1.º, III)	REFERE-SE A PROJETOS ESTRATÉGICOS DO GOVERNO (RESOLUÇÃO N.º 3 CGINDA, ART. 1.º, IV)	DEMONSTRA RESULTADOS DIRETOS E EFETIVOS DOS SERVIÇOS PÚBLICOS (RESOLUÇÃO N.º 3 CGINDA, ART. 1.º, VI)	CAPACIDADE DE FOMENTO AO DESENVOLVIMENTO SUSTENTÁVEL (RESOLUÇÃO N.º 3 CGINDA, ART. 1.º, VI)	POSSIBILIDADE DE FOMENTO A NOVOS NEGÓCIOS NA SOCIEDADE (RESOLUÇÃO N.º 3 CGINDA, ART. 1.º, VII)	MAIS SOLICITADOS EM TRANSPARÊNCIA PASSIVA DESDE A LAI (RESOLUÇÃO N.º 3 CGINDA, ART. 1.º, VIII)	VIABILIDADE OU GRAU DE PRONTIDÃO PARA ABERTURA DO SISTEMA/BASE/CONJUNTO DE DADOS	TOTAL (SOMA NOTA PESO)	ORDEM DE PRIORIZAÇÃO DO MINISTÉRIO DA SAÚDE
Peso	5	4	2	3	5	3	4	4	5		
Sistema de Informação da Atenção à Saúde Indígena (Siasi) Web – acidentes ofídicos no âmbito da Sesai	3	3	3	3	5	1	1	3	4	106	45
Cnes – relação de estabelecimentos cadastrados	3	3	1	2	2	1	4	4	5	105	50
Cnes – relação dos leitos cadastrados	3	3	1	2	2	1	4	4	5	105	50
Cnes – relação dos serviços especializados	3	3	1	2	2	1	4	4	5	105	50
Cnes – relação dos profissionais/equipes cadastrados	3	3	1	2	2	1	4	4	5	105	50
Tecnologias e diretrizes para tratamento e prevenção da covid-19	3	3	3	4	4	3	1	2	3	105	50

Continua

Continuação

BASE DE DADOS	GRAU DE RELEVÂNCIA PARA O CIDADÃO (RESOLUÇÃO N.º 3 CGINDA, ART. 1.º, II)	ESTÍMULO AO CONTROLE SOCIAL (RESOLUÇÃO N.º 3 CGINDA, ART. 1.º, III)	POSSUI OBRIGATORIEDADE LEGAL/COMPROMISSO ASSUMIDO DE DISPONIBILIZAÇÃO DAQUELE DADO (RESOLUÇÃO N.º 3 CGINDA, ART. 1.º, III)	REFERE-SE A PROJETOS ESTRATÉGICOS DO GOVERNO (RESOLUÇÃO N.º 3 CGINDA, ART. 1.º, IV)	DEMONSTRA RESULTADOS DIRETOS E EFETIVOS DOS SERVIÇOS PÚBLICOS (RESOLUÇÃO N.º 3 CGINDA, ART. 1.º, VI)	CAPACIDADE DE FOMENTO AO DESENVOLVIMENTO SUSTENTÁVEL (RESOLUÇÃO N.º 3 CGINDA, ART. 1.º, VI)	POSSIBILIDADE DE FOMENTO A NOVOS NEGÓCIOS NA SOCIEDADE (RESOLUÇÃO N.º 3 CGINDA, ART. 1.º, VII)	MAIS SOLICITADOS EM TRANSPARÊNCIA PASSIVA DESDE A LAI (RESOLUÇÃO N.º 3 CGINDA, ART. 1.º, VIII)	VIABILIDADE OU GRAU DE PRONTIDÃO PARA ABERTURA DO SISTEMA/BASE/CONJUNTO DE DADOS	TOTAL (SOMA NOTA-PESO)	ORDEM DE PRIORIZAÇÃO DO MINISTÉRIO DA SAÚDE
Peso	5	4	2	3	5	3	4	4	5		
Sistema de Informação da Atenção à Saúde Indígena (Siasi) – módulo de morbidades – tuberculose	3	3	5	3	5	1	1	3	3	105	50
Sistema de Informações Ambulatoriais do SUS (SIA)	3	3	1	2	5	1	1	3	5	104	56
Sistema de Informações Hospitalares do SUS (SIH)	3	3	1	2	5	1	1	3	5	104	56
Sistema de Informação da Atenção à Saúde Indígena (Siasi) – doenças zoonóticas (leishmaniose visceral, leishmaniose tegumentar, acidente por animais potencialmente transmissores de raiva) – módulos de morbidades – zoonose	5	3	5	3	3	1	1	5	1	103	58
PCDT – Protocolos Clínicos e Diretrizes Terapêuticas	3	4	3	4	4	3	1	1	3	101	59
Cnes – relação dos equipamentos cadastrados	2	3	1	2	2	1	4	4	5	100	60

Continua

Continuação

BASE DE DADOS	GRAU DE RELEVÂNCIA PARA O CIDADÃO (RESOLUÇÃO N.º 3 CGINDA, ART. 1.º, II)	ESTÍMULO AO CONTROLE SOCIAL (RESOLUÇÃO N.º 3 CGINDA, ART. 1.º, III)	POSSUI OBRIGATORIEDADE LEGAL/COMPROMISSO ASSUMIDO DE DISPONIBILIZAÇÃO DAQUELE DADO (RESOLUÇÃO N.º 3 CGINDA, ART. 1.º, III)	REFERE-SE A PROJETOS ESTRATÉGICOS DO GOVERNO (RESOLUÇÃO N.º 3 CGINDA, ART. 1.º, IV)	DEMONSTRA RESULTADOS DIRETOS E EFETIVOS DOS SERVIÇOS PÚBLICOS (RESOLUÇÃO N.º 3 CGINDA, ART. 1.º, VI)	CAPACIDADE DE FOMENTO AO DESENVOLVIMENTO SUSTENTÁVEL (RESOLUÇÃO N.º 3 CGINDA, ART. 1.º, VII)	POSSIBILIDADE DE FOMENTO A NOVOS NEGÓCIOS NA SOCIEDADE (RESOLUÇÃO N.º 3 CGINDA, ART. 1.º, VIII)	MAIS SOLICITADOS EM TRANSPARÊNCIA PASSIVA DESDE A LAI (RESOLUÇÃO N.º 3 CGINDA, ART. 1.º, VIII)	VIABILIDADE OU GRAU DE PRONTIDÃO PARA ABERTURA DO SISTEMA/BASE/CONJUNTO DE DADOS	TOTAL (SOMA NOTA PESO)	ORDEM DE PRIORIZAÇÃO DO MINISTÉRIO DA SAÚDE
Peso	5	4	2	3	5	3	4	4	5		
Sistema de Informação da Atenção à Saúde Indígena (Siasi) – módulo de morbidades – hepatites virais	4	3	3	3	5	1	1	4	1	100	60
Sistema de informações relacionadas ao cadastro de participantes do Programa de Educação pelo Trabalho para Saúde (PET-Saúde)	2	3	1	3	3	3	1	5	2	91	62
Sistema de Informação da Atenção à Saúde Indígena (Siasi) – módulo morbidades (dados de arboviroses)/plataforma arboviroses	4	3	3	3	3	1	1	4	1	90	63
Sistema de Informação da Atenção à Saúde Indígena (Siasi) – módulo saúde bucal	1	3	3	3	5	1	1	1	4	88	64
Sistema de Gerenciamento de Residências (SIG-Residências)	2	2	1	3	3	2	2	5	2	88	64
Sistema de Informação em Ciência e Tecnologia em Saúde (SISC&T)	4	3	1	3	3	2	2	2	1	85	66

Continua

Conclusão

BASE DE DADOS	GRAU DE RELEVÂNCIA PARA O CIDADÃO (RESOLUÇÃO N.º 3 CGINDA, ART. 1.º, II)	ESTÍMULO AO CONTROLE SOCIAL (RESOLUÇÃO N.º 3 CGINDA, ART. 1.º, III)	POSSUI OBRIGATORIEDADE LEGAL/COMPROMISSO ASSUMIDO DE DISPONIBILIZAÇÃO DAQUELE DADO (RESOLUÇÃO N.º 3 CGINDA, ART. 1.º, III)	REFERE-SE A PROJETOS ESTRATÉGICOS DO GOVERNO (RESOLUÇÃO N.º 3 CGINDA, ART. 1.º, IV)	DEMONSTRA RESULTADOS DIRETOS E EFETIVOS DOS SERVIÇOS PÚBLICOS (RESOLUÇÃO N.º 3 CGINDA, ART. 1.º, VI)	CAPACIDADE DE FOMENTO AO DESENVOLVIMENTO SUSTENTÁVEL (RESOLUÇÃO N.º 3 CGINDA, ART. 1.º, VI)	POSSIBILIDADE DE FOMENTO A NOVOS NEGÓCIOS NA SOCIEDADE (RESOLUÇÃO N.º 3 CGINDA, ART. 1.º, VII)	MAIS SOLICITADOS EM TRANSPARÊNCIA PASSIVA DESDE A LAI (RESOLUÇÃO N.º 3 CGINDA, ART. 1.º, VIII)	VIABILIDADE OU GRAU DE PRONTIDÃO PARA ABERTURA DO SISTEMA/BASE/CONJUNTO DE DADOS	TOTAL (SOMA NOTA PESO)	ORDEM DE PRIORIZAÇÃO DO MINISTÉRIO DA SAÚDE
Peso	5	4	2	3	5	3	4	4	5		
Sistema de Informação da Atenção à Saúde Indígena (Sias) – módulo de óbitos	3	3	3	3	3	1	1	3	1	81	67
Planilha de registros de imunização no SasiSUS/Sesai – coberturas vacinais no âmbito da Sesai	3	3	3	1	3	1	1	3	1	75	68
Banco de Preços em Saúde (BPS)	1	3	1	1	1	2	3	2	3	68	69
CED – Coordenação de Estratégia de Dados	2	4	1	1	2	1	1	1	3	67	70
Sistema de Apuração e Gestão de Custos do SUS (ApuraSUS)	1	3	1	1	3	3	1	1	1	59	71

Fonte: Ministério da Saúde.

APÊNDICE C – CRONOGRAMA DE ABERTURA

Foram adicionadas no cronograma de abertura 73 bases/conjuntos/sistemas de dados que estão apresentados no Apêndice B. Cumpre observar que apenas as bases de dados indicadas na Matriz de Priorização foram apresentadas no cronograma de abertura. A depender da avaliação da área responsável, algumas bases de dados que estavam apresentadas de forma desagregada no inventário (Apêndice A) foram apresentadas neste Apêndice C com apenas um registro da base, ou mesmo foram desagregados em mais de um conjunto de dados. **Exemplo 1:** A base denominada “Sinan – Sistema de Informação de Agravos de Notificação” foi apresentada de forma desagregada no Apêndice A (82 registros) e no Apêndice C foi apresentada com apenas um registro. **Exemplo 2:** A base denominada “CED – Coordenação de Estratégia de Dados” foi apresentada com um registro no Apêndice A e, no Apêndice B, foi desagregada em três registros.

Quadro 1 – Cronograma de abertura

NOME DA BASE DE DADOS	DESCRIÇÃO DA BASE	UNIDADE/RESPONSÁVEL PELA BASE	FREQÜÊNCIA DE ATUALIZAÇÃO (EX.: DIÁRIA, MENSAL, ANUAL)	META/PRAZO DE ABERTURA
CED – Coordenação de Estratégia de Dados Tabela: no_sistema	Sistema de controle de demandas abertas para a equipe de banco de dados, GAAD. Substituição do sistema CED utilizado pela GAAD, otimizando o processo de atendimento de demandas.	CGAPSTIC/DataSUS/Seidigi/MS (cgapstic@saude.gov.br)	Anual	Julho/2024
CED – Coordenação de Estratégia de Dados Tabela: sg_sistema	Sistema de controle de demandas abertas para a equipe de banco de dados, GAAD. Substituição do sistema CED utilizado pela GAAD, otimizando o processo de atendimento de demandas.	CGAPSTIC/DataSUS/Seidigi/MS (cgapstic@saude.gov.br)	Anual	Julho/2024
CED – Coordenação de Estratégia de Dados Tabela: no_gestor	Sistema de controle de demandas abertas para a equipe de banco de dados, GAAD. Substituição do sistema CED utilizado pela GAAD, otimizando o processo de atendimento de demandas.	CGAPSTIC/DataSUS/Seidigi/MS (cgapstic@saude.gov.br)	Anual	Julho/2024
MGDI – Módulo de Gestão de Dados e Indicadores	A base corresponde ao conjunto de dados e cadastro de indicadores e políticas que são monitorados pelas áreas técnicas do Ministério da Saúde.	CGGIE/Demas/Seidigi (cggie.demas@saude.gov.br) e CGMA/Demas/Seidigi (cgma.demas@saude.gov.br)	Semestral	Julho/2024
Sistema de Regulação (Sisreg) – número total de solicitações, por centrais de regulação solicitantes, nos módulos ambulatorial e hospitalar	Identificação das centrais de regulação solicitantes e o volume de solicitações inserido na ferramenta na competência determinada.	CGRA/Drac/Saes/MS (cgra@saude.gov.br)	Mensal	Julho/2024
Sistema de Regulação (Sisreg) – número total de agendamentos, por centrais de regulação executantes, nos módulos ambulatorial e hospitalar	Identificação das centrais de regulação executantes e o volume de agendamentos realizados na ferramenta na competência determinada.	CGRA/Drac/Saes/MS (cgra@saude.gov.br)	Mensal	Julho/2024

Continua

Continuação

NOME DA BASE DE DADOS	DESCRIÇÃO DA BASE	UNIDADE/RESPONSÁVEL PELA BASE	FREQUÊNCIA DE ATUALIZAÇÃO (EX.: DIÁRIA, MENSAL, ANUAL)	META/PRAZO DE ABERTURA
Sistema de Informação da Central Nacional de Regulação da Alta Complexidade (SisCNRAC) – número total de solicitações	Identificação da quantidade total de solicitações inseridas no sistema, por Cerac solicitante, na competência determinada.	CGRA/Drac/Saes/MS (cgra@saude.gov.br)	Mensal	Julho/2024
Sistema de Informação da Central Nacional de Regulação da Alta Complexidade (SisCNRAC) – número total de agendamentos	Identificação da quantidade total de agendamentos realizados no sistema, por Cerac executante, na competência determinada.	CGRA/Drac/Saes/MS (cgra@saude.gov.br)	Mensal	Julho/2024
Cnes – relação de estabelecimentos cadastrados	Informações essenciais sobre o Cnes: unidades ativas/desativadas, leitos, localização, gestão, natureza jurídica e tipo de estabelecimento.	CGRA/Drac/Saes/MS (cgra@saude.gov.br)	Mensal	Julho/2024
Cnes – relação dos leitos cadastrados	Informações dos estabelecimentos com leitos hospitalares. Tipo do leito, leito, quantitativo existente e SUS.	CGRA/Drac/Saes/MS (cgra@saude.gov.br)	Mensal	Julho/2024
Cnes – relação dos serviços especializados	Conjunto de serviços especializados de saúde oferecidos à população. Neurologia, oncologia, oftalmologia, fisioterapia, entre outros.	CGRA/Drac/Saes/MS (cgra@saude.gov.br)	Mensal	Setembro/2024
Cnes – relação dos equipamentos cadastrados	Equipamentos de diagnóstico por imagem, infraestrutura, odontologia, manutenção de vida, método gráficos, métodos ópticos e outros equipamentos registrados no Cnes.	CGRA/Drac/Saes/MS (cgra@saude.gov.br)	Mensal	Novembro/2024

Continua

Continuação

NOME DA BASE DE DADOS	DESCRIÇÃO DA BASE	UNIDADE/RESPONSÁVEL PELA BASE	FREQUÊNCIA DE ATUALIZAÇÃO (EX.: DIÁRIA, MENSAL, ANUAL)	META/PRAZO DE ABERTURA
Cnes – relação dos profissionais/equipes cadastrados	Profissionais de saúde cadastrados no Cnes que atuam em estabelecimentos públicos ou privados.	CGRA/Drac/Saes/MS (cgra@saude.gov.br)	Mensal	Janeiro/2025
SIA – dados de produção dos procedimentos ambulatoriais SUS	Dados de produção por estabelecimentos, procedimentos e complexidades.	CGRA/Drac/Saes/MS (cgra@saude.gov.br)	Mensal	Março/2025
SIH – dados de produção dos procedimentos hospitalares SUS	Dados de produção por estabelecimentos, procedimentos e complexidades.	CGRA/Drac/Saes/MS (cgra@saude.gov.br)	Mensal	Maio/2025
Sistema de cadastros e pagamentos de beneficiários do Programa de Volta para Casa (PVC)	Sistema em que são cadastradas as pessoas egressas de longas internações psiquiátricas (mínimo de dois anos ininterruptos de internação) para o recebimento do auxílio-reabilitação psicossocial.	CGDDH/Desmad/Saes (saudemental@saude.gov.br)	Mensal	Março/2025
Dados das Fichas de Atendimento Individual (FAI) – Sistema de Informação em Saúde para a Atenção Básica (Sisab)	O Sisab é o banco de dados nacional para os dados dos atendimentos e cadastros da Atenção Primária à Saúde (APS). Esta base corresponde aos dados estruturados conforme a Ficha de Atendimento Individual do e-SUS APS.	Cgiad/Saps (lista.cgiad@saude.gov.br)	Mensal	Julho/2024
Indicadores de desempenho – Financiamento APS – Sistema de Informação em Saúde para a Atenção Básica (Sisab)	O Sisab é o banco de dados nacional para os dados dos atendimentos e cadastros da Atenção Primária à Saúde (APS). A base de indicadores refere-se aos dados utilizados para cálculo dos indicadores para fins de pagamento por desempenho do Programa Previne Brasil. Os indicadores abrangem dados das diversas fichas do e-SUS APS.	Cgiad/Saps (lista.cgiad@saude.gov.br)	Mensal	Dezembro/2024

Continua

Continuação

NOME DA BASE DE DADOS	DESCRIÇÃO DA BASE	UNIDADE/RESPONSÁVEL PELA BASE	FREQUÊNCIA DE ATUALIZAÇÃO (EX.: DIÁRIA, MENSAL, ANUAL)	META/PRAZO DE ABERTURA
Dados das Fichas de Cadastro Individual (FCI) – Sistema de Informação em Saúde para a Atenção Básica (Sisab)	O Sisab é o banco de dados nacional para os dados dos atendimentos e cadastros da Atenção Primária à Saúde (APS). Esta base corresponde aos dados estruturados, conforme a Ficha de Cadastro Individual do e-SUS APS.	Cgiad/Saps (lista.cgiad@saude.gov.br)	Mensal	Junho/2025
Cadastro Vinculado – Financiamento APS – Sistema de Informação em Saúde para a Atenção Básica (Sisab)	O Sisab é o banco de dados nacional para os dados dos atendimentos e cadastros da Atenção Primária à Saúde. A base de cadastros vinculados refere-se à identificação das equipes e aos estabelecimentos da Atenção Primária à Saúde responsáveis por cada cidadão, realizando um vínculo dos cidadãos às equipes e estabelecimentos para fins do Programa Previnir Brasil. Este vínculo não considera apenas a Ficha de cadastro individual, mas também outros critérios, como quantidade de atendimentos.	Cgiad/Saps (lista.cgiad@saude.gov.br)	Mensal	Dezembro/2025
Conjunto de dados de entradas, saídas, dispensações e posição de estoque do Sistema Nacional de Gestão da Assistência Farmacêutica (DBHORUS)	Base de dados do sistema Nacional de Gestão da Assistência Farmacêutica (Hórus) com informações de movimentações logísticas de medicamentos e produtos para a saúde.	DAF/Sectics (gabinete.daf@saude.gov.br)	Mensal	Julho/2024
Conjunto de dados de entradas, saídas, dispensações, posição de estoque e avaliações deferidas do webservice da Base Nacional de Dados de Ações e Serviços da Assistência Farmacêutica (DBWSHORUS)	Dados de movimentação logística de medicamentos e produtos para a saúde oriundos de sistemas próprios de estados e municípios e encaminhados ao Ministério da Saúde por meio de serviço webservice.	DAF/Sectics (gabinete.daf@saude.gov.br)	Mensal	Julho/2024
Conjunto de dados de entradas, saídas, dispensações, posição de estoque e avaliações deferidas do serviço da Base Nacional de Dados de Ações e Serviços da Assistência Farmacêutica (DBBNFARSOA)	Dados de movimentação logística de medicamentos e produtos para a saúde oriundos de sistemas próprios de estados e municípios e encaminhados ao Ministério da Saúde por meio de serviço webservice.	DAF/Sectics (gabinete.daf@saude.gov.br)	Mensal	Julho/2024
Conjunto de dados de dispensações Sistema Autorizador do Programa Farmácia Popular do Brasil (DBPOPFARMA)	Sistema de informação do programa Aqui Tem Farmácia Popular do Brasil.	DAF/Sectics (gabinete.daf@saude.gov.br)	Mensal	Julho/2024

Continua

Continuação

NOME DA BASE DE DADOS	DESCRIÇÃO DA BASE	UNIDADE/RESPONSÁVEL PELA BASE	FREQUÊNCIA DE ATUALIZAÇÃO (EX.: DIÁRIA, MENSAL, ANUAL)	META/PRAZO DE ABERTURA
Banco de Preços em Saúde (BPS)	Base de dados com o registro das compras de medicamentos e insumos médicos informadas pelos estados e municípios, sendo a principal fonte de referência para o processo licitatório de compras públicas.	Coagep/Cges/Desid/Sectics (cges@saude.gov.br)	Mensal	Novembro/2024
Pesquisa Saúde	Disponibilizar informações sobre as pesquisas científicas fomentadas pelo Decit, a fim de subsidiar o trabalho de pesquisadores, gestores e profissionais da saúde.	CGFPS/Decit/Sectics (gab.decit@saude.gov.br)	Diária	Dezembro/2025
Plataforma Brasil	Base nacional e unificada de registros de pesquisas envolvendo seres humanos para todo o sistema CEP/Conep. Ela permite que as pesquisas sejam acompanhadas em seus diferentes estágios – desde sua submissão até a aprovação final pelo CEP e pela Conep, quando necessário –, possibilitando inclusive o acompanhamento da fase de campo, o envio de relatórios parciais e dos relatórios finais das pesquisas (quando concluídas).O sistema permite, ainda, a apresentação de documentos também em meio digital, propiciando ainda a sociedade o acesso aos dados públicos de todas as pesquisas aprovadas. Pela internet é possível a todos os envolvidos o acesso, por meio de um ambiente compartilhado, às informações em conjunto, diminuindo de forma significativa o tempo de trâmite dos projetos em todo o sistema CEP/Conep.	SE/Conep/CNS e Decit/Sectics – gestão compartilhada (gab.decit@saude.gov.br)	Mensal	Dezembro/2025
Sistema de Informações sobre Orçamentos Públicos em Saúde (Siops)	Base de dados no qual os gestores do SUS de todos os entes federados informam sua execução orçamentária (receitas totais e despesas com saúde), além de informar o cumprimento da aplicação mínima de recursos em ações e serviços públicos em saúde (ASPS) exigida em lei.	Csiops/Cges/Desid/Sectics (cges@saude.gov.br)	Semestral	Novembro/2024
Sistema de Apuração e Gestão de Custos do SUS (ApuraSUS)	Base de dados de custos em saúde, disponível para alimentação gratuita para todos os estabelecimentos de saúde. É possível se extrair parâmetros para custeio total de hospital, UPA, UBS, policlínicas; custo de procedimentos.	Ccusto/Cges/Desid/Sectis (cges@saude.gov.br)	Mensal	Agosto/2024

Continua

Continuação

NOME DA BASE DE DADOS	DESCRIÇÃO DA BASE	UNIDADE/RESPONSÁVEL PELA BASE	FREQUÊNCIA DE ATUALIZAÇÃO (EX.: DIÁRIA, MENSAL, ANUAL)	META/PRAZO DE ABERTURA
Sistema de Informação em Ciência e Tecnologia em Saúde (SISC&T)	Sistema de gerenciamento das submissões, avaliações e seleções de projetos de pesquisas submetidos ao Departamento de Ciência e Tecnologia (Decit) da Secretaria de Ciência, Tecnologia, Inovação e Complexo da Saúde (Sectics) do Ministério da Saúde. Desenvolvido para apoiar: Programa Pesquisa para o SUS: gestão compartilhada em saúde – PPSUS ; fomento nacional; eventos ocasionais: prêmios, avaliações eventuais, e afins; banco de pareceristas: cadastro de pesquisadores nas mais variadas áreas do conhecimento.	CGFPS/Decit/Sectics (gab.decit@saude.gov.br)	Sob demanda	Dezembro/2025
Controle de demandas da Conitec	Planilha responsável por consolidar dados referentes às demandas da Comissão Nacional de Incorporação de Tecnologias no Sistema Único de Saúde (Conitec).	Dgits/Sectics (dgitis@saude.gov.br)	Mensal	Junho/2025
Plataforma Participa + Brasil	Sistema responsável por coletar dados sobre consultas públicas da Conitec.	Dgits/Sectics (dgitis@saude.gov.br)	Mensal	Junho/2025
PCDT – Protocolos Clínicos e Diretrizes Terapêuticas	Tabela responsável por divulgar os Protocolos Clínicos e Diretrizes Terapêuticas que estão em elaboração pela Conitec.	Dgits/Sectics (dgitis@saude.gov.br)	Mensal	Junho/2025
Tecnologias e diretrizes para tratamento e prevenção da covid-19	Painel responsável por consolidar os dados sobre tecnologias e diretrizes para tratamento e prevenção da covid-19.	Dgits/Sectics (dgitis@saude.gov.br)	Mensal	Junho/2025

Continua

Continuação

NOME DA BASE DE DADOS	DESCRIÇÃO DA BASE	UNIDADE/RESPONSÁVEL PELA BASE	FREQUÊNCIA DE ATUALIZAÇÃO (EX.: DIÁRIA, MENSAL, ANUAL)	META/PRAZO DE ABERTURA
Planilha de registros do quantitativo e do total gasto por medicamento relacionados ao cumprimento efetivamente realizado de demandas judiciais em saúde.	Planilha de registros do quantitativo e do total gasto por medicamento relacionados ao cumprimento efetivamente realizado de demandas judiciais em saúde.	Djud (atendimento.satdjud@saude.gov.br)	Semestral	Março/2025
Planilha de registros do quantitativo e do total gasto por medicamentos oncológicos relacionados ao cumprimento efetivamente realizado de demandas judiciais em saúde.	Planilha de registros do quantitativo e do total gasto por medicamentos oncológicos relacionados ao cumprimento efetivamente realizado de demandas judiciais em saúde.	Djud (atendimento.satdjud@saude.gov.br)	Semestral	Agosto/2024
Planilha de registros do quantitativo e do total gasto por medicamento para doenças raras relacionados ao cumprimento efetivamente realizado de demandas judiciais em saúde.	Planilha de registros do quantitativo e do total gasto por medicamento para doenças raras relacionados ao cumprimento efetivamente realizado de demandas judiciais em saúde.	Djud (atendimento.satdjud@saude.gov.br)	Semestral	Agosto/2024
Planilha de registros do quantitativo e do total gasto por medicamento da Assistência Farmacêutica relacionados ao cumprimento efetivamente realizado de demandas judiciais em saúde.	Planilha de registros do quantitativo e do total gasto por medicamento da Assistência Farmacêutica relacionados ao cumprimento efetivamente realizado de demandas judiciais em saúde.	Djud (atendimento.satdjud@saude.gov.br)	Semestral	Outubro/2024
Monitoramento no Cadastro Nacional de Estabelecimentos de Saúde (Cnes)	Estabelecimentos de Saúde Indígena cadastrados no sistema do Cadastro Nacional de Estabelecimentos de Saúde (Cnes).	Coair/Sesai (coair.sesai@saude.gov.br)	Trimestral	Julho/2024
Planilha de registros de habilitação ao recebimento de Incentivo para a Atenção Especializada aos Povos Indígenas (IAE-PI)	Estabelecimentos de saúde habilitados ao recebimento do IAE-PI.	Coair/Sesai (coair.sesai@saude.gov.br)	Trimestral	Julho/2024

Continua

Continuação

NOME DA BASE DE DADOS	DESCRIÇÃO DA BASE	UNIDADE/RESPONSÁVEL PELA BASE	FREQUÊNCIA DE ATUALIZAÇÃO (EX.: DIÁRIA, MENSAL, ANUAL)	META/PRAZO DE ABERTURA
Planilha de fornecimento e monitoramento da qualidade da água (acesso à água)	Essa planilha tem o objetivo de tornar públicas informações de fornecimento e monitoramento da qualidade da água nas aldeias dos Distritos Sanitário Indígena (Dsei) no âmbito SasiSUS. Preenchida via Teams.	Cosa/Deamb/Sesai (cosa@saude.gov.br)	Anual	Julho/2024
Planilha de acompanhamento de obras de infraestruturas de saúde e saneamento contratadas pelos Dsei para atendimento de aldeias no âmbito do SasiSUS	Status de obras de infraestruturas de saúde e saneamento contratadas pelos Dsei no âmbito do SasiSUS. Atualização é feita via processos SEI.	Coabs/Deamb/Sesai (coabs.sesai@saude.gov.br)	Semestral	Julho/2024
Sistema de Informação da Atenção à Saúde Indígena (Siasi) Web – Monitorização das Doenças Diarreicas Agudas (MDDA)	Dados de doenças diarreicas agudas.	Covisi/Sesai (covisi.sesai@saude.gov.br)	Semestral	Outubro/2024
Plataforma das Emergências em Saúde Indígena	Este painel foi desenvolvido para ser o veículo oficial de comunicação sobre a situação epidemiológica da covid-19 na população assistida pelo Subsistema de Atenção à Saúde Indígena (SasiSUS), gerido pela Secretaria de Saúde Indígena (Sesai).	Covisi/Sesai (covisi.sesai@saude.gov.br)	Trimestral	Outubro/2024
Sistema de Registro sobre Recursos Humanos no SasiSUS/Sesai	Contém registros dos trabalhadores dos Dsei.	CGCSI/Sesai (cgcsi@saude.gov.br)	Anual	Novembro/2024
Sistema de Informação da Atenção à Saúde Indígena (Siasi) – Módulo Pré-Natal	Dados de gestantes que realizaram no mínimo 6 consultas de pré-natal, por Dsei, ano e polo-base. Dados de gestantes indígenas com exames para sífilis realizados, por Dsei e ano. Dados de gestantes indígenas com exames para HIV realizados, por Dsei e ano.	Coapro/Sesai (coapro.sesai@saude.gov.br)	Anual	Novembro/2024

Continua

Continuação

NOME DA BASE DE DADOS	DESCRIÇÃO DA BASE	UNIDADE/RESPONSÁVEL PELA BASE	FREQUÊNCIA DE ATUALIZAÇÃO (EX.: DIÁRIA, MENSAL, ANUAL)	META/PRAZO DE ABERTURA
Sistema de Informação da Atenção à Saúde Indígena (Siasi) – Módulo Morbidades, Crescimento e Desenvolvimento Infantil	Dados de crianças indígenas com 1 ano completo que tiveram acesso às consultas preconizadas de crescimento e desenvolvimento infantil (CeD), por Dsei, ano e polo-base. Dados de crianças indígenas com 1 ano completo com alguma consulta por Dsei, ano e polo-base. Dados de crianças indígenas com 1 ano completo com 4 ou mais consultas de CeD por Dsei, ano e polo-base.	Coapro/Sesai (coapro.sesai@saude.gov.br)	Anual	Novembro/2024
Sistema de Informação da Atenção à Saúde Indígena (Siasi) – Módulo Saúde Bucal	Dados de atendimentos odontológicos da população indígena assistida pelo SasiSUS. Dados de primeiras consultas odontológicas programáticas da população indígena assistida pelo SasiSUS. Dados de tratamentos odontológicos básicos concluídos da população indígena assistida pelo SasiSUS. Dados de procedimentos odontológicos da população indígena assistida pelo SasiSUS.	Coapro/Sesai (coapro.sesai@saude.gov.br)	Anual	Novembro/2024
Sistema de Atenção à Saúde Indígena (Siasi) – Vigilância Alimentar e Nutricional (VAN)	Dados do acompanhamento alimentar e nutricional de crianças menores de 5 anos. Dados dos tipos de aleitamento materno exclusivo em menores de 6 meses de idade. Dados do estado nutricional de crianças indígenas.	Coapro/Sesai (coapro.sesai@saude.gov.br)	Anual	Novembro/2024
Planilha do esgotamento sanitário em aldeias no âmbito do SasiSUS	Acompanhamento da implementação de estrutura de esgotamento sanitário em aldeias, agregadas por Dsei.	Cosa/Deamb/Sesai (cosa@saude.gov.br)	Trimestral	Novembro/2024
Planilha de gerenciamento de resíduos sólidos em aldeias no âmbito do SasiSUS	Levantamento das formas de gerenciamento de resíduos sólidos nas aldeias, por Dsei. Preenchida via Teams.	Cosa/Deamb/Sesai (cosa@saude.gov.br)	Anual	Novembro/2024
Sistema de Informação da Atenção à Saúde Indígena (Siasi) – Demográfico	Essa base de dados contém registro do quantitativo populacional de indígenas atendidos no âmbito do Subsistema de Atenção à Saúde Indígena (SasiSUS).	CGCSI/Sesai (cgcsi@saude.gov.br)	Anual	Novembro/2024

Continua

Continuação

NOME DA BASE DE DADOS	DESCRIÇÃO DA BASE	UNIDADE/RESPONSÁVEL PELA BASE	FREQUÊNCIA DE ATUALIZAÇÃO (EX.: DIÁRIA, MENSAL, ANUAL)	META/PRAZO DE ABERTURA
Planilha da Assistência Farmacêutica no SasiSUS	Nomes das unidades, população atendida pelo SasiSUS, quantidade de farmacêuticos atuando, descentralização, centralização, valor per capita, Rename, CDFT, EMP-Dsei, Hórus, inventário, GRSS, BPS.	CGCSI/Sesai (cgcsi@saude.gov.br)	Anual	Novembro/2024
Sistema de Informação da Atenção à Saúde Indígena (Siasi) – Atendimentos	Esta base de dados contém dados sobre o quantitativo de atendimentos realizados à população assistida pelo Subsistema de Atenção à Saúde Indígena (SasiSUS), gerido pela Secretaria de Saúde Indígena (Sesai).	CGCSI/Sesai (cgcsi@saude.gov.br)	Anual	Novembro/2024
Sistema de Informação da Atenção à Saúde Indígena (Siasi) – Módulo de Morbidades – Tuberculose	Contém dados de casos diagnosticados com tuberculose no âmbito da saúde indígena.	Covisi/Sesai (covisi.sesai@saude.gov.br)	Semestral	Dezembro/2024
Sistema de Informação da Atenção à Saúde Indígena (Siasi) Web – Acidentes Ofídicos no âmbito da Sesai	Dados de acidentes ofídicos ocorridos na população indígena assistida pelo SasiSUS.	Covisi/Sesai (covisi.sesai@saude.gov.br)	Semestral	Março/2025
Planilha de registros de Imunização no SasiSUS/Sesai – coberturas vacinais no âmbito da Sesai	Contém dados de cobertura vacinal na população indígena assistida pelo SasiSUS.	Covisi/Sesai (covisi.sesai@saude.gov.br)	Trimestral	Junho/2025
Sistema de Informação da Atenção à Saúde Indígena (Siasi) – Doenças Imunopreveníveis – Módulo de Morbidades	Dados sobre os casos de doenças prevenidas ou evitadas pela vacinação na população indígena assistida pelo SasiSUS.	Covisi/Sesai (covisi.sesai@saude.gov.br)	Semestral	Agosto/2025

Continua

Continuação

NOME DA BASE DE DADOS	DESCRIÇÃO DA BASE	UNIDADE/RESPONSÁVEL PELA BASE	FREQUÊNCIA DE ATUALIZAÇÃO (EX.: DIÁRIA, MENSAL, ANUAL)	META/PRAZO DE ABERTURA
Sistema de Informação da Atenção à Saúde Indígena (Siasi) – Módulo de Óbitos	Contém dados sobre os óbitos ocorridos na população indígena assistida pelo SasiSUS.	Covisi/Sesai (covisi.sesai@saude.gov.br)	Anual	Dezembro/2025
Sistema de Informação da Atenção à Saúde Indígena (Siasi) – Doenças Respiratórias – Módulos de Morbidades e WEB	Dados de casos de síndromes gripais e síndrome respiratória aguda grave.	Covisi/Sesai (covisi.sesai@saude.gov.br)	Semestral	Dezembro/2025
Sistema de Informação da Atenção à Saúde Indígena (Siasi) – Doenças Zoonóticas (leishmaniose visceral, leishmaniose tegumentar, acidente por animais potencialmente transmissores de raiva) – Módulos de Morbidades – Zoonose	Dados de doenças zoonóticas (leishmaniose visceral, leishmaniose tegumentar, acidente por animais potencialmente transmissores de raiva) ocorridos na população indígena assistida pelo SasiSUS.	Covisi/Sesai (covisi.sesai@saude.gov.br)	Semestral	Dezembro/2025
Sistema de Informação da Atenção à Saúde Indígena (Siasi) – Módulo Morbidades – Dados de Arboviroses/ Plataforma Arboviroses	Dados de arboviroses (dengue, Zika, chikungunya, febre amarela e outras) ocorridos na população indígena assistida pelo SasiSUS.	Covisi/Sesai (covisi.sesai@saude.gov.br)	Semestral	Dezembro/2025
Sistema de Informação da Atenção à Saúde Indígena (Siasi) – Módulo de Morbidades – Hepatites Virais	Dados sobre os casos de hepatites virais ocorridos na população indígena assistida pelo SasiSUS.	Covisi/Sesai (covisi.sesai@saude.gov.br)	Semestral	Dezembro/2025
Sistema de informações relacionadas ao cadastro de participantes do Programa de Educação pelo Trabalho para Saúde (PET-Saúde)	Esta base de dados está associada ao Sistema PET-Saúde (SIGPET). Neste ambiente, ficam armazenadas as informações dos participantes de todas as edições do Programa de Educação pelo Trabalho para Saúde (PET-Saúde).	Cgesc/Deges (degesc@saude.gov.br)	Diária	Agosto/2025

Continua

Continuação

NOME DA BASE DE DADOS	DESCRIÇÃO DA BASE	UNIDADE/RESPONSÁVEL PELA BASE	FREQUÊNCIA DE ATUALIZAÇÃO (EX.: DIÁRIA, MENSAL, ANUAL)	META/PRAZO DE ABERTURA
Sistema de Gerenciamento de Residências (SIG-Residências)	Esta base de dados armazena informações relacionadas ao pagamento das bolsas pelo Ministério da Saúde para a execução do Programa de Apoio à Formação de Médicos Especialistas em Áreas Estratégicas para o SUS e do Programa Nacional de Bolsas para Residências Multiprofissionais e em Área Profissional de Saúde (Pró-Residências). O sistema também agiliza o monitoramento dos dados dos Programas de Residências em Saúde e dos profissionais de saúde residentes.	Cgres/DeGES (degres@saude.gov.br)	Diária	Abril/2026
Vigilância de fatores de risco e proteção para doenças crônicas não transmissíveis por inquérito telefônico	Dados para monitoramento dos fatores de risco e proteção para doenças crônicas não transmissíveis, coletados anualmente por meio de inquérito telefônico (tabagismo, excesso de peso e obesidade, consumo alimentar, atividade física, consumo de bebidas alcoólicas, condução de veículo motorizado após consumo de bebidas alcoólicas, autoavaliação do estado de saúde, prevenção de câncer em mulheres, morbidade referida).	Daent/SVSA/MS (daent@saude.gov.br)	Anual	Dezembro/2025
Registro de eventos em saúde pública	O Resp-Microcefalia é um formulário eletrônico disponibilizado pelo MS em 19 de novembro de 2015, para o registro de casos de síndrome congênita associado à infecção pelo vírus zika (SCZ) durante o período epidêmico.	Daent/SVSA/MS (daent@saude.gov.br)	Anual	Dezembro/2025
Sinan – Sistema de Informação de Agravos de Notificação	O Sistema de Informação de Agravos de Notificação (Sinan) é alimentado pela notificação e pela investigação de casos de doenças e agravos que constam da lista nacional de doenças de notificação compulsória.	Daent/SVSA/MS (daent@saude.gov.br)	Anual	Dezembro/2025
TB_RIA_Rotina – doses aplicadas pelo Programa de Nacional de Imunizações (PNI)	Monitoramento dos dados de doses aplicadas dos imunobiológicos oferecidos pelo PNI.	Cgici/DPNI/SVSA/MS (cgici@saude.gov.br)	Semanal	Agosto/2024
TB_Vacinômetro – doses aplicadas em campanhas de vacinação	Monitoramento dos dados de doses aplicadas das campanhas de vacinação.	Cgici/DPNI/SVSA/MS (cgici@saude.gov.br)	Semanal	Agosto/2024

Continua

Conclusão

NOME DA BASE DE DADOS	DESCRIÇÃO DA BASE	UNIDADE / RESPONSÁVEL PELA BASE	FREQUÊNCIA DE ATUALIZAÇÃO (EX.: DIÁRIA, MENSAL, ANUAL)	META / PRAZO DE ABERTURA
Sies – dados do Sistema de Informação de Insumos Estratégicos	Monitoramento dos dados de doses distribuídas.	Cgirn/DPNI/SVSA/MS (cadeiadebrio@saude.gov.br)	Semanal	Setembro/2024
Esavi – dados sobre eventos supostamente atribuíveis à vacinação	Monitoramento das notificações de eventos supostamente atribuíveis à vacinação (Esavi).	CGFAM/DPNI/SVSA/MS (cgfam@saude.gov.br)	Quinzenal	Agosto/2024
Dados do sistema informatizado OuvidorSUS (DBOUVIDOR e DBOUVIDORSUS)	A base conterá dados das manifestações registradas na Ouvidoria-Geral do SUS. A proposta é apresentar dados dos tipos e meios de atendimento das manifestações, categorização (assuntos e subassuntos) dos relatos, marcadores, status das demandas, origem, gênero e idade dos cidadãos e/ou referidos, esfera, UF e municípios das ouvidorias competentes pela resposta, entre outros dados que são buscados de forma recorrente na Ouvidoria.	Cogios/OuvSUS/MS (cogios@saude.gov.br)	Mensal	Dezembro/2024

Fonte: Ministério da Saúde.

APÊNDICE D – DEVOLUTIVA DA CONSULTA PÚBLICA

Quadro 1 – Devolutiva da consulta pública

BASE DE DADOS	TOTAL DE CONTRIBUIÇÕES	CONDIÇÃO ATUAL DA BASE E/OU JUSTIFICATIVA PARA EVENTUAL NÃO ABERTURA
Procedimentos ambulatoriais do SUS – SIA	21	O conteúdo será aberto
Atendimentos e cadastros da Atenção Primária à Saúde – Sisab	15	O conteúdo será aberto
Procedimentos hospitalares do SUS – SIH	14	O conteúdo será aberto
Agravos de notificação – Sinan	11	O conteúdo será aberto
Doses aplicadas dos imunobiológicos – SI-PNI	10	O conteúdo será aberto
Dados sobre os nascidos vivos – Sinasc	6	O conteúdo será aberto
Fluxo assistencial de usuários do SUS – CNRAC	4	O conteúdo será aberto
Programa Aqui Tem Farmácia Popular – DBPOPFARMA	3	O conteúdo será aberto
Controle Logístico de Medicamentos – Siclom	3	O conteúdo será aberto
Atendimentos realizados à população indígena – SasiSUS	3	O conteúdo será aberto
Procedimentos e internações na Atenção Especializada – Sisreg	3	O conteúdo será aberto
Dados do Programa Mais Médicos/Médicos pelo Brasil	2	O conteúdo não será aberto na vigência deste PDA
Informações sobre Orçamentos Públicos em Saúde – Siops	2	O conteúdo será aberto
Demandas judiciais em saúde – Djud	2	O conteúdo será aberto
Gestão da Assistência Farmacêutica – DBHORUS	1	O conteúdo será aberto
Apuração e Gestão de custos do SUS – ApuraSUS	1	O conteúdo será aberto

Fonte: Ministério da Saúde.

GLOSSÁRIO

Dados: sequência de símbolos ou valores, representados em qualquer meio, produzidos como resultado de um processo natural ou artificial.

Dados abertos: dados acessíveis ao público, representados em meio digital, estruturados em formato aberto, processáveis por máquina, referenciados na internet, disponibilizados sob licença aberta ou sob domínio público que permita sua livre utilização, consumo ou cruzamento, limitando-se a creditar a autoria ou a fonte.

Dados acessíveis ao público: qualquer dado gerado ou acumulado pelo governo que não esteja sob sigilo ou sob restrição de acesso nos termos da Lei n.º 12.527, de 18 de novembro de 2011.

Dados abertos governamentais: metodologia para a publicação de dados do governo em formatos reutilizáveis, visando ao aumento da transparência e à maior participação política por parte do cidadão, além de gerar diversas aplicações desenvolvidas colaborativamente pela sociedade.

Formato aberto: formato de arquivo não proprietário, cuja especificação esteja documentada publicamente e seja de livre conhecimento e implementação, livre de patentes ou qualquer outra restrição legal quanto à sua utilização.

Governança digital: utilização, pelo setor público, de tecnologias da informação e comunicação com o objetivo de melhorar a informação e a prestação de serviços, incentivando a participação dos cidadãos no processo de tomada de decisão e tornando o governo mais responsável, transparente e eficaz.

Plano de dados abertos: documento orientador para as ações, com prazos definidos, de implementação e promoção de abertura de dados de cada órgão ou entidade da Administração Pública Federal, obedecidos os padrões mínimos de qualidade, de forma a facilitar o entendimento e a reutilização das informações.

Referência

CONTROLADORIA-GERAL DA UNIÃO (Brasil). **Plano de Dados Abertos:** vigência Junho/2021 a Junho/2023. Brasília, DF: CGU, [2021?]. Disponível em: <https://www.gov.br/cgu/pt-br/aceso-a-informacao/dados-abertos/arquivos-el-ei-coes/plano-de-dados-abertos.pdf>. Acesso em: 23 abr. 2024.

Conte-nos o que pensa sobre esta publicação.
Responda a pesquisa disponível clicando aqui.



BIBLIOTECA VIRTUAL EM SAÚDE DO MINISTÉRIO DA SAÚDE
BVMS.SAUDE.GOV.BR



MINISTÉRIO DA
SAÚDE

