

**Secretaria da Receita Federal do Brasil
Centro de Estudos Tributários e Aduaneiros**

Análise da Arrecadação das Receitas Federais

Novembro/2023



Receita Federal

Ministério da
Fazenda

MINISTRO DA FAZENDA

Fernando Haddad

SECRETÁRIO-EXECUTIVO DO MINISTÉRIO DA FAZENDA

Dario Carnevalli Durigan

SECRETÁRIO ESPECIAL DA RECEITA FEDERAL

Robinson Sakiyama Barreirinhas

CENTRO DE ESTUDOS TRIBUTÁRIOS E ADUANEIROS

Claudemir Rodrigues Malaquias

COORDENADOR DE PREVISÃO E ANÁLISE

Marcelo de Mello Gomide Loures

Análise da Arrecadação das Receitas Federais – Novembro de 2023**Equipe Técnica**

Fábio Avila de Castro

Luciana dos Anjos Reis

Marco Antônio M. Machado

Paula Cravo Borges

Rogério Augusto de Oliveira Lima

É autorizada a reprodução total ou parcial do conteúdo desta publicação desde que citada a fonte.

Esplanada dos Ministérios, BL. P

Edifício Sede do Ministério da Fazenda, 6º andar, sala 602

Brasília – DF CEP - 70.048-900

Brasil

Tel.: (061) 3412-2633 / 3412-2634

<https://www.gov.br/receitafederal/pt-br/centrais-de-conteudo/publicacoes/relatorios/arrecadacao-federal>

SUMÁRIO

I. Considerações Gerais.....	4
II. Desempenho acumulado no ano em relação ao mesmo período do ano anterior	5
III. Desempenho do mês em relação ao mesmo mês do ano anterior	14
IV. Desempenho do mês em relação ao mês anterior	19
V. Arrecadação por bases de incidência	20
VI. Informações Adicionais.....	23

ANEXOS

. Tabela I (Arrecadação das Receitas Federais – Outubro e Novembro de 2023 e Novembro de 2022 – A preços correntes)	33
. Tabela I-A (Arrecadação das Receitas Federais – Outubro e Novembro de 2023 e Novembro de 2022 – IPCA)	34
. Tabela II (Arrecadação das Receitas Federais – Janeiro a Novembro – 2023/2022 – A preços correntes).....	35
. Tabela II-A (Arrecadação das Receitas Federais– Janeiro a Novembro – 2023/2022 – IPCA)	36
. Tabela III (Arrecadação das Receitas Federais – Janeiro de 2017 a Novembro de 2023 – A preços correntes)	37
. Tabela III-A (Arrecadação das Receitas Federais – Janeiro de 2017 a Novembro de 2023 – IPCA).....	38
. Tabela IV (Arrecadação das Receita Federais – 1995 a 2023 – A preços correntes)	39
. Tabela IV-A (Arrecadação das Receitas Federais – 1995 a 2023 – IPCA).....	40
. Tabela V (Arrecadação das Receitas Federais – Janeiro a Novembro – 1995 a 2023 – A preços correntes)	41
. Tabela V-A (Arrecadação das Receitas Federais – Janeiro a Novembro – 1995 a 2023 – IPCA).....	42
. Tabela VI (Arrecadação das Receitas Administradas pela RFB – 1996 a 2022 – A preços correntes e IPCA)	43
. Tabela VII (Arrecadação por Base de Incidência – 2007 a 2022 e Janeiro a Novembro de 2023 – A preços correntes).....	44
. Tabela VII-A (Arrecadação por Base de Incidência – 2007 a 2022 e Janeiro a Novembro de 2023 – IPCA)	45
. Gráfico I (Arrecadação – Janeiro de 2018 a Novembro de 2023 – IPCA)	46
. Gráfico II (Arrecadação I. Renda, IPI e Contribuições – Janeiro de 2018 a Novembro de 2023 – IPCA).....	47
. Gráfico III (Variação % Real – Arrecadação e PIB – 1996 a 2022).....	48

ANÁLISE DA ARRECADAÇÃO DAS RECEITAS FEDERAIS NOVEMBRO DE 2023

SUMÁRIO EXECUTIVO

A arrecadação total das Receitas Federais atingiu, em novembro de 2023, o valor de **R\$ 179.392 milhões**, registrando decréscimo real (IPCA) de **0,39%** em relação a novembro de 2022. No período acumulado de janeiro a novembro de 2023, a arrecadação alcançou o valor de **R\$ 2.086.895 milhões**, representando um decréscimo pelo IPCA de **0,66%**.

Quanto às Receitas Administradas pela RFB, o valor arrecadado, em novembro de 2023, foi de **R\$ 172.503 milhões**, representando um decréscimo real (IPCA) de **0,52%**, enquanto no período acumulado de janeiro a novembro de 2023, a arrecadação alcançou **R\$ 1.979.296 milhões**, registrando acréscimo real (IPCA) de **0,55%**.

O resultado da arrecadação foi influenciado por alterações na legislação tributária e por pagamentos atípicos, especialmente de IRPJ e CSLL, tanto em 2022 quanto em 2023. A tabela abaixo demonstra o comportamento da arrecadação caso esses pagamentos fossem excluídos da base de comparação.

ARRECADAÇÃO DAS RECEITAS ADMINISTRADAS PELA RFB EXCLUÍDOS OS PRINCIPAIS FATORES NÃO RECORRENTES E DE ALTERAÇÕES NA LEGISLAÇÃO
PERÍODO: NOVEMBRO - 2023/2022
(A PREÇOS DE NOVEMBRO/2023 - IPCA)

UNIDADE: R\$ MILHÕES

RECEITAS	NOVEMBRO				JANEIRO A NOVEMBRO			
	2023 [A]	2022 [B]	[A]-[B]	[A]/[B]%	2023 [C]	2022 [D]	[C]-[D]	[C]/[D]%
RECEITA ADMINISTRADA PELA RFB [1]	172.503	173.399	(896)	(0,52)	2.005.524	1.994.644	10.880	0,55
PRINCIPAIS FATORES NÃO RECORRENTES E DE ALTERAÇÕES NA LEGISLAÇÃO [2]	(3.900)	(3.650)	(250)	6,85	(42.170)	4.600	(46.770)	(1.016,74)
IRPJ/CSLL (ATÍPICOS)	-	2.000	(2.000)	(100,00)	5.000	42.000	(37.000)	(88,10)
IMPOSTO DE EXPORTAÇÃO (TRIBUTAÇÃO COMBUSTÍVEIS)	-	-	-	-	4.440	-	4.440	-
REDUÇÃO DE ALÍQUOTAS IPI	(1.900)	(1.900)	-	-	(20.900)	(15.300)	(5.600)	36,60
REDUÇÃO DE ALÍQUOTAS PIS/COFINS COMBUSTÍVEIS	(2.000)	(3.750)	1.750	(46,67)	(30.710)	(22.100)	(8.610)	38,96
RESULTADO [1]-[2]	176.403	177.049	(646)	(0,36)	2.047.694	1.990.044	57.650	2,90

Sem considerar os fatores não recorrentes acima, haveria um crescimento real de 2,90% na arrecadação do período acumulado e um decréscimo real de 0,36% na arrecadação do mês de novembro.

**INDICADORES MACROECONÔMICOS
VARIAÇÃO % EM RELAÇÃO AO ANO ANTERIOR**

INDICADOR	FATO GERADOR DA ARRECADAÇÃO	
	<u>OUT/23</u> OUT/22	<u>DEZ/22-OUT/23</u> DEZ/21-OUT/22
. PRODUÇÃO INDUSTRIAL (PIM/IBGE)	1,31%	-0,89%
. VENDAS DE BENS (PMC/IBGE)	2,50%	3,46%
. VENDAS DE SERVIÇOS (PMS/IBGE)	-0,40%	3,40%
. MASSA SALARIAL	11,02%	12,79%
. VALOR EM DÓLAR DAS IMPORTAÇÕES	-11,17%	-11,97%

Destaques de Novembro de 2023

O IRPJ e a CSLL apresentaram, no conjunto, uma arrecadação de **27.729 milhões**, representando decréscimo real de **13,98%**. Esse desempenho é explicado pelo decréscimo real de 17,50% na arrecadação da estimativa mensal e de 23,59% na arrecadação do balanço trimestral. Cabe ressaltar que no mês de novembro de 2022 houve pagamentos atípicos de R\$ 2 bilhões.

O IRRF-Rendimentos do Trabalho apresentou uma arrecadação de **R\$ 15.021 milhões**, resultando em um decréscimo real de **8,66%**. Esse resultado deveu-se aos decréscimos reais na arrecadação de “Rendimentos do Trabalho Assalariado” (-7,48%) e de “Aposentadoria do Regime Geral ou do Servidor Público” (-20,87%), conjugado com o acréscimo real na arrecadação de “Participação nos Lucros ou Resultados – PLR” (+14,09%).

O Imposto de Importação e o IPI-Vinculado apresentaram uma arrecadação de **R\$ 6.402 milhões**, com decréscimo real de **16,90%**. Esse resultado é explicado pelas reduções de 11,17% no valor em dólar (volume) das importações e de 7,13% na taxa média de câmbio, combinadas com os aumentos de 6,76% na alíquota média efetiva do I. Importação e de 7,13% na alíquota média efetiva do IPI-Vinculado.

O IRRF-Rendimentos de Residentes no Exterior apresentou uma arrecadação de **6.178 milhões**, representando crescimento real de **72,34%**. O desempenho decorreu do acréscimo nominal de 2482,23% na arrecadação do item “Aplicações Financeiras” e de 48,21% na arrecadação do item “Royalties e Assistência Técnica”.

Destaques do período Janeiro-Novembro de 2023

A Receita Previdenciária totalizou uma arrecadação de **R\$ 538.287 milhões**, com crescimento real de **5,31%**. Esse desempenho é explicado pelo crescimento real de 7,79%, da massa salarial. Além disso, houve crescimento de 34% nas compensações tributárias com débitos de receita previdenciária em razão da Lei 13.670/18.

O IRRF-Rendimentos de Capital apresentou uma arrecadação de **R\$ 97.807 milhões**, resultando em um crescimento real de **21,61%**. O resultado pode ser explicado pelos acréscimos nominais de 48,23% na arrecadação do item “Aplicação de Renda Fixa (PF e PJ)”, de 12,29% na arrecadação do item “Fundos de Renda Fixa” e de 30,05% na arrecadação do item “Juros sobre Capital Próprio”.

O IRRF-Rendimentos de Residentes no Exterior apresentou uma arrecadação de **51.052 milhões**, representando crescimento real de **13,18%**. Esse desempenho decorreu dos acréscimos nominais de 73,53% na arrecadação do item “Juros e Comissões em Geral”, de 19,05% na arrecadação do item “Royalties e Assistência Técnica”, e de 170,26% na arrecadação do item “Aplicações Financeiras”.

Brasília, 20 de dezembro de 2023.

Coordenação de Previsão e Análise

Centro de Estudos Tributários e Aduaneiros

I. CONSIDERAÇÕES GERAIS

A arrecadação das receitas federais (administradas pela RFB e de outras receitas recolhidas por Darf ou GPS, porém administradas por outros órgãos), atingiu o valor de **R\$ 179.392 milhões** no mês de novembro de 2023 e de **R\$ 2.086.895 milhões** no período de janeiro a novembro de 2023.

O quadro a seguir apresenta os valores mensais e acumulados da arrecadação do período de janeiro a novembro de 2023 e 2022 e as variações nominais e reais.

ARRECADAÇÃO DAS RECEITAS FEDERAIS PERÍODO: NOVEMBRO - 2023/2022

UNIDADE: R\$ MILHÕES

RECEITAS	NOVEMBRO				JANEIRO A NOVEMBRO			
	ARRECADAÇÃO (PREÇOS CORRENTES)		VARIÇÃO [A]/[B]%		ARRECADAÇÃO (PREÇOS CORRENTES)		VARIÇÃO [C]/[D]%	
	2023 [A]	2022 [B]	NOMINAL	REAL (IPCA)	2023 [C]	2022 [D]	NOMINAL	REAL (IPCA)
ADMINISTRADAS PELA RFB	172.503	165.641	4,14	(0,52)	1.979.296	1.881.963	5,17	0,55
ADMINISTRADAS POR OUTROS ÓRGÃOS	6.890	6.397	7,70	2,88	107.599	126.330	(14,83)	(18,56)
TOTAL	179.392	172.038	4,28	(0,39)	2.086.895	2.008.293	3,91	(0,66)

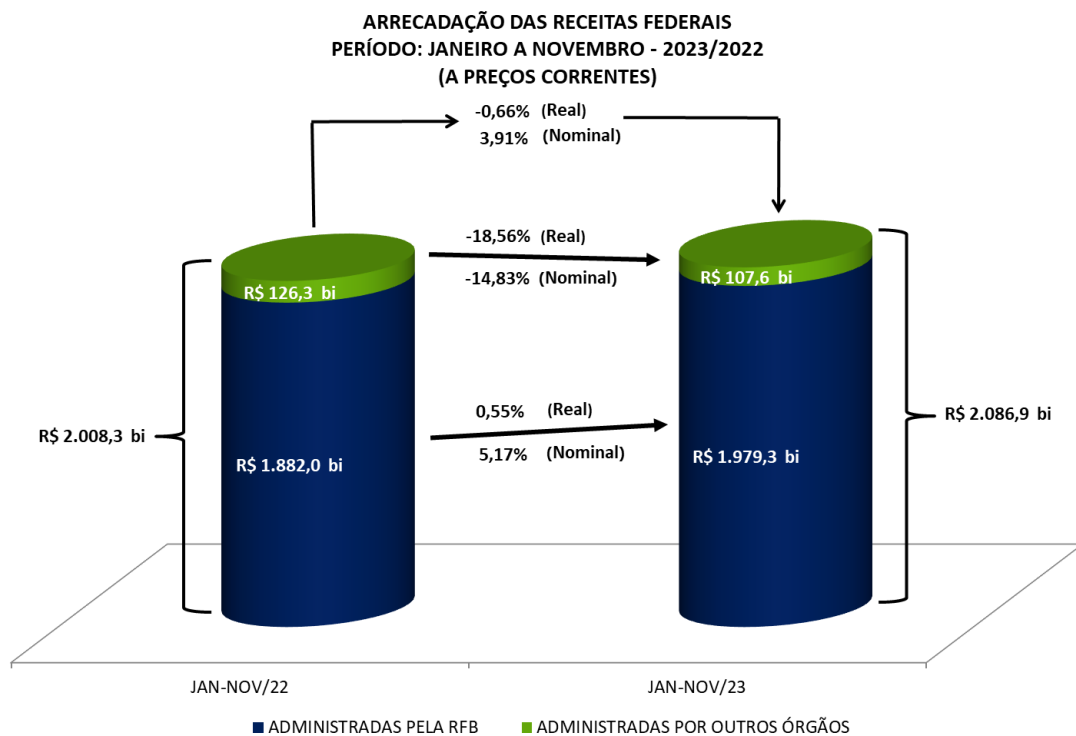

A análise detalhada do comportamento da arrecadação está contida nos itens II e III a seguir.

II. RECEITAS ADMINISTRADAS PELA RFB - DESEMPENHO DA ARRECADAÇÃO ACUMULADA DE JANEIRO A NOVEMBRO DE 2023 EM RELAÇÃO AO MESMO PERÍODO DE 2022 (Tabelas II e II-A).

O desempenho da arrecadação das Receitas Administradas pela RFB, no período de janeiro a novembro de 2023, em relação a igual período de 2022, ocorreu conforme demonstrado no quadro e gráfico a seguir, encerrando o período com uma variação real acumulada, com atualização pelo IPCA, de **+0,55%**.

DESEMPENHO DA ARRECADAÇÃO DAS RECEITAS ADMINISTRADAS PELA RFB PERÍODO: JANEIRO A NOVEMBRO - 2023/2022

UNIDADE: R\$ MILHÕES

MÊS	ARRECADAÇÃO (PREÇOS CORRENTES)		VARIÇÃO (%)			
	JAN-NOV/23 [A]	JAN-NOV/22 [B]	NOMINAL [A]/[B]		REAL (IPCA) [A]/[B]	
			MÊS	ACUM.	MÊS	ACUM.
JAN	234.932	217.421	8,05	8,05	2,16	2,16
FEV	153.033	143.282	6,81	7,56	1,14	1,76
MAR	165.919	158.650	4,58	6,65	(0,07)	1,21
ABR	188.584	172.026	9,63	7,39	5,22	2,19
MAI	171.428	159.304	7,61	7,43	3,54	2,44
JUN	174.956	174.302	0,38	6,23	(2,70)	1,58
JUL	187.117	181.267	3,23	5,78	(0,74)	1,24
AGO	167.036	165.184	1,12	5,22	(3,33)	0,69
SET	168.205	159.603	5,39	5,24	0,19	0,64
OUT	195.584	185.284	5,56	5,27	0,71	0,65
NOV	172.503	165.641	4,14	5,17	(0,52)	0,55
TOTAL	1.979.296	1.881.963	-	5,17	-	0,55

DESEMPENHO DA ARRECADAÇÃO DAS RECEITAS ADMINISTRADAS PELA RFB
PERÍODO: JANEIRO A NOVEMBRO - 2023/2022
VARIAÇÃO % REAL ACUMULADA (IPCA)

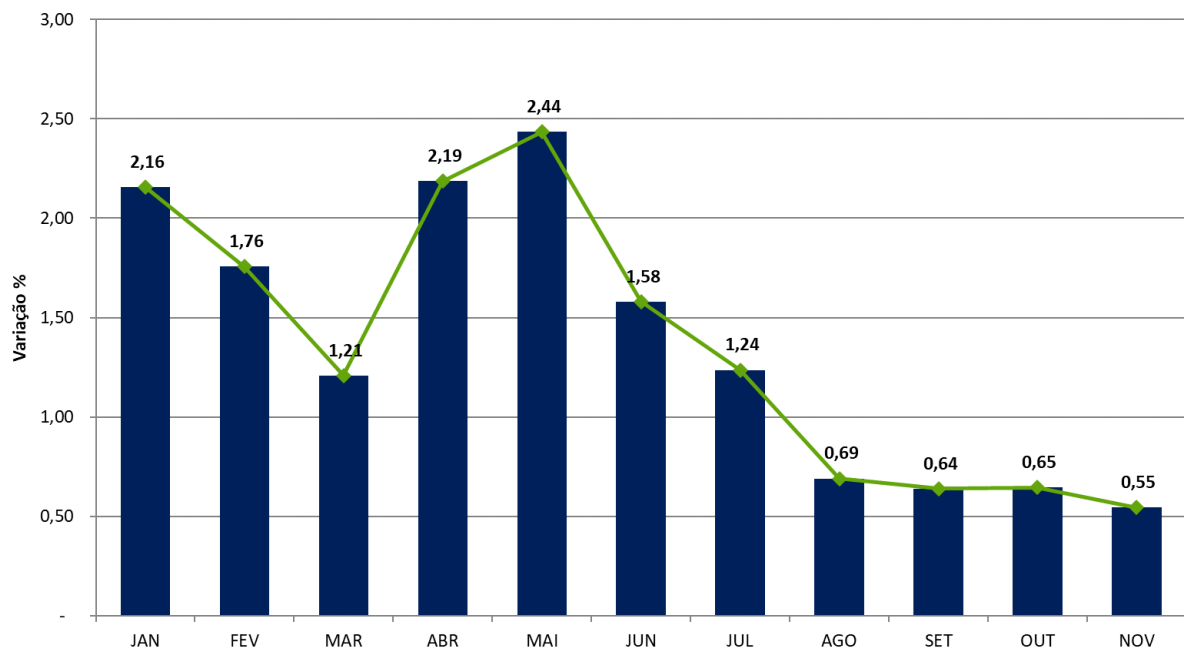

Os principais fatores que, em conjunto, contribuíram para esse resultado foram os seguintes:

- desempenho dos principais indicadores macroeconômicos que influenciam a arrecadação de tributos, conforme quadro a seguir.

INDICADORES MACROECONÔMICOS
VARIAÇÃO % EM RELAÇÃO AO ANO ANTERIOR

INDICADOR	FATO GERADOR DA ARRECADAÇÃO	
	<u>OUT/23</u> OUT/22	<u>DEZ/22-OUT/23</u> DEZ/21-OUT/22
. PRODUÇÃO INDUSTRIAL (PIM/IBGE)	1,31%	-0,89%
. VENDAS DE BENS (PMC/IBGE)	2,50%	3,46%
. VENDAS DE SERVIÇOS (PMS/IBGE)	-0,40%	3,40%
. MASSA SALARIAL	11,02%	12,79%
. VALOR EM DÓLAR DAS IMPORTAÇÕES	-11,17%	-11,97%

- desempenho da arrecadação da Receita Previdenciária que registrou crescimento real de 5,31%;
- crescimento real de 21,61% da arrecadação do IRRF Capital, especialmente nos itens títulos e fundos de renda fixa.

Os quadros e o gráfico, a seguir, destacam os principais **tributos** e **setores** que, individualmente, mais contribuíram para o resultado global.

ARRECAÇÃO DAS RECEITAS ADMINISTRADAS PELA RFB
PERÍODO: JANEIRO A NOVEMBRO - 2023/2022
(A PREÇOS DE NOVEMBRO/2023 - IPCA)

UNIDADE: R\$ MILHÕES

RECEITAS	JAN-NOV/23 [A]	JAN-NOV/22 [B]	DIFERENÇAS	
			[A]-[B]	[A]/[B]%
RECEITA PREVIDENCIÁRIA	538.287	511.159	27.128	5,31
IRRF-RENDIMENTOS DE CAPITAL	97.807	80.429	17.379	21,61
IRRF-RENDIMENTOS DE RESIDENTES NO EXTERIOR	51.052	45.109	5.944	13,18
COFINS/PIS-PASEP	393.906	388.034	5.872	1,51
IRRF-RENDIMENTOS DO TRABALHO	173.264	167.815	5.450	3,25
IRRF-OUTROS RENDIMENTOS	16.161	15.345	816	5,32
IOF	56.268	56.728	(460)	(0,81)
CIDE-COMBUSTÍVEIS	1.014	1.539	(525)	(34,08)
IRPF	54.970	57.021	(2.051)	(3,60)
IPI (Exceto Vinculado)	35.437	39.206	(3.769)	(9,61)
I. IMPORTAÇÃO/IPI-VINCULADO	71.350	81.733	(10.383)	(12,70)
IRPJ/CSLL	438.791	481.910	(43.120)	(8,95)
DEMAIS RECEITAS ADMINISTRADAS	77.216	68.616	8.599	12,53
RECEITA ADMINISTRADA PELA RFB	2.005.524	1.994.644	10.880	0,55

ARRECAÇÃO DAS RECEITAS ADMINISTRADAS PELA RFB
PERÍODO: JANEIRO A NOVEMBRO - 2023/2022
(A PREÇOS DE NOVEMBRO/2023 - IPCA)

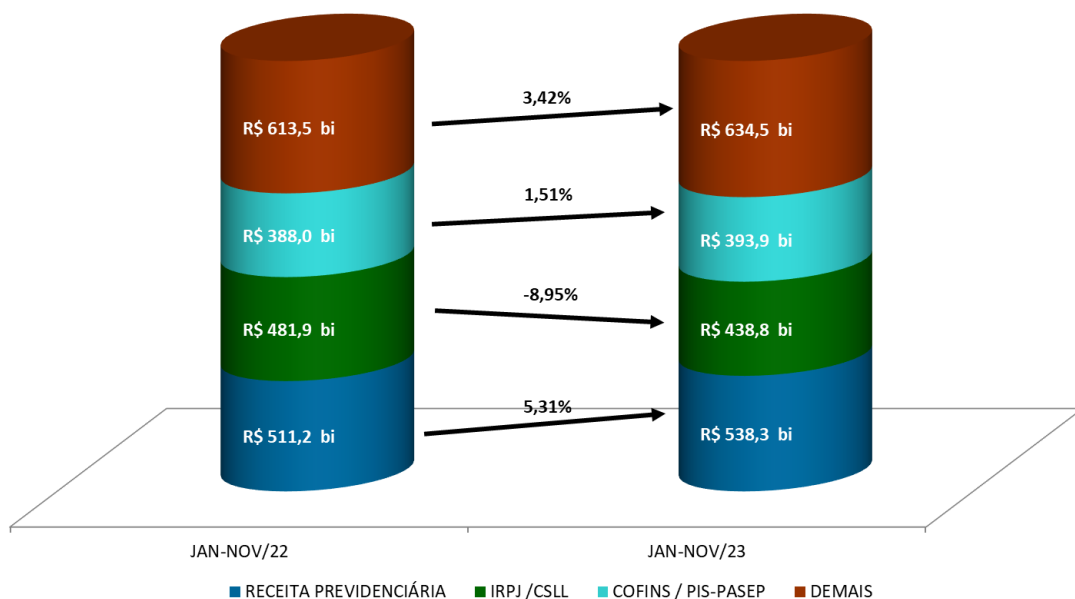

ARRECAÇÃO DA RECEITA ADMINISTRADA PELA RFB POR DIVISÃO ECONÔMICA (EXCETO RECEITAS PREVIDENCIÁRIAS)
PERÍODO: JANEIRO A NOVEMBRO - 2023/2022
(A PREÇOS DE NOVEMBRO/2023 - IPCA)

UNIDADE: R\$ MILHÕES

DIVISÃO ECONÔMICA (CNAE)	ARRECAÇÃO		DIFERENÇAS	
	JAN-NOV/23 [A]	JAN-NOV/22 [B]	[A]-[B]	[A]/[B]%
. EXTRAÇÃO DE MINERAIS METÁLICOS	14.829	36.831	(22.002)	(59,74)
. COMBUSTÍVEIS	78.689	96.780	(18.090)	(18,69)
. METALURGIA	14.956	24.172	(9.216)	(38,13)
. COMÉRCIO ATACADISTA	123.815	131.377	(7.562)	(5,76)
. FABRICAÇÃO DE PRODUTOS QUÍMICOS	25.698	33.089	(7.391)	(22,34)
. ADMIN. PÚBLICA, DEFESA E SEGURIDADE SOCIAL	85.920	92.903	(6.983)	(7,52)
. FABRICAÇÃO DE PRODUTOS DO FUMO	2.081	7.289	(5.208)	(71,45)
. FABRIC. DE EQUIP. DE INFORMÁTICA E ELETRÔNICOS	12.372	15.277	(2.904)	(19,01)
. FABRICAÇÃO DE CELULOSE, PAPEL E PROD. DE PAPEL	8.684	9.634	(950)	(9,86)
. ATIVID. DE PRESTAÇÃO DE SERVIÇOS DE INFORMAÇÃO	17.781	18.647	(867)	(4,65)
SUBTOTAL [A]	384.826	465.999	(81.173)	(17,42)
DEMAIS [B]	1.082.411	1.017.486	64.925	6,38
TOTAL [C]=[A]+[B]	1.467.237	1.483.485	(16.248)	(1,10)

Apresenta-se, a seguir, o desempenho da arrecadação por tributo e os principais fatores que concorreram para esse desempenho¹:

- **Imposto de Importação (R\$ 50.447 milhões/-12,61%) e IPI-Vinculado (R\$ 20.902 milhões/-12,92%):** esse resultado decorre, principalmente, das reduções de 11,97% no valor em dólar (volume) das importações e de 2,99% na taxa média de câmbio, combinadas com os aumentos de 6,86% na alíquota média efetiva do I. Importação e de 6,83% na alíquota média efetiva do IPI-Vinculado;
- **IPI-Automóveis (R\$ 3.771 milhões/+28,32%):** houve aumento na arrecadação, apesar da redução de 24,75% nas alíquotas do IPI, conforme o disposto no Decreto 11.158, de 29/07/2022. Tal fato se deve ao aumento de 6,28% no volume de vendas no mercado interno (dezembro de 2022 a outubro de 2023 em comparação com o período de dezembro de 2021 a outubro de 2022 – conforme dados da Anfavea) e a recolhimentos acima dos patamares médios anuais por parte de algumas empresas do setor. Observa-se também uma redução de 42,88% no montante das compensações efetuadas de janeiro a novembro de 2023, em relação ao mesmo período de 2022.
- **IPI-Outros (R\$ 26.829 milhões/-3,34%):** o decréscimo na arrecadação reflete a redução de 35% nas alíquotas do IPI, conforme o disposto no Decreto 11.158, de 29/07/2022.

A seguir, quadro demonstrativo da arrecadação desse tributo, destacando os principais setores:

¹ A informação inserida logo após a denominação do tributo, entre parêntesis, representa o valor da arrecadação no período de janeiro a novembro de 2023 e a variação real (IPCA), em relação ao mesmo período do ano anterior.

ARRECAÇÃO DO IPI-OUTROS POR DIVISÃO ECONÔMICA
PERÍODO: JANEIRO A NOVEMBRO - 2023/2022
(A PREÇOS DE NOVEMBRO/2023 - IPCA)

UNIDADE: R\$ MILHÕES

DIVISÃO ECONÔMICA (CNAE)	ARRECAÇÃO		DIFERENÇAS	
	JAN-NOV/23 [A]	JAN-NOV/22 [B]	[A]-[B]	[A]/[B]%
. METALURGIA	1.699	2.691	(993)	(36,89)
. FABRIC. DE PROD. DE METAL, EXCETO MÁQ. E EQUIP.	1.595	2.010	(415)	(20,65)
. FABRIC. DE EQUIP. DE INFORMÁTICA E ELETRÔNICOS	907	1.191	(284)	(23,86)
SUBTOTAL [A]	4.201	5.893	(1.692)	(28,71)
DEMAIS [B]	22.629	21.865	764	3,49
TOTAL [C]=[A]+[B]	26.829	27.758	(928)	(3,34)

- **IRPF (R\$ 54.970 milhões/-3,60%)**: resultado que decorre, principalmente, do decréscimo real de 22,65% na arrecadação relativa aos ganhos de capital na alienação de bens;

ARRECAÇÃO DO IRPF
PERÍODO: JANEIRO A NOVEMBRO - 2023/2022
(A PREÇOS DE NOVEMBRO/2023 - IPCA)

UNIDADE: R\$ MILHÕES

DISCRIMINAÇÃO	ARRECAÇÃO		DIFERENÇAS	
	JAN-NOV/23 [A]	JAN-NOV/22 [B]	[A]-[B]	[A]/[B]%
QUOTAS-DECLARAÇÃO	29.229	26.828	2.400	8,95
GANHOS DE CAPITAL NA ALIENAÇÃO DE BENS	12.145	15.702	(3.557)	(22,65)
GANHOS LÍQUIDOS EM OPERAÇÕES EM BOLSA	1.151	1.455	(303)	(20,86)
CARNÊ-LEÃO	5.900	6.555	(655)	(10,00)
OUTROS	6.545	6.480	65	1,00
TOTAL	54.970	57.021	(2.051)	(3,60)

- **IRPJ (R\$ 288.744 milhões/-8,76%) e CSLL (R\$ 150.047 milhões/-9,31%)**: esse resultado deve-se, basicamente, aos decréscimos reais de 14,46% da estimativa mensal e de 33,93% na declaração de ajuste do IRPJ e da CSLL, relativa a fatos geradores ocorridos em 2022, conjugados com o acréscimo real de 4,72% do lucro presumido. Além disso, houve recolhimentos atípicos da ordem de R\$ 5 bilhões, especialmente por empresas ligadas à exploração de commodities, no período de janeiro a novembro deste ano, e de R\$ 42 bilhões, no mesmo período de 2022. Os quadros, a seguir, apresentam o desempenho da arrecadação dos principais itens do IRPJ e da CSLL, bem assim, dos setores que mais contribuíram para o resultado:

ARRECAÇÃO DO IRPJ/CSLL
PERÍODO: JANEIRO A NOVEMBRO - 2023/2022
(A PREÇOS DE NOVEMBRO/2023 - IPCA)

UNIDADE: R\$ MILHÕES

DISCRIMINAÇÃO	ARRECAÇÃO		DIFERENÇAS	
	JAN-NOV/23 [A]	JAN-NOV/22 [B]	[A]-[B]	[A]/[B]%
ESTIMATIVA MENSAL	223.373	261.121	(37.748)	(14,46)
FINANCEIRA	35.886	37.243	(1.357)	(3,64)
DEMAIS	187.487	223.879	(36.391)	(16,25)
DECLARAÇÃO DE AJUSTE	22.181	33.573	(11.392)	(33,93)
FINANCEIRA	8.502	7.536	966	12,82
DEMAIS	13.679	26.037	(12.358)	(47,46)
BALANÇO TRIMESTRAL	49.624	51.836	(2.213)	(4,27)
FINANCEIRA	287	234	53	22,40
DEMAIS	49.337	51.602	(2.265)	(4,39)
LUCRO PRESUMIDO	90.813	86.718	4.094	4,72
OUTROS	52.800	48.662	4.139	8,51
TOTAL	438.791	481.910	(43.120)	(8,95)

ARRECAÇÃO DO IRPJ/CSLL POR DIVISÃO ECONÔMICA
PERÍODO: JANEIRO A NOVEMBRO - 2023/2022
(A PREÇOS DE NOVEMBRO/2023 - IPCA)

UNIDADE: R\$ MILHÕES

DIVISÃO ECONÔMICA (CNAE)	ARRECAÇÃO		DIFERENÇAS	
	JAN-NOV/23 [A]	JAN-NOV/22 [B]	[A]-[B]	[A]/[B]%
. EXTRAÇÃO DE MINERAIS METÁLICOS	10.411	31.124	(20.712)	(66,55)
. COMBUSTÍVEIS	49.536	61.364	(11.828)	(19,27)
. ENTIDADES FINANCEIRAS	40.186	46.243	(6.057)	(13,10)
. METALURGIA	5.368	10.663	(5.295)	(49,66)
. FABRICAÇÃO DE PRODUTOS QUÍMICOS	7.448	12.280	(4.832)	(39,35)
. COMÉRCIO ATACADISTA	33.786	38.439	(4.652)	(12,10)
. FABRIC. DE PRODUTOS DE MINERAIS NÃO-METÁLICOS	2.653	3.716	(1.063)	(28,61)
. FABRICAÇÃO DE CELULOSE, PAPEL E PROD. DE PAPEL	2.575	3.620	(1.045)	(28,86)
. SERV. DE ESCRIT., APOIO ADMINIST. E OUTROS SERV.	10.205	11.229	(1.024)	(9,12)
. COMÉRCIO VAREJISTA	22.519	23.477	(957)	(4,08)
SUBTOTAL [A]	184.689	242.154	(57.465)	(23,73)
DEMAIS [B]	254.102	239.756	14.345	5,98
TOTAL [C]=[A]+[B]	438.791	481.910	(43.120)	(8,95)

- **IRRF-Rendimentos do Trabalho (R\$ 173.264 milhões/+3,25%):** o resultado reflete, principalmente, os acréscimos reais na arrecadação dos itens “Rendimentos do Trabalho Assalariado” (+4,93%) e “Participação nos Lucros ou Resultados – PLR” (+11,95%), combinados com o decréscimo no item “Aposentadoria do Regime Geral ou do Servidor Público” (-7,91%);

- **IRRF-Rendimentos de Capital (R\$ 97.807 milhões/+21,61%):** resultado explicado, principalmente, pelos acréscimos nominais de 48,23% na arrecadação do item “Aplicação de Renda Fixa (PF e PJ)”, de 12,29% na arrecadação do item “Fundos de Renda Fixa” e de 30,05% na arrecadação do item “Juros sobre Capital Próprio”;
- **IRRF-Rendimentos de Residentes no Exterior (R\$ 51.052 milhões/+13,18%):** resultado explicado pelos acréscimos nominais de 73,53% na arrecadação do item “Juros e Comissões em Geral”, de 19,05% na arrecadação do item “Royalties e Assistência Técnica”, e de 170,26% na arrecadação do item “Aplicações Financeiras”;
- **IRRF-Outros Rendimentos (R\$ 16.161 milhões/+5,32%):** resultado que reflete, principalmente, o acréscimo nominal de 10,05% na arrecadação do item “Remuneração de Serviços Prestados por Pessoa Jurídica”;
- **IOF (R\$ 56.268 milhões/-0,81%):** a arrecadação do período pode ser justificada, substancialmente, pela diminuição do volume de operações de crédito, assim como pelas operações relativas à títulos e valores mobiliários e à entrada de moeda estrangeira, atenuadas pela arrecadação proveniente das operações relativas à saída de moeda estrangeira e a seguros.

ARRECAÇÃO DO IOF
PERÍODO: JANEIRO A NOVEMBRO - 2023/2022
(A PREÇOS DE NOVEMBRO/2023 - IPCA)

UNIDADE: R\$ MILHÕES

DISCRIMINAÇÃO	ARRECAÇÃO		DIFERENÇAS	
	JAN-NOV/23 [A]	JAN-NOV/22 [B]	[A]-[B]	[A]/[B]%
OPERAÇÕES DE CRÉDITO - PESSOA JURÍDICA	11.270	12.081	(811)	(6,71)
OPERAÇÕES DE CRÉDITO - PESSOA FÍSICA	25.498	25.878	(380)	(1,47)
OPERAÇÕES DE CÂMBIO - SAÍDA DE MOEDA	5.821	5.428	392	7,22
OPERAÇÕES DE CÂMBIO - ENTRADA DE MOEDA	1.547	1.695	(147)	(8,70)
SUBTOTAL [A]	44.135	45.081	(946)	(2,10)
TÍTULOS OU VALORES MOBILIÁRIOS	3.490	3.967	(477)	(12,03)
IOF - SEGUROS	8.289	7.294	995	13,64
DEMAIS	354	385	(31)	(8,18)
SUBTOTAL [B]	12.133	11.646	486	4,18
TOTAL	56.268	56.728	(460)	(0,81)

- **Cofins (R\$ 308.644 milhões/+1,67%) e PIS/Pasep (R\$ 85.262 milhões/+0,96%):** esse resultado decorreu, fundamentalmente, da combinação dos seguintes fatores: do retorno gradativo da tributação relativa ao setor de combustíveis (gasolina, álcool e diesel); dos aumentos reais de 3,46% no volume de vendas (PMC-IBGE) e de 3,40% no volume de serviços (PMS-IBGE) entre dezembro de 2022 e outubro de 2023, em relação ao período compreendido entre dezembro de 2021 e outubro de 2022. Ressalta-se que houve um acréscimo de 14,00% no montante das compensações tributárias.

O quadro a seguir apresenta a arrecadação dos principais itens e dos principais setores econômicos:

ARRECAÇÃO DA COFINS/PIS-PASEP
PERÍODO: JANEIRO A NOVEMBRO - 2023/2022
(A PREÇOS DE NOVEMBRO/2023 - IPCA)

UNIDADE: R\$ MILHÕES

DISCRIMINAÇÃO	ARRECAÇÃO		DIFERENÇAS	
	JAN-NOV/23 [A]	JAN-NOV/22 [B]	[A]-[B]	[A]/[B]%
IMPORTAÇÃO	84.814	98.695	(13.881)	(14,06)
ENTIDADES FINANCEIRAS	29.904	27.409	2.496	9,11
DEMAIS EMPRESAS	189.555	178.252	11.304	6,34
OUTROS	89.632	83.679	5.953	7,11
TOTAL	393.906	388.034	5.872	1,51

ARRECAÇÃO DA COFINS/PIS-PASEP POR DIVISÃO ECONÔMICA
PERÍODO: JANEIRO A NOVEMBRO - 2023/2022
(A PREÇOS DE NOVEMBRO/2023 - IPCA)

UNIDADE: R\$ MILHÕES

DIVISÃO ECONÔMICA (CNAE)	ARRECAÇÃO		DIFERENÇAS	
	JAN-NOV/23 [A]	JAN-NOV/22 [B]	[A]-[B]	[A]/[B]%
. FABRICAÇÃO DE BEBIDAS	4.389	1.772	2.617	147,72
. ENTIDADES FINANCEIRAS	32.157	29.696	2.461	8,29
. TRANSPORTE TERRESTRE	9.873	8.602	1.271	14,78
. SEGUROS E PREVIDÊNCIA COMPLEMENTAR	7.068	5.874	1.195	20,34
. COMÉRCIO VAREJISTA	22.627	21.528	1.099	5,10
. FABRICAÇÃO DE PRODUTOS ALIMENTÍCIOS	7.228	6.141	1.087	17,70
. TELECOMUNICAÇÕES	3.869	2.980	889	29,81
. FABRIC. DE PROD. FARMOQUÍMICOS E FARMACÊUTICOS	4.066	3.234	832	25,74
. FABRICAÇÃO DE VEÍCULOS AUTOMOTORES	17.234	16.575	659	3,98
. OBRAS DE INFRA-ESTRUTURA	4.059	3.416	643	18,82
SUBTOTAL [A]	112.570	99.817	12.753	12,78
DEMAIS [B]	281.336	288.217	(6.881)	(2,39)
TOTAL [C]=[A]+[B]	393.906	388.034	5.872	1,51

- **Outras receitas administradas pela RFB (R\$ 37.811 milhões/+37,07%):** o desempenho da arrecadação pode ser explicado, principalmente, pela arrecadação do programa de redução de litigiosidade (+ R\$ 5,37 bilhões) e pelo imposto de exportação incidente sobre as exportações de óleo bruto (+ R\$ 4,42 bilhões), em conformidade com a Medida Provisória 1.163/23 e a Portaria MF 85/23;
- **Receita previdenciária (R\$ 538.287 milhões/+5,31%):** a massa salarial habitual de dezembro de 2022 a outubro de 2023, apurada pela PNAD Contínua – Mensal/IBGE em todas as regiões brasileiras, apresentou acréscimo nominal de 12,79% em relação a igual período dos anos anteriores. Com atualização pelo IPCA, há um aumento de 7,79%.

O Novo Cadastro Geral de Empregados e Desempregados (Novo Caged/MTE) apresentou, até o mês de outubro de 2023, um saldo positivo de 1.784.695 empregos. A contribuição dos

principais setores para esse resultado foi a seguinte: serviços (+977 mil postos), construção (+254 mil postos) e indústrias de transformação (+225 mil postos). Nos últimos doze meses, verificou-se um aumento de 1.457.529 postos de trabalho.

Destaca-se, além disso, o aumento real de 5,56% na arrecadação do Simples Nacional previdenciário de janeiro a novembro de 2023 em relação ao mesmo período de 2022, fato que tem influenciado positivamente na arrecadação das contribuições previdenciárias.

Houve crescimento de 33,58% no montante das compensações tributárias com débitos de receita previdenciária, em razão da Lei 13.670/18, de janeiro a novembro de 2023 em relação ao mesmo período do ano anterior.

III. RECEITAS ADMINISTRADAS PELA RFB - DESEMPENHO DA ARRECADAÇÃO DE NOVEMBRO DE 2023 EM RELAÇÃO A NOVEMBRO DE 2022 (Tabelas I e I-A).

A arrecadação das Receitas Administradas pela RFB apresentou, no mês de novembro de 2022, variação real (IPCA) de **-0,52%** em relação ao mesmo mês do ano anterior.

O resultado se deve, principalmente, aos decréscimos observados na arrecadação da do IRPJ e da CSLL e, também, na arrecadação do IRRF-Trabalho.

Apresenta-se, a seguir, o desempenho da arrecadação por tributo e os principais fatores que concorreram para esse desempenho²:

- **Imposto de Importação (R\$ 4.443 milhões/-17,32%) e IPI-Vinculado (R\$ 1.959 milhões/-15,95%):** esse resultado decorre, principalmente, das reduções de 11,17% no valor em dólar (volume) das importações e de 7,13% na taxa média de câmbio, combinadas com os aumentos de 6,76% na alíquota média efetiva do I. Importação e de 7,13% na alíquota média efetiva do IPI-Vinculado;
- **IPI-Outros (R\$ 2.689 milhões/+18,02%):** o desempenho pode ser explicado pelo aumento de 1,31% na produção industrial de outubro de 2023 em comparação a outubro de 2022 (Pesquisa Industrial Mensal - Produção Física/IBGE), com destaque para o desempenho arrecadatário dos seguintes setores: Fabricação de Veículos Automotores (+109,91%), Comércio Atacadista (+23,70%) e Fabricação de Produtos Químicos (+55,77%).

A seguir, quadro demonstrativo da arrecadação desse tributo, destacando os principais setores:

ARRECADAÇÃO DO IPI-OUTROS POR DIVISÃO ECONÔMICA
PERÍODO: NOVEMBRO - 2023/2022
(A PREÇOS DE NOVEMBRO/2023 - IPCA)

UNIDADE: R\$ MILHÕES

DIVISÃO ECONÔMICA (CNAE)	ARRECADAÇÃO		DIFERENÇAS	
	NOV/23 [A]	NOV/22 [B]	[A]-[B]	[A]/[B]%
. FABRICAÇÃO DE VEÍCULOS AUTOMOTORES	220	105	115	109,91
. COMÉRCIO ATACADISTA	429	347	82	23,70
. FABRICAÇÃO DE PRODUTOS QUÍMICOS	209	134	75	55,77
SUBTOTAL [A]	858	586	272	46,49
DEMAIS [B]	1.830	1.692	138	8,17
TOTAL [C]=[A]+[B]	2.689	2.278	411	18,02

- **IRPF (R\$ 4.046 milhões/-10,90%):** resultado que decorre, principalmente, do decréscimo real de 43,45% na arrecadação relativa aos ganhos de capital na alienação de bens.

² A informação inserida logo após a denominação do tributo, entre parêntesis, representa o valor da arrecadação no mês de novembro de 2023 e a variação real (IPCA), em relação ao mesmo mês do ano anterior.

ARRECAÇÃO DO IRPF
PERÍODO: NOVEMBRO - 2023/2022
(A PREÇOS DE NOVEMBRO/2023 - IPCA)

UNIDADE: R\$ MILHÕES

DISCRIMINAÇÃO	ARRECAÇÃO		DIFERENÇAS	
	NOV/23 [A]	NOV/22 [B]	[A]-[B]	[A]/[B]%
QUOTAS-DECLARAÇÃO	2.018	1.805	213	11,79
GANHOS DE CAPITAL NA ALIENAÇÃO DE BENS	846	1.496	(650)	(43,45)
GANHOS LÍQUIDOS EM OPERAÇÕES EM BOLSA	102	164	(62)	(37,82)
CARNÊ-LEÃO	497	490	7	1,34
OUTROS	583	586	(2)	(0,40)
TOTAL	4.046	4.541	(495)	(10,90)

- **IRPJ (R\$ 17.909 milhões/-15,39%) e CSLL (R\$ 9.821 milhões/-11,30%):** esse resultado deveu-se, basicamente, ao decréscimo real de 17,50% na arrecadação da estimativa mensal e de 23,59% na arrecadação do balanço trimestral. Cabe ressaltar que no mês de novembro de 2022 houve pagamentos atípicos de R\$ 2 bilhões. Os quadros, a seguir, apresentam o desempenho da arrecadação dos principais itens do IRPJ e da CSLL, bem assim, dos setores que mais contribuíram para o resultado:

ARRECAÇÃO DO IRPJ/CSLL
PERÍODO: NOVEMBRO - 2023/2022
(A PREÇOS DE NOVEMBRO/2023 - IPCA)

UNIDADE: R\$ MILHÕES

DISCRIMINAÇÃO	ARRECAÇÃO		DIFERENÇAS	
	NOV/23 [A]	NOV/22 [B]	[A]-[B]	[A]/[B]%
ESTIMATIVA MENSAL	18.429	22.338	(3.909)	(17,50)
FINANCEIRA	2.754	3.247	(493)	(15,18)
DEMAIS	15.675	19.090	(3.416)	(17,89)
BALANÇO TRIMESTRAL	1.346	1.761	(415)	(23,59)
FINANCEIRA	2	2	1	36,96
DEMAIS	1.344	1.760	(416)	(23,64)
LUCRO PRESUMIDO	3.024	3.069	(44)	(1,45)
OUTROS	4.930	5.069	(139)	(2,75)
TOTAL	27.729	32.237	(4.508)	(13,98)

ARRECAÇÃO DO IRPJ/CSLL POR DIVISÃO ECONÔMICA
PERÍODO: NOVEMBRO - 2023/2022
(A PREÇOS DE NOVEMBRO/2023 - IPCA)

UNIDADE: R\$ MILHÕES

DIVISÃO ECONÔMICA (CNAE)	ARRECAÇÃO		DIFERENÇAS	
	NOV/23 [A]	NOV/22 [B]	[A]-[B]	[A]/[B]%
. COMBUSTÍVEIS	4.573	6.321	(1.748)	(27,65)
. ENTIDADES FINANCEIRAS	2.036	3.131	(1.094)	(34,95)
. COMÉRCIO ATACADISTA	2.095	2.738	(643)	(23,50)
. FABRICAÇÃO DE PRODUTOS ALIMENTÍCIOS	559	948	(389)	(41,00)
. SERV. DE ESCRIT., APOIO ADMINIST. E OUTROS SERV.	608	994	(386)	(38,81)
. METALURGIA	111	277	(166)	(60,00)
. FABRICAÇÃO DE VEÍCULOS AUTOMOTORES	460	626	(166)	(26,50)
. FABRICAÇÃO DE PRODUTOS QUÍMICOS	490	639	(150)	(23,42)
. ATIVIDADES AUXILIARES DO SETOR FINANCEIRO	743	873	(130)	(14,88)
. TELECOMUNICAÇÕES	174	298	(124)	(41,71)
SUBTOTAL [A]	11.849	16.846	(4.996)	(29,66)
DEMAIS [B]	15.880	15.392	488	3,17
TOTAL [C]=[A]+[B]	27.729	32.237	(4.508)	(13,98)

- **IRRF-Rendimentos do Trabalho (R\$ 15.021 milhões/-8,66%):** o resultado reflete, principalmente, os decréscimos reais na arrecadação de “Rendimentos do Trabalho Assalariado” (-7,48%) e de “Aposentadoria do Regime Geral ou do Servidor Público” (-20,87%), conjugado com o acréscimo real na arrecadação de “Participação nos Lucros ou Resultados – PLR” (+14,09%);
- **IRRF-Rendimentos de Capital (R\$ 7.252 milhões/-1,38%):** resultado explicado, principalmente, pelos decréscimos nominais de 13,84% na arrecadação do item “Fundos de Renda Fixa” e de 40,38% na arrecadação do item “Juros sobre Capital Próprio”, conjugados com um aumento 7,19% na arrecadação do item “Aplicação de Renda Fixa (PF e PJ)”;
- **IRRF-Rendimentos de Residentes no Exterior (R\$ 6.178 milhões/+72,34%):** o resultado foi influenciado pelo acréscimo nominal de 2482,23% na arrecadação do item “Aplicações Financeiras” e de 48,21% na arrecadação do item “Royalties e Assistência Técnica”;
- **IOF (R\$ 5.105 milhões/+0,21%):** a arrecadação deste imposto foi influenciada neste mês, substancialmente, pelo desempenho referente crédito destinado a pessoas jurídicas, à saída de moeda estrangeira e a seguros, em que pese o efeito adverso decorrente das operações relativas às operações de crédito realizadas por pessoas físicas, à entrada de moeda estrangeira e a títulos e valores mobiliários.

ARRECAÇÃO DO IOF
PERÍODO: NOVEMBRO - 2023/2022
(A PREÇOS DE NOVEMBRO/2023 - IPCA)

UNIDADE: R\$ MILHÕES

DISCRIMINAÇÃO	ARRECAÇÃO		DIFERENÇAS	
	NOV/23 [A]	NOV/22 [B]	[A]-[B]	[A]/[B]%
OPERAÇÕES DE CRÉDITO - PESSOA JURÍDICA	1.149	985	165	16,74
OPERAÇÕES DE CRÉDITO - PESSOA FÍSICA	2.303	2.404	(101)	(4,20)
OPERAÇÕES DE CÂMBIO - SAÍDA DE MOEDA	534	519	15	2,87
OPERAÇÕES DE CÂMBIO - ENTRADA DE MOEDA	118	186	(68)	(36,68)
SUBTOTAL [A]	4.104	4.094	11	0,26
TÍTULOS OU VALORES MOBILIÁRIOS	251	290	(39)	(13,49)
IOF – SEGUROS	721	684	38	5,50
DEMAIS	28	26	1	5,51
SUBTOTAL [B]	1.000	1.000	(0)	(0,01)
TOTAL	5.105	5.094	10	0,21

- **Cofins (R\$ 29.371 milhões/+6,09%) e PIS/Pasep (R\$ 7.985 milhões/+6,48%):** esse resultado decorreu, fundamentalmente, da combinação dos seguintes fatores: variações reais, positiva, de 2,50% no volume de vendas (PMC-IBGE) e negativa, de 0,40%, no volume de serviços (PMS-IBGE) entre outubro de 2023 e outubro de 2022; e modificação da tributação incidente sobre diesel, gasolina e álcool, além do aumento de 4,43% no montante das compensações tributárias.

O quadro a seguir apresenta a arrecadação dos principais itens e dos principais setores econômicos:

ARRECAÇÃO DA COFINS/PIS-PASEP
PERÍODO: NOVEMBRO - 2023/2022
(A PREÇOS DE NOVEMBRO/2023 - IPCA)

UNIDADE: R\$ MILHÕES

DISCRIMINAÇÃO	ARRECAÇÃO		DIFERENÇAS	
	NOV/23 [A]	NOV/22 [B]	[A]-[B]	[A]/[B]%
IMPORTAÇÃO	7.498	9.295	(1.797)	(19,34)
ENTIDADES FINANCEIRAS	2.507	2.877	(369)	(12,84)
DEMAIS EMPRESAS	19.138	14.805	4.333	29,26
OUTROS	8.213	8.207	7	0,08
TOTAL	37.356	35.184	2.173	6,18

ARRECAÇÃO DA COFINS/PIS-PASEP POR DIVISÃO ECONÔMICA
PERÍODO: NOVEMBRO - 2023/2022
(A PREÇOS DE NOVEMBRO/2023 - IPCA)

UNIDADE: R\$ MILHÕES

DIVISÃO ECONÔMICA (CNAE)	ARRECAÇÃO		DIFERENÇAS	
	NOV/23 [A]	NOV/22 [B]	[A]-[B]	[A]/[B]%
. COMBUSTÍVEIS	1.541	198	1.343	676,69
. FABRICAÇÃO DE BEBIDAS	579	212	367	172,60
. COMÉRCIO VAREJISTA	2.066	1.899	166	8,75
. SERV. DE ESCRIT., APOIO ADMINIST. E OUTROS SERV.	1.047	919	128	13,93
. SEGUROS E PREVIDÊNCIA COMPLEMENTAR	673	547	126	22,99
. FABRIC. DE PROD. FARMOQUÍMICOS E FARMACÊUTICOS	417	295	122	41,33
. TRANSPORTE TERRESTRE	968	865	103	11,96
. ADMIN. PÚBLICA, DEFESA E SEGURIDADE SOCIAL	1.720	1.621	99	6,10
. CAPTAÇÃO, TRATAMENTO E DISTRIBUIÇÃO DE ÁGUA	445	357	88	24,56
. TELECOMUNICAÇÕES	403	322	81	25,10
SUBTOTAL [A]	9.858	7.236	2.622	36,24
DEMAIS [B]	27.498	27.948	(450)	(1,61)
TOTAL [C]=[A]+[B]	37.356	35.184	2.173	6,18

- **Outras receitas administradas pela RFB (R\$ 2.366 milhões/-6,79%):** resultado é explicado, principalmente, pelo decréscimo nominal de 39,75% na arrecadação do Adicional de Frete da Marinha Mercante e de 7,65% na arrecadação da CIDE – Remessas ao Exterior.
- **Receita previdenciária (R\$ 49.939 milhões/+4,13%):** a massa salarial habitual de outubro de 2023 em relação a outubro de 2022, apurada pela PNAD Contínua – Mensal/IBGE, em todas as regiões brasileiras, apresentou crescimento nominal de 11,02%. Com atualização pelo IPCA, há um aumento de 5,92%.

O Novo Cadastro Geral de Empregados e Desempregados (Novo Caged/MTE) apresentou, para o mês de outubro de 2023, um saldo positivo de 190.366 empregos. A contribuição dos principais setores para esse resultado foi a seguinte: serviços (+110 mil postos), comércio (+50 mil postos) e indústrias de transformação (+18 mil postos).

Houve crescimento de 29,12% no montante das compensações tributárias com débitos de receita previdenciária, em razão da Lei 13.670/18, de novembro de 2023 em relação a novembro de 2022.

IV. RECEITAS ADMINISTRADAS PELA RFB - DESEMPENHO DA ARRECADAÇÃO DE NOVEMBRO DE 2023 EM RELAÇÃO A OUTUBRO DE 2023 (Tabelas I e I-A).

A arrecadação das Receitas Administradas pela RFB apresentou, no mês de novembro de 2023, variação real (IPCA) de -12,05% em relação ao mês anterior. Esse resultado é explicado, principalmente, pelo pagamento, em outubro, da 1ª cota ou cota única referente à apuração trimestral do Lucro Presumido e do Balanço Trimestral.

V. ARRECAÇÃO POR BASES DE INCIDÊNCIA

ARRECAÇÃO DAS RECEITAS ADMINISTRADAS PELA RFB POR BASE DE INCIDÊNCIA
PERÍODO: 2020 A 2022 E JANEIRO A NOVEMBRO DE 2023
(A PREÇOS DE NOVEMBRO/2023 - IPCA)

UNIDADE: R\$ MILHÕES

DISCRIMINAÇÃO	2020		2021		2022		2023	
	VALOR	%	VALOR	%	VALOR	%	VALOR	%
TRIBUTOS SOBRE RENDA E PROPRIEDADE	663.390	37,22	796.766	38,50	929.408	42,11	835.081	41,64
TRIBUTOS SOBRE FOLHA DE SALÁRIOS	577.362	32,39	608.919	29,42	637.465	28,89	581.699	29,00
TRIBUTOS SOBRE BENS E SERVIÇOS	479.319	26,89	567.105	27,40	538.679	24,41	491.018	24,48
TRIBUTOS SOBRE TRANSAÇÕES FINANCEIRAS	27.116	1,52	55.937	2,70	62.137	2,82	56.275	2,81
OUTROS	35.153	1,97	40.722	1,97	39.210	1,78	41.452	2,07
TOTAL	1.782.341	100,00	2.069.449	100,00	2.206.899	100,00	2.005.524	100,00

O exame da tabela acima demonstra um aumento gradual na participação dos tributos sobre renda e propriedade na arrecadação total e uma queda gradual na participação dos tributos sobre folha de salários e bens e serviços. O aumento da participação dos tributos sobre renda e propriedade pode ser, em grande parte, explicado pelo ciclo de alta do preço de commodities ligadas à extração mineral e exploração de petróleo, principalmente a partir de 2020. Já os tributos sobre folha de salários e bens e serviços viram suas bases de incidência encolherem em função da pandemia de coronavírus ocorrida a partir de 2020. Além disso, observa-se que em 2020 houve redução de alíquotas nas operações de crédito, acarretando a queda na participação dos tributos sobre transações financeiras no total da arrecadação federal. Por fim, cabe esclarecer que a base sobre renda e propriedade, no início do ano, é positivamente afetada pelo ajuste do IRPJ/CSLL efetuado pelas empresas optantes pelo recolhimento por meio de estimativa mensal.

(*) ANEXO METODOLÓGICO – ARRECAÇÃO POR BASES DE INCIDÊNCIA

O presente anexo tem como objetivo apresentar a metodologia empregada na análise da **Arrecadação por Bases de Incidência**, que passa, a partir de agora, a fazer parte da nota de arrecadação mensal elaborada pela Secretaria da Receita Federal do Brasil (RFB).

O primeiro ponto importante a ser destacado é que essa apresentação não segue a metodologia de cálculo adotada no estudo da Carga Tributária que vem sendo elaborado pela RFB desde 1995. No estudo da Carga Tributária, uma premissa básica adotada é que o enfoque econômico sempre deve prevalecer sobre o enfoque jurídico, de forma que qualquer pagamento efetuado pelo contribuinte que seja compulsório, mesmo que sem natureza jurídica de tributo, será levado em conta. Esse é o caso, por exemplo, do Fundo de Garantia por Tempo de Serviço (FGTS) e do Salário-Família. Outro enfoque adotado no estudo da Carga é que dos pagamentos compulsórios são excluídos aqueles que configuram penalidade, sanção ou outros acréscimos legais.

No caso da análise da arrecadação por base de incidência, serão considerados somente os tributos administrados pela RFB, aí consideradas as receitas compulsórias decorrentes dos acréscimos legais para cada tributo. O motivo para inclusão é o fato de os acréscimos legais

refletirem não só a mesma natureza jurídica do tributo, como também um esforço fiscal efetivo do Estado na busca dos tributos pagos a destempo.

Esses dois pontos relevantes são suficientes para mostrar ao leitor que não haverá uma comparabilidade direta e imediata entre as informações produzidas, devendo-se sempre estar atento aos caminhos adotados em cada estudo. As demais diferenças adotadas serão comentadas a seguir para cada base de incidência apresentada, quando for o caso.

As bases de incidência escolhidas serão as mesmas do estudo da Carga Tributária, com a única diferença que à base Renda será adicionada a base Propriedade, uma vez que o único tributo sobre a propriedade de competência da União é Imposto sobre a Propriedade Territorial Rural (ITR), cuja arrecadação não é expressiva frente aos demais tributos. Desse modo, as bases de incidência escolhidas em nosso enfoque serão:

1. Tributos sobre Renda e Propriedade;
2. Tributos sobre Folha de Salários;
3. Tributos sobre Bens e Serviços;
4. Tributos sobre Transações Financeiras; e
5. Outros Tributos.

A seguir são apresentadas as agregações a cada uma das bases de incidência apresentadas.

1. Tributos sobre Renda e Propriedade

Essa base de incidência é composta pelos seguintes tributos: Imposto de Renda da Pessoa Física, Imposto de Renda da Pessoa Jurídica, Contribuição Social sobre o Lucro Líquido, Imposto de Renda Retido na Fonte em todas as suas modalidades (Trabalho, Capital, Residentes no Exterior e Outros), Contribuições sobre Concursos sobre Prognósticos e Imposto sobre a Propriedade Territorial Rural. Uma diferença relevante a ser apontada em relação ao estudo da Carga Tributária é que no item referente ao Imposto de Renda da Pessoa Jurídica foi mantida a arrecadação relativa ao Lucro Presumido. Ainda que a base de cálculo desse tributo seja a receita bruta da empresa, entende-se que as alíquotas aplicáveis refletem, de alguma maneira, a lucratividade do negócio.

2. Tributos sobre Folha de Salários

Essa base de incidência é composta pelos seguintes tributos: Contribuições Previdenciárias (Contribuições sobre Empresas em Geral e Contribuições destinadas a outras entidades ou fundos); e Contribuições ao PIS-Folha/Pasep e Contribuição para o Plano de Seguridade Social do Servidor (CPSS).

3. Tributos sobre Bens e Serviços

Essa base de incidência é composta pelos seguintes tributos: Contribuição para o Financiamento da Seguridade Social (Cofins); a Contribuição para o Programa de Integração Social (PIS), exceto a incidente sobre Folha de Salários; Imposto sobre Produtos Industrializados (IPI) em todas as suas modalidades (Bebidas, Fumo, Automóveis, Vinculado à Importação e Outros);

Tributos sobre o Comércio Exterior (Imposto de Importação, e Imposto de Exportação); CIDE-Combustíveis e Contribuições Previdenciárias sobre o faturamento.

4. Tributos sobre Transações Financeiras;

Essa base de incidência é composta pelos seguintes tributos: IOF (Imposto sobre Operações de Crédito, Câmbio e Seguro, ou relativas a Títulos ou Valores Mobiliários) e CPMF (Contribuição Provisória sobre Movimentação Financeira), com arrecadação residual relativa a fatos geradores pretéritos.

5. Outros Tributos.

Essa base de incidência é composta pelos seguintes tributos: Todos os tributos não classificados nas bases de incidência anteriores, como, por exemplo: CIDE-Remessas, Contribuição sobre Lojas Francas e Selos de Controle, Depósitos Judiciais e Receitas da Dívida Ativa não pertencentes às bases de incidência anteriores.

Receitas de Parcelamento

Como regra, a receita de parcelamento de débitos vencidos deve ser alocada na categoria em que se enquadra o respectivo tributo. No caso dos parcelamentos que englobem mais de um tributo e cujo pagamento possa ser distribuído entre eles, adota-se a regra de alocação correspondente. Caso não seja possível alocar junto ao respectivo tributo, os valores pagos decorrentes de parcelamento foram incluídos na categoria Outros Tributos.

Receitas do Simples-Nacional

As Receitas arrecadadas pelo Simples-Nacional serão alocadas nos respectivos tributos de acordo com a classificação dada pela legislação vigente. Portanto, ao contrário do estudo da Carga Tributária, que aloca a arrecadação total do Simples-Nacional na base de bens e serviços, em nossa metodologia estará alocada aos respectivos tributos.

VI. INFORMAÇÕES ADICIONAIS

a) Parcelamentos

a.1) Refis

O quadro a seguir mostra a evolução da arrecadação do REFIS, referente aos impostos e contribuições administrados pela RFB, no ano de 2022 e nos meses de janeiro a novembro de 2023.

ARRECAÇÃO DO REFIS
PERÍODO: 2022 E JANEIRO A NOVEMBRO DE 2023
(A PREÇOS CORRENTES)

UNIDADE: R\$ MILHÕES

MÊS	ARRECAÇÃO
JAN-DEZ 2022	134
JAN	13
FEV	10
MAR	10
ABR	0
MAI	13
JUN	9
JUL	7
AGO	11
SET	8
OUT	9
NOV	11
JAN-NOV 2023	101

a.2) Parcelamento - Lei 11.941/09 (códigos específicos)

O quadro a seguir mostra a arrecadação relativa ao parcelamento, em conformidade com a Lei 11.941/09.

ARRECAÇÃO CONFORME LEI Nº 11.941/09
PERÍODO: 2009 A 2022 E JANEIRO A NOVEMBRO DE 2023
(A PREÇOS CORRENTES)

UNIDADE: R\$ MILHÕES

MÊS	PREVIDENCIÁRIA	DEMAIS	TOTAL
JAN-DEZ 2009	730	4.008	4.739
JAN-DEZ 2010	2.091	5.598	7.690
JAN-DEZ 2011	3.907	17.112	21.019
JAN-DEZ 2012	3.960	12.600	16.560
JAN-DEZ 2013	3.493	10.439	13.932
JAN-DEZ 2014	3.112	10.056	13.168
JAN-DEZ 2015	1.836	4.718	6.554
JAN-DEZ 2016	1.695	4.372	6.066
JAN-DEZ 2017	1.569	3.702	5.271
JAN-DEZ 2018	1.258	2.941	4.199
JAN-DEZ 2019	1.142	3.118	4.261
JAN-DEZ 2020	1.020	2.370	3.390
JAN-DEZ 2021	975	2.154	3.129
JAN-DEZ 2022	913	2.069	2.982
JAN	71	157	228
FEV	72	155	227
MAR	69	168	237
ABR	71	157	228
MAI	72	178	250
JUN	69	158	227
JUL	66	157	223
AGO	66	159	225
SET	67	162	230
OUT	67	151	218
NOV	96	154	250
JAN-NOV 2023	786	1.757	2.543

a.3) Parcelamento - Lei 12.865/13

O quadro a seguir mostra a arrecadação relativa ao parcelamento instituído pela Lei 12.865/13.

ARRECAÇÃO CONFORME LEI Nº 12.865/13
PERÍODO: 2013 A 2022 E JANEIRO A NOVEMBRO DE 2023
(A PREÇOS CORRENTES)

UNIDADE: R\$ MILHÕES

MÊS	PREVIDENCIÁRIA	DEMAIS			TOTAL GERAL
		REABERTURA LEI 11.941/09	OUTRAS MODALIDADES	TOTAL	
OUT-DEZ 2013	175	1.247	20.363	21.610	21.786
JAN-DEZ 2014	611	2.973	2.023	4.996	5.607
JAN-DEZ 2015	485	1.779	1.335	3.114	3.599
JAN-DEZ 2016	422	1.484	1.468	2.952	3.374
JAN-DEZ 2017	349	1.201	1.591	2.792	3.141
JAN-DEZ 2018	280	944	1.811	2.755	3.035
JAN-DEZ 2019	223	695	1.732	2.427	2.650
JAN-DEZ 2020	184	557	1.772	2.329	2.513
JAN-DEZ 2021	176	521	1.800	2.321	2.498
JAN-DEZ 2022	248	493	1.880	2.372	2.621
JAN	13	37	163	200	212
FEV	12	37	164	200	213
MAR	12	38	165	203	215
ABR	13	36	166	201	214
MAI	14	37	166	204	218
JUN	13	37	167	205	218
JUL	13	36	168	205	218
AGO	12	36	169	206	218
SET	12	36	171	206	218
OUT	13	43	171	214	227
NOV	13	41	172	213	226
JAN-NOV 2023	141	414	1.843	2.257	2.398

a.4) Parcelamento - Lei 12.996/14

O quadro a seguir mostra a arrecadação relativa ao parcelamento instituído pela Lei 12.996/14.

ARRECAÇÃO CONFORME LEI Nº 12.996/14
PERÍODO: 2014 A 2022 E JANEIRO A NOVEMBRO DE 2023
(A PREÇOS CORRENTES)

UNIDADE: R\$ MILHÕES

MÊS	PREVIDENCIÁRIA	DEMAIS	TOTAL
JUL-DEZ 2014	3.336	9.668	13.003
JAN-DEZ 2015	1.926	9.362	11.288
JAN-DEZ 2016	1.864	5.073	6.937
JAN-DEZ 2017	1.014	2.986	4.000
JAN-DEZ 2018	749	2.200	2.949
JAN-DEZ 2019	662	1.773	2.435
JAN-DEZ 2020	494	1.264	1.757
JAN-DEZ 2021	455	1.172	1.628
JAN-DEZ 2022	420	1.122	1.542
JAN	34	91	125
FEV	32	88	120
MAR	34	95	128
ABR	33	90	124
MAI	32	92	125
JUN	38	90	128
JUL	33	91	123
AGO	34	90	124
SET	33	90	124
OUT	33	91	123
NOV	34	89	124
JAN-NOV 2023	371	997	1.368

a.5) Parcelamento - Lei 13.496/17

O quadro a seguir mostra a arrecadação relativa ao parcelamento instituído pela Lei 13.496/17.

ARRECAÇÃO CONFORME LEI Nº 13.496/17
PERÍODO: 2017 A 2022 E JANEIRO A NOVEMBRO DE 2023
(A PREÇOS CORRENTES)

UNIDADE: R\$ MILHÕES

MÊS	PREVIDENCIÁRIA	DEMAIS	TOTAL
JAN-DEZ 2017	2.338	16.262	18.600
JAN-DEZ 2018	1.404	12.897	14.300
JAN-DEZ 2019	343	4.617	4.960
JAN-DEZ 2020	268	3.758	4.027
JAN-DEZ 2021	261	3.704	3.965
JAN-DEZ 2022	231	3.414	3.646
JAN	17	272	290
FEV	17	279	296
MAR	22	316	338
ABR	18	308	327
MAI	18	319	337
JUN	131	312	443
JUL	20	339	358
AGO	18	288	306
SET	18	268	286
OUT	20	275	295
NOV	18	275	293
JAN-NOV 2023	319	3.251	3.569

b) Simples-Nacional

O quadro a seguir mostra a arrecadação relativa ao Simples-Nacional, instituído pela Lei Complementar 123, de 14 de dezembro de 2006.

ARRECAÇÃO DO SIMPLES
PERÍODO: JANEIRO A NOVEMBRO - 2023/2022
(A PREÇOS CORRENTES)

UNIDADE: R\$ MILHÕES

MÊS	SIMPLES							
	RFB		ICMS		ISS		TOTAL	
	2023	2022	2023	2022	2023	2022	2023	2022
JAN	12.247	10.566	2.139	1.908	1.699	1.429	16.085	13.903
FEV	9.498	8.113	1.603	1.383	1.330	1.113	12.432	10.609
MAR	9.689	8.646	1.580	1.464	1.376	1.187	12.645	11.297
ABR	10.552	9.216	1.780	1.598	1.486	1.260	13.818	12.074
MAI	10.386	9.418	1.703	1.622	1.471	1.276	13.559	12.315
JUN	10.977	10.076	1.868	1.784	1.550	1.350	14.394	13.210
JUL	11.036	10.135	1.847	1.757	1.577	1.378	14.460	13.270
AGO	11.589	10.540	1.952	1.815	1.650	1.429	15.192	13.783
SET	11.449	10.901	1.915	1.888	1.634	1.493	14.998	14.282
OUT	11.193	10.807	1.840	1.824	1.623	1.532	14.657	14.163
NOV	11.354	10.678	1.889	1.824	1.653	1.486	14.897	13.988
JAN-NOV	119.969	109.095	20.118	18.866	17.050	14.933	157.137	142.893

c) Decomposição da arrecadação do IRPJ

ARRECAÇÃO DO IRPJ
PERÍODO: 2022 E JANEIRO A NOVEMBRO DE 2023
(A PREÇOS CORRENTES)

UNIDADE: R\$ MILHÕES

MÊS	LUCRO REAL		LUCRO PRESUMIDO		OUTROS		TOTAL	
	VALOR	%	VALOR	%	VALOR	%	VALOR	%
JAN-DEZ 2022	229.745	72,88	55.919	17,74	29.572	9,38	315.236	100,00
JAN	43.256	74,67	11.874	20,50	2.801	4,83	57.931	100,00
FEV	16.114	79,04	1.957	9,60	2.315	11,36	20.386	100,00
MAR	17.370	78,83	1.872	8,49	2.792	12,67	22.034	100,00
ABR	20.172	59,81	10.736	31,83	2.819	8,36	33.727	100,00
MAI	11.822	72,85	1.868	11,51	2.538	15,64	16.228	100,00
JUN	11.219	72,34	1.666	10,74	2.623	16,92	15.508	100,00
JUL	16.529	53,76	11.400	37,08	2.815	9,16	30.744	100,00
AGO	13.549	72,39	2.008	10,73	3.161	16,89	18.718	100,00
SET	11.943	72,83	1.725	10,52	2.731	16,65	16.400	100,00
OUT	19.773	56,89	12.099	34,81	2.887	8,31	34.759	100,00
NOV	13.130	73,32	1.978	11,04	2.801	15,64	17.909	100,00
JAN-NOV 2023	194.878	68,54	59.183	20,81	30.284	10,65	284.344	100,00

d) Arrecadação dos rendimentos de capital

ARRECADÇÃO DE IRRF-RENDIMENTOS DE CAPITAL

PERÍODO: JANEIRO A NOVEMBRO - 2023/2022

(A PREÇOS CORRENTES)

UNIDADE: R\$ MILHÕES

MÊS	FUNDOS DE RENDA FIXA		OPERAÇÕES DE SWAP		JUROS REMUN. CAP. PRÓPRIO		APLICAÇÃO DE RENDA FIXA (PF e PJ)		OUTRAS		TOTAL	
	2023	2022	2023	2022	2023	2022	2023	2022	2023	2022	2023	2022
JAN	2.169	888	121	181	2.229	1.728	4.198	1.919	2.129	1.768	10.847	6.485
FEV	1.004	786	94	83	101	189	3.706	2.323	1.821	1.632	6.726	5.014
MAR	1.243	912	152	141	181	150	3.603	1.861	1.613	1.603	6.792	4.667
ABR	1.473	1.270	203	134	923	495	4.041	2.401	1.780	1.664	8.420	5.963
MAI	1.517	1.387	156	232	312	243	3.776	2.370	1.666	1.574	7.427	5.807
JUN	10.932	10.294	254	146	649	472	3.717	2.612	1.828	1.682	17.380	15.207
JUL	950	913	200	170	1.036	584	4.370	3.058	1.915	1.650	8.470	6.376
AGO	1.095	1.046	146	236	243	407	3.675	2.996	1.684	1.564	6.843	6.249
SET	1.199	1.415	163	223	381	628	4.234	2.880	1.716	1.584	7.693	6.730
OUT	1.411	1.234	455	181	1.435	603	3.745	2.971	1.637	1.580	8.684	6.569
NOV	1.220	1.416	340	98	285	478	3.726	3.476	1.682	1.556	7.252	7.025
JAN-NOV	24.213	21.563	2.284	1.825	7.775	5.978	42.792	28.869	19.472	17.858	96.535	76.093
VAR. % 2023/2022	12,29		25,16		30,05		48,23		9,04		26,86	

e) Arrecadação previdenciária - repasses

A tabela a seguir apresenta a receita previdenciária, proveniente de repasses, para o período de janeiro a novembro dos anos de 2022 e 2023.

ARRECADÇÃO PREVIDENCIÁRIA - REPASSES

PERÍODO: JANEIRO A NOVEMBRO - 2023/2022

(A PREÇOS CORRENTES)

UNIDADE: R\$ MILHÕES

REPASSES	ARRECADÇÃO		DIFERENÇAS	
	JAN-NOV/2023 [A]	JAN-NOV/2022 [B]	[A]-[B]	[A]/[B] (IPCA)
SIMPLES /PAES/PAEX	70.565	63.928	6.637	5,56
Parcelamentos	1.654	1.157	496	36,32
Programa de Recuperação Fiscal - REFIS	54	70	(16)	(25,77)
Outros	-	-	-	-
TOTAL REPASSES	72.273	65.155	7.117	6,07

f) Receitas administradas por outros órgãos
ARRECAÇÃO DAS RECEITAS ADMINISTRADAS POR OUTROS ÓRGÃOS
PERÍODO: JANEIRO A NOVEMBRO - 2023/2022
(A PREÇOS DE NOVEMBRO/2023 - IPCA)

UNIDADE: R\$ MILHÕES

DISCRIMINAÇÃO	ARRECAÇÃO		DIFERENÇAS	
	JAN-NOV/23 [A]	JAN-NOV/22 [B]	[A]-[B]	[A]/[B]%
ROYALTIES	71.430	100.076	(28.645)	(28,62)
OUTROS	37.608	33.812	3.796	11,23
TOTAL	109.039	133.888	(24.849)	(18,56)

g) Desonerações Tributárias
DESONERAÇÕES TRIBUTÁRIAS
PERÍODO: NOVEMBRO - 2023/2022
(A PREÇOS CORRENTES)

UNIDADE: R\$ MILHÕES

DISCRIMINAÇÃO	2023 [A]	2022 [B]	[A] - [B]
PIS-Cofins Combustíveis	2.000	3.750	(1.750)
Folha de Salários	539	559	(20)
IPI-Desoneração linear	1.900	1.900	-
Cesta Básica	52	50	2
Transporte Coletivo	52	50	2
Entidades Beneficentes - Cebas	109	104	5
Lucro Presumido	141	135	6
IPI-Total	161	153	7
IRPF-Transportadores	170	162	8
Rota 2030	184	175	8
Depreciação Acelerada BK	187	179	9
Tributação PLR	261	249	12
Planos de Saúde	265	253	12
Outros	4.429	4.225	204
TOTAL	10.452	11.945	(1.493)

Obs: Tabela refere-se ao impacto em 2023 e 2022 das desonerações instituídas desde 2010.

DESONERAÇÕES TRIBUTÁRIAS
PERÍODO: JANEIRO A NOVEMBRO - 2023/2022
(A PREÇOS CORRENTES)

UNIDADE: R\$ MILHÕES

DISCRIMINAÇÃO	2023 [A]	2022 [B]	[A] - [B]
PIS-Cofins Combustíveis	30.710	22.100	8.610
IPI-Desoneração linear	20.900	15.200	5.700
Folha de Salários	7.360	7.222	138
Planos de Saúde	2.909	2.780	128
Tributação PLR	2.871	2.744	127
Depreciação Acelerada BK	2.058	1.967	91
Rota 2030	2.016	1.927	89
IRPF-Transportadores	1.867	1.785	82
IPI-Total	1.766	1.688	78
Lucro Presumido	1.550	1.481	68
Entidades Beneficentes - Cebas	1.202	1.149	53
Cesta Básica	575	550	25
Transporte Coletivo	575	550	25
Outros	48.622	46.479	2.143
TOTAL	124.979	107.622	17.358

Obs: Tabela refere-se ao impacto em 2023 e 2022 das desonerações instituídas desde 2010.

ANEXOS

TABELA I
ARRECAÇÃO DAS RECEITAS FEDERAIS
PERÍODO: OUTUBRO E NOVEMBRO DE 2023 E NOVEMBRO DE 2022
(A PREÇOS CORRENTES)

UNIDADE: R\$ MILHÕES

RECEITAS	2023		2022	VARIÇÃO (%)	
	NOVEMBRO	OUTUBRO	NOVEMBRO	NOV/23 OUT/23	NOV/23 NOV/22
IMPOSTO SOBRE IMPORTAÇÃO	4.443	4.733	5.133	(6,14)	(13,45)
I.P.I-TOTAL	5.542	5.369	5.462	3,22	1,47
I.P.I-FUMO	190	175	625	8,56	(69,59)
I.P.I-BEBIDAS	285	268	198	6,31	43,96
I.P.I-AUTOMÓVEIS	420	492	238	(14,59)	76,90
I.P.I-VINCULADO À IMPORTAÇÃO	1.959	1.980	2.226	(1,08)	(12,01)
I.P.I-OUTROS	2.689	2.454	2.176	9,54	23,55
IMPOSTO SOBRE A RENDA-TOTAL	51.852	68.479	52.089	(24,28)	(0,46)
I.RENDA-PESSOA FÍSICA	4.046	4.404	4.338	(8,13)	(6,73)
I.RENDA-PESSOA JURÍDICA	17.909	34.759	20.219	(48,48)	(11,43)
ENTIDADES FINANCEIRAS	1.659	1.703	1.719	(2,55)	(3,48)
DEMAIS EMPRESAS	16.249	33.057	18.500	(50,84)	(12,16)
I.RENDA-RETIDO NA FONTE	29.898	29.316	27.533	1,98	8,59
I.R.R.F-RENDIMENTOS DO TRABALHO	15.021	14.861	15.709	1,07	(4,38)
I.R.R.F-RENDIMENTOS DE CAPITAL	7.252	8.684	7.025	(16,49)	3,24
I.R.R.F-RENDIMENTOS DE RESIDENTES NO EXTERIOR	6.178	4.329	3.425	42,72	80,41
I.R.R.F-OUTROS RENDIMENTOS	1.446	1.442	1.374	0,31	5,23
IOF - I. S/ OPERAÇÕES FINANCEIRAS	5.105	5.408	4.866	(5,60)	4,90
ITR - I. TERRITORIAL RURAL	243	296	187	(17,70)	29,97
COFINS - CONTRIB. P/ A SEGURIDADE SOCIAL	29.371	29.497	26.445	(0,43)	11,06
ENTIDADES FINANCEIRAS	2.149	2.129	2.363	0,94	(9,04)
DEMAIS EMPRESAS	27.222	27.368	24.082	(0,53)	13,03
CONTRIBUIÇÃO PARA O PIS/PASEP	7.985	7.962	7.164	0,29	11,46
ENTIDADES FINANCEIRAS	358	370	385	(3,30)	(7,05)
DEMAIS EMPRESAS	7.627	7.592	6.779	0,46	12,52
CSLL - CONTRIB. SOCIAL S/ LUCRO LÍQUIDO	9.821	17.732	10.576	(44,62)	(7,14)
ENTIDADES FINANCEIRAS	1.098	1.135	1.391	(3,24)	(21,05)
DEMAIS EMPRESAS	8.722	16.597	9.185	(47,45)	(5,04)
CIDE-COMBUSTÍVEIS	204	219	1	(6,97)	15.491,00
PSS - CONTRIB. DO PLANO DE SEGURIDADE DO SERVIDOR	5.631	3.092	5.477	82,15	2,82
OUTRAS RECEITAS ADMINISTRADAS	2.366	4.097	2.425	(42,24)	(2,43)
SUBTOTAL [A]	122.564	146.884	119.827	(16,56)	2,28
RECEITA PREVIDENCIÁRIA [B]	49.939	48.700	45.814	2,55	9,00
ADMINISTRADAS PELA RFB [C]=[A]+[B]	172.503	195.584	165.641	(11,80)	4,14
ADMINISTRADAS POR OUTROS ÓRGÃOS [D]	6.890	20.018	6.397	(65,58)	7,70
TOTAL GERAL [E]=[C]+[D]	179.392	215.602	172.038	(16,79)	4,28

TABELA I-A
ARRECAÇÃO DAS RECEITAS FEDERAIS
PERÍODO: OUTUBRO E NOVEMBRO DE 2023 E NOVEMBRO DE 2022
(A PREÇOS DE NOVEMBRO/2023 - IPCA)

UNIDADE: R\$ MILHÕES

RECEITAS	2023		2022	VARIÇÃO (%)	
	NOVEMBRO	OUTUBRO	NOVEMBRO	NOV/23 OUT/23	NOV/23 NOV/22
IMPOSTO SOBRE IMPORTAÇÃO	4.443	4.747	5.374	(6,40)	(17,32)
I.P.I-TOTAL	5.542	5.384	5.718	2,93	(3,07)
I.P.I-FUMO	190	175	654	8,25	(70,95)
I.P.I-BEBIDAS	285	268	207	6,01	37,52
I.P.I-AUTOMÓVEIS	420	494	249	(14,83)	68,99
I.P.I-VINCULADO À IMPORTAÇÃO	1.959	1.986	2.330	(1,35)	(15,95)
I.P.I-OUTROS	2.689	2.461	2.278	9,23	18,02
IMPOSTO SOBRE A RENDA-TOTAL	51.852	68.671	54.529	(24,49)	(4,91)
I.RENDA-PESSOA FÍSICA	4.046	4.416	4.541	(8,38)	(10,90)
I.RENDA-PESSOA JURÍDICA	17.909	34.857	21.166	(48,62)	(15,39)
ENTIDADES FINANCEIRAS	1.659	1.708	1.800	(2,82)	(7,80)
DEMAIS EMPRESAS	16.249	33.149	19.366	(50,98)	(16,09)
I.RENDA-RETIDO NA FONTE	29.898	29.398	28.822	1,70	3,73
I.R.R.F-RENDIMENTOS DO TRABALHO	15.021	14.903	16.445	0,79	(8,66)
I.R.R.F-RENDIMENTOS DE CAPITAL	7.252	8.708	7.354	(16,72)	(1,38)
I.R.R.F-RENDIMENTOS DE RESIDENTES NO EXTERIOR	6.178	4.341	3.585	42,32	72,34
I.R.R.F-OUTROS RENDIMENTOS	1.446	1.446	1.438	0,02	0,53
IOF - I. S/ OPERAÇÕES FINANCEIRAS	5.105	5.423	5.094	(5,86)	0,21
ITR - I. TERRITORIAL RURAL	243	296	196	(17,93)	24,15
COFINS - CONTRIB. P/ A SEGURIDADE SOCIAL	29.371	29.580	27.684	(0,71)	6,09
ENTIDADES FINANCEIRAS	2.149	2.135	2.474	0,66	(13,11)
DEMAIS EMPRESAS	27.222	27.444	25.210	(0,81)	7,98
CONTRIBUIÇÃO PARA O PIS/PASEP	7.985	7.985	7.499	0,01	6,48
ENTIDADES FINANCEIRAS	358	371	403	(3,57)	(11,20)
DEMAIS EMPRESAS	7.627	7.613	7.096	0,18	7,48
CSLL - CONTRIB. SOCIAL S/ LUCRO LÍQUIDO	9.821	17.782	11.071	(44,77)	(11,30)
ENTIDADES FINANCEIRAS	1.098	1.138	1.456	(3,51)	(24,58)
DEMAIS EMPRESAS	8.722	16.644	9.615	(47,59)	(9,28)
CIDE-COMBUSTÍVEIS	204	220	1	(7,23)	14.793,46
PSS - CONTRIB. DO PLANO DE SEGURIDADE DO SERVIDOR	5.631	3.100	5.733	81,64	(1,78)
OUTRAS RECEITAS ADMINISTRADAS	2.366	4.108	2.539	(42,41)	(6,79)
SUBTOTAL [A]	122.564	147.296	125.439	(16,79)	(2,29)
RECEITA PREVIDENCIÁRIA [B]	49.939	48.836	47.960	2,26	4,13
ADMINISTRADAS PELA RFB [C]=[A]+[B]	172.503	196.131	173.399	(12,05)	(0,52)
ADMINISTRADAS POR OUTROS ÓRGÃOS [D]	6.890	20.074	6.696	(65,68)	2,88
TOTAL GERAL [E]=[C]+[D]	179.392	216.206	180.095	(17,03)	(0,39)

TABELA II
ARRECAÇÃO DAS RECEITAS FEDERAIS
PERÍODO: JANEIRO A NOVEMBRO - 2023/2022
(A PREÇOS CORRENTES)

UNIDADE: R\$ MILHÕES

RECEITAS	2023	2022	VAR. (%)	PARTICIPAÇÃO (%)	
	[A]	[B]	[A]/[B]	2023	2022
IMPOSTO SOBRE IMPORTAÇÃO	49.811	54.478	(8,57)	2,39	2,71
I.P.I-TOTAL	55.638	59.599	(6,65)	2,67	2,97
I.P.I-FUMO	2.523	6.244	(59,60)	0,12	0,31
I.P.I-BEBIDAS	2.243	1.784	25,70	0,11	0,09
I.P.I-AUTOMÓVEIS	3.730	2.775	34,44	0,18	0,14
I.P.I-VINCULADO À IMPORTAÇÃO	20.641	22.623	(8,76)	0,99	1,13
I.P.I-OUTROS	26.501	26.174	1,25	1,27	1,30
IMPOSTO SOBRE A RENDA-TOTAL	672.550	643.538	4,51	32,23	32,04
I.RENDA-PESSOA FÍSICA	54.389	54.033	0,66	2,61	2,69
I.RENDA-PESSOA JURÍDICA	284.344	298.006	(4,58)	13,63	14,84
ENTIDADES FINANCEIRAS	25.370	23.286	8,95	1,22	1,16
DEMAIS EMPRESAS	258.974	274.720	(5,73)	12,41	13,68
I.RENDA-RETIDO NA FONTE	333.816	291.500	14,52	16,00	14,51
I.R.R.F-RENDIMENTOS DO TRABALHO	170.926	158.330	7,96	8,19	7,88
I.R.R.F-RENDIMENTOS DE CAPITAL	96.535	76.093	26,86	4,63	3,79
I.R.R.F-RENDIMENTOS DE RESIDENTES NO EXTERIOR	50.402	42.589	18,35	2,42	2,12
I.R.R.F-OUTROS RENDIMENTOS	15.953	14.489	10,11	0,76	0,72
IOF - I. S/ OPERAÇÕES FINANCEIRAS	55.562	53.572	3,72	2,66	2,67
ITR - I. TERRITORIAL RURAL	3.017	2.584	16,77	0,14	0,13
COFINS - CONTRIB. P/ A SEGURIDADE SOCIAL	304.837	286.504	6,40	14,61	14,27
ENTIDADES FINANCEIRAS	25.293	22.287	13,49	1,21	1,11
DEMAIS EMPRESAS	279.544	264.217	5,80	13,40	13,16
CONTRIBUIÇÃO PARA O PIS/PASEP	84.193	79.692	5,65	4,03	3,97
ENTIDADES FINANCEIRAS	4.245	3.590	18,25	0,20	0,18
DEMAIS EMPRESAS	79.947	76.102	5,05	3,83	3,79
CSLL - CONTRIB. SOCIAL S/ LUCRO LÍQUIDO	147.801	155.643	(5,04)	7,08	7,75
ENTIDADES FINANCEIRAS	18.515	18.805	(1,54)	0,89	0,94
DEMAIS EMPRESAS	129.285	136.839	(5,52)	6,20	6,81
CIDE-COMBUSTÍVEIS	1.010	1.446	(30,17)	0,05	0,07
PSS - CONTRIB. DO PLANO DE SEGURIDADE DO SERVIDOR	35.952	36.183	(0,64)	1,72	1,80
OUTRAS RECEITAS ADMINISTRADAS	37.369	26.041	43,50	1,79	1,30
SUBTOTAL [A]	1.447.738	1.399.280	3,46	69,37	69,68
RECEITA PREVIDENCIÁRIA [B]	531.558	482.683	10,13	25,47	24,03
ADMINISTRADAS PELA RFB [C]=[A]+[B]	1.979.296	1.881.963	5,17	94,84	93,71
ADMINISTRADAS POR OUTROS ÓRGÃOS [D]	107.599	126.330	(14,83)	5,16	6,29
TOTAL GERAL [E]=[C]+[D]	2.086.895	2.008.293	3,91	100,00	100,00

TABELA II-A
ARRECAÇÃO DAS RECEITAS FEDERAIS
PERÍODO: JANEIRO A NOVEMBRO - 2023/2022
(A PREÇOS DE NOVEMBRO/2023 - IPCA)

UNIDADE: R\$ MILHÕES

RECEITAS	2023	2022	VAR. (%)	PARTICIPAÇÃO (%)	
	[A]	[B]	[A]/[B]	2023	2022
IMPOSTO SOBRE IMPORTAÇÃO	50.447	57.729	(12,61)	2,39	2,71
I.P.I-TOTAL	56.340	63.210	(10,87)	2,66	2,97
I.P.I-FUMO	2.568	6.615	(61,19)	0,12	0,31
I.P.I-BEBIDAS	2.270	1.895	19,76	0,11	0,09
I.P.I-AUTOMÓVEIS	3.771	2.938	28,32	0,18	0,14
I.P.I-VINCULADO À IMPORTAÇÃO	20.902	24.004	(12,92)	0,99	1,13
I.P.I-OUTROS	26.829	27.758	(3,34)	1,27	1,30
IMPOSTO SOBRE A RENDA-TOTAL	681.999	682.171	(0,03)	32,25	32,05
I.RENDA-PESSOA FÍSICA	54.970	57.021	(3,60)	2,60	2,68
I.RENDA-PESSOA JURÍDICA	288.744	316.453	(8,76)	13,66	14,87
ENTIDADES FINANCEIRAS	25.812	24.870	3,79	1,22	1,17
DEMAIS EMPRESAS	262.931	291.582	(9,83)	12,43	13,70
I.RENDA-RETIDO NA FONTE	338.285	308.697	9,58	16,00	14,50
I.R.R.F-RENDIMENTOS DO TRABALHO	173.264	167.815	3,25	8,19	7,88
I.R.R.F-RENDIMENTOS DE CAPITAL	97.807	80.429	21,61	4,63	3,78
I.R.R.F-RENDIMENTOS DE RESIDENTES NO EXTERIOR	51.052	45.109	13,18	2,41	2,12
I.R.R.F-OUTROS RENDIMENTOS	16.161	15.345	5,32	0,76	0,72
IOF - I. S/ OPERAÇÕES FINANCEIRAS	56.268	56.728	(0,81)	2,66	2,67
ITR - I. TERRITORIAL RURAL	3.035	2.730	11,15	0,14	0,13
COFINS - CONTRIB. P/ A SEGURIDADE SOCIAL	308.644	303.586	1,67	14,60	14,26
ENTIDADES FINANCEIRAS	25.605	23.606	8,47	1,21	1,11
DEMAIS EMPRESAS	283.039	279.980	1,09	13,39	13,15
CONTRIBUIÇÃO PARA O PIS/PASEP	85.262	84.448	0,96	4,03	3,97
ENTIDADES FINANCEIRAS	4.299	3.803	13,04	0,20	0,18
DEMAIS EMPRESAS	80.963	80.645	0,39	3,83	3,79
CSLL - CONTRIB. SOCIAL S/ LUCRO LÍQUIDO	150.047	165.458	(9,31)	7,10	7,77
ENTIDADES FINANCEIRAS	18.863	20.143	(6,36)	0,89	0,95
DEMAIS EMPRESAS	131.184	145.315	(9,72)	6,20	6,83
CIDE-COMBUSTÍVEIS	1.014	1.539	(34,08)	0,05	0,07
PSS - CONTRIB. DO PLANO DE SEGURIDADE DO SERVIDOR	36.369	38.301	(5,04)	1,72	1,80
OUTRAS RECEITAS ADMINISTRADAS	37.811	27.585	37,07	1,79	1,30
SUBTOTAL [A]	1.467.237	1.483.485	(1,10)	69,39	69,70
RECEITA PREVIDENCIÁRIA [B]	538.287	511.159	5,31	25,46	24,01
ADMINISTRADAS PELA RFB [C]=[A]+[B]	2.005.524	1.994.644	0,55	94,84	93,71
ADMINISTRADAS POR OUTROS ÓRGÃOS [D]	109.039	133.888	(18,56)	5,16	6,29
TOTAL GERAL [E]=[C]+[D]	2.114.562	2.128.532	(0,66)	100,00	100,00

TABELA III
ARRECAÇÃO DAS RECEITAS FEDERAIS
PERÍODO: JANEIRO DE 2018 A NOVEMBRO DE 2023
(A PREÇOS CORRENTES)

UNIDADE: R\$ MILHÕES

MÊS	I. Renda	IPI (Exceto IPI-Vinculado)	I. Importação e IPI-Vinculado	Contribuições (*)	Receita Previdenciária	Outros	Receitas Administradas pela RFB	Receitas Administradas por Outros Órgãos	Total Geral (**)
JAN	48.553	3.334	4.560	45.554	34.478	11.487	147.966	7.654	155.619
FEV	25.373	2.789	4.015	33.000	32.109	5.814	103.100	2.022	105.122
MAR	27.468	2.862	4.505	31.849	31.818	5.313	103.814	1.845	105.659
ABR	39.777	3.203	4.516	36.281	32.910	5.698	122.385	8.421	130.806
MAIO	26.163	2.859	4.593	32.079	32.918	5.298	103.911	2.281	106.192
JUN	30.037	2.565	5.218	32.152	32.548	5.613	108.132	2.723	110.855
JUL	34.665	3.243	5.481	36.749	32.962	5.623	118.723	10.891	129.615
AGO	26.780	2.724	5.765	33.020	33.861	5.031	107.182	2.569	109.751
SET	27.231	3.036	5.195	33.408	33.218	6.086	108.173	2.490	110.664
OUT	34.801	2.981	5.760	37.593	33.736	5.438	120.310	11.571	131.880
NOV	31.507	3.423	5.018	37.390	33.793	5.457	116.587	2.834	119.420
DEZ	38.482	3.571	4.081	34.169	52.779	5.534	138.615	2.913	141.529
JAN-DEZ 2018	390.834	36.591	58.706	423.243	417.131	72.393	1.398.900	58.214	1.457.114
JAN	53.385	3.374	5.264	48.113	35.142	5.021	150.298	10.128	160.426
FEV	31.440	2.886	4.533	35.281	33.729	5.088	112.957	2.105	115.062
MAR	28.802	3.218	4.720	33.447	33.131	4.593	107.912	1.942	109.854
ABR	43.316	3.184	5.025	37.163	33.987	5.325	127.999	11.030	139.030
MAIO	28.883	2.991	5.269	33.872	34.473	5.265	110.753	2.525	113.278
JUN	34.173	3.177	4.643	34.056	35.667	5.015	116.729	3.217	119.946
JUL	40.229	2.940	5.333	39.845	33.801	5.489	127.637	10.097	137.735
AGO	32.745	2.975	5.437	36.544	34.339	5.493	117.533	2.418	119.951
SET	28.341	3.167	5.551	33.977	34.009	6.477	111.523	2.411	113.933
OUT	36.948	3.174	6.129	38.403	35.159	5.356	125.169	10.033	135.202
NOV	35.499	3.337	5.274	37.937	34.846	5.850	122.741	2.420	125.161
DEZ	40.037	3.292	4.904	34.804	56.002	5.778	144.817	2.683	147.501
JAN-DEZ 2019	433.797	37.713	62.082	443.441	434.284	64.750	1.476.068	61.011	1.537.079
JAN	61.717	3.037	5.838	51.000	36.849	5.507	163.948	11.043	174.991
FEV	29.835	2.828	4.768	33.417	35.353	5.939	112.141	4.289	116.430
MAR	30.881	2.524	5.682	30.587	32.702	5.013	107.390	2.328	109.718
ABR	35.702	2.154	4.719	23.992	23.283	3.481	93.332	7.822	101.154
MAIO	25.217	1.742	4.702	19.551	21.431	3.496	76.139	1.277	77.415
JUN	34.450	2.159	4.338	18.807	22.201	2.313	84.267	1.991	86.258
JUL	36.256	2.624	5.185	33.299	30.644	2.533	110.540	5.450	115.990
AGO	30.196	3.279	5.325	40.877	40.010	2.306	121.993	2.512	124.505
SET	32.144	3.625	6.051	37.048	34.250	3.903	117.022	2.803	119.825
OUT	42.924	3.775	6.699	47.669	42.019	2.996	146.081	7.857	153.938
NOV	36.160	4.412	7.662	45.898	40.192	2.855	137.180	2.922	140.101
DEZ	43.048	4.141	6.938	39.575	58.058	4.609	156.369	2.696	159.065
JAN-DEZ 2020	438.529	36.301	67.908	421.720	416.993	44.950	1.426.402	52.988	1.479.390
JAN	66.599	3.593	7.341	53.296	36.281	4.687	171.798	8.423	180.221
FEV	35.476	3.456	7.114	37.559	35.925	5.164	124.693	3.054	127.747
MAR	38.911	3.401	9.099	40.866	36.647	5.694	134.617	3.314	137.932
ABR	48.101	3.283	7.582	43.016	35.289	5.621	142.892	13.930	156.822
MAIO	46.637	2.989	7.803	38.354	35.598	6.546	137.927	4.178	142.106
JUN	42.583	3.387	6.885	37.812	35.909	6.432	133.008	4.161	137.169
JUL	51.599	3.363	7.254	48.740	38.957	6.615	156.528	14.741	171.270
AGO	40.612	3.484	7.574	44.722	38.937	6.567	141.896	4.567	146.463
SET	40.156	4.003	8.046	43.958	40.738	8.176	145.078	4.024	149.102
OUT	53.980	3.788	8.063	49.133	39.735	7.350	162.048	16.694	178.742
NOV	43.040	4.232	8.606	47.223	41.649	7.796	152.546	4.795	157.340
DEZ	53.575	4.226	8.441	49.260	65.491	8.003	188.996	4.906	193.902
JAN-DEZ 2021	561.269	43.204	93.808	533.938	481.156	78.652	1.792.027	86.789	1.878.816
JAN	84.823	4.092	8.032	71.665	41.732	7.076	217.421	17.901	235.321
FEV	41.350	3.310	6.882	43.948	41.023	6.770	143.282	5.382	148.664
MAR	51.108	3.553	7.181	47.670	42.417	6.720	158.650	5.497	164.147
ABR	61.801	3.161	5.785	51.469	42.613	7.197	172.026	23.059	195.085
MAIO	54.442	3.103	6.386	44.405	43.521	7.447	159.304	6.029	165.333
JUN	64.410	3.298	5.944	48.812	44.516	7.322	174.302	6.738	181.040
JUL	64.612	3.480	6.736	54.471	44.444	7.524	181.267	21.321	202.588
AGO	53.071	2.922	7.747	47.708	45.846	7.888	165.184	7.130	172.314
SET	48.190	3.406	7.463	45.329	45.774	9.442	159.603	6.684	166.287
OUT	67.642	3.415	7.585	54.347	44.983	7.312	185.284	20.191	205.475
NOV	52.089	3.236	7.359	49.664	45.814	7.478	165.641	6.397	172.038
DEZ	66.588	3.364	6.644	46.459	73.386	7.574	204.016	6.175	210.191
JAN-DEZ 2022	710.126	40.341	83.744	605.947	556.069	89.751	2.085.979	132.505	2.218.484
JAN	100.063	3.545	6.876	68.416	47.951	8.081	234.932	16.813	251.745
FEV	48.099	2.603	5.605	44.003	46.041	6.681	153.033	5.962	158.995
MAR	53.710	2.996	6.564	47.299	47.067	8.284	165.919	5.137	171.056
ABR	68.780	3.213	6.107	54.398	47.961	8.125	188.584	15.305	203.889
MAIO	58.619	2.939	6.551	46.665	48.394	8.260	171.428	5.384	176.812
JUN	59.681	3.216	6.116	47.717	48.981	9.245	174.956	5.519	180.475
JUL	64.838	3.120	6.176	55.068	48.381	9.534	187.117	14.712	201.829
AGO	48.919	3.014	6.756	49.746	49.047	9.554	167.036	5.749	172.785
SET	49.510	3.377	6.586	48.972	49.096	10.664	168.205	6.110	174.316
OUT	68.479	3.389	6.713	58.502	48.700	9.800	195.584	20.018	215.602
NOV	51.852	3.583	6.402	53.012	49.939	7.714	172.503	6.890	179.392
JAN-NOV 2023	672.550	34.997	70.452	573.798	531.558	95.941	1.979.296	107.599	2.086.895

(*) CPMF, COFINS, PIS/PASEP, CSLL e CIDE-COMBUSTÍVEIS.

TABELA III-A
ARRECAÇÃO DAS RECEITAS FEDERAIS
PERÍODO: JANEIRO DE 2018 A NOVEMBRO DE 2023
(A PREÇOS DE NOVEMBRO/2023 - IPCA)

UNIDADE: R\$ MILHÕES

MÊS	I. Renda	IPI (Exceto IPI-Vinculado)	I. Importação e IPI-Vinculado	Contribuições (*)	Receita Previdenciária	Outros	Receitas Administradas pela RFB	Receitas Administradas por Outros Órgãos	Total Geral (**)
JAN	66.325	4.555	6.230	62.228	47.098	15.691	202.127	10.456	212.582
FEV	34.549	3.798	5.467	44.936	43.722	7.917	140.390	2.753	143.143
MAR	37.369	3.894	6.128	43.329	43.287	7.228	141.235	2.510	143.745
ABR	53.996	4.349	6.130	49.250	44.675	7.735	166.134	11.432	177.566
MAIO	35.374	3.866	6.211	43.373	44.507	7.163	140.494	3.084	143.579
JUN	40.106	3.424	6.967	42.931	43.459	7.495	144.382	3.636	148.018
JUL	46.133	4.316	7.295	48.907	43.868	7.484	158.002	14.495	172.497
AGO	35.672	3.629	7.679	43.984	45.105	6.702	142.771	3.422	146.193
SET	36.099	4.024	6.887	44.288	44.037	8.068	143.403	3.302	146.704
OUT	45.928	3.934	7.602	49.613	44.523	7.177	158.778	15.270	174.048
NOV	41.669	4.527	6.636	49.448	44.691	7.217	154.188	3.748	157.936
DEZ	50.817	4.716	5.389	45.121	69.697	7.308	183.047	3.847	186.894
JAN-DEZ 2018	524.036	49.032	78.620	567.409	558.668	97.186	1.874.951	77.953	1.952.904
JAN	70.272	4.441	6.929	63.333	46.258	6.609	197.841	13.332	211.172
FEV	41.208	3.782	5.942	46.242	44.208	6.669	148.052	2.759	150.810
MAR	37.470	4.186	6.141	43.512	43.102	5.976	140.386	2.527	142.913
ABR	56.031	4.118	6.500	48.073	43.964	6.888	165.575	14.269	179.843
MAIO	37.314	3.864	6.808	43.758	44.534	6.801	143.079	3.262	146.342
JUN	44.143	4.103	5.997	43.992	46.073	6.478	150.786	4.156	154.941
JUL	51.867	3.790	6.875	51.373	43.580	7.077	164.563	13.019	177.582
AGO	42.172	3.832	7.003	47.064	44.224	7.074	151.369	3.115	154.484
SET	36.514	4.081	7.152	43.776	43.818	8.345	143.686	3.106	146.792
OUT	47.557	4.085	7.889	49.429	45.253	6.894	161.107	12.913	174.021
NOV	45.459	4.273	6.753	48.581	44.623	7.492	157.180	3.099	160.279
DEZ	50.688	4.167	6.209	44.063	70.900	7.315	183.342	3.397	186.739
JAN-DEZ 2019	560.694	48.723	80.197	573.195	560.537	83.618	1.906.965	78.953	1.985.917
JAN	77.971	3.836	7.376	64.432	46.554	6.958	207.127	13.951	221.078
FEV	37.599	3.564	6.009	42.113	44.553	7.485	141.322	5.405	146.728
MAR	38.890	3.178	7.156	38.519	41.183	6.314	135.240	2.931	138.171
ABR	45.101	2.722	5.961	30.308	29.412	4.398	117.902	9.881	127.783
MAIO	31.977	2.209	5.962	24.792	27.177	4.433	96.549	1.619	98.168
JUN	43.571	2.731	5.486	23.787	28.080	2.925	106.580	2.518	109.098
JUL	45.691	3.307	6.534	41.965	38.619	3.192	139.308	6.869	146.176
AGO	37.963	4.123	6.695	51.391	50.302	2.899	153.373	3.158	156.531
SET	40.156	4.529	7.559	46.282	42.787	4.876	146.188	3.502	149.689
OUT	53.164	4.675	8.297	59.042	52.044	3.711	180.933	9.731	190.665
NOV	44.391	5.417	9.407	56.347	49.342	3.505	168.409	3.587	171.996
DEZ	52.144	5.016	8.404	47.937	70.326	5.583	189.410	3.265	192.675
JAN-DEZ 2020	548.619	45.307	84.847	526.915	520.377	56.276	1.782.341	66.417	1.848.758
JAN	80.470	4.341	8.870	64.397	43.837	5.664	207.580	10.178	217.758
FEV	42.499	4.140	8.523	44.994	43.037	6.186	149.379	3.659	153.038
MAR	46.185	4.036	10.799	48.505	43.498	6.758	159.782	3.934	163.716
ABR	56.916	3.884	8.972	50.899	41.757	6.651	169.080	16.483	185.563
MAIO	54.730	3.508	9.157	45.009	41.775	7.682	161.862	4.904	166.765
JUN	49.709	3.953	8.037	44.140	41.918	7.509	155.266	4.858	160.123
JUL	59.662	3.888	8.387	56.355	45.044	7.649	180.985	17.045	198.030
AGO	46.552	3.994	8.682	51.264	44.632	7.528	162.651	5.235	167.886
SET	45.502	4.536	9.117	49.810	46.162	9.264	164.392	4.560	168.952
OUT	60.411	4.239	9.024	54.986	44.468	8.226	181.354	18.683	200.038
NOV	47.714	4.692	9.540	52.352	46.173	8.642	169.113	5.315	174.428
DEZ	58.963	4.651	9.290	54.214	72.078	8.808	208.004	5.399	213.404
JAN-DEZ 2021	649.314	49.863	108.398	616.927	554.379	90.568	2.069.449	100.252	2.169.701
JAN	92.853	4.479	8.793	78.449	45.682	7.746	238.002	19.595	257.597
FEV	44.811	3.587	7.458	47.627	44.457	7.337	155.277	5.833	161.110
MAR	54.504	3.789	7.658	50.837	45.235	7.166	169.190	5.862	175.052
ABR	65.215	3.336	6.105	54.313	44.967	7.595	181.531	24.333	205.864
MAIO	57.182	3.259	6.707	46.639	45.711	7.821	167.320	6.333	173.652
JUN	67.200	3.440	6.202	50.927	46.444	7.640	181.854	7.030	188.884
JUL	67.873	3.656	7.076	57.221	46.687	7.903	190.416	22.397	212.812
AGO	55.951	3.081	8.168	50.297	48.334	8.317	174.147	7.517	181.665
SET	50.952	3.601	7.890	47.928	48.398	9.983	168.753	7.067	175.820
OUT	71.101	3.589	7.972	57.126	47.283	7.686	194.757	21.224	215.981
NOV	54.529	3.388	7.704	51.990	47.960	7.829	173.399	6.696	180.095
DEZ	69.277	3.500	6.912	48.335	76.350	7.880	212.255	6.425	218.680
JAN-DEZ 2022	751.448	42.706	88.645	641.688	587.509	94.902	2.206.899	140.312	2.347.212
JAN	103.555	3.669	7.116	70.804	49.624	8.363	243.131	17.400	260.531
FEV	49.363	2.671	5.752	45.160	47.251	6.857	157.054	6.119	163.173
MAR	54.733	3.053	6.689	48.199	47.963	8.442	169.079	5.235	174.314
ABR	69.664	3.255	6.185	55.098	48.578	8.230	191.010	15.502	206.512
MAIO	59.237	2.970	6.620	47.157	48.904	8.347	173.236	5.440	178.676
JUN	60.358	3.253	6.185	48.258	49.537	9.350	176.942	5.582	182.524
JUL	65.496	3.151	6.239	55.626	48.871	9.630	189.014	14.861	203.875
AGO	49.301	3.037	6.809	50.135	49.431	9.629	168.342	5.794	174.136
SET	49.768	3.395	6.621	49.227	49.351	10.719	169.081	6.142	175.223
OUT	68.671	3.399	6.732	58.666	48.836	9.827	196.131	20.074	216.206
NOV	51.852	3.583	6.402	53.012	49.939	7.714	172.503	6.890	179.392
JAN-NOV 2023	681.999	35.437	71.350	581.343	538.287	97.108	2.005.524	109.039	2.114.562

(*) CPMF, COFINS, PIS/PASEP, CSLL e CIDE-COMBUSTÍVEIS.

TABELA IV
ARRECAÇÃO DAS RECEITAS FEDERAIS
PERÍODO: 1995 A 2023 (*)
(A PREÇOS CORRENTES)

UNIDADE: R\$ MILHÕES

RECEITAS	ARRECAÇÃO																											
	1995	1996	1997	1998	1999	2000	2001	2002	2003	2004	2005	2006	2007	2008	2009	2010	2011	2012	2013	2014	2015	2016	2017	2018	2019	2020	2021	2022
IMPOSTO SOBRE IMPORTAÇÃO	4.911	4.221	5.138	6.544	7.916	8.493	9.078	7.969	8.083	9.201	9.080	10.036	12.257	17.235	16.092	21.119	26.734	31.111	37.196	36.839	39.015	31.465	32.525	40.692	43.013	45.920	62.071	59.156
I.P.I-TOTAL	13.635	15.512	16.833	16.306	16.503	18.697	19.385	19.629	19.295	22.621	26.320	28.159	33.863	39.466	30.753	39.991	46.918	45.927	47.108	50.711	49.266	44.951	48.474	54.606	56.782	58.289	74.940	64.929
I.P.I-FUMO	2.488	2.874	2.840	2.537	2.282	1.998	2.007	1.923	1.990	2.292	2.302	2.396	2.803	3.211	3.314	3.705	3.744	4.077	5.097	5.654	5.682	5.717	5.118	5.141	5.406	5.962	5.593	6.729
I.P.I-BEBIDAS	1.384	1.777	1.995	2.268	1.906	1.935	1.973	1.760	1.782	1.988	2.304	2.612	2.582	2.438	2.291	2.419	2.830	3.147	3.436	3.344	2.548	2.634	2.841	2.510	3.044	2.749	2.382	2.046
I.P.I-AUTOMÓVEIS	601	991	1.127	875	996	2.373	2.594	2.578	2.204	2.919	3.718	4.290	5.208	5.998	2.054	5.672	6.978	4.126	3.504	4.559	4.050	2.885	4.281	4.318	4.438	2.633	2.191	2.980
I.P.I-VINCLADO À IMPORTAÇÃO	2.987	2.897	3.827	4.188	4.540	4.830	4.765	4.887	4.519	5.175	5.288	6.158	7.702	10.402	8.410	11.321	13.736	15.965	15.211	15.187	16.821	13.465	14.043	18.014	19.069	21.988	31.736	24.589
I.P.I-OUTROS	6.175	6.972	7.044	6.436	6.778	7.561	8.047	8.480	8.800	10.248	12.709	12.703	15.567	17.417	14.684	16.873	19.631	18.612	19.860	21.968	20.165	20.250	22.192	24.622	24.825	24.957	33.038	28.585
IMPOSTO SOBRE A RENDA-TOTAL	28.969	33.693	36.524	45.818	51.516	56.225	64.744	85.382	91.669	101.144	123.985	136.492	160.316	191.755	191.597	208.201	249.818	264.146	287.580	304.437	322.101	364.448	359.698	390.834	433.797	438.529	561.269	710.126
I.RENDA-PESSOA FÍSICA	2.165	2.494	2.849	3.030	3.257	3.649	4.057	4.460	5.103	6.134	7.367	8.535	13.655	14.986	14.840	17.254	21.973	24.310	26.440	27.779	28.450	30.515	32.205	33.989	39.263	41.403	56.158	57.865
I.RENDA-PESSOA JURÍDICA	9.342	12.906	12.802	12.503	13.750	17.538	16.855	33.673	32.778	37.535	50.809	55.849	70.034	84.726	84.521	89.101	104.054	108.840	121.140	121.189	113.397	140.482	120.220	141.856	165.823	173.916	248.271	315.236
ENTIDADES FINANCEIRAS	1.163	1.521	1.968	1.978	2.530	3.091	2.358	5.660	5.563	5.552	7.048	9.066	13.572	12.635	13.612	13.118	15.071	20.135	22.337	19.235	17.713	23.959	19.724	18.163	22.687	21.550	20.295	24.576
DEMAIS EMPRESAS	8.179	11.385	10.835	10.525	11.220	14.447	14.497	28.013	27.215	31.983	43.761	46.782	56.462	72.091	70.909	75.983	88.984	88.705	98.803	101.954	95.684	116.523	100.496	123.692	143.136	152.366	227.976	290.660
I.RENDA-RETIDO NA FONTE	17.462	18.294	20.873	30.286	34.509	35.039	43.832	47.250	53.789	57.475	65.809	72.109	76.627	92.042	92.236	101.847	123.791	130.997	140.000	155.470	180.255	193.451	207.273	214.990	228.711	223.210	256.840	337.025
I.R.R.F-RENDIMENTOS DO TRABALHO	10.881	10.871	12.510	14.649	15.277	18.246	21.556	22.429	26.318	31.397	35.582	39.082	42.347	51.610	52.177	59.824	68.825	75.106	78.835	87.021	93.222	99.735	111.214	118.417	128.143	129.244	146.566	173.572
I.R.R.F-RENDIMENTOS DE CAPITAL	4.175	4.902	5.029	11.956	13.656	10.706	15.206	16.253	18.936	17.129	19.814	20.891	21.421	24.854	22.927	24.185	34.254	32.980	34.471	39.816	52.469	59.142	58.632	51.872	53.650	46.137	52.559	95.917
I.R.R.F-RENDIMENTOS DE RESIDENTES NO EXTERIOR	1.313	1.233	1.683	1.946	3.455	3.271	4.505	5.370	5.582	5.556	6.148	7.389	7.801	9.562	10.657	11.299	13.402	14.743	16.961	18.658	24.204	24.450	26.466	32.616	34.143	35.530	42.247	51.481
I.R.R.F-OUTROS RENDIMENTOS	1.093	1.287	1.651	1.735	2.121	2.816	2.565	3.197	2.953	3.393	4.265	4.746	5.057	6.016	6.475	6.540	7.310	8.168	9.733	9.975	10.360	10.125	10.961	12.085	12.775	12.299	15.469	16.055
IOF - I. S/ OPERAÇÕES FINANCEIRAS	3.223	2.855	3.785	3.541	4.877	3.123	3.584	4.022	4.446	5.219	6.100	6.773	7.834	20.341	19.243	26.601	31.807	30.772	29.417	29.770	34.693	33.676	34.543	36.340	40.890	21.629	48.640	58.750
ITR - I. TERRITORIAL RURAL	105	262	209	224	273	267	226	245	289	292	323	343	379	470	475	526	603	677	847	985	1.193	1.239	1.370	1.503	1.773	1.911	2.354	2.758
COFINS - CONTRIB. P/ A SEGURIDADE SOCIAL	15.226	17.892	19.118	18.745	32.184	39.277	45.944	51.328	58.125	77.452	86.878	91.130	102.908	120.801	117.886	139.690	158.079	174.470	190.505	194.549	201.673	204.351	218.858	242.314	251.286	225.806	286.499	312.921
ENTIDADES FINANCEIRAS	-	-	-	-	1.447	2.490	2.541	3.560	4.233	4.544	5.932	4.799	5.544	6.002	7.384	7.437	9.577	10.490	11.683	12.726	15.278	19.496	18.668	18.211	19.333	15.846	17.354	24.082
DEMAIS EMPRESAS	15.226	17.892	19.118	18.745	30.737	36.787	43.403	47.768	53.893	72.907	80.946	86.331	97.365	114.799	110.502	132.253	148.502	163.980	178.822	181.823	186.395	184.855	200.190	224.103	231.953	209.960	269.145	288.838
CONTRIBUIÇÃO PARA O PIS/PASEP	6.122	7.390	7.590	7.547	9.835	9.895	11.297	12.673	17.023	19.594	21.856	24.042	26.836	31.598	31.755	40.548	41.844	46.217	50.182	51.955	53.781	54.348	58.476	64.535	67.727	64.936	79.784	87.043
ENTIDADES FINANCEIRAS	445	380	536	586	1.875	499	561	741	829	750	968	898	1.088	1.182	1.371	1.354	1.655	1.787	1.822	2.061	2.344	3.135	3.064	3.015	3.185	2.667	2.756	3.884
DEMAIS EMPRESAS	5.678	7.010	7.054	6.961	7.960	9.397	10.736	11.931	16.194	18.845	20.888	23.145	25.748	30.417	30.384	39.194	40.189	44.430	48.360	49.894	51.437	51.213	55.412	61.520	64.542	62.269	77.028	83.159
CSLL - CONTRIB. SOCIAL S/ LUCRO LÍQUIDO	5.852	6.598	7.698	7.704	7.303	9.164	9.279	13.216	16.331	19.845	25.891	27.966	34.501	43.970	44.237	45.928	58.127	57.514	63.148	65.547	61.382	67.908	69.248	78.857	88.351	89.797	124.885	164.862
ENTIDADES FINANCEIRAS	1.176	1.153	1.451	1.078	1.369	1.317	943	2.767	1.706	1.930	2.287	2.878	4.765	5.885	9.033	8.937	8.524	11.204	11.422	10.574	10.626	16.848	15.746	14.706	15.015	13.742	15.470	19.870
DEMAIS EMPRESAS	4.676	5.445	6.247	6.626	5.933	7.847	8.337	10.450	14.625	17.915	23.604	25.088	29.736	38.085	35.204	36.991	49.603	46.310	51.726	54.973	50.756	51.060	53.502	64.151	73.335	76.056	109.415	144.991
CIDE-COMBUSTÍVEIS	-	-	-	-	-	-	-	7.228	7.357	7.668	7.680	7.811	7.939	5.934	4.828	7.738	8.924	2.736	35	14	3.312	5.700	5.790	3.910	2.741	1.504	1.903	1.447
CONTRIBUIÇÃO PARA O FUNDAF	336	402	404	398	370	372	356	339	323	301	306	348	367	252	327	429	580	561	127	112	-	-	-	-	-	-	-	-
PSS - CONTRIB. DO PLANO DE SEGURIDADE DO SERVIDOR	-	-	-	-	-	-	-	-	-	-	-	11.997	15.150	16.071	18.513	20.811	22.588	22.983	24.551	26.954	29.505	30.701	33.804	33.620	33.332	39.673	40.864	39.654
OUTRAS RECEITAS ADMINISTRADAS	460	324	7.169	8.472	8.637	16.651	20.224	24.315	27.990	32.160	32.983	36.753	44.128	7.903	13.685	14.570	21.304	12.652	38.028	27.049	30.923	44.476	40.502	34.559	22.091	21.414	27.662	28.263
SUBTOTAL [A]	78.839	89.148	104.469	115.299	139.415	162.164	184.119	226.346	250.933	295.496	341.401	381.848	446.479	495.795	489.390	566.152	667.326	689.768	768.724	788.924	826.844	883.263	903.287	981.769	1.041.784	1.009.408	1.310.871	1.529.909
RECEITA PREVIDENCIÁRIA [B]	35.138	43.686	47.971	50.141	52.503	58.651	67.413	76.044	86.719	101.214	115.897	133.138	153.845	180.476	200.737	233.609	271.588	302.321	331.937	357.851	364.396	382.235	402.176	417.131	434.284	416.993	481.156	556.069
ADMINISTRADAS PELA RFB [C]=[A]+[B]	113.977	132.834	152.440	165.440	191.918	220.815	251.532	302.390	337.653	396.710	457.297	514.986	600.324	676.272	690.127	799.760	938.914	992.089	1.100.661	1.146.775	1.191.240	1.265.498	1.305.463	1.398.900	1.476.068	1.426.402	1.792.027	2.085.979
ADMINISTRADAS POR OUTROS ÓRGÃOS [D]	5.166	5.948	8.207	17.845	12.101	13.442	11.737	14.740	18.354	22.069	17.352	20.368	17.642	25.474	26.675	26.759	30.979	37.171	38.169	41.176	30.307	24.406	36.945	58.214	61.011	52.988	86.789	1

TABELA IV-A
ARRECAÇÃO DAS RECEITAS FEDERAIS
PERÍODO: 1995 A 2023 (*)
(A PREÇOS DE NOVEMBRO/2023 - IPCA)

UNIDADE: R\$ MILHÕES

RECEITAS	ARRECAÇÃO																												
	1995	1996	1997	1998	1999	2000	2001	2002	2003	2004	2005	2006	2007	2008	2009	2010	2011	2012	2013	2014	2015	2016	2017	2018	2019	2020	2021	2022	
IMPOSTO SOBRE IMPORTAÇÃO	29.031	21.457	24.472	30.237	34.807	34.891	35.020	28.230	25.059	26.690	24.682	26.181	30.835	40.978	36.553	45.620	54.142	59.813	67.332	62.805	61.054	45.250	45.169	54.504	55.567	57.383	71.759	62.596	
I.P.I-TOTAL	80.679	78.935	80.235	75.344	72.607	76.864	74.697	69.657	59.723	65.628	71.500	73.451	85.153	93.959	69.779	86.351	95.106	88.410	85.306	86.384	77.094	64.594	67.309	73.148	73.354	72.771	86.503	68.756	
I.P.I-FUMO	14.696	14.652	13.548	11.729	10.082	8.228	7.737	6.832	6.161	6.659	6.259	6.254	7.048	7.649	7.523	8.015	7.597	7.844	9.244	9.655	8.929	8.228	7.107	6.895	6.987	7.462	6.472	7.120	
I.P.I-BEBIDAS	8.166	9.065	9.509	10.486	8.417	7.956	7.615	6.254	5.519	5.773	6.256	6.814	6.498	5.815	5.206	5.232	5.736	6.063	6.238	5.709	3.997	3.780	3.946	3.367	3.934	3.433	2.768	2.168	
I.P.I-AUTOMÓVEIS	3.571	5.030	5.378	4.039	4.335	9.736	9.999	9.155	6.825	8.464	10.088	11.188	13.091	14.292	4.641	12.227	14.163	7.970	6.351	7.758	6.339	4.145	5.945	5.789	5.732	3.283	2.551	3.152	
I.P.I-VINCULADO À IMPORTAÇÃO	17.741	14.715	18.229	19.352	19.977	19.843	18.375	17.344	14.013	15.011	14.366	16.061	19.371	24.724	19.104	24.447	27.809	30.728	27.534	25.876	26.311	19.358	19.498	24.116	24.630	27.465	36.639	26.049	
I.P.I-OUTROS	36.506	35.473	33.571	29.737	29.796	31.101	30.970	30.072	27.204	29.722	34.530	33.134	39.145	41.478	33.305	36.430	39.802	35.805	35.939	37.384	31.519	29.082	30.812	32.981	32.071	31.128	38.073	30.266	
IMPOSTO SOBRE A RENDA-TOTAL	171.231	171.897	174.056	211.808	227.170	231.465	249.290	303.557	284.025	293.848	336.737	356.023	403.350	457.058	435.273	450.089	507.010	508.672	521.275	519.326	504.453	523.860	499.894	524.036	560.694	548.619	649.314	751.448	
I.RENDA-PESSOA FÍSICA	12.634	12.691	13.573	13.980	14.369	15.063	15.682	15.947	15.798	17.872	20.048	22.276	34.358	35.735	33.700	37.270	44.527	46.800	47.900	47.341	44.520	43.878	44.782	45.611	50.662	51.795	64.882	61.008	
I.RENDA-PESSOA JURÍDICA	55.608	66.033	61.026	57.800	60.678	72.324	64.993	120.506	101.678	109.212	138.239	145.841	176.388	202.355	192.096	192.834	211.588	209.976	219.997	207.244	178.540	202.096	167.250	190.355	214.667	217.655	287.907	334.379	
ENTIDADES FINANCEIRAS	6.987	7.851	9.363	9.145	11.236	12.868	9.114	20.111	17.379	16.270	19.204	23.684	34.170	30.374	30.975	28.343	30.692	38.967	40.731	33.024	28.026	34.696	27.505	24.484	29.416	27.082	23.775	26.213	
DEMAIS EMPRESAS	48.621	58.182	51.663	48.655	49.442	59.456	55.878	100.396	84.299	92.942	119.034	122.157	142.218	171.981	161.121	164.491	180.896	171.009	179.266	174.220	150.513	167.400	139.745	165.871	185.251	190.573	264.132	308.166	
I.RENDA-RETIDO NA FONTE	102.989	93.173	99.457	140.028	152.123	144.078	168.615	167.104	166.548	166.764	178.451	187.906	192.604	218.968	209.476	219.986	250.896	251.896	253.379	264.741	281.393	277.886	287.861	288.070	295.365	279.169	296.526	356.061	
I.R.R.F-RENDIMENTOS DO TRABALHO	64.011	55.348	59.591	67.697	67.178	74.963	82.869	79.314	81.359	91.001	96.565	101.840	106.500	122.945	118.563	129.348	139.666	144.564	142.849	148.349	145.889	143.406	154.510	158.782	165.595	161.722	169.540	183.673	
I.R.R.F-RENDIMENTOS DE CAPITAL	24.740	24.982	23.997	55.323	60.392	44.081	58.541	57.439	58.762	49.813	53.631	54.437	53.772	58.976	52.018	52.119	69.224	63.330	62.241	67.619	81.487	84.792	81.376	69.422	69.172	57.678	60.429	101.053	
I.R.R.F-RENDIMENTOS DE RESIDENTES NO EXTERIOR	7.813	6.283	8.008	8.992	15.214	13.436	17.326	18.971	17.284	16.671	19.261	19.613	22.734	24.204	24.381	27.177	28.292	30.682	31.776	37.794	35.127	36.751	35.127	36.751	43.672	44.087	44.383	48.667	54.360
I.R.R.F-OUTROS RENDIMENTOS	6.425	6.559	7.862	8.016	9.340	11.598	9.879	11.380	9.144	9.843	11.584	12.368	12.720	14.313	14.691	14.138	14.829	15.710	17.606	16.997	16.222	14.561	15.225	16.193	16.507	15.385	17.890	16.975	
IOF - I. S/ OPERAÇÕES FINANCEIRAS	18.831	14.563	18.029	16.359	21.609	12.845	13.807	14.294	13.767	15.154	16.574	17.669	19.708	48.418	43.659	57.465	64.440	59.245	53.274	50.687	54.192	48.409	47.987	48.685	52.795	27.111	55.932	62.115	
ITR - I. TERRITORIAL RURAL	611	1.319	993	1.040	1.192	1.089	863	860	888	839	873	893	949	1.108	1.071	1.131	1.210	1.291	1.524	1.662	1.837	1.763	1.896	1.993	2.282	2.379	2.666	2.911	
COFINS - CONTRIB. P/ A SEGURIDADE SOCIAL	90.049	91.149	91.142	86.621	141.268	161.459	176.989	181.964	179.964	224.801	236.118	237.770	258.946	287.706	267.454	301.873	320.516	335.466	345.033	331.456	315.308	293.769	303.933	324.762	324.683	281.961	330.717	331.069	
ENTIDADES FINANCEIRAS	-	-	-	-	6.287	10.257	9.795	12.591	13.105	13.218	16.120	12.527	13.950	14.302	16.714	16.067	19.411	20.186	21.138	21.701	23.821	28.010	25.943	24.411	24.996	19.806	20.103	25.473	
DEMAIS EMPRESAS	90.049	91.149	91.142	86.621	134.981	151.202	167.194	169.373	166.859	211.583	219.999	225.243	244.996	273.404	250.740	285.806	301.106	315.280	323.895	309.755	291.487	265.759	277.990	300.351	299.687	262.155	310.613	305.596	
CONTRIBUIÇÃO PARA O PIS/PASEP	36.192	37.657	36.176	34.875	43.474	40.714	43.522	44.923	52.731	56.914	59.402	62.733	67.539	75.262	72.066	87.417	84.853	88.893	90.907	88.539	84.117	78.145	81.219	86.500	87.516	81.106	92.142	92.097	
ENTIDADES FINANCEIRAS	2.634	1.937	2.550	2.708	8.442	2.055	2.163	2.627	2.573	2.179	2.631	2.343	2.739	2.816	3.105	2.927	3.353	3.441	3.301	3.514	3.660	4.501	4.259	4.041	4.118	3.331	3.193	4.109	
DEMAIS EMPRESAS	33.557	35.720	33.627	32.167	35.033	38.660	41.359	42.297	50.158	54.734	56.772	60.389	64.799	72.445	68.961	84.489	81.499	85.452	87.606	85.025	80.457	73.644	76.960	82.459	83.398	77.775	88.949	87.988	
CSLL - CONTRIB. SOCIAL S/ LUCRO LÍQUIDO	34.806	33.758	36.718	35.615	32.312	37.779	35.794	47.030	50.603	57.725	70.433	73.019	86.881	104.889	100.596	99.437	118.159	110.934	114.668	112.037	96.609	97.972	96.363	105.859	114.410	112.392	144.785	175.048	
ENTIDADES FINANCEIRAS	7.034	5.947	6.924	4.986	6.093	5.495	3.658	9.838	5.341	5.667	6.242	7.520	12.003	14.092	20.560	19.355	17.410	21.689	20.845	18.152	16.852	24.408	21.975	19.848	19.513	17.263	18.111	21.252	
DEMAIS EMPRESAS	27.772	27.811	29.794	30.629	26.218	32.284	32.136	37.192	45.262	52.059	64.191	65.499	74.878	90.797	80.036	80.082	100.749	89.245	93.823	93.886	79.756	73.565	74.388	86.011	94.897	95.129	126.674	153.797	
CIDE-COMBUSTÍVEIS	-	-	-	-	-	-	-	25.685	22.779	22.296	20.882	20.379	19.989	14.202	10.902	16.735	18.111	5.327	62	23	5.088	8.193	8.043	5.259	3.542	1.884	2.173	1.540	
CONTRIBUIÇÃO PARA O FUNDAF	1.976	2.048	1.930	1.840	1.636	1.533	1.369	1.203	999	874	831	907	924	601	741	925	1.170	1.078	230	191	-	-	-	-	-	-	-	-	
PSS - CONTRIB. DO PLANO DE SEGURIDADE DO SERVIDOR	-	-	-	-	-	-	-	-	-	-	-	31.261	38.065	38.177	41.988	44.907	45.736	44.155	44.416	45.873	46.014	44.051	46.924	45.019	43.039	49.567	47.105	41.912	
OUTRAS RECEITAS ADMINISTRADAS	2.808	1.651	34.092	39.151	37.523	68.546	77.827	86.295	86.660	93.358	89.630	95.867	111.051	18.860	30.953	31.602	43.082	24.367	68.118	45.824	48.225	63.476	56.089	46.518	28.545	26.791	31.974	29.897	
SUBTOTAL [A]	466.212	454.434	497.843	532.890	613.598	667.186	709.177	803.699	777.196	858.126	927.663	996.151	1.123.390	1.181.217	1.111.034	1.223.551	1.353.537	1.327.651	1.392.145	1.344.807	1.293.989	1.269.482	1.254.826	1.316.283	1.346.427	1.261.964	1.515.070	1.619.390	
RECEITA PREVIDENCIÁRIA [B]	206.070	221.993	228.544	231.687	230.821	241.012	259.261	269.108	268.095	293.374	314.589	347.143	386.818	429.354	455.437	504.327	549.870	580.835	600.531	608.958	568.819	548.937	558.324	558.668	560.537	520.377	554.379	587.509	
ADMINISTRADAS PELA RFB [C]=[A]+[B]	672.282	676.427	726.387	764.577	844.419	908.198	968.438	1.072.807	1.045.292	1.151.501	1.242.252	1.343.294	1.510.208	1.610.571	1.566.471	1.727.878	1.903.406	1.908.486	1.992.676	1.953.766	1.862.808	1.818.419	1.813.151	1.874.951	1.906.965	1.782.341	2.069.449	2.206.899	
ADMINISTRADAS POR OUTROS ÓRGÃOS [D]	30.389	30.293	39.089	82.441	53.340	55.135																							

TABELA V
ARRECAÇÃO DAS RECEITAS FEDERAIS
PERÍODO: JANEIRO A NOVEMBRO - 1995 A 2023
(A PREÇOS CORRENTES)

UNIDADE: R\$ MILHÕES

RECEITAS	ARRECAÇÃO																											
	1995	1996	1997	1998	1999	2000	2001	2002	2003	2004	2005	2006	2007	2008	2009	2010	2011	2012	2013	2014	2015	2016	2017	2018	2019	2020	2021	2022
IMPOSTO SOBRE IMPORTAÇÃO	4.619	3.816	4.641	5.996	7.215	7.708	8.538	7.258	7.421	8.415	8.294	9.170	11.208	15.599	14.668	19.202	24.229	28.466	33.698	33.878	36.341	28.907	29.894	37.916	39.672	41.271	56.685	54.478
I.P.I-TOTAL	12.335	13.930	15.362	14.895	14.802	16.790	17.654	17.732	17.309	20.444	23.663	25.390	30.300	36.345	27.563	35.808	42.882	42.051	42.840	46.190	45.154	40.482	43.984	49.730	51.927	51.859	67.659	59.599
I.P.I-FUMO	2.243	2.602	2.588	2.328	2.106	1.817	1.829	1.724	1.796	2.093	2.093	2.189	2.492	2.909	3.009	3.394	3.403	3.758	4.738	5.139	5.144	4.989	4.781	4.743	4.954	5.487	5.221	6.244
I.P.I-BEBIDAS	1.218	1.587	1.777	2.037	1.721	1.730	1.782	1.565	1.541	1.777	2.027	2.334	2.274	2.237	2.061	2.177	2.626	2.892	3.199	3.135	2.297	2.325	2.528	2.177	2.747	2.448	2.248	1.784
I.P.I-AUTOMÓVEIS	531	892	1.059	818	812	2.080	2.307	2.323	1.966	2.609	3.278	3.818	4.594	5.703	1.738	5.015	6.517	3.781	3.286	4.161	3.731	2.580	3.890	3.952	4.093	2.304	1.969	2.775
I.P.I-VINCLADO À IMPORTAÇÃO	2.789	2.599	3.501	3.836	4.108	4.398	4.476	4.496	4.136	4.722	4.816	5.567	7.017	9.439	7.618	10.249	12.404	14.725	13.894	13.929	15.647	12.299	12.858	16.709	17.506	19.699	28.681	22.623
I.P.I-OUTROS	5.554	6.250	6.438	5.877	6.054	6.764	7.259	7.624	7.871	9.243	11.448	11.481	13.922	16.057	13.137	14.972	17.932	16.895	17.723	19.826	18.335	18.290	19.928	22.148	22.628	21.921	29.539	26.174
IMPOSTO SOBRE A RENDA-TOTAL	26.043	29.164	31.768	41.060	45.747	50.089	57.843	77.210	82.872	88.984	108.122	119.829	141.727	173.276	173.509	184.873	226.454	239.140	258.618	277.222	289.045	329.296	324.195	352.352	393.760	395.481	507.694	643.538
I.RENDA-PESSOA FÍSICA	2.069	2.387	2.713	2.903	3.110	3.466	3.868	4.251	4.843	5.745	7.019	8.054	12.595	14.289	14.121	16.077	20.738	23.168	25.021	26.475	27.017	29.018	30.979	32.286	36.337	37.539	51.688	54.033
I.RENDA-PESSOA JURÍDICA	8.641	10.883	11.126	11.709	12.414	16.051	15.482	32.008	31.078	34.288	46.781	52.445	64.193	80.174	78.704	80.484	97.954	100.973	111.776	114.417	106.899	133.702	112.286	132.364	156.211	159.761	231.320	298.006
ENTIDADES FINANCEIRAS	1.105	1.458	1.419	1.879	2.445	2.980	2.181	5.466	5.312	5.206	6.391	8.531	12.243	12.121	12.764	10.908	14.150	18.561	21.181	18.299	16.646	22.977	18.897	17.219	21.503	20.705	19.240	23.286
DEMAIS EMPRESAS	7.536	9.425	9.707	9.830	9.969	13.070	13.301	26.542	25.766	29.082	40.391	43.914	51.949	68.053	65.940	69.576	83.804	82.412	90.596	96.118	90.253	110.725	93.389	115.145	134.708	139.056	212.080	274.720
I.RENDA-RETIDO NA FONTE	15.333	15.895	17.930	26.448	30.223	30.572	38.493	40.952	46.950	48.951	54.321	59.330	64.939	78.813	80.684	88.312	107.762	114.999	121.821	136.330	155.129	166.576	180.930	187.703	201.212	198.181	224.687	291.500
I.R.R.F-RENDIMENTOS DO TRABALHO	9.367	9.326	10.671	12.709	12.945	15.552	18.322	19.115	22.484	26.555	30.698	32.798	37.423	46.163	47.046	54.010	62.576	68.491	71.475	79.296	83.960	90.216	101.160	107.593	116.896	117.314	133.294	158.330
I.R.R.F-RENDIMENTOS DE CAPITAL	3.819	4.353	4.354	10.413	12.270	9.596	13.885	14.282	17.150	14.707	14.728	15.988	16.330	19.791	18.482	18.812	26.914	26.735	27.232	31.869	40.870	45.988	47.507	42.043	43.707	39.310	42.754	76.093
I.R.R.F-RENDIMENTOS DE RESIDENTES NO EXTERIOR	1.156	1.069	1.453	1.771	3.075	2.830	3.959	4.657	4.664	4.694	5.029	6.418	6.681	7.678	9.191	9.565	11.620	12.400	14.630	16.058	20.837	21.210	22.326	27.071	28.877	30.421	34.431	42.589
I.R.R.F-OUTROS RENDIMENTOS	991	1.147	1.451	1.554	1.933	2.595	2.327	2.897	2.652	2.995	3.867	4.126	4.506	5.181	5.965	5.925	6.653	7.373	8.484	9.107	9.461	9.162	9.938	10.996	11.732	11.136	14.208	14.489
IOF - I. S/ OPERAÇÕES FINANCEIRAS	2.881	2.581	3.484	3.296	4.612	2.832	3.273	3.671	4.041	4.665	5.547	6.113	7.014	18.499	17.110	24.052	28.807	28.066	26.388	26.967	31.648	30.542	31.267	32.715	36.789	19.466	43.035	53.572
ITR - I. TERRITORIAL RURAL	101	172	103	201	254	249	209	227	268	269	301	316	351	437	443	480	557	624	757	911	1.098	1.148	1.265	1.370	1.634	1.766	2.181	2.584
COFINS - CONTRIB. P/ A SEGURIDADE SOCIAL	13.885	16.278	17.415	17.160	29.238	35.505	42.014	46.579	52.645	70.385	78.840	82.801	93.248	111.153	105.668	126.216	144.222	158.178	172.974	177.808	184.620	186.632	198.481	222.228	230.261	203.594	257.885	286.504
ENTIDADES FINANCEIRAS	-	-	-	-	1.255	2.283	2.319	3.262	3.835	4.097	5.415	4.337	5.041	5.486	5.492	6.500	8.834	9.578	10.727	11.839	13.917	18.076	17.103	17.269	18.121	14.367	15.713	22.287
DEMAIS EMPRESAS	13.885	16.278	17.415	17.160	27.983	33.222	39.695	43.317	48.811	66.289	73.425	78.464	88.207	105.667	100.175	119.716	135.389	148.600	162.247	165.969	170.703	168.556	181.377	204.959	212.139	189.227	242.172	264.217
CONTRIBUIÇÃO PARA O PIS/PASEP	5.609	6.791	6.815	6.851	9.088	8.982	10.230	11.475	15.441	17.814	19.772	21.871	24.333	29.060	28.691	33.051	38.159	41.980	45.544	47.459	49.289	49.668	53.163	59.066	61.987	58.741	72.059	79.692
ENTIDADES FINANCEIRAS	407	344	384	524	1.836	459	512	679	765	671	889	812	996	1.094	1.049	1.206	1.529	1.639	1.657	1.902	2.151	2.911	2.814	2.860	2.986	2.360	2.492	3.590
DEMAIS EMPRESAS	5.202	6.446	6.431	6.327	7.251	8.523	9.719	10.796	14.675	17.143	18.883	21.059	23.337	27.966	27.643	31.845	36.630	40.341	43.887	45.558	47.138	46.757	50.348	56.206	59.001	56.381	69.567	76.102
CSLL - CONTRIB. SOCIAL S/ LUCRO LÍQUIDO	5.386	6.065	6.709	6.776	6.851	8.347	8.568	12.325	14.583	18.157	23.878	26.165	31.574	41.098	41.557	41.809	54.975	53.377	58.460	61.778	57.559	63.824	64.851	73.646	83.296	82.582	116.073	155.643
ENTIDADES FINANCEIRAS	1.098	1.093	1.083	1.018	1.330	1.276	894	2.704	1.628	1.820	2.114	2.713	4.288	5.502	8.483	7.621	8.151	10.337	10.909	10.145	9.964	16.044	15.144	14.050	14.467	13.046	14.650	18.805
DEMAIS EMPRESAS	4.288	4.972	5.626	5.758	5.521	7.071	7.674	9.621	12.956	16.337	21.765	23.452	27.285	35.596	33.074	34.188	46.823	43.040	47.551	51.633	47.594	47.780	49.707	59.597	68.829	69.536	101.423	136.839
CIDE-COMBUSTÍVEIS	-	-	-	-	-	-	-	6.702	6.653	7.105	7.022	7.145	7.282	5.571	4.196	7.077	8.498	2.733	10	13	2.844	5.196	5.341	3.627	2.518	1.453	1.636	1.446
CONTRIBUIÇÃO PARA O FUNDAF	304	366	370	365	344	338	319	305	280	271	274	308	337	231	308	378	518	509	126	110	-	-	-	-	-	-	-	-
PSS - CONTRIB. DO PLANO DE SEGURIDADE DO SERVIDOR	-	-	-	-	-	-	-	-	-	-	-	10.224	13.489	14.109	16.448	18.452	20.285	20.937	22.545	24.567	26.391	27.410	30.784	30.500	30.572	35.771	37.023	36.183
OUTRAS RECEITAS ADMINISTRADAS	431	297	6.446	7.647	6.974	15.185	18.384	21.881	25.220	28.673	29.920	33.104	39.903	7.143	13.484	14.575	19.223	11.158	33.565	24.164	28.449	42.721	35.701	32.781	20.553	19.112	25.436	26.041
SUBTOTAL [A]	71.594	79.458	93.114	104.247	125.124	146.024	167.033	205.364	226.734	265.182	305.634	342.435	400.766	452.520	443.645	505.972	608.808	627.219	695.525	721.068	752.440	805.826	818.925	895.932	952.969	911.098	1.187.366	1.399.280
RECEITA PREVIDENCIÁRIA [B]	29.960	36.893	41.682	42.842	45.074	50.735	58.505	66.002	74.159	87.078	99.930	115.406	133.259	156.470	174.323	201.958	235.154	263.515	288.971	312.783	319.345	333.879	350.947	364.352	378.282	358.935	415.664	482.683
ADMINISTRADAS PELA RFB [C]=[A]+[B]	101.555	116.351	134.796	147.089	170.198	196.759	225.538	271.366	300.893	352.261	405.564	457.841	534.025	608.990	617.968	707.930	843.963	890.734	984.496	1.033.851	1.071.785	1.139.705	1.169.872	1.260.284	1.331.251	1.270.033	1.603.030	1.881.963
ADMINISTRADAS POR OUTROS ÓRGÃOS [D]	4.783	5.334	7.279	17.184	11.371	12.524	10.613	13.481	17.128	20.076	16.539	19.433	16.649	24.565	22.900	25.347	29.304	35.279	35.969	39.356	28.260	22.592	34.695	55.301	58.327	50.293	81.883	126.330
TOTAL GERAL [E]=[C]+[D]	106.337	121.685	142.075																									

TABELA V-A
ARRECAÇÃO DAS RECEITAS FEDERAIS
PERÍODO: JANEIRO A NOVEMBRO - 1995 A 2023
(A PREÇOS DE NOVEMBRO/2023 - IPCA)

UNIDADE: R\$ MILHÕES

RECEITAS	ARRECAÇÃO																											
	1995	1996	1997	1998	1999	2000	2001	2002	2003	2004	2005	2006	2007	2008	2009	2010	2011	2012	2013	2014	2015	2016	2017	2018	2019	2020	2021	2022
IMPOSTO SOBRE IMPORTAÇÃO	27.450	19.456	22.138	27.707	31.833	31.748	33.013	25.883	23.059	24.486	22.596	23.952	28.249	37.170	33.374	41.579	49.183	54.868	61.157	57.893	57.046	41.643	41.564	50.839	51.337	51.752	65.831	57.729
I.P.I-TOTAL	73.642	71.120	73.328	68.828	65.394	69.235	68.263	63.394	53.724	59.515	64.440	66.318	76.368	86.692	62.661	77.537	87.119	81.163	77.771	78.883	70.929	58.290	61.156	66.709	67.207	64.982	78.489	63.210
I.P.I-FUMO	13.367	13.307	12.362	10.761	9.334	7.506	7.078	6.174	5.573	6.102	5.704	5.721	6.280	6.946	6.842	7.361	6.921	7.248	8.610	8.801	8.122	7.201	6.646	6.370	6.414	6.886	6.063	6.615
I.P.I-BEBIDAS	7.267	8.126	8.487	9.415	7.633	7.134	6.906	5.611	4.792	5.180	5.522	6.098	5.739	5.349	4.693	4.722	5.333	5.585	5.820	5.363	3.621	3.343	3.516	2.927	3.559	3.070	2.620	1.895
I.P.I-AUTOMÓVEIS	3.196	4.538	5.055	3.774	3.555	8.566	8.934	8.313	6.105	7.594	8.918	9.973	11.577	13.605	3.936	10.843	13.251	7.326	5.966	7.099	5.861	3.715	5.409	5.305	5.295	2.885	2.307	2.938
I.P.I-VINCULADO À IMPORTAÇÃO	16.672	13.241	16.697	17.723	18.146	18.116	17.304	16.052	12.856	13.740	13.114	14.538	17.684	22.482	17.338	22.188	25.174	28.409	25.207	23.789	24.551	17.714	17.874	22.392	22.651	24.691	33.277	24.004
I.P.I-OUTROS	33.141	31.907	30.727	27.155	26.725	27.913	28.042	27.243	24.398	26.899	31.182	29.988	35.088	38.310	29.852	32.424	36.439	32.594	32.168	33.831	28.775	26.317	27.710	29.715	29.288	27.451	34.223	27.758
IMPOSTO SOBRE A RENDA-TOTAL	155.394	149.520	151.725	189.829	202.707	206.913	223.645	276.574	257.446	259.705	294.594	313.106	357.514	414.032	394.901	400.924	460.775	461.919	470.148	474.174	454.900	474.283	451.255	473.220	510.006	496.474	590.352	682.171
I.RENDA-PESSOA FÍSICA	12.111	12.161	12.934	13.395	13.747	14.333	14.982	15.256	15.015	16.778	19.122	21.039	31.744	34.111	32.096	34.790	42.081	44.665	45.395	45.177	42.373	41.766	43.103	43.362	46.957	47.114	59.962	57.021
I.RENDA-PESSOA JURÍDICA	51.817	56.039	53.152	54.134	55.013	66.373	59.888	115.008	96.543	100.095	127.538	137.076	161.983	191.756	179.113	174.673	199.516	195.269	203.467	196.009	168.799	192.534	156.380	177.821	202.497	200.509	269.252	316.453
ENTIDADES FINANCEIRAS	6.674	7.541	6.785	8.688	10.876	12.424	8.455	19.469	16.623	15.301	17.459	22.306	30.893	29.175	29.084	23.684	28.869	36.025	38.690	31.472	26.427	33.312	26.372	23.238	27.917	26.058	22.614	24.870
DEMAIS EMPRESAS	45.142	48.499	46.367	45.446	44.137	53.948	51.433	95.540	79.921	84.795	110.079	114.770	131.090	162.580	150.029	150.989	170.646	159.244	164.777	164.537	142.372	159.222	130.009	154.583	174.580	174.450	246.637	291.582
I.RENDA-RETIDO NA FONTE	91.466	81.320	85.639	122.301	133.947	126.207	148.774	146.309	145.888	142.831	147.934	154.991	163.786	188.166	183.692	191.460	219.178	221.986	221.287	232.988	243.727	239.982	251.772	252.036	260.552	248.851	261.138	308.697
I.R.R.F-RENDIMENTOS DO TRABALHO	55.813	47.713	50.957	58.740	57.288	64.182	70.849	68.374	69.777	77.405	83.592	85.652	94.357	110.263	107.110	117.094	127.301	132.196	129.857	135.533	132.006	129.981	140.736	144.489	151.357	147.272	154.932	167.815
I.R.R.F-RENDIMENTOS DE CAPITAL	22.812	22.268	20.829	48.195	54.516	39.640	53.630	50.932	53.363	43.012	40.120	41.808	41.218	47.187	42.097	40.795	54.700	51.655	49.462	54.435	64.100	66.241	66.134	56.443	56.589	49.408	49.639	80.429
I.R.R.F-RENDIMENTOS DE RESIDENTES NO EXTERIOR	6.967	5.472	6.926	8.185	13.602	11.672	15.299	16.614	14.512	13.688	13.697	16.758	16.851	18.347	20.933	20.728	23.649	23.911	26.566	27.463	32.748	30.557	31.079	36.350	37.420	38.195	40.065	45.109
I.R.R.F-OUTROS RENDIMENTOS	5.875	5.866	6.927	7.180	8.541	10.713	8.996	10.389	8.236	8.725	10.524	10.773	11.361	12.369	13.551	12.844	13.529	14.224	15.402	15.557	14.874	13.203	13.823	14.755	15.186	13.976	16.502	15.345
IOF - I. S/ OPERAÇÕES FINANCEIRAS	16.974	13.209	16.618	15.228	20.485	11.682	12.651	13.136	12.545	13.599	15.107	15.967	17.686	44.131	38.897	52.093	58.504	54.184	47.926	46.037	49.628	43.989	43.499	43.899	47.604	24.492	49.764	56.728
ITR - I. TERRITORIAL RURAL	590	874	493	931	1.111	1.019	799	801	822	775	815	823	879	1.031	1.000	1.032	1.120	1.192	1.365	1.538	1.694	1.634	1.753	1.818	2.105	2.204	2.476	2.730
COFINS - CONTRIB. P/ A SEGURIDADE SOCIAL	82.792	83.175	83.147	79.299	128.775	146.366	162.386	166.282	163.410	204.960	214.766	216.316	235.125	265.241	240.181	273.477	293.097	305.005	314.084	303.682	289.746	268.778	276.017	298.238	298.065	255.056	299.225	303.586
ENTIDADES FINANCEIRAS	-	-	-	-	5.475	9.427	8.971	11.607	11.903	11.961	14.747	11.336	12.710	13.099	12.491	14.094	17.940	18.480	19.450	20.229	21.782	26.007	23.800	23.166	23.462	18.015	18.297	23.606
DEMAIS EMPRESAS	82.792	83.175	83.147	79.299	123.301	136.939	153.415	154.676	151.507	192.999	200.019	204.980	222.416	252.142	227.690	259.383	275.157	286.525	294.634	283.452	267.964	242.771	252.217	275.071	274.603	237.041	280.928	279.980
CONTRIBUIÇÃO PARA O PIS/PASEP	33.413	34.697	32.535	31.662	40.305	37.059	39.556	40.968	47.949	51.914	53.866	57.140	61.367	69.351	65.226	71.616	77.560	80.971	82.719	81.080	77.383	71.544	73.939	79.278	80.249	73.602	83.640	84.448
ENTIDADES FINANCEIRAS	2.429	1.762	1.834	2.421	8.275	1.894	1.978	2.421	2.380	1.958	2.420	2.121	2.512	2.613	2.385	2.615	3.104	3.165	3.010	3.250	3.371	4.185	3.916	3.836	3.866	2.959	2.903	3.803
DEMAIS EMPRESAS	30.984	32.935	30.700	29.241	32.030	35.165	37.578	38.546	45.569	49.956	51.445	55.018	58.855	66.738	62.842	69.001	74.456	77.806	79.709	77.830	74.012	67.359	70.023	75.442	76.383	70.643	80.738	80.645
CSLL - CONTRIB. SOCIAL S/ LUCRO LÍQUIDO	32.282	31.123	32.071	31.329	30.396	34.514	33.152	44.086	45.322	52.987	65.086	68.380	79.663	98.202	94.615	90.755	111.921	103.199	106.392	105.784	90.878	92.213	90.339	98.978	108.011	103.653	135.087	165.458
ENTIDADES FINANCEIRAS	6.612	5.647	5.193	4.708	5.924	5.333	3.478	9.630	5.103	5.358	5.782	7.095	10.828	13.201	19.334	16.581	16.672	20.068	19.938	17.440	15.860	23.275	21.151	18.981	18.818	16.421	17.208	20.143
DEMAIS EMPRESAS	25.670	25.476	26.878	26.621	24.471	29.180	29.674	34.456	40.219	47.629	59.304	61.285	68.835	85.001	75.281	74.174	95.249	83.131	86.454	88.344	75.017	68.938	69.188	79.996	89.192	87.232	117.879	145.315
CIDE-COMBUSTÍVEIS	-	-	-	-	-	-	-	23.946	20.651	20.716	19.133	18.664	18.369	13.355	9.490	15.342	17.268	5.322	18	23	4.387	7.483	7.429	4.885	3.260	1.823	1.879	1.539
CONTRIBUIÇÃO PARA O FUNDAF	1.801	1.869	1.771	1.686	1.526	1.395	1.234	1.089	869	789	747	803	851	551	699	818	1.048	980	228	187	-	-	-	-	-	-	-	-
PSS - CONTRIB. DO PLANO DE SEGURIDADE DO SERVIDOR	-	-	-	-	-	-	-	-	-	-	-	26.696	33.971	33.609	37.378	39.935	41.179	40.328	40.875	41.912	41.347	39.409	42.787	40.899	39.544	44.840	42.877	38.301
OUTRAS RECEITAS ADMINISTRADAS	2.654	1.515	30.697	35.339	30.473	62.682	70.989	78.256	78.289	83.567	81.494	86.469	100.632	17.091	30.505	31.612	38.964	21.573	60.239	41.038	44.517	61.001	49.511	44.170	26.598	24.002	29.524	27.585
SUBTOTAL [A]	426.993	406.558	444.523	481.839	553.004	602.611	645.689	734.417	704.087	773.012	832.643	894.635	1.010.673	1.080.457	1.008.926	1.096.719	1.237.738	1.210.704	1.262.921	1.232.230	1.182.454	1.160.267	1.139.250	1.202.932	1.233.986	1.142.880	1.379.144	1.483.485
RECEITA PREVIDENCIÁRIA [B]	178.042	188.430	199.017	197.974	199.322	209.340	226.159	235.947	230.149	253.685	272.173	301.471	336.057	373.461	396.478	437.621	477.772	508.280	524.682	534.188	501.283	480.736	488.141	488.972	489.637	450.051	482.301	511.159
ADMINISTRADAS PELA RFB [C]=[A]+[B]	605.035	594.988	643.540	679.813	752.327	811.951	871.848	970.364	934.236	1.026.697	1.104.816	1.196.106	1.346.730	1.453.918	1.405.405	1.534.340	1.715.510	1.718.983	1.787.603	1.766.418	1.683.737	1.641.003	1.627.391	1.691.904	1.723.623	1.592.931	1.861.445	1.994.644
ADMINISTRADAS POR OUTROS ÓRGÃOS [D]	28.314	27.257	34.732	79.393	50.242	51.463	40.989	48.067	5																			



TABELA VI
ARRECAÇÃO DAS RECEITAS ADMINISTRADAS PELA RFB
PERÍODO: 1996 A 2022

UNIDADE: R\$ MILHÕES

PERÍODO	ARRECAÇÃO		VAR. % REAL S/ ANO ANTERIOR		PART. % NO PIB
	NOMINAL	(A PREÇOS DE NOVEMBRO/2023 - IPCA)	NOMINAL	(A PREÇOS DE NOVEMBRO/2023 - IPCA)	
1996	132.834	676.427	16,54	0,62	15,54
1997	152.440	726.387	14,76	7,39	16,01
1998	165.440	764.577	8,53	5,26	16,51
1999	191.918	844.419	16,00	10,44	17,64
2000	220.815	908.198	15,06	7,55	18,42
2001	251.532	968.438	13,91	6,63	19,12
2002	302.390	1.072.807	20,22	10,78	20,31
2003	337.653	1.045.292	11,66	(2,56)	19,65
2004	396.710	1.151.501	17,49	10,16	20,26
2005	457.297	1.242.252	15,27	7,88	21,07
2006	514.986	1.343.294	12,62	8,13	21,37
2007	600.324	1.510.208	16,57	12,43	22,07
2008	676.272	1.610.571	12,65	6,65	21,75
2009	690.127	1.566.471	2,05	(2,74)	20,71
2010	799.760	1.727.878	15,89	10,30	20,58
2011	938.914	1.903.406	17,40	10,16	21,45
2012	992.089	1.908.486	5,66	0,27	20,61
2013	1.100.661	1.992.676	10,94	4,41	20,64
2014	1.146.775	1.953.766	4,19	(1,95)	19,84
2015	1.191.240	1.862.808	3,88	(4,66)	19,87
2016	1.265.498	1.818.419	6,23	(2,38)	20,19
2017	1.305.463	1.813.151	3,16	(0,29)	19,82
2018	1.398.900	1.874.951	7,16	3,41	19,97
2019	1.476.068	1.906.965	5,52	1,71	19,98
2020	1.426.402	1.782.341	(3,36)	(6,54)	18,74
2021	1.792.027	2.069.449	25,63	16,11	20,14
2022	2.085.979	2.206.899	16,40	6,64	21,04



TABELA VII
ARRECAÇÃO DAS RECEITAS ADMINISTRADAS PELA RFB POR BASE DE INCIDÊNCIA
PERÍODO: 2007 A 2022 E JANEIRO A NOVEMBRO DE 2023
(A PREÇOS CORRENTES)

UNIDADE: R\$ MILHÕES

ANOS	TRIBUTOS SOBRE																	
	RENDA E PROPRIEDADE			FOLHA DE SALÁRIOS			BENS E SERVIÇOS			TRANSAÇÕES FINANCEIRAS			OUTROS			TOTAL		
	VALOR	%	VAR. % S/ANO ANTERIOR	VALOR	%	VAR. % S/ANO ANTERIOR	VALOR	%	VAR. % S/ANO ANTERIOR	VALOR	%	VAR. % S/ANO ANTERIOR	VALOR	%	VAR. % S/ANO ANTERIOR	VALOR	%	VAR. % S/ANO ANTERIOR
2007	195.196	32,52	-	164.014	27,32	-	188.795	31,45	-	44.317	7,38	-	8.001	1,33	-	600.324	100,00	-
2008	236.194	34,93	21,00	190.849	28,22	16,36	220.741	32,64	16,92	21.488	3,18	(51,51)	6.999	1,03	(12,53)	676.272	100,00	12,65
2009	236.308	34,24	0,05	211.127	30,59	10,62	209.449	30,35	(5,12)	19.528	2,83	(9,12)	13.715	1,99	95,96	690.127	100,00	2,05
2010	254.656	31,84	7,76	245.666	30,72	16,36	257.873	32,24	23,12	26.720	3,34	36,83	14.846	1,86	8,24	799.760	100,00	15,89
2011	308.548	32,86	21,16	275.292	29,32	12,06	299.102	31,86	15,99	31.952	3,40	19,58	24.019	2,56	61,79	938.914	100,00	17,40
2012	322.337	32,49	4,47	303.927	30,64	10,40	321.680	32,42	7,55	30.965	3,12	(3,09)	13.179	1,33	(45,13)	992.089	100,00	5,66
2013	351.575	31,94	9,07	324.191	29,45	6,67	357.386	32,47	11,10	29.511	2,68	(4,70)	37.999	3,45	188,34	1.100.661	100,00	10,94
2014	370.970	32,35	5,52	338.890	29,55	4,53	380.049	33,14	6,34	29.778	2,60	0,91	27.087	2,36	(28,71)	1.146.775	100,00	4,19
2015	384.676	32,29	3,69	348.286	29,24	2,77	392.702	32,97	3,33	34.711	2,91	16,56	30.866	2,59	13,95	1.191.240	100,00	3,88
2016	433.595	34,26	12,72	366.590	28,97	5,26	387.188	30,60	(1,40)	33.676	2,66	(2,98)	44.449	3,51	44,01	1.265.498	100,00	6,23
2017	430.316	32,96	(0,76)	386.039	29,57	5,31	414.089	31,72	6,95	34.597	2,65	2,73	40.421	3,10	(9,06)	1.305.463	100,00	3,16
2018	471.194	33,68	9,50	417.197	29,82	8,07	439.626	31,43	6,17	36.347	2,60	5,06	34.536	2,47	(14,56)	1.398.900	100,00	7,16
2019	523.921	35,49	11,19	471.286	31,93	12,96	411.160	27,86	(6,47)	40.894	2,77	12,51	28.807	1,95	(16,59)	1.476.068	100,00	5,52
2020	530.237	37,17	1,21	462.579	32,43	(1,85)	383.801	26,91	(6,65)	21.633	1,52	(47,10)	28.151	1,97	(2,28)	1.426.402	100,00	(3,36)
2021	688.507	38,42	29,85	528.445	29,49	14,24	491.072	27,40	27,95	48.644	2,71	124,86	35.359	1,97	25,60	1.792.027	100,00	25,63
2022	877.746	42,08	27,49	603.318	28,92	14,17	509.004	24,40	3,65	58.771	2,82	20,82	37.140	1,78	5,04	2.085.979	100,00	16,40
2023	823.367	41,60	2,69	574.456	29,02	9,22	484.905	24,50	3,84	55.569	2,81	3,69	40.999	2,07	21,64	1.979.296	100,00	5,17

TABELA VII-A
ARRECAÇÃO DAS RECEITAS ADMINISTRADAS PELA RFB POR BASE DE INCIDÊNCIA
PERÍODO: 2007 A 2022 E JANEIRO A NOVEMBRO DE 2023
(A PREÇOS DE NOVEMBRO/2023 - IPCA)

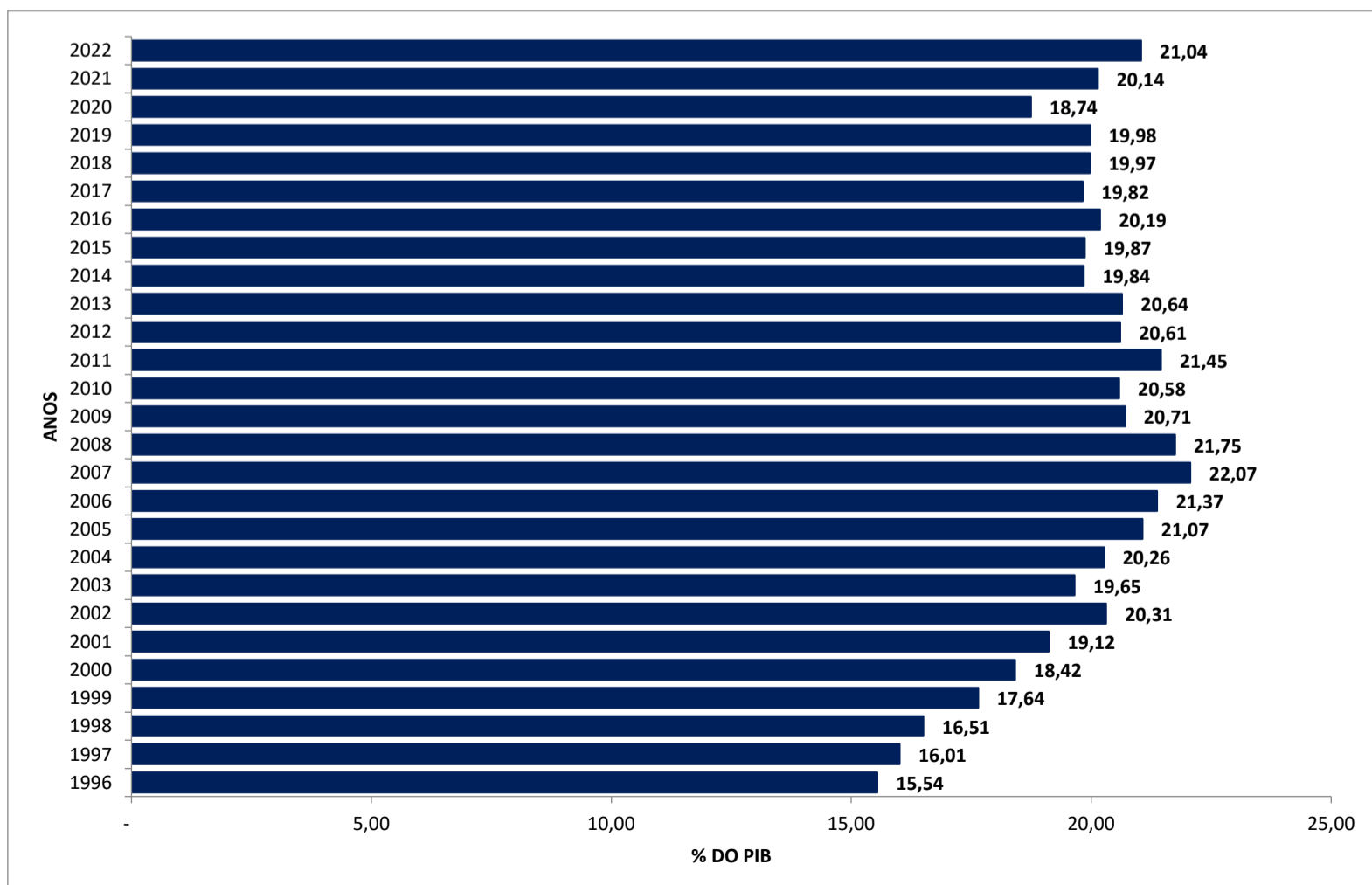
UNIDADE: R\$ MILHÕES

ANOS	TRIBUTOS SOBRE																	
	RENDA E PROPRIEDADE			FOLHA DE SALÁRIOS			BENS E SERVIÇOS			TRANSAÇÕES FINANCEIRAS			OUTROS			TOTAL		
	VALOR	%	VAR. % S/ANO ANTERIOR	VALOR	%	VAR. % S/ANO ANTERIOR	VALOR	%	VAR. % S/ANO ANTERIOR	VALOR	%	VAR. % S/ANO ANTERIOR	VALOR	%	VAR. % S/ANO ANTERIOR	VALOR	%	VAR. % S/ANO ANTERIOR
2007	491.180	32,52	-	412.337	27,30	-	475.035	31,45	-	111.518	7,38	-	20.137	1,33	-	1.510.208	100,00	-
2008	563.055	34,96	14,63	453.980	28,19	10,10	525.678	32,64	10,66	51.217	3,18	(54,07)	16.642	1,03	(17,36)	1.610.571	100,00	6,65
2009	536.939	34,28	(4,64)	479.034	30,58	5,52	475.170	30,33	(9,61)	44.303	2,83	(13,50)	31.024	1,98	86,42	1.566.471	100,00	(2,74)
2010	550.657	31,87	2,55	530.114	30,68	10,66	557.186	32,25	17,26	57.722	3,34	30,29	32.198	1,86	3,78	1.727.878	100,00	10,30
2011	626.380	32,91	13,75	557.455	29,29	5,16	606.343	31,86	8,82	64.734	3,40	12,15	48.495	2,55	50,62	1.903.406	100,00	10,16
2012	620.897	32,53	(0,88)	583.950	30,60	4,75	618.654	32,42	2,03	59.616	3,12	(7,91)	25.369	1,33	(47,69)	1.908.486	100,00	0,27
2013	637.467	31,99	2,67	586.530	29,43	0,44	647.170	32,48	4,61	53.443	2,68	(10,36)	68.065	3,42	168,30	1.992.676	100,00	4,41
2014	633.025	32,40	(0,70)	576.773	29,52	(1,66)	647.378	33,13	0,03	50.701	2,60	(5,13)	45.889	2,35	(32,58)	1.953.766	100,00	(1,95)
2015	602.898	32,37	(4,76)	543.550	29,18	(5,76)	614.005	32,96	(5,16)	54.219	2,91	6,94	48.136	2,58	4,90	1.862.808	100,00	(4,66)
2016	623.596	34,29	3,43	526.387	28,95	(3,16)	556.588	30,61	(9,35)	48.411	2,66	(10,71)	63.437	3,49	31,79	1.818.419	100,00	(2,38)
2017	598.153	32,99	(4,08)	535.922	29,56	1,81	575.036	31,71	3,31	48.061	2,65	(0,72)	55.978	3,09	(11,76)	1.813.151	100,00	(0,29)
2018	631.888	33,70	5,64	558.409	29,78	4,20	589.471	31,44	2,51	48.696	2,60	1,32	46.487	2,48	(16,95)	1.874.951	100,00	3,41
2019	677.386	35,52	7,20	608.325	31,90	8,94	531.276	27,86	(9,87)	52.800	2,77	8,43	37.177	1,95	(20,03)	1.906.965	100,00	1,71
2020	663.390	37,22	(2,07)	577.362	32,39	(5,09)	479.319	26,89	(9,78)	27.116	1,52	(48,64)	35.153	1,97	(5,44)	1.782.341	100,00	(6,54)
2021	796.766	38,50	20,11	608.919	29,42	5,47	567.105	27,40	18,31	55.937	2,70	106,28	40.722	1,97	15,84	2.069.449	100,00	16,11
2022	929.408	42,11	16,65	637.465	28,89	4,69	538.679	24,41	(5,01)	62.137	2,82	11,09	39.210	1,78	(3,71)	2.206.899	100,00	6,64
2023	835.081	41,64	(1,80)	581.699	29,00	4,44	491.018	24,48	(0,79)	56.275	2,81	(0,84)	41.452	2,07	16,31	2.005.524	100,00	0,55

GRÁFICO I
ARRECAÇÃO DOS IMPOSTOS E CONTRIBUIÇÕES ADMINISTRADOS PELA RFB
PERÍODO: JANEIRO DE 2018 A NOVEMBRO DE 2023
(A PREÇOS DE NOVEMBRO/2023 - IPCA)



GRÁFICO II
ARRECADÇÃO DO I. RENDA, IPI (exceto Vinculado) E CONTRIBUIÇÕES ADMINISTRADOS PELA RFB
PERÍODO: JANEIRO DE 2018 A NOVEMBRO DE 2023
(A PREÇOS DE NOVEMBRO/2023 - IPCA)



GRÁFICO III
VARIAÇÃO % REAL DA ARRECADAÇÃO DAS RECEITAS ADMINISTRADAS PELA RFB X VARIAÇÃO % REAL DO PIB
PERÍODO: 1996 A 2022

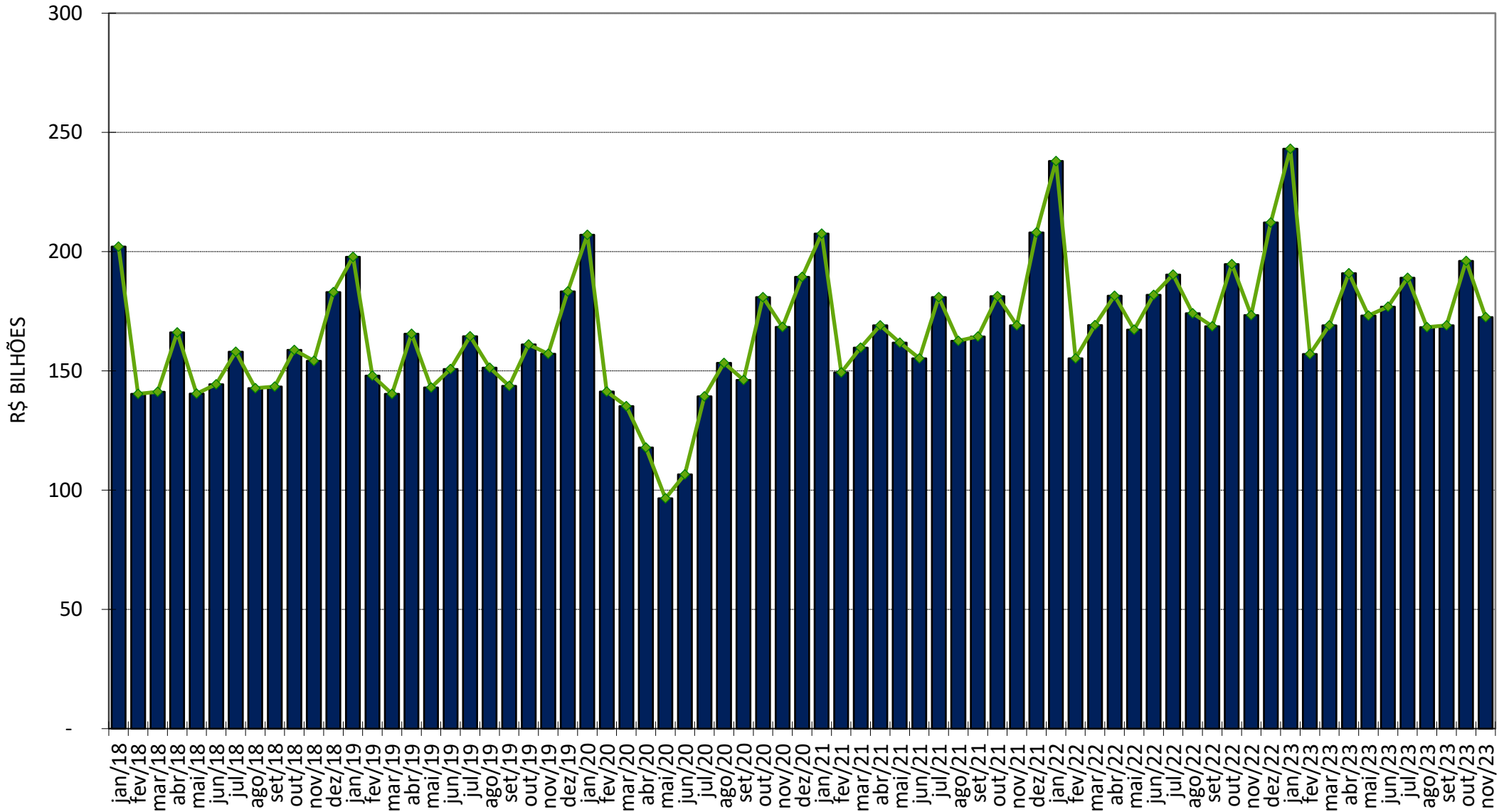
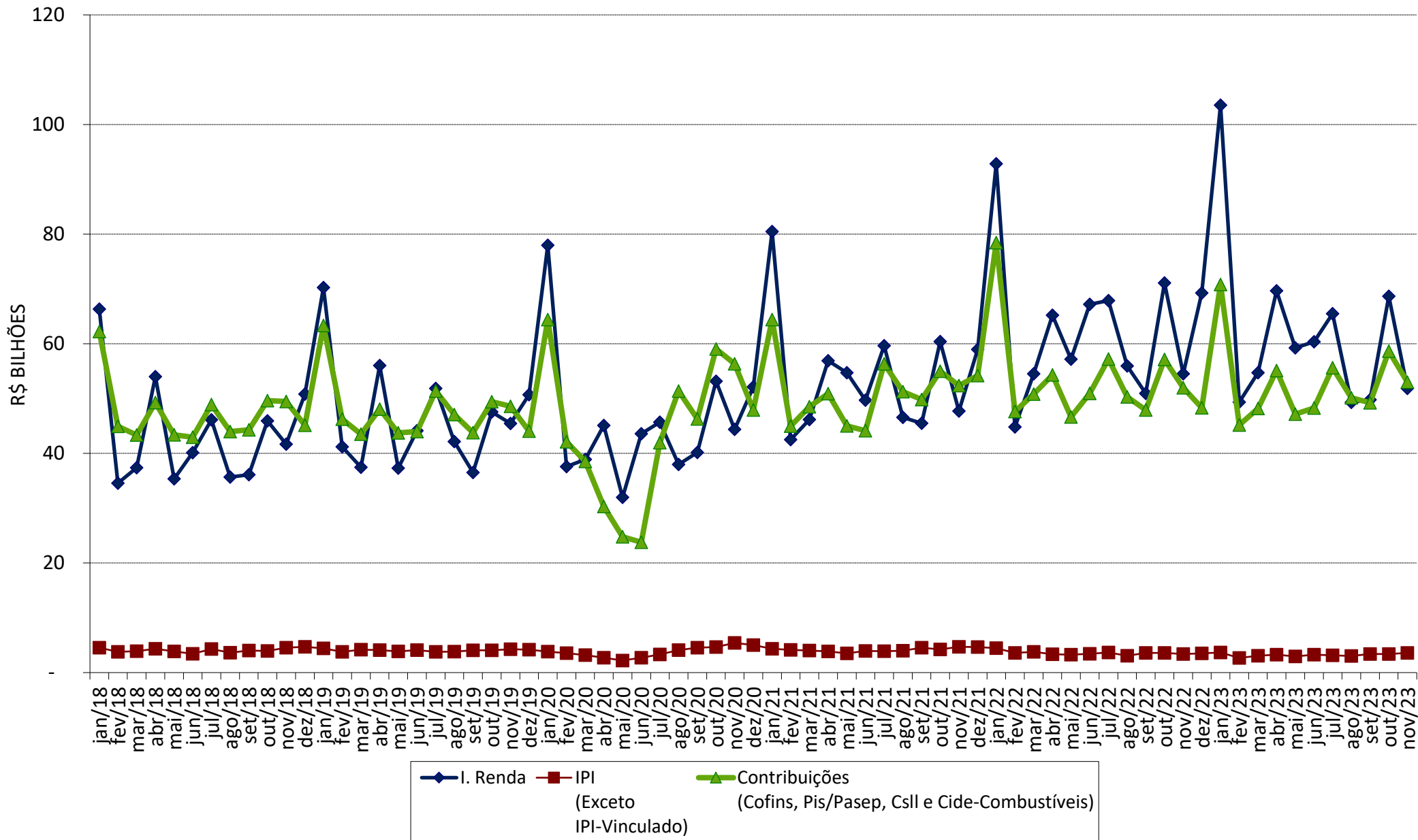
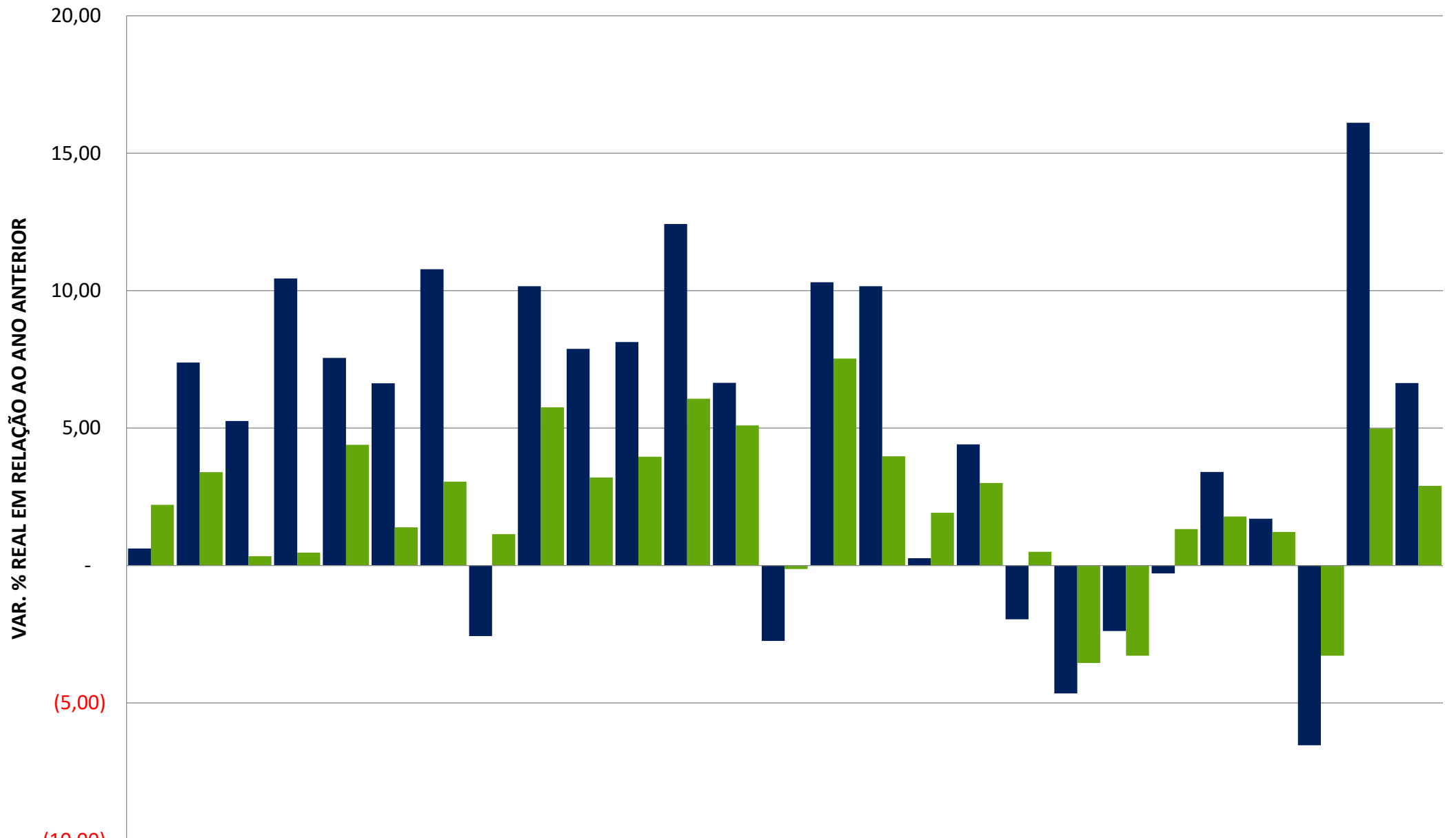

	1996	1997	1998	1999	2000	2001	2002	2003	2004	2005	2006	2007	2008	2009	2010	2011	2012	2013	2014	2015	2016	2017	2018	2019	2020	2021	2022
■ ARRECADAÇÃO	0,62	7,39	5,26	10,44	7,55	6,63	10,78	(2,56)	10,16	7,88	8,13	12,43	6,65	(2,74)	10,30	10,16	0,27	4,41	(1,95)	(4,66)	(2,38)	(0,29)	3,41	1,71	(6,54)	16,11	6,64
■ PIB	2,21	3,39	0,34	0,47	4,39	1,39	3,05	1,14	5,76	3,20	3,96	6,07	5,09	(0,13)	7,53	3,97	1,92	3,00	0,50	(3,55)	(3,28)	1,32	1,78	1,22	(3,28)	4,99	2,90