

**Secretaria da Receita Federal do Brasil
Centro de Estudos Tributários e Aduaneiros**

Análise da Arrecadação das Receitas Federais

Abril/2016



Receita Federal

Ministério da
Fazenda

SECRETÁRIO DA RECEITA FEDERAL DO BRASIL

Jorge Antonio Deher Rachid

CENTRO DE ESTUDOS TRIBUTÁRIOS E ADUANEIROS

Claudemir Rodrigues Malaquias

COORDENADOR DE PREVISÃO E ANÁLISE

Raimundo Elói de Carvalho

Análise da Arrecadação das Receitas Federais – Abril de 2016**Equipe Técnica**

Marcelo de Mello Gomide Loures

Fábio Ávila de Castro

Itamar Alves Barbosa Júnior

Cristina Marcia Dias Hoffmann

Marco Antonio Monteiro Machado

Paula Cravo Borges

Edijalmo Antonio da Cruz

Rosemary Rolando Deolindo

Luciana dos Anjos Reis

Ana Paula Lucena dos Santos Silveira

Rogério Augusto de Oliveira Lima

É autorizada a reprodução total ou parcial do conteúdo desta publicação desde que citada a fonte.

Esplanada dos Ministérios, BL. P

Edifício Sede do Ministério da Fazenda, 6º andar, sala 602

Brasília – DF CEP - 70.048-900

Brasil

Tel.: (061) 3412.2633 / 3412-2634

<http://idg.receita.fazenda.gov.br/dados/receitadata/arrecadacao/relatorios-do-resultado-da-arrecadacao>

SUMÁRIO

| | |
|----------------------------------------------------------------------------------|----|
| I. Considerações Gerais..... | 3 |
| II. Desempenho acumulado no ano em relação ao mesmo período do ano anterior..... | 4 |
| III. Desempenho do mês em relação ao mesmo mês do ano anterior..... | 13 |
| IV. Desempenho do mês em relação ao mês anterior..... | 19 |
| V. Arrecadação por bases de incidência | 20 |
| VI. Informações Adicionais | 23 |

ANEXOS

| | |
|----------------------------------------------------------------------------------------------------------------------|----|
| . Tabela I (Arrecadação das Receitas Federais – Março e Abril de 2016 e Abril de 2015 – A preços correntes) | 31 |
| . Tabela I-A (Arrecadação das Receitas Federais – Março e Abril de 2016 e Abril de 2015 – IPCA)..... | 32 |
| . Tabela II (Arrecadação das Receitas Federais – Janeiro a Abril – 2016/2015 – A preços correntes) | 33 |
| . Tabela II-A (Arrecadação das Receitas Federais– Janeiro a Abril – 2016/2015 – IPCA) | 34 |
| . Tabela III (Arrecadação das Receitas Federais – Janeiro de 2012 a Abril de 2016 – A preços correntes)..... | 35 |
| . Tabela III-A (Arrecadação das Receitas Federais – Janeiro de 2012 a Abril de 2016 – IPCA) | 36 |
| . Tabela IV (Arrecadação das Receitas Federais – 1995 a 2016 – A preços correntes) | 37 |
| . Tabela IV-A (Arrecadação das Receitas Federais – 1995 a 2016 – IPCA)..... | 38 |
| . Tabela V (Arrecadação das Receitas Federais – Janeiro a Abril – 1995 a 2016 – A preços correntes) | 39 |
| . Tabela V-A (Arrecadação das Receitas Federais – Janeiro a Abril – 1995 a 2016 – IPCA) | 40 |
| . Tabela VI (Arrecadação das Receitas Administradas pela RFB – 1996 a 2014 – A preços correntes e IPCA) | 41 |
| . Tabela VII (Arrecadação por Base de Incidência – 2007 a 2015 e Janeiro a Abril de 2016 – A preços correntes) | 42 |
| . Tabela VII-A (Arrecadação por Base de Incidência – 2007 a 2015 e Janeiro a Abril de 2016 – IPCA)..... | 43 |
| . Gráfico I (Arrecadação – Janeiro de 2012 a Abril de 2016 – IPCA) | 44 |
| . Gráfico II (Arrecadação I. Renda, IPI e Contribuições – Janeiro de 2012 a Abril de 2016 – IPCA) | 45 |
| . Gráfico III (Variação % Real – Arrecadação e PIB – 1996 a 2014) | 46 |

ANÁLISE DA ARRECADAÇÃO DAS RECEITAS FEDERAIS ABRIL DE 2016

SUMÁRIO EXECUTIVO

A **Arrecadação total das Receitas Federais** atingiu, em abril de 2016, o valor de R\$ 110.895 milhões, registrando uma redução real (IPCA) de **7,10%** em relação a abril de 2015. No período acumulado de janeiro a abril de 2016, a arrecadação registrou o valor de **R\$ 423.909 milhões**, o que representa um decréscimo real (IPCA) de **7,91%**.

Quanto as **Receitas Administradas pela RFB**, o valor arrecadado foi de **R\$ 109.479 milhões**, que corresponde a um decréscimo real (IPCA) de **5,31%** em relação a abril de 2015, enquanto que no período acumulado, até abril de 2016, o valor arrecadado atingiu **R\$ 416.821 milhões**, representando uma redução real (IPCA), de **6,96%**.

O resultado da arrecadação decorreu, fundamentalmente, do desempenho da economia, evidenciado pelo comportamento dos principais indicadores macroeconômicos que afetam diretamente a arrecadação dos diversos tributos.

Abril de 2016 x abril 2015

Principais destaques

Contribuição para Financiamento da Seguridade Social (COFINS): atingiu o valor de **R\$ 17.191 milhões**, com decréscimo real de 7,87%. Esse resultado decorreu, fundamentalmente, da redução de 7,94% no volume de vendas de bens (PMC-IBGE);

Imposto de Importação/IPI-Vinculado a Importação: atingiu o valor de R\$ 3.409 milhões, que corresponde a um decréscimo real de 34,08%, em razão, principalmente, da redução de 33,23% no valor em dólar da importações;

Receita Previdenciária: a arrecadação de **R\$ 30.357 milhões**, representa um decréscimo real de 5,23%. O resultado foi decorrente, principalmente, da combinação da elevação das alíquotas da Contribuição Previdenciária sobre Receita Bruta e da redução real de **3,45%** da massa salarial (PNAD).

Imposto de Renda-Pessoa Jurídica (IRPJ) e Contribuição Social Sobre o Lucro Líquido (CSLL): a arrecadação desses tributos foi de **R\$ 21.485 milhões**, que corresponde a um crescimento real de **8,13%** em razão, principalmente, do recolhimento observado na “Estimativa Mensal” referente a entidades financeiras, cujo crescimento real foi de **137,50%**.

Janeiro a abril de 2016 x janeiro abril de 2015

Principais destaques

Receita Previdenciária: arrecadou **R\$ 90.204 milhões**, que representa um decréscimo real (IPCA) de **5,58%**. O resultado decorreu, principalmente, da combinação da elevação das alíquotas da Contribuição Previdenciária sobre a Receita Bruta e da redução real de **9,60%** na massa salarial;

Imposto de Renda-Pessoa Jurídica (IRPJ) e Contribuição Social Sobre o Lucro Líquido (CSLL): a arrecadação desses dois tributos atingiu, no período, o valor de **R\$ 81.297 milhões** que significa uma queda real de **6,96%**, motivada, principalmente, pela ocorrência de arrecadação extraordinária, em fevereiro de 2015, de cerca de **R\$ 3.500 milhões**, decorrente da transferência de ativos entre empresas;

Contribuição para Financiamento da Seguridade Social (COFINS) e Contribuição para o Pis/Pasep: a arrecadação desses dois tributos atingiu o valor de **R\$ 86.783 milhões**, no período, com queda real de **5,95%**. Esse resultado foi decorrente, fundamentalmente, do decréscimo real de **9,87%** e **4,99%** no volume de vendas bens e serviços, respectivamente, combinados com a elevação das alíquotas do PIS/Cofins, incidentes sobre gasolina e diesel, com reflexo na arrecadação a partir de março de 2015;

Imposto de Importação/IPI-Vinculado a Importação: atingiu o valor de **R\$ 15.432 milhões**, que corresponde a um decréscimo real de **26,53%**, em razão, principalmente, da redução de 33,53% no valor, em dólar, da importações;

Imposto Sobre Produtos Industrializados (IPI): atingiu, no período, o valor de **R\$ 9.993 milhões**, com decréscimo real de **19,33%**, com destaque para o **IPI-Automóveis (-41,91%)**, em razão de redução de 11,68% na produção industrial e de 27,84% no volume de vendas de automóveis.

Brasília, 16 de maio de 2016.

*Coordenação de Previsão e Análise
Centro de Estudos Tributários e Aduaneiros*

I. CONSIDERAÇÕES GERAIS

A arrecadação das receitas federais (administradas pela RFB e de outras receitas recolhidas por Darf ou GPS, porém administradas por outros órgãos), atingiu o valor de **R\$ 110.895 milhões**, no mês de abril de 2016 e de **R\$ 423.909 milhões** no período de janeiro a abril de 2016.

O quadro a seguir apresenta os valores mensais e acumulados da arrecadação do período de janeiro a abril de 2016 e 2015 e as variações nominais e reais.

ARRECADAÇÃO DAS RECEITAS FEDERAIS

PERÍODO: ABRIL - 2016/2015

UNIDADE: R\$ MILHÕES

| RECEITAS | ABRIL | | | | JANEIRO A ABRIL | | | |
|---------------------------------|--------------------------------|----------------|-------------------|---------------|--------------------------------|----------------|-------------------|---------------|
| | ARRECADAÇÃO (PREÇOS CORRENTES) | | VARIAÇÃO [A]/[B]% | | ARRECADAÇÃO (PREÇOS CORRENTES) | | VARIAÇÃO [C]/[D]% | |
| | 2016 [A] | 2015 [B] | NOMINAL | REAL (IPCA) | 2016 [C] | 2015 [D] | NOMINAL | REAL (IPCA) |
| ADMINISTRADAS PELA RFB | 109.479 | 105.799 | 3,48 | (5,31) | 416.821 | 407.426 | 2,31 | (6,96) |
| ADMINISTRADAS POR OUTROS ÓRGÃOS | 1.417 | 3.442 | (58,85) | (62,34) | 7.088 | 11.190 | (36,66) | (42,37) |
| TOTAL | 110.895 | 109.241 | 1,51 | (7,10) | 423.909 | 418.617 | 1,26 | (7,91) |

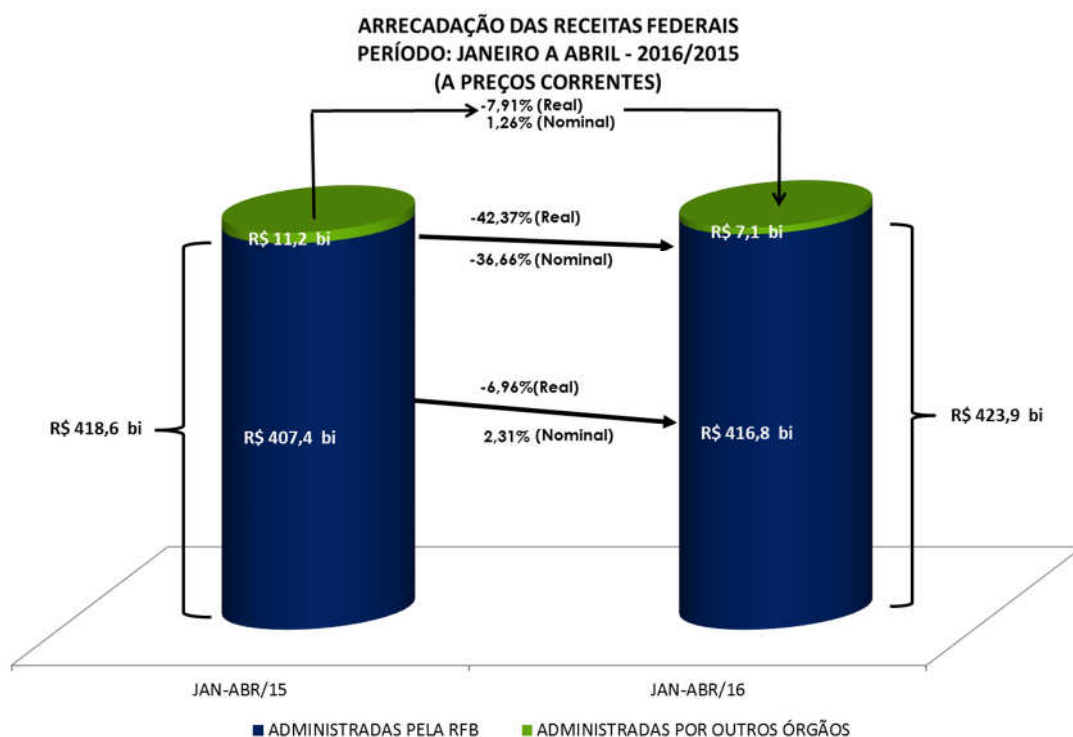

A análise detalhada do comportamento da arrecadação está contida nos itens II e III a seguir.

II. RECEITAS ADMINISTRADAS PELA RFB - DESEMPENHO DA ARRECADAÇÃO ACUMULADA DE JANEIRO A ABRIL DE 2016 EM RELAÇÃO AO MESMO PERÍODO DE 2015 (Tabelas II e II-A).

O desempenho da arrecadação das Receitas Administradas pela RFB, no período de janeiro a abril de 2016, em relação a igual período de 2015, ocorreu conforme demonstrado no quadro e gráfico a seguir, encerrando o período com uma variação real acumulada, com atualização pelo IPCA, de **-6,96%**.

DESEMPENHO DA ARRECADAÇÃO DAS RECEITAS ADMINISTRADAS PELA RFB PERÍODO: JANEIRO A ABRIL - 2016/2015

UNIDADE: R\$ MILHÕES

| MÊS | ARRECADAÇÃO (PREÇOS CORRENTES) | | VARIAÇÃO (%) | | |
|--------------|-----------------------------------|-------------------|--------------------|---------------------|---------------|
| | JAN-ABR/16 [A] | JAN-ABR/15 [B] | NOMINAL [A]/[B] | REAL (IPCA) [A]/[B] | |
| | | | | MÊS | ACUM. |
| JAN | 126.143 | 120.422 | 4,75 | (5,38) | (5,38) |
| FEV | 86.663 | 88.698 | (2,29) | (11,46) | (7,94) |
| MAR | 94.536 | 92.508 | 2,19 | (6,58) | (7,53) |
| ABR | 109.479 | 105.799 | 3,48 | (5,31) | (6,96) |
| TOTAL | 416.821 | 407.426 | 2,31 | - | (6,96) |

DESEMPENHO DA ARRECADAÇÃO DAS RECEITAS ADMINISTRADAS PELA RFB PERÍODO: JANEIRO A ABRIL - 2016/2015

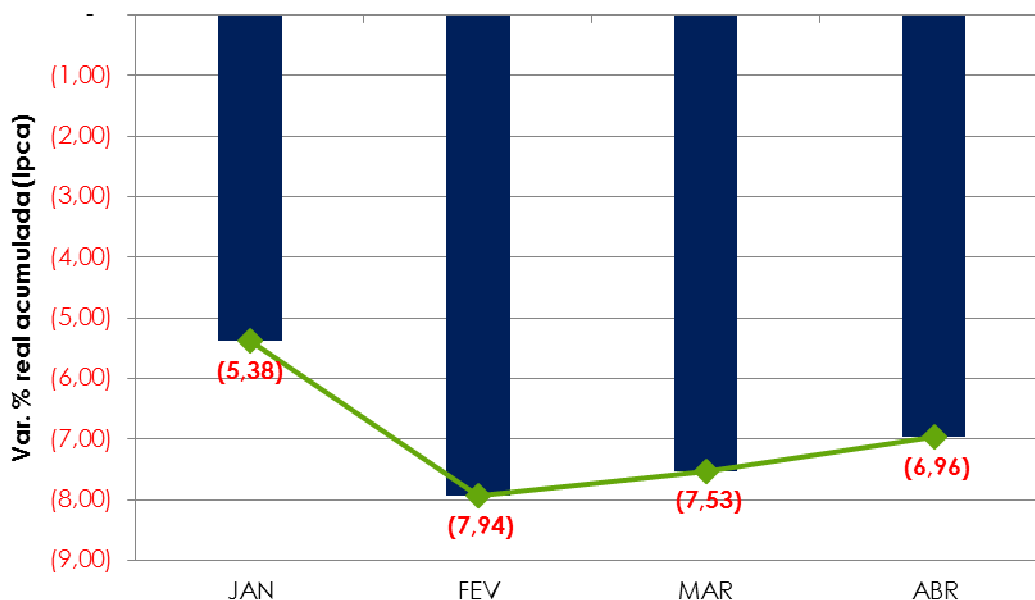

Os principais fatores que, em conjunto, contribuíram para esse resultado foram os seguintes:

- arrecadação extraordinária, em fevereiro/15, no valor de R\$ 4,64 bilhões, decorrente da transferência de ativos entre empresas;
- elevação das alíquotas da Contribuição Previdenciária sobre Receita Bruta por meio da Lei nº 13.161, de 2015. Essa elevação refere-se a reversão parcial da desoneração da Folha de Pagamentos de determinados setores;
- elevação das alíquotas de Pis/Cofins e CIDE incidentes sobre gasolina e diesel, com reflexo na arrecadação a partir de março de 2015 (Pis/Cofins) e de junho/15 (CIDE – Combustíveis), em conformidade com o Decreto nº 8.395 de janeiro de 2015;
- desempenho dos principais indicadores macroeconômicos que influenciam, diretamente, a arrecadação dos principais tributos, conforme quadro a seguir.

INDICADORES MACROECONÔMICOS
VARIAÇÃO % EM RELAÇÃO AO ANO ANTERIOR

| INDICADOR | FATO GERADOR DA ARRECADAÇÃO | |
|----------------------------------|-----------------------------|---------------------------------------|
| | <u>MAR/16</u> MAR/15 | <u>DEZ/15-MAR/16</u> DEZ/14-MAR/15 |
| . PRODUÇÃO INDUSTRIAL (PIM/IBGE) | -11,40% | -11,68% |
| . VENDAS DE BENS (PMC/IBGE) | -7,94% | -9,87% |
| . VENDAS DE SERVIÇOS (PMS/IBGE) | -5,83% | -4,99% |
| . MASSA SALARIAL | 5,61% | 5,68% |
| . VALOR EM DÓLAR DAS IMPORTAÇÕES | -33,23% | -33,53% |

Os quadros e o gráfico, a seguir, destacam os principais **tributos** e **setores** que, individualmente, mais contribuíram para o resultado global.

ARRECAÇÃO DAS RECEITAS ADMINISTRADAS PELA RFB
PERÍODO: JANEIRO A ABRIL - 2016/2015
(A PREÇOS DE ABRIL/2016 - IPCA)

UNIDADE: R\$ MILHÕES

| RECEITAS | JAN-ABR/16 [A] | JAN-ABR/15 [B] | DIFERENÇAS | |
|--------------------------------------------|-------------------|-------------------|-----------------|---------------|
| | | | [A]-[B] | [A]/[B]% |
| RECEITA PREVIDENCIÁRIA | 121.653 | 128.841 | (7.188) | (5,58) |
| IRPJ /CSLL | 82.167 | 88.316 | (6.149) | (6,96) |
| COFINS / PIS-PASEP | 87.597 | 93.743 | (6.146) | (6,56) |
| I. IMPORTAÇÃO / IPI-VINCULADO | 15.584 | 21.211 | (5.627) | (26,53) |
| IPI (Exceto Vinculado) | 10.087 | 12.504 | (2.417) | (19,33) |
| IRRF-RENDIMENTOS DO TRABALHO | 34.886 | 36.933 | (2.047) | (5,54) |
| IRRF-OUTROS RENDIMENTOS | 3.506 | 4.452 | (946) | (21,26) |
| IOF | 11.369 | 12.070 | (701) | (5,81) |
| IRPF | 11.818 | 12.197 | (379) | (3,10) |
| IRRF-RENDIMENTOS DE RESIDENTES NO EXTERIOR | 8.088 | 8.387 | (299) | (3,57) |
| IRRF-RENDIMENTOS DE CAPITAL | 15.573 | 14.591 | 982 | 6,73 |
| CIDE-COMBUSTÍVEIS | 1.913 | 2 | 1.911 | - |
| DEMAIS RECEITAS ADMINISTRADAS | 16.524 | 18.998 | (2.474) | (13,02) |
| RECEITA ADMINISTRADA PELA RFB | 420.764 | 452.243 | (31.479) | (6,96) |

ARRECAÇÃO DAS RECEITAS ADMINISTRADAS PELA RFB
PERÍODO: JANEIRO A ABRIL - 2016/2015
(A PREÇOS DE ABRIL/2016 - IPCA)

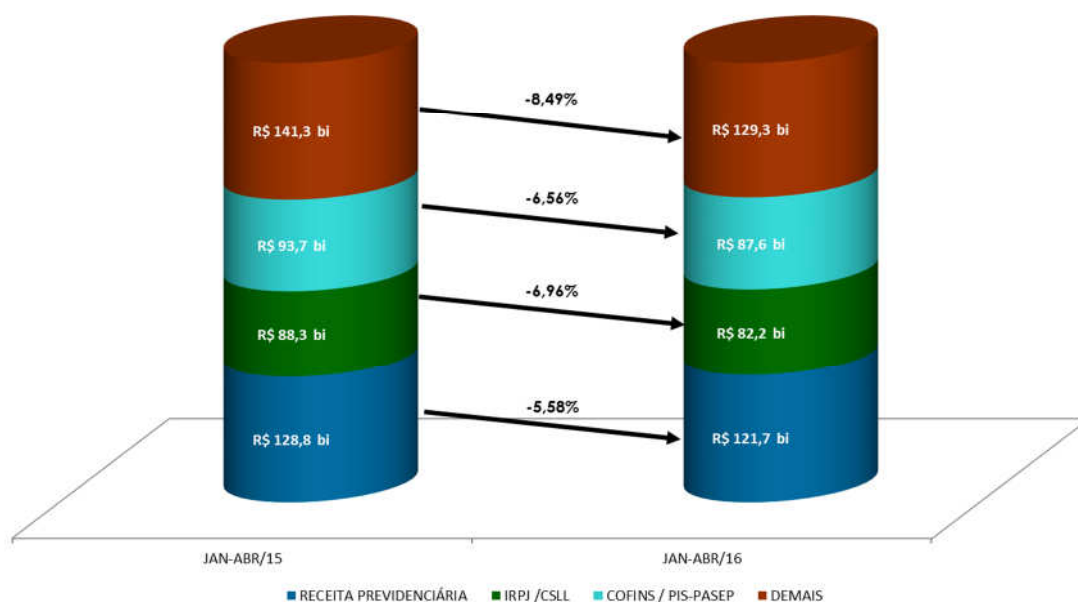

ARRECAÇÃO DA RECEITA ADMINISTRADA PELA RFB POR DIVISÃO ECONÔMICA (EXCETO RECEITAS PREVIDENCIÁRIAS)
PERÍODO: JANEIRO A ABRIL - 2016/2015
(A PREÇOS DE ABRIL/2016 - IPCA)

UNIDADE: R\$ MILHÕES

| DIVISÃO ECONÔMICA (CNAE) | ARRECAÇÃO | | DIFERENÇAS | |
|---------------------------------------------------|-------------------|-------------------|-----------------|----------------|
| | JAN-ABR/16 [A] | JAN-ABR/15 [B] | [A]-[B] | [A]/[B]% |
| . COMÉRCIO ATACADISTA | 22.019 | 25.759 | (3.740) | (14,52) |
| . FABRICAÇÃO DE VEÍCULOS AUTOMOTORES | 8.507 | 12.142 | (3.635) | (29,94) |
| . COMÉRCIO VAREJISTA | 19.826 | 22.392 | (2.566) | (11,46) |
| . CONSTRUÇÃO DE EDIFÍCIOS | 4.496 | 5.923 | (1.427) | (24,09) |
| . FABRIC. DE EQUIP. DE INFORMÁTICA E ELETRÔNICOS | 3.648 | 4.912 | (1.264) | (25,73) |
| . METALURGIA | 2.871 | 4.028 | (1.158) | (28,74) |
| . COMÉRCIO E REPAR. DE VEÍC. AUTOMOT. E MOTOCICL. | 3.824 | 4.935 | (1.111) | (22,51) |
| . FABRICAÇÃO DE MÁQUINAS E EQUIPAMENTOS | 3.241 | 4.323 | (1.082) | (25,03) |
| . ADMIN. PÚBLICA, DEFESA E SEGURIDADE SOCIAL | 19.997 | 21.068 | (1.072) | (5,09) |
| . TRANSPORTE TERRESTRE | 4.463 | 5.282 | (819) | (15,50) |
| SUBTOTAL [A] | 92.891 | 110.765 | (17.874) | (16,14) |
| DEMAIS [B] | 206.220 | 212.638 | (6.418) | (3,02) |
| TOTAL [C]=[A]+[B] | 299.111 | 323.402 | (24.291) | (7,51) |

Apresenta-se, a seguir, o desempenho da arrecadação por tributo e os principais fatores que concorreram para esse desempenho¹:

- **Imposto de Importação (R\$ 10.935 milhões/-26,91%) e IPI-Vinculado (R\$ 4.649 milhões/-25,62%):** resultado decorrente, principalmente, da conjugação dos seguintes fatores: elevação de 31,11% na taxa média de câmbio; redução de 8,07% na alíquota média efetiva do I. Importação, de 6,23% na alíquota média efetiva do IPI-Vinculado e de 33,53% no valor em dólares (volume) das importações;
- **IPI-Fumo (R\$ 2.033 milhões/-13,89%):** esse resultado decorreu, principalmente, da redução do volume de saída de cigarros dos estabelecimentos produtores em relação ao mesmo período do ano anterior;
- **IPI-Bebidas (R\$ 784 milhões/-31,53%):** alteração da sistemática de apuração do IPI-Bebidas em função da edição da Lei 13.097/15;
- **IPI-Automóveis (R\$ 935 milhões/-41,91%):** resultado decorrente, principalmente, da redução de **27,84%** no volume de vendas ao mercado interno (dezembro de 2015 a março de 2016/dezembro de 2014 a março de 2015 - Carta da Anfavea);
- **IPI-Outros (R\$ 6.335 milhões/-14,25%):** resultado influenciado, principalmente, pela redução de **11,68%** na produção industrial de dezembro de 2015 a março de 2016/dezembro de 2014 a março de 2015 (Pesquisa Industrial Mensal - Produção Física/ IBGE).

¹ A informação inserida logo após a denominação do tributo, entre parêntesis, representa o valor da arrecadação no período de janeiro a fevereiro de 2016 e a variação real (IPCA), em relação ao mesmo período do ano anterior.

A seguir, quadro demonstrativo da arrecadação desse tributo, destacando os principais setores:

ARRECADAÇÃO DO IPI-OUTROS POR DIVISÃO ECONÔMICA

PERÍODO: JANEIRO A ABRIL - 2016/2015

(A PREÇOS DE ABRIL/2016 - IPCA)

UNIDADE: R\$ MILHÕES

| DIVISÃO ECONÔMICA (CNAE) | ARRECADAÇÃO | | DIFERENÇAS | |
|----------------------------------------------------|-------------------|-------------------|----------------|----------------|
| | JAN-ABR/16 [A] | JAN-ABR/15 [B] | [A]-[B] | [A]/[B]% |
| . FABRIC. DE VEÍC. AUTOMOTORES (exceto automóveis) | 327 | 577 | (250) | (43,35) |
| . METALURGIA | 235 | 482 | (247) | (51,31) |
| . FABRIC. DE EQUIP. DE INFORMÁTICA E ELETRÔNICOS | 324 | 453 | (129) | (28,46) |
| SUBTOTAL [A] | 886 | 1.513 | (627) | (41,42) |
| DEMAIS [B] | 5.449 | 5.875 | (426) | (7,26) |
| TOTAL [C]=[A]+[B] | 6.335 | 7.388 | (1.053) | (14,25) |

- **IRPF (R\$ 11.818 milhões/-3,10%)**: resultado decorrente, principalmente, do decréscimo na arrecadação dos itens Quotas-Declaração (-3,21%) e Ganhos de Capital na Alienação de Bens (-6,22%), conforme observado no quadro a seguir;

ARRECADAÇÃO DO IRPF

PERÍODO: JANEIRO A ABRIL - 2016/2015

(A PREÇOS DE ABRIL/2016 - IPCA)

UNIDADE: R\$ MILHÕES

| DISCRIMINAÇÃO | ARRECADAÇÃO | | DIFERENÇAS | |
|----------------------------------------|-------------------|-------------------|--------------|---------------|
| | JAN-ABR/16 [A] | JAN-ABR/15 [B] | [A]-[B] | [A]/[B]% |
| QUOTAS-DECLARAÇÃO | 6.877 | 7.105 | (228) | (3,21) |
| GANHOS DE CAPITAL NA ALIENAÇÃO DE BENS | 2.132 | 2.274 | (141) | (6,22) |
| GANHOS LÍQUIDOS EM OPERAÇÕES EM BOLSA | 229 | 182 | 47 | 25,83 |
| OUTROS | 2.581 | 2.637 | (56) | (2,13) |
| TOTAL | 11.818 | 12.197 | (379) | (3,10) |

- **IRPJ (R\$ 52.140 milhões/-9,44%) e CSLL (R\$ 30.027 milhões/-2,32%)**: esse resultado deveu-se, basicamente, aos seguintes fatores: a) arrecadação de receita extraordinária, em fevereiro/15, de cerca de R\$ 3.500 milhões decorrente de transferência de ativos entre empresas; b) redução de 13,37% na arrecadação do Lucro Presumido em razão da queda no faturamento das empresas; c) redução de 10,25% na arrecadação referente à Declaração de Ajuste/15.

Os quadros, a seguir, apresentam o desempenho da arrecadação dos principais itens do IRPJ e da CSLL, bem assim, dos setores que mais contribuíram para o resultado:

ARRECADAÇÃO DO IRPJ/CSLL
PERÍODO: JANEIRO A ABRIL - 2016/2015
(A PREÇOS DE ABRIL/2016 - IPCA)

UNIDADE: R\$ MILHÕES

| DISCRIMINAÇÃO | ARRECADAÇÃO | | DIFERENÇAS | |
|----------------------|-------------------|-------------------|----------------|---------------|
| | JAN-ABR/16 [A] | JAN-ABR/15 [B] | [A]-[B] | [A]/[B]% |
| ESTIMATIVA MENSAL | 37.526 | 38.566 | (1.040) | (2,70) |
| FINANCEIRA | 16.290 | 10.275 | 6.015 | 58,55 |
| DEMAIS | 21.236 | 28.292 | (7.056) | (24,94) |
| DECLARAÇÃO DE AJUSTE | 10.134 | 11.341 | (1.207) | (10,65) |
| FINANCEIRA | 5.582 | 7.133 | (1.551) | (21,74) |
| DEMAIS | 4.551 | 4.208 | 343 | 8,16 |
| BALANÇO TRIMESTRAL | 5.343 | 5.827 | (483) | (8,29) |
| LUCRO PRESUMIDO | 19.919 | 22.992 | (3.074) | (13,37) |
| OUTROS | 9.245 | 9.589 | (344) | (3,59) |
| TOTAL | 82.167 | 88.316 | (6.149) | (6,96) |

ARRECADAÇÃO DO IRPJ/CSLL POR DIVISÃO ECONÔMICA
PERÍODO: JANEIRO A ABRIL - 2016/2015
(A PREÇOS DE ABRIL/2016 - IPCA)

UNIDADE: R\$ MILHÕES

| DIVISÃO ECONÔMICA (CNAE) | ARRECADAÇÃO | | DIFERENÇAS | |
|----------------------------------------------------|-------------------|-------------------|----------------|----------------|
| | JAN-ABR/16 [A] | JAN-ABR/15 [B] | [A]-[B] | [A]/[B]% |
| . COMÉRCIO ATACADISTA | 4.951 | 5.981 | (1.031) | (17,23) |
| . COMÉRCIO VAREJISTA | 3.933 | 4.762 | (829) | (17,40) |
| . CONSTRUÇÃO DE EDIFÍCIOS | 1.755 | 2.341 | (586) | (25,03) |
| . SEGUROS E PREVIDÊNCIA COMPLEMENTAR | 5.310 | 5.702 | (391) | (6,86) |
| . ELETRICIDADE | 3.543 | 3.923 | (380) | (9,68) |
| . SERV. DE ESCRIT., APOIO ADMINIST. E OUTROS SERV. | 2.229 | 2.593 | (364) | (14,04) |
| . FABRICAÇÃO DE VEÍCULOS AUTOMOTORES | 258 | 587 | (329) | (56,12) |
| . SERV. DE ARQUIT. E ENGENHARIA | 705 | 979 | (274) | (28,00) |
| . EXTRAÇÃO DE PETRÓLEO E GÁS NATURAL | 47 | 307 | (260) | (84,74) |
| . OBRAS DE INFRA-ESTRUTURA | 605 | 862 | (257) | (29,78) |
| SUBTOTAL [A] | 23.336 | 28.037 | (4.701) | (16,77) |
| DEMAIS [B] | 58.831 | 60.279 | (1.448) | (2,40) |
| TOTAL [C]=[A]+[B] | 82.167 | 88.316 | (6.149) | (6,96) |

- **IRRF-Rendimentos do Trabalho (R\$ 34.886 milhões/-5,54%):** o resultado reflete, principalmente, a variação nominal de +5,68% (IPCA -4,16%) da massa salarial habitual nos meses de dezembro de 2015 a março de 2016 em relação a igual período do ano anterior;

- **IRRF-Rendimentos de Capital (R\$ 15.573 milhões/+6,73%):** resultado explicado pelo acréscimo nominal de 28,27% no item “Aplicações de Renda Fixa (PF e PJ)”, conjugado com o acréscimo nominal de 23,01% na arrecadação do item referente às operações de swap;
- **IRRF-Outros Rendimentos (3.506 milhões/-21,26%):** resultado decorrente do recolhimento atípico, em abril/15, a título de Depósito Judicial, no valor de R\$ 835 milhões;
- **IOF (R\$ 11.369 milhões/-5,81%):** resultado explicado, basicamente, pela redução na concessão de créditos às pessoas físicas e jurídicas;

ARRECADAÇÃO DO IOF
PERÍODO: JANEIRO A ABRIL - 2016/2015
(A PREÇOS DE ABRIL/2016 - IPCA)

UNIDADE: R\$ MILHÕES

| DISCRIMINAÇÃO | ARRECADAÇÃO | | DIFERENÇAS | |
|----------------------------------------|-------------------|-------------------|--------------|---------------|
| | JAN-ABR/16 [A] | JAN-ABR/15 [B] | [A]-[B] | [A]/[B]% |
| OPERAÇÕES DE CRÉDITO - PESSOA JURÍDICA | 3.100 | 3.402 | (302) | (8,88) |
| OPERAÇÕES DE CRÉDITO - PESSOA FÍSICA | 4.303 | 4.773 | (470) | (9,84) |
| OPERAÇÕES DE CÂMBIO - SAÍDA DE MOEDA | 1.045 | 1.245 | (200) | (16,09) |
| OPERAÇÕES DE CÂMBIO - ENTRADA DE MOEDA | 484 | 341 | 143 | 41,93 |
| SUBTOTAL [A] | 8.933 | 9.762 | (829) | (8,49) |
| TÍTULOS OU VALORES MOBILIÁRIOS | 580 | 481 | 99 | 20,66 |
| DEMAIS | 1.855 | 1.827 | 29 | 1,57 |
| SUBTOTAL [B] | 2.436 | 2.308 | 128 | 5,55 |
| TOTAL | 11.369 | 12.070 | (701) | (5,81) |

- **Cofins (R\$ 68.950 milhões/-6,44%) e PIS/Pasep (R\$ 18.647 milhões/-6,99%):** esse resultado decorreu, fundamentalmente, da combinação dos seguintes fatores: a) decréscimo real de 9,87% do volume de vendas (PMC-IBGE) e de 4,99% no volume de serviços (PMS-IBGE) entre dezembro de 2015 e março de 2016 em relação ao período compreendido entre dezembro de 2014 e março de 2015; b) arrecadação extraordinária, em fevereiro de 2015, no valor de R\$ 1,1 bilhão em decorrência de transferência de ativos entre empresas; c) redução no volume de importações; e d) aumento das alíquotas incidentes sobre combustíveis na importação com efeitos desde março de 2015.

O quadro a seguir apresenta a arrecadação dos principais itens e dos principais setores econômicos:

ARRECADAÇÃO DA COFINS/PIS-PASEP
PERÍODO: JANEIRO A ABRIL - 2016/2015
(A PREÇOS DE ABRIL/2016 - IPCA)

UNIDADE: R\$ MILHÕES

| DISCRIMINAÇÃO | ARRECADAÇÃO | | DIFERENÇAS | |
|---------------|-------------------|-------------------|----------------|---------------|
| | JAN-ABR/16 [A] | JAN-ABR/15 [B] | [A]-[B] | [A]/[B]% |
| IMPORTAÇÃO | 14.407 | 15.527 | (1.120) | (7,21) |
| OUTROS | 73.189 | 78.215 | (5.026) | (6,43) |
| TOTAL | 87.597 | 93.743 | (6.146) | (6,56) |

ARRECADAÇÃO DA COFINS/PIS-PASEP POR DIVISÃO ECONÔMICA
PERÍODO: JANEIRO A ABRIL - 2016/2015
(A PREÇOS DE ABRIL/2016 - IPCA)

UNIDADE: R\$ MILHÕES

| DIVISÃO ECONÔMICA (CNAE) | ARRECADAÇÃO | | DIFERENÇAS | |
|--------------------------------------------------|-------------------|-------------------|----------------|----------------|
| | JAN-ABR/16 [A] | JAN-ABR/15 [B] | [A]-[B] | [A]/[B]% |
| . FABRICAÇÃO DE VEÍCULOS AUTOMOTORES | 3.245 | 4.495 | (1.250) | (27,80) |
| . FABRIC. DE EQUIP. DE INFORMÁTICA E ELETRÔNICOS | 1.564 | 2.154 | (590) | (27,39) |
| . COMÉRCIO ATACADISTA | 6.974 | 7.559 | (586) | (7,75) |
| . TELECOMUNICAÇÕES | 1.818 | 2.387 | (569) | (23,82) |
| . CONSTRUÇÃO DE EDIFÍCIOS | 1.170 | 1.567 | (397) | (25,34) |
| . FABRICAÇÃO DE MÁQUINAS E EQUIPAMENTOS | 1.057 | 1.431 | (374) | (26,11) |
| . TRANSPORTE TERRESTRE | 1.438 | 1.801 | (363) | (20,16) |
| . FABRIC. DE PRODUTOS DE MINERAIS NÃO-METÁLICOS | 452 | 780 | (328) | (42,07) |
| . METALURGIA | 723 | 1.040 | (317) | (30,46) |
| . COMÉRCIO VAREJISTA | 4.483 | 4.752 | (268) | (5,65) |
| SUBTOTAL [A] | 22.925 | 27.966 | (5.041) | (18,03) |
| DEMAIS [B] | 64.672 | 65.777 | (1.105) | (1,68) |
| TOTAL [C]=[A]+[B] | 87.597 | 93.743 | (6.146) | (6,56) |

- **Cide-Combustíveis (R\$ 1.913 milhões):** alteração das alíquotas sobre gasolina e diesel a partir dos fatos geradores de maio de 2015 (Decreto 8.395, de 2015). Cabe destacar que essa contribuição estava, anteriormente, com alíquota zero;
- **Outras receitas administradas pela RFB (R\$ 7.259 milhões/-8,80):** resultado influenciado pela conjugação dos seguintes fatores: a) redução nominal, de -4,13 na arrecadação de Loterias; b) redução na arrecadação de parcelamentos especiais em consequência de quitações antecipadas;
- **Receita previdenciária (R\$ 121.653 milhões/-5,58%):** a Receita Própria apresentou variação real de -5,32% e as Demais de -7,44%.

ARRECADAÇÃO DA RECEITA PREVIDENCIÁRIA
PERÍODO: JANEIRO A ABRIL - 2016/2015
(A PREÇOS DE ABRIL/2016 - IPCA)

UNIDADE: R\$ MILHÕES

| RECEITA PREVIDENCIÁRIA | ARRECADAÇÃO | | DIFERENÇAS | |
|---------------------------|-------------------|-------------------|----------------|---------------|
| | JAN-ABR/16 [A] | JAN-ABR/15 [B] | [A]-[B] | [A]/[B]% |
| PRÓPRIA | 107.168 | 113.192 | (6.024) | (5,32) |
| DEMAIS | 14.485 | 15.649 | (1.164) | (7,44) |
| TOTAL | 121.653 | 128.841 | (7.188) | (5,58) |

O resultado decorreu, principalmente, em razão das desonerações sobre a folha de pagamentos, em especial, daquelas instituídas pelas Leis nº 12.715, de 2012, nº 12.794, de 2013 e nº 12.844, de 2013 e da elevação das alíquotas da Contribuição Previdenciária sobre Receita Bruta pela Lei nº 13.161, de 2015, para alguns setores (reversão parcial da desoneração).

A Pesquisa Mensal de Emprego, feita pelo IBGE, foi encerrada em fevereiro de 2016. Em virtude disso, a partir da presente nota utilizou-se a Pesquisa Nacional por Amostragem de Domicílios Contínua – Mensal. Cabe ressaltar que a PNAD Contínua - Mensal é apurada em todas as regiões brasileiras, enquanto a PME era apurada somente nas seis principais regiões metropolitanas brasileiras (Recife, Salvador, Belo Horizonte, Rio de Janeiro, São Paulo e Porto Alegre).

A massa salarial habitual de dezembro de 2015 a março de 2016, apurada pela PNAD Contínua – Mensal/IBGE em todas as regiões brasileiras, apresentou crescimento nominal de **+5,68%** em relação a igual período do ano anterior. Com atualização pelo IPCA, há uma redução de 4,16%.

O Cadastro Geral de Empregados e Desempregados (CAGED/MTE) apresentou, até o mês de março 2016, um saldo negativo de -319.150 empregos. A contribuição dos principais setores para esse resultado foi a seguinte: comércio (-168,3 mil postos), indústria de transformação (-69,5 mil postos) e construção civil (-41,9 mil postos). Nos últimos doze meses, verificou-se uma redução de -1.853.076 postos de trabalho.

III. RECEITAS ADMINISTRADAS PELA RFB - DESEMPENHO DA ARRECADAÇÃO DE ABRIL DE 2016 EM RELAÇÃO A ABRIL DE 2015 (Tabelas I e I-A).

A arrecadação das Receitas Administradas pela RFB apresentou, no mês de abril de 2016, variação real (IPCA) de **-5,31%** em relação ao mesmo mês do ano anterior.

Além do desempenho negativo da atividade econômica, os principais fatores que, em conjunto, contribuíram para esse resultado foram os seguintes:

- elevação das alíquotas da Contribuição Previdenciária sobre Receita Bruta por meio da Lei nº 13.161, de 2015. Essa elevação refere-se a reversão parcial da desoneração da Folha de Pagamentos de determinados setores;
- recomposição das alíquotas da CIDE- combustível, com efeitos na arrecadação a partir de junho de 2015;

Apresenta-se, a seguir, o desempenho da arrecadação por tributo e os principais fatores que concorreram para esse desempenho²:

- **Imposto de Importação (R\$ 2.322 milhões/-35,41%) e IPI-Vinculado (R\$ 1.087 milhões/-31,05%):** resultado decorrente, principalmente, da conjugação dos seguintes fatores: elevação de 17,17% na taxa média de câmbio; redução de 9,73% na alíquota média efetiva do I. Importação, de 2,40% na alíquota média efetiva do IPI-Vinculado e de 33,23% no valor em dólares (volume) das importações;
- **IPI-Fumo (R\$ 398 milhões/+34,05%):** esse resultado decorreu, principalmente, do maior volume de saída de cigarros dos estabelecimentos produtores em relação ao mesmo mês do ano anterior;
- **IPI-Bebidas (R\$ 200 milhões/-18,82%):** alteração da sistemática de apuração do IPI-Bebidas em função da edição da Lei 13.097/15;
- **IPI-Automóveis (R\$ 324 milhões/-25,16%):** resultado decorrente, principalmente, da redução de **19,55%** volume de vendas ao mercado interno (março-2016/março-2015 - Carta da Anfavea) e de compensações tributárias;
- **IPI-Outros (R\$ 1.675 milhões/-13,67%):** resultado influenciado principalmente pela redução de **11,40%** na produção industrial de março de 2016 em relação a março de 2015 (Pesquisa Industrial Mensal - Produção Física/ IBGE).

A seguir, quadro demonstrativo da arrecadação desse tributo, destacando os principais setores:

² A informação inserida logo após a denominação do tributo, entre parêntesis, representa o valor da arrecadação no mês de janeiro de 2016 e a variação real (IPCA), em relação ao mesmo mês do ano anterior.

ARRECAÇÃO DO IPI-OUTROS POR DIVISÃO ECONÔMICA
PERÍODO: ABRIL - 2016/2015
(A PREÇOS DE ABRIL/2016 - IPCA)

UNIDADE: R\$ MILHÕES

| DIVISÃO ECONÔMICA (CNAE) | ARRECAÇÃO | | DIFERENÇAS | |
|----------------------------------------------------|---------------|---------------|--------------|----------------|
| | ABR/16 [A] | ABR/15 [B] | [A]-[B] | [A]/[B]% |
| . METALURGIA | 48 | 131 | (83) | (63,19) |
| . FABRIC. DE VEÍC. AUTOMOTORES (exceto automóveis) | 104 | 168 | (63) | (37,83) |
| . FABRIC. DE EQUIP. DE INFORMÁTICA E ELETRÔNICOS | 83 | 132 | (49) | (36,97) |
| SUBTOTAL [A] | 236 | 431 | (195) | (45,28) |
| DEMAIS [B] | 1.439 | 1.509 | (70) | (4,64) |
| TOTAL [C]=[A]+[B] | 1.675 | 1.940 | (265) | (13,67) |

- **IRPF (R\$ 7.843 milhões/-5,48%)**: resultado decorrente, principalmente, do decréscimo real na arrecadação dos itens Ganhos de Capital na Alienação de Bens (-28,41%) e Quotas-Declaração (-3,12%), conforme observado no quadro a seguir;

ARRECAÇÃO DO IRPF
PERÍODO: ABRIL - 2016/2015
(A PREÇOS DE ABRIL/2016 - IPCA)

UNIDADE: R\$ MILHÕES

| DISCRIMINAÇÃO | ARRECAÇÃO | | DIFERENÇAS | |
|----------------------------------------|---------------|---------------|--------------|---------------|
| | ABR/16 [A] | ABR/15 [B] | [A]-[B] | [A]/[B]% |
| QUOTAS-DECLARAÇÃO | 6.443 | 6.650 | (207) | (3,12) |
| GANHOS DE CAPITAL NA ALIENAÇÃO DE BENS | 532 | 743 | (211) | (28,41) |
| OUTROS | 868 | 905 | (37) | (4,05) |
| TOTAL | 7.843 | 8.298 | (455) | (5,48) |

- **IRPJ (R\$ 13.807 milhões/+5,82%) e CSLL (R\$ 7.678 milhões/+12,56%)**: esse resultado deve-se, basicamente, ao crescimento da arrecadação referente à estimativa mensal em função do resultados apresentados pelo setor financeiro. Os quadros, a seguir, apresentam o desempenho da arrecadação dos principais itens do IRPJ e da CSLL, bem assim, dos setores que mais contribuíram para o resultado:

ARRECADAÇÃO DO IRPJ/CSLL
PERÍODO: ABRIL - 2016/2015
(A PREÇOS DE ABRIL/2016 - IPCA)

UNIDADE: R\$ MILHÕES

| DISCRIMINAÇÃO | ARRECADAÇÃO | | DIFERENÇAS | |
|-------------------|---------------|---------------|--------------|-------------|
| | ABR/16 [A] | ABR/15 [B] | [A]-[B] | [A]/[B]% |
| ESTIMATIVA MENSAL | 9.414 | 6.794 | 2.620 | 38,56 |
| FINANCEIRA | 3.781 | 1.592 | 2.189 | 137,50 |
| DEMAIS | 5.633 | 5.202 | 431 | 8,28 |
| LUCRO PRESUMIDO | 7.686 | 8.502 | (816) | (9,60) |
| OUTROS | 4.385 | 4.573 | (188) | (4,10) |
| TOTAL | 21.485 | 19.869 | 1.616 | 8,13 |

ARRECADAÇÃO DO IRPJ/CSLL POR DIVISÃO ECONÔMICA
PERÍODO: ABRIL - 2016/2015
(A PREÇOS DE ABRIL/2016 - IPCA)

UNIDADE: R\$ MILHÕES

| DIVISÃO ECONÔMICA (CNAE) | ARRECADAÇÃO | | DIFERENÇAS | |
|----------------------------------------------------|---------------|---------------|----------------|----------------|
| | ABR/16 [A] | ABR/15 [B] | [A]-[B] | [A]/[B]% |
| . ENTIDADES FINANCEIRAS | 3.759 | 1.607 | 2.152 | 133,96 |
| . SERV. DE ESCRIT., APOIO ADMINIST. E OUTROS SERV. | 1.058 | 654 | 405 | 61,91 |
| . CAPTAÇÃO, TRATAMENTO E DISTRIBUIÇÃO DE ÁGUA | 385 | 132 | 253 | 191,40 |
| . ELETRICIDADE | 930 | 760 | 170 | 22,41 |
| . FABRIC. OUTROS EQUIP. TRANSP., EXC. VEÍC. AUTOM. | 220 | 53 | 167 | 316,32 |
| . FABRICAÇÃO DE PRODUTOS QUÍMICOS | 382 | 275 | 107 | 38,83 |
| . ATIVIDADES DE RÁDIO E DE TELEVISÃO | 222 | 156 | 65 | 41,93 |
| . TELECOMUNICAÇÕES | 195 | 137 | 58 | 42,08 |
| . MANUT., REPAR. E INSTAL. DE MÁQUINAS E EQUIP. | 108 | 57 | 51 | 88,45 |
| . ATIVIDADES DE ATENÇÃO À SAÚDE HUMANA | 706 | 657 | 49 | 7,53 |
| SUBTOTAL [A] | 7.965 | 4.488 | 3.477 | 77,48 |
| DEMAIS [B] | 13.521 | 15.382 | (1.861) | (12,10) |
| TOTAL [C]=[A]+[B] | 21.485 | 19.869 | 1.616 | 8,13 |

- **IRRF-Rendimentos do Trabalho (R\$ 8.116 milhões/-3,78%):** o resultado reflete, principalmente, a variação nominal de +5,61% (IPCA -3,45%) da massa salarial habitual no mês de março de 2016 em relação ao mesmo mês de 2015;
- **IRRF-Rendimentos de Capital (R\$ 3.998 milhões/+12,67%):** resultado explicado pelo acréscimo nominal de 34,18% no item Aplicações de Renda Fixa (PF e PJ), conjugado com o aumento nominal de 27,35% na arrecadação referente aos fundos de renda fixa;
- **IRRF-Rendimentos de Residentes no Exterior (R\$ 1.834 milhões/-7,87%):** resultado decorrente da redução nominal de 68,53% no item juros sobre o capital próprio e do acréscimo nominal de 33,30% no item rendimento do trabalho;

- **IRRF-Outros Rendimentos (R\$ 798 milhões/-55,00%):** resultado decorrente do recolhimento atípico, em abril/15, a título de Depósito Judicial, no valor de R\$ 835 milhões;
- **IOF (R\$ 2.885 milhões/-7,65%):** resultado explicado, basicamente, pela redução na concessão de créditos às pessoas físicas e jurídicas;

ARRECADAÇÃO DO IOF
PERÍODO: ABRIL - 2016/2015
(A PREÇOS DE ABRIL/2016 - IPCA)

UNIDADE: R\$ MILHÕES

| DISCRIMINAÇÃO | ARRECADAÇÃO | | DIFERENÇAS | |
|----------------------------------------|---------------|---------------|--------------|----------------|
| | ABR/16 [A] | ABR/15 [B] | [A]-[B] | [A]/[B]% |
| OPERAÇÕES DE CRÉDITO - PESSOA JURÍDICA | 757 | 888 | (131) | (14,77) |
| OPERAÇÕES DE CRÉDITO - PESSOA FÍSICA | 1.129 | 1.310 | (181) | (13,83) |
| OPERAÇÕES DE CÂMBIO - SAÍDA DE MOEDA | 252 | 275 | (22) | (8,04) |
| OPERAÇÕES DE CÂMBIO - ENTRADA DE MOEDA | 132 | 85 | 48 | 56,19 |
| SUBTOTAL [A] | 2.270 | 2.557 | (287) | (11,21) |
| TÍTULOS OU VALORES MOBILIÁRIOS | 153 | 128 | 25 | 19,18 |
| DEMAIS | 462 | 439 | 23 | 5,25 |
| SUBTOTAL [B] | 615 | 567 | 48 | 8,40 |
| TOTAL | 2.885 | 3.124 | (239) | (7,65) |

- **Cofins (R\$ 17.191 milhões/-7,87%) e PIS/Pasep (R\$ 4.491 milhões/-9,93%):** esse resultado decorreu, fundamentalmente, da combinação dos seguintes fatores: a) decréscimo real de 7,94% do volume de vendas (PMC-IBGE) e de 5,83% no volume de serviços (PMS-IBGE) em março de 2016 em relação a março de 2015 e b) diminuição do volume de importações.

O quadro a seguir apresenta a arrecadação dos principais itens e dos principais setores econômicos:

ARRECADAÇÃO DA COFINS/PIS-PASEP
PERÍODO: ABRIL - 2016/2015
(A PREÇOS DE ABRIL/2016 - IPCA)

UNIDADE: R\$ MILHÕES

| DISCRIMINAÇÃO | ARRECADAÇÃO | | DIFERENÇAS | |
|---------------|---------------|---------------|----------------|---------------|
| | ABR/16 [A] | ABR/15 [B] | [A]-[B] | [A]/[B]% |
| IMPORTAÇÃO | 3.293 | 3.904 | (611) | (15,65) |
| OUTROS | 18.389 | 19.742 | (1.353) | (6,85) |
| TOTAL | 21.682 | 23.646 | (1.964) | (8,30) |

ARRECAÇÃO DA COFINS/PIS-PASEP POR DIVISÃO ECONÔMICA
PERÍODO: ABRIL - 2016/2015
(A PREÇOS DE ABRIL/2016 - IPCA)

UNIDADE: R\$ MILHÕES

| DIVISÃO ECONÔMICA (CNAE) | ARRECAÇÃO | | DIFERENÇAS | |
|---------------------------------------------------|---------------|---------------|----------------|----------------|
| | ABR/16 [A] | ABR/15 [B] | [A]-[B] | [A]/[B]% |
| . COMBUSTÍVEIS | 1.778 | 2.787 | (1.010) | (36,22) |
| . FABRICAÇÃO DE VEÍCULOS AUTOMOTORES | 863 | 1.115 | (252) | (22,62) |
| . FABRIC. DE EQUIP. DE INFORMÁTICA E ELETRÔNICOS | 395 | 582 | (188) | (32,25) |
| . COMÉRCIO ATACADISTA | 1.670 | 1.844 | (175) | (9,47) |
| . METALURGIA | 165 | 276 | (111) | (40,17) |
| . FABRIC. DE PRODUTOS DE MINERAIS NÃO-METÁLICOS | 113 | 212 | (99) | (46,90) |
| . FABRICAÇÃO DE MÁQUINAS E EQUIPAMENTOS | 253 | 348 | (96) | (27,43) |
| . CONSTRUÇÃO DE EDIFÍCIOS | 286 | 379 | (93) | (24,49) |
| . TRANSPORTE TERRESTRE | 366 | 449 | (83) | (18,51) |
| . COMÉRCIO E REPAR. DE VEÍC. AUTOMOT. E MOTOCICL. | 236 | 292 | (57) | (19,34) |
| SUBTOTAL [A] | 6.123 | 8.286 | (2.163) | (26,10) |
| DEMAIS [B] | 15.559 | 15.360 | 199 | 1,29 |
| TOTAL [C]=[A]+[B] | 21.682 | 23.646 | (1.964) | (8,30) |

- **Cide-Combustíveis (R\$ 471 milhões):** alteração das alíquotas sobre gasolina e diesel a partir dos fatos geradores de maio de 2015 (Decreto 8.395, de 2015). Cabe destacar que essa contribuição estava, anteriormente, com alíquota zero;
- **Outras receitas administradas pela RFB (R\$ 1.714 milhões/-27,70%):** resultado influenciado, principalmente, pela redução nominal de -7,80% na arrecadação de Loterias;
- **Receita previdenciária (R\$ 30.357 milhões/-5,23%):** a Receita Própria apresentou variação real de -5,29% e as Demais de -4,70%.

ARRECAÇÃO DA RECEITA PREVIDENCIÁRIA
PERÍODO: ABRIL - 2016/2015
(A PREÇOS DE ABRIL/2016 - IPCA)

UNIDADE: R\$ MILHÕES

| RECEITA PREVIDENCIÁRIA | ARRECAÇÃO | | DIFERENÇAS | |
|------------------------|---------------|---------------|----------------|---------------|
| | ABR/16 [A] | ABR/15 [B] | [A]-[B] | [A]/[B]% |
| PRÓPRIA | 27.146 | 28.662 | (1.516) | (5,29) |
| DEMAIS | 3.210 | 3.369 | (158) | (4,70) |
| TOTAL | 30.357 | 32.031 | (1.674) | (5,23) |

O resultado decorreu, principalmente, em razão das desonerações sobre a folha de pagamentos, em especial, daquelas instituídas pelas Leis nº 12.715, de 2012, nº 12.794, de 2013 e nº 12.844, de 2013 e da elevação das alíquotas da Contribuição Previdenciária sobre Receita Bruta pela Lei nº 13.161, de 2015, para alguns setores (reversão parcial da desoneração).

A Pesquisa Mensal de Emprego, feita pelo IBGE, foi encerrada em fevereiro de 2016. Em virtude disso, a partir da presente nota utilizou-se a Pesquisa Nacional por Amostragem de Domicílios Contínua – Mensal. Cabe ressaltar que a PNAD Contínua - Mensal é apurada em todas as regiões brasileiras, enquanto a PME era somente nas seis principais regiões metropolitanas brasileiras (Recife, Salvador, Belo Horizonte, Rio de Janeiro, São Paulo e Porto Alegre).

A massa salarial habitual de março de 2016 em relação a março de 2015, apurada pela PNAD Contínua – Mensal/IBGE em todas as regiões brasileiras, apresentou crescimento nominal de +5,61% (IPCA -3,45%).

O Cadastro Geral de Empregados e Desempregados (CAGED/MTE) apresentou, para o mês de março de 2016, um saldo negativo de -118.776 empregos. A contribuição dos principais setores para esse resultado foi a seguinte: comércio (-42,0 mil postos), indústria de transformação (-24,9 mil postos) e construção civil (-24,2 mil postos).

IV. RECEITAS ADMINISTRADAS PELA RFB - DESEMPENHO DA ARRECADAÇÃO DE ABRIL DE 2016 EM RELAÇÃO A MARÇO DE 2016 (Tabelas I e I-A).

A arrecadação das Receitas Administradas pela RFB apresentou, no mês de abril de 2016, variação real (IPCA) de **+15,10%** em relação ao mês anterior.

Esse resultado decorreu, fundamentalmente, em razão de fatores sazonais, tais como o encerramento, em março, do prazo legal para pagamento do saldo do IRPJ e da CSLL, referente à Declaração de Ajuste relativa ao ano de 2015 e o recolhimento da primeira cota ou cota única do IRPJ e da CSLL das pessoas jurídicas que apuram o lucro com base no balanço trimestral ou no lucro presumido.

V. ARRECADAÇÃO POR BASES DE INCIDÊNCIA

ARRECADAÇÃO DAS RECEITAS ADMINISTRADAS PELA RFB POR BASE DE INCIDÊNCIA PERÍODO: 2014, 2015 E JANEIRO A ABRIL DE 2016 (A PREÇOS DE ABRIL/2016 - IPCA)

UNIDADE: R\$ MILHÕES

| DISCRIMINAÇÃO | 2014 | | 2015 | | 2016 | |
|---------------------------------------|------------------|---------------|------------------|---------------|----------------|---------------|
| | VALOR | % | VALOR | % | VALOR | % |
| TRIBUTOS SOBRE RENDA E PROPRIEDADE | 435.991 | 32,40 | 415.241 | 32,37 | 156.114 | 37,10 |
| TRIBUTOS SOBRE FOLHA DE SALÁRIOS | 397.247 | 29,52 | 374.365 | 29,18 | 115.830 | 27,53 |
| TRIBUTOS SOBRE BENS E SERVIÇOS | 445.876 | 33,13 | 422.891 | 32,96 | 125.776 | 29,89 |
| TRIBUTOS SOBRE TRANSAÇÕES FINANCEIRAS | 34.920 | 2,60 | 37.343 | 2,91 | 11.369 | 2,70 |
| OUTROS | 31.606 | 2,35 | 33.153 | 2,58 | 11.675 | 2,77 |
| TOTAL | 1.345.639 | 100,00 | 1.282.993 | 100,00 | 420.764 | 100,00 |

O exame da tabela acima demonstra a estabilidade da participação das bases de incidência nos anos de 2014 e 2015. A base renda e propriedade participa com, aproximadamente, 32%, a base folha de salários com 29%, a base bens e serviços com 33%, a base dos tributos financeiros com 3% e a base outros também, com, aproximadamente 3%.

Dessa análise depreende-se que, para os tributos de competência da União, as bases renda e propriedade e bens e serviços participam praticamente na mesma proporção, ao contrário do que se vê quando se examina a arrecadação total englobando as três esferas de governo.

Não se pode esquecer que o Imposto sobre Operações relativas à Circulação de Mercadorias e sobre Prestações de Serviços de Transporte Interestadual e Intermunicipal e de Comunicação (ICMS), de competência estadual e distrital, é o tributo com maior arrecadação em relação a todos os demais e incide, justamente, sobre a base bens e serviços. Deste modo, quando se considera as três esferas de governo a base de incidência com maior participação proporcional passa a ser aquela referente a bens e serviços.

Com relação ao ano de 2016, a base renda participa com, aproximadamente, 37% uma vez que o ajuste anual do IRPJ ocorre no primeiro trimestre do ano, aumentando, pontualmente, essa base de incidência. (ressalta-se que, para 2016, a tabela considera apenas os meses de janeiro e abril).

(*) ANEXO METODOLÓGICO – ARRECADAÇÃO POR BASES DE INCIDÊNCIA

O presente anexo tem como objetivo apresentar a metodologia empregada na análise da **Arrecadação por Bases de Incidência**, que passa, a partir de agora, a fazer parte da nota de arrecadação mensal elaborada pela Secretaria da Receita Federal do Brasil (RFB).

O primeiro ponto importante a ser destacado é que essa apresentação não segue a metodologia de cálculo adotada no estudo da Carga Tributária que vem sendo elaborado pela RFB desde 1995. No estudo da Carga Tributária, uma premissa básica adotada é que o enfoque econômico sempre deve prevalecer sobre o enfoque jurídico, de forma que qualquer pagamento efetuado pelo contribuinte

que seja compulsório, mesmo que sem natureza jurídica de tributo, será levado em conta. Esse é o caso, por exemplo, do Fundo de Garantia por Tempo de Serviço (FGTS) e do Salário-Família. Outro enfoque adotado no estudo da Carga é que dos pagamentos compulsórios são excluídos aqueles que configuram penalidade, sanção ou outros acréscimos legais.

No caso da análise da arrecadação por base de incidência, serão considerados somente os tributos administrados pela RFB, aí consideradas as receitas compulsórias decorrentes dos acréscimos legais para cada tributo. O motivo para inclusão é o fato dos acréscimos legais refletirem não só a mesma natureza jurídica do tributo, como também um esforço fiscal efetivo do Estado na busca dos tributos pagos a destempo.

Esses dois pontos relevantes são suficientes para mostrar ao leitor que não haverá uma comparabilidade direta e imediata entre as informações produzidas, devendo-se sempre estar atento aos caminhos adotados em cada estudo. As demais diferenças adotadas serão comentadas a seguir para cada base de incidência apresentada, quando for o caso.

As bases de incidência escolhidas serão as mesmas do estudo da Carga Tributária, com a única diferença que à base Renda será adicionada a base Propriedade, uma vez que o único tributo sobre a propriedade de competência da União é Imposto sobre a Propriedade Territorial Rural (ITR), cuja arrecadação não é expressiva frente aos demais tributos. Desse modo, as bases de incidência escolhidas em nosso enfoque serão:

1. Tributos sobre Renda e Propriedade;
2. Tributos sobre Folha de Salários;
3. Tributos sobre Bens e Serviços;
4. Tributos sobre Transações Financeiras; e
5. Outros Tributos.

A seguir são apresentadas as agregações a cada uma das bases de incidência apresentadas.

1. Tributos sobre Renda e Propriedade

Essa base de incidência é composta pelos seguintes tributos: Imposto de Renda da Pessoa Física, Imposto de Renda da Pessoa Jurídica, Contribuição Social sobre o Lucro Líquido, Imposto de Renda Retido na Fonte em todas as suas modalidades (Trabalho, Capital, Residentes no Exterior e Outros), Contribuições sobre Concursos sobre Prognósticos e Imposto sobre a Propriedade Territorial Rural. Uma diferença relevante a ser apontada em relação ao estudo da Carga Tributária é que no item referente ao Imposto de Renda da Pessoa Jurídica foi mantida a arrecadação relativa ao Lucro Presumido. Ainda que a base de cálculo desse tributo seja a receita bruta da empresa, entende-se que as alíquotas aplicáveis refletem, de alguma maneira, a lucratividade do negócio.

2. Tributos sobre Folha de Salários

Essa base de incidência é composta pelos seguintes tributos: Contribuições Previdenciárias (Contribuições sobre Empresas em Geral e Contribuições destinadas a outras entidades ou fundos); e Contribuições ao PIS-Folha/Pasep e Contribuição para o Plano de Seguridade Social do Servidor (CPSS).

3. Tributos sobre Bens e Serviços

Essa base de incidência é composta pelos seguintes tributos: Contribuição para o Financiamento da Seguridade Social (Cofins); a Contribuição para o Programa de Integração Social (PIS), exceto a incidente sobre Folha de Salários; Imposto sobre Produtos Industrializados (IPI) em todas as suas modalidades (Bebidas, Fumo, Automóveis, Vinculado à Importação e Outros); Tributos sobre o Comércio Exterior (Imposto de Importação, e Imposto de Exportação); CIDE-Combustíveis e Contribuições Previdenciárias sobre o faturamento.

4. Tributos sobre Transações Financeiras;

Essa base de incidência é composta pelos seguintes tributos: IOF (Imposto sobre Operações de Crédito, Câmbio e Seguro, ou relativas a Títulos ou Valores Mobiliários) e CPMF (Contribuição Provisória sobre Movimentação Financeira), com arrecadação residual relativa a fatos geradores pretéritos.

5. Outros Tributos.

Essa base de incidência é composta pelos seguintes tributos: Todos os tributos não classificados nas bases de incidência anteriores, como, por exemplo: CIDE-Remessas, Contribuição sobre Lojas Francas e Selos de Controle, Depósitos Judiciais e Receitas da Dívida Ativa não pertencentes às bases de incidência anteriores.

Receitas de Parcelamento

Como regra, a receita de parcelamento de débitos vencidos deve ser alocada na categoria em que se enquadra o respectivo tributo. No caso dos parcelamentos que englobem mais de um tributo e cujo pagamento possa ser distribuído entre eles, adota-se a regra de alocação correspondente. Caso não seja possível alocar junto ao respectivo tributo, os valores pagos decorrentes de parcelamento foram incluídos na categoria Outros Tributos.

Receitas do Simples-Nacional

As Receitas arrecadadas pelo Simples-Nacional serão alocadas nos respectivos tributos de acordo com a classificação dada pela legislação vigente. Portanto, ao contrário do estudo da Carga Tributária, que aloca a arrecadação total do Simples-Nacional na base de bens e serviços, em nossa metodologia estará alocada aos respectivos tributos.

VI. INFORMAÇÕES ADICIONAIS

a) Parcelamentos

a.1) Refis

O quadro a seguir mostra a evolução da arrecadação do REFIS, referente aos impostos e contribuições administrados pela RFB, no ano de 2015 e nos meses de janeiro a abril de 2016.

| ARRECADAÇÃO DO REFIS | |
|-----------------------------------------|-------------|
| PERÍODO: 2015 E JANEIRO A ABRIL DE 2016 | |
| (A PREÇOS CORRENTES) | |
| UNIDADE: R\$ MILHÕES | |
| MÊS | ARRECADAÇÃO |
| JAN-DEZ 2015 | 189 |
| JAN | 20 |
| FEV | 17 |
| MAR | 64 |
| ABR | 17 |
| JAN-ABR 2016 | 117 |

a.2) Paes e Paex

Os quadros, a seguir, mostram a arrecadação relativa ao parcelamento especial (Paes), em conformidade com o art. 1º da Lei 10.684/03, e ao Paex, em conformidade com a Medida Provisória 303/06.

| ARRECADAÇÃO DO PAES | | | | | | |
|-----------------------------------------|---------------------|-----------------------------------------|---------------------|-----------------------------------------|---------------------|-----------------------------------------|
| PERÍODO: 2015 E JANEIRO A ABRIL DE 2016 | | | | | | |
| (A PREÇOS CORRENTES) | | | | | | |
| MÊS | PESSOAS FÍSICAS | | PESSOAS JURÍDICAS | | TOTAL | |
| | VALOR (R\$ MILHÕES) | Nº CONTRIB. COM DÉBITOS EM PARCELAMENTO | VALOR (R\$ MILHÕES) | Nº CONTRIB. COM DÉBITOS EM PARCELAMENTO | VALOR (R\$ MILHÕES) | Nº CONTRIB. COM DÉBITOS EM PARCELAMENTO |
| JAN-DEZ 2015 | 14 | - | 285 | - | 299 | - |
| JAN | 1 | 945 | 28 | 3.447 | 29 | 4.392 |
| FEV | 1 | 922 | 22 | 3.389 | 24 | 4.311 |
| MAR | 1 | 911 | 23 | 3.334 | 24 | 4.245 |
| ABR | 1 | 896 | 22 | 3.294 | 23 | 4.190 |
| JAN-ABR 2016 | 5 | - | 95 | - | 100 | - |

ARRECAÇÃO MP Nº 303/06 (PAEX)
PERÍODO: 2015 E JANEIRO A ABRIL DE 2016
(A PREÇOS CORRENTES)

UNIDADE: R\$ MILHÕES

| RECEITAS | 2015 | 2016 | | | | |
|--------------------------------------|------------|-----------|-----------|-----------|-----------|-----------|
| | | JAN | FEV | MAR | ABR | TOTAL |
| I. IMPORTAÇÃO | 1 | 0 | 0 | 0 | 0 | 1 |
| IPI | 4 | 0 | 0 | 0 | 0 | 1 |
| I. RENDA | 27 | 2 | 2 | 2 | 2 | 9 |
| IOF | 0 | - | - | - | - | - |
| COFINS | 110 | 7 | 7 | 7 | 7 | 28 |
| PIS/PASEP | 39 | 3 | 3 | 3 | 3 | 12 |
| CSLL | 13 | 1 | 1 | 1 | 1 | 4 |
| SIMPLES (*) | 23 | 2 | 2 | 2 | 2 | 6 |
| OUTRAS | 3 | 0 | 0 | 0 | 0 | 1 |
| RECEITA ADMINISTRADA PELA RFB | 220 | 17 | 16 | 15 | 15 | 62 |

(*) Art. 8º MP 303/06.

a.3) Parcelamento - Lei 11.941/09 (códigos específicos)

O quadro a seguir mostra a arrecadação relativa ao parcelamento, em conformidade com a Lei 11.941/09.

ARRECAÇÃO DA LEI Nº 11.941/09
PERÍODO: 2015 E JANEIRO A ABRIL DE 2016
(A PREÇOS CORRENTES)

UNIDADE: R\$ MILHÕES

| MÊS | PREVIDENCIÁRIA | DEMAIS | TOTAL |
|---------------------|----------------|--------------|--------------|
| JAN-DEZ 2009 | 730 | 4.008 | 4.739 |
| JAN-DEZ 2010 | 2.091 | 5.598 | 7.690 |
| JAN-DEZ 2011 | 3.907 | 17.112 | 21.019 |
| JAN-DEZ 2012 | 3.960 | 12.600 | 16.560 |
| JAN-DEZ 2013 | 3.493 | 10.439 | 13.932 |
| JAN-DEZ 2014 | 3.112 | 10.056 | 13.168 |
| JAN-DEZ 2015 | 1.836 | 4.718 | 6.554 |
| JAN | 141 | 383 | 524 |
| FEV | 143 | 354 | 497 |
| MAR | 148 | 386 | 534 |
| ABR | 141 | 399 | 539 |
| JAN-ABR 2016 | 573 | 1.521 | 2.094 |

a.4) Parcelamento - Lei 12.865/13

O quadro a seguir mostra a arrecadação relativa ao parcelamento instituído pela Lei 12.865/13.

ARRECADAÇÃO DA LEI Nº 12.865/13
PERÍODO: 2013 A 2015 E JANEIRO A ABRIL DE 2016
(A PREÇOS CORRENTES)

UNIDADE: R\$ MILHÕES

| MÊS | PREVIDENCIÁRIA | DEMAIS | | | TOTAL GERAL |
|--------------|----------------|--------------------------|--------------------|--------|-------------|
| | | REABERTURA LEI 11.941/09 | OUTRAS MODALIDADES | TOTAL | |
| OUT-DEZ 2013 | 175 | 1.247 | 20.363 | 21.610 | 21.786 |
| JAN-DEZ 2014 | 611 | 2.973 | 2.023 | 4.996 | 5.607 |
| JAN-DEZ 2015 | 485 | 1.779 | 1.335 | 3.114 | 3.599 |
| JAN | 38 | 136 | 124 | 261 | 299 |
| FEV | 43 | 143 | 117 | 260 | 303 |
| MAR | 38 | 143 | 118 | 261 | 299 |
| ABR | 38 | 136 | 119 | 255 | 292 |
| JAN-ABR 2016 | 156 | 559 | 478 | 1.037 | 1.193 |

a.5) Parcelamento - Lei 12.996/14

O quadro a seguir mostra a arrecadação relativa ao parcelamento instituído pela Lei 12.996/14.

ARRECADAÇÃO DA LEI Nº 12.996/14
PERÍODO: 2014 A 2015 E JANEIRO A ABRIL DE 2016
(A PREÇOS CORRENTES)

UNIDADE: R\$ MILHÕES

| MÊS | PREVIDENCIÁRIA | DEMAIS | TOTAL |
|--------------|----------------|--------|--------|
| JUL-DEZ 2014 | 3.336 | 9.668 | 13.003 |
| JAN-DEZ 2015 | 1.926 | 9.362 | 11.288 |
| JAN | 124 | 424 | 548 |
| FEV | 128 | 436 | 564 |
| MAR | 131 | 449 | 580 |
| ABR | 126 | 443 | 569 |
| JAN-ABR 2016 | 509 | 1.753 | 2.262 |

b) Simples-Nacional

O quadro a seguir mostra a arrecadação relativa ao Simples-Nacional, instituído pela Lei Complementar 123, de 14 de dezembro de 2006.

ARRECADAÇÃO DO SIMPLES
PERÍODO: JANEIRO A ABRIL - 2016/2015
(A PREÇOS CORRENTES)

UNIDADE: R\$ MILHÕES

| MÊS | SIMPLES | | | | | |
|----------------|---------------|---------------|--------------|--------------|---------------|---------------|
| | RFB | | ICMS/ISS | | TOTAL | |
| | 2016 | 2015 | 2016 | 2015 | 2016 | 2015 |
| JAN | 5.185 | 4.913 | 1.593 | 1.526 | 6.778 | 6.439 |
| FEV | 4.165 | 4.089 | 1.250 | 1.238 | 5.415 | 5.327 |
| MAR | 4.251 | 4.051 | 1.277 | 1.225 | 5.527 | 5.276 |
| ABR | 4.493 | 4.403 | 1.362 | 1.341 | 5.854 | 5.744 |
| JAN-ABR | 18.094 | 17.456 | 5.481 | 5.330 | 23.574 | 22.786 |

c) Decomposição da arrecadação do IRPJ

ARRECADAÇÃO DO IRPJ
PERÍODO: 2015 E JANEIRO A ABRIL DE 2016
(A PREÇOS CORRENTES)

UNIDADE: R\$ MILHÕES

| MÊS | LUCRO REAL | | LUCRO PRESUMIDO | | OUTROS | | TOTAL | |
|---------------------|---------------|--------------|-----------------|--------------|---------------|--------------|----------------|---------------|
| | VALOR | % | VALOR | % | VALOR | % | VALOR | % |
| JAN-DEZ 2015 | 68.497 | 60,41 | 30.174 | 26,61 | 14.725 | 12,99 | 113.397 | 100,00 |
| JAN | 14.863 | 67,96 | 5.705 | 26,08 | 1.304 | 5,96 | 21.872 | 100,00 |
| FEV | 4.194 | 65,54 | 1.081 | 16,89 | 1.124 | 17,57 | 6.400 | 100,00 |
| MAR | 7.209 | 75,81 | 1.015 | 10,67 | 1.285 | 13,52 | 9.509 | 100,00 |
| ABR | 7.583 | 54,92 | 5.019 | 36,35 | 1.205 | 8,73 | 13.807 | 100,00 |
| JAN-ABR 2016 | 33.850 | 65,62 | 12.819 | 24,85 | 4.919 | 9,54 | 51.588 | 100,00 |

d) Arrecadação dos rendimentos de capital

ARRECADAÇÃO DE IRRF-RENDIMENTOS DE CAPITAL
PERÍODO: JANEIRO A ABRIL - 2016/2015
(A PREÇOS CORRENTES)

UNIDADE: R\$ MILHÕES

| MÊS | FUNDOS DE RENDA FIXA | | OPERAÇÕES DE SWAP | | JUROS REMUN. CAP. PRÓPRIO | | APLICAÇÃO DE RENDA FIXA (PF e PJ) | | OUTRAS | | TOTAL | |
|-------------------------|----------------------|--------------|-------------------|--------------|---------------------------|--------------|-----------------------------------|--------------|--------------|--------------|---------------|---------------|
| | 2016 | 2015 | 2016 | 2015 | 2016 | 2015 | 2016 | 2015 | 2016 | 2015 | 2016 | 2015 |
| JAN | 449 | 447 | 429 | 152 | 1.373 | 1.289 | 1.749 | 1.250 | 956 | 763 | 4.956 | 3.901 |
| FEV | 480 | 370 | 339 | 137 | 65 | 48 | 1.439 | 1.228 | 885 | 724 | 3.208 | 2.508 |
| MAR | 578 | 524 | 276 | 410 | 158 | 649 | 1.435 | 1.190 | 815 | 719 | 3.261 | 3.492 |
| ABR | 759 | 596 | 357 | 440 | 318 | 137 | 1.719 | 1.276 | 845 | 798 | 3.998 | 3.247 |
| JAN-ABR | 2.265 | 1.938 | 1.401 | 1.139 | 1.914 | 2.122 | 6.342 | 4.944 | 3.501 | 3.005 | 15.423 | 13.148 |
| VAR. % 2016/2015 | 16,92 | | 23,01 | | -9,84 | | 28,27 | | 16,50 | | 17,30 | |

e) Arrecadação previdenciária - repasses

A tabela a seguir apresenta a receita previdenciária, proveniente de repasses, para o período de janeiro a abril dos anos de 2015 e 2016.

ARRECADAÇÃO PREVIDENCIÁRIA - REPASSES
PERÍODO: JANEIRO A ABRIL - 2016/2015
(A PREÇOS CORRENTES)
 UNIDADE: R\$ MILHÕES

| REPASSES | ARRECADAÇÃO | | DIFERENÇAS | |
|-----------------------------------------------|----------------|----------------|-------------|-----------------|
| | JAN-ABR/16 [A] | JAN-ABR/15 [B] | [A]-[B] | [A]/[B]% (IPCA) |
| SIMPLES /PAES/PAEX | 11.129 | 11.004 | 125 | (8,03) |
| Parcelamentos / Lei 11.941/09 / Lei 12.996/14 | 682 | 890 | (208) | (30,40) |
| Programa de Recuperação Fiscal - REFIS | 52 | 34 | 18 | 40,05 |
| Outros | 1 | 5 | (3) | (74,17) |
| TOTAL REPASSES | 11.864 | 11.932 | (68) | (9,59) |

f) Receitas administradas por outros órgãos

ARRECADAÇÃO DAS RECEITAS ADMINISTRADAS POR OUTROS ÓRGÃOS
PERÍODO: JANEIRO A ABRIL - 2016/2015
(A PREÇOS DE ABRIL/2016 - IPCA)

UNIDADE: R\$ MILHÕES

| DISCRIMINAÇÃO | ARRECADAÇÃO | | DIFERENÇAS | |
|-------------------------------------|----------------|----------------|----------------|----------------|
| | JAN-ABR/16 [A] | JAN-ABR/15 [B] | [A]-[B] | [A]/[B]% |
| ROYALTIES | 5.528 | 10.409 | (4.882) | (46,90) |
| DEPÓSITOS JUDICIAIS NÃO TRIBUTÁRIOS | 123 | 264 | (141) | (53,43) |
| OUTROS | 1.521 | 1.770 | (250) | (14,10) |
| TOTAL | 7.171 | 12.444 | (5.273) | (42,37) |

g) Desonerações Tributárias
DESONERAÇÕES TRIBUTÁRIAS
PERÍODO: ABRIL - 2016/2015
(A PREÇOS CORRENTES)

UNIDADE: R\$ MILHÕES

| DISCRIMINAÇÃO | 2016 [A] | 2015 [B] | [A] - [B] |
|--------------------------------------------|--------------|--------------|----------------|
| Folha de Salários | 1.211 | 2.012 | (802) |
| Cide-Combustível | 417 | 890 | (473) |
| ICMS Base de Cálculo PIS/COFINS-Importação | - | 342 | (342) |
| Nafta e Álcool | 224 | 324 | (100) |
| Entidades Beneficentes - Cebas | 114 | 152 | (38) |
| IOF-Crédito PF | - | - | - |
| PRONON e PRONAS | 8 | 7 | 0 |
| Vale-Cultura | 66 | 62 | 5 |
| INOVAR-Auto | 79 | 74 | 5 |
| REPUBL-Redes | 96 | 91 | 6 |
| IRPF-Transportadores | 127 | 119 | 8 |
| Depreciação Acelerada BK | 139 | 130 | 8 |
| Lucro Presumido | 100 | 90 | 10 |
| Transporte Coletivo | 142 | 132 | 10 |
| Tributação PLR | 186 | 175 | 11 |
| Planos de Saúde | 188 | 175 | 13 |
| IPI-Total | 564 | 520 | 44 |
| Cesta Básica | 922 | 857 | 65 |
| Simples e MEI | 1.034 | 965 | 69 |
| Outros | 1.966 | 2.022 | (56) |
| TOTAL | 7.582 | 9.139 | (1.557) |

Obs: Tabela refere-se ao impacto em 2016 e 2015 das desonerações instituídas desde 2010.

DESONERAÇÕES TRIBUTÁRIAS
PERÍODO: JANEIRO A ABRIL - 2016/2015
(A PREÇOS CORRENTES)

UNIDADE: R\$ MILHÕES

| DISCRIMINAÇÃO | 2016 [A] | 2015 [B] | [A] - [B] |
|--------------------------------------------|---------------|---------------|----------------|
| Folha de Salários | 4.843 | 8.050 | (3.206) |
| Cide-Combustível | 1.668 | 3.560 | (1.892) |
| ICMS Base de Cálculo PIS/COFINS-Importação | - | 1.370 | (1.370) |
| Nafta e Álcool | 894 | 1.296 | (401) |
| IOF-Crédito PF | - | 341 | (341) |
| Entidades Benéficas - Cebas | 456 | 609 | (153) |
| PRONON e PRONAS | 32 | 30 | 2 |
| Vale-Cultura | 266 | 247 | 19 |
| INOVAR-Auto | 314 | 295 | 19 |
| REPUBL-Redes | 386 | 362 | 23 |
| IRPF-Transportadores | 508 | 477 | 31 |
| Depreciação Acelerada BK | 554 | 521 | 33 |
| Lucro Presumido | 400 | 361 | 39 |
| Transporte Coletivo | 566 | 526 | 40 |
| Tributação PLR | 743 | 699 | 45 |
| Planos de Saúde | 753 | 700 | 53 |
| IPI-Total | 2.257 | 2.080 | 177 |
| Cesta Básica | 3.687 | 3.427 | 260 |
| Simples e MEI | 4.136 | 3.859 | 277 |
| Outros | 7.737 | 9.320 | (1.583) |
| TOTAL | 30.202 | 38.130 | (7.928) |

Obs: Tabela refere-se ao impacto em 2016 e 2015 das desonerações instituídas desde 2010.

ANEXOS

TABELA I
ARRECAÇÃO DAS RECEITAS FEDERAIS
PERÍODO: MARÇO E ABRIL DE 2016 E ABRIL DE 2015
(A PREÇOS CORRENTES)

UNIDADE: R\$ MILHÕES

| RECEITAS | 2016 | | 2015 | VARIÇÃO (%) | |
|---------------------------------------------------|----------------|---------------|----------------|--------------------------------|--------------------------------|
| | ABRIL | MARÇO | ABRIL | <u>ABR/16</u> <u>MAR/16</u> | <u>ABR/16</u> <u>ABR/15</u> |
| IMPOSTO SOBRE IMPORTAÇÃO | 2.322 | 2.833 | 3.289 | (18,05) | (29,42) |
| I.P.I-TOTAL | 3.685 | 3.575 | 4.113 | 3,07 | (10,40) |
| I.P.I-FUMO | 398 | 468 | 272 | (15,07) | 46,48 |
| I.P.I-BEBIDAS | 200 | 197 | 226 | 1,46 | (11,29) |
| I.P.I-AUTOMÓVEIS | 324 | 153 | 397 | 111,97 | (18,22) |
| I.P.I-VINCULADO À IMPORTAÇÃO | 1.087 | 1.274 | 1.443 | (14,63) | (24,65) |
| I.P.I-OUTROS | 1.675 | 1.483 | 1.776 | 12,98 | (5,66) |
| IMPOSTO SOBRE A RENDA-TOTAL | 36.441 | 24.931 | 33.986 | 46,17 | 7,22 |
| I.RENDA-PESSOA FÍSICA | 7.843 | 1.048 | 7.594 | 648,25 | 3,29 |
| I.RENDA-PESSOA JURÍDICA | 13.807 | 9.509 | 11.940 | 45,20 | 15,64 |
| ENTIDADES FINANCEIRAS | 2.262 | 2.858 | 1.003 | (20,88) | 125,42 |
| DEMAIS EMPRESAS | 11.546 | 6.651 | 10.937 | 73,60 | 5,57 |
| I.RENDA-RETIDO NA FONTE | 14.790 | 14.373 | 14.453 | 2,90 | 2,34 |
| I.R.R.F-RENDIMENTOS DO TRABALHO | 8.160 | 8.411 | 7.761 | (2,98) | 5,15 |
| I.R.R.F-RENDIMENTOS DE CAPITAL | 3.998 | 3.261 | 3.247 | 22,58 | 23,12 |
| I.R.R.F-RENDIMENTOS DE RESIDENTES NO EXTERIOR | 1.834 | 1.924 | 1.822 | (4,68) | 0,68 |
| I.R.R.F-OUTROS RENDIMENTOS | 798 | 777 | 1.623 | 2,67 | (50,83) |
| IOF - I. S/ OPERAÇÕES FINANCEIRAS | 2.885 | 2.606 | 2.858 | 10,68 | 0,92 |
| ITR - I. TERRITORIAL RURAL | 16 | 17 | 16 | (9,97) | (0,57) |
| COFINS - CONTRIB. P/ A SEGURIDADE SOCIAL | 17.191 | 15.998 | 17.076 | 7,46 | 0,68 |
| ENTIDADES FINANCEIRAS | 1.950 | 1.372 | 1.184 | 42,20 | 64,67 |
| DEMAIS EMPRESAS | 15.241 | 14.626 | 15.891 | 4,20 | (4,09) |
| CONTRIBUIÇÃO PARA O PIS/PASEP | 4.491 | 4.388 | 4.563 | 2,35 | (1,57) |
| ENTIDADES FINANCEIRAS | 280 | 224 | 203 | 25,19 | 37,96 |
| DEMAIS EMPRESAS | 4.211 | 4.164 | 4.360 | 1,12 | (3,41) |
| CSLL - CONTRIB. SOCIAL S/ LUCRO LÍQUIDO | 7.678 | 5.705 | 6.242 | 34,57 | 23,00 |
| ENTIDADES FINANCEIRAS | 1.551 | 2.212 | 468 | (29,88) | 231,22 |
| DEMAIS EMPRESAS | 6.127 | 3.494 | 5.774 | 75,37 | 6,12 |
| CIDE-COMBUSTÍVEIS | 471 | 460 | 0 | 2,47 | 105.102,84 |
| PSS - CONTRIB. DO PLANO DE SEGURIDADE DO SERVIDOR | 2.229 | 2.300 | 2.176 | (3,08) | 2,48 |
| OUTRAS RECEITAS ADMINISTRADAS | 1.714 | 1.838 | 2.169 | (6,76) | (20,99) |
| SUBTOTAL [A] | 79.122 | 64.651 | 76.488 | 22,38 | 3,44 |
| RECEITA PREVIDENCIÁRIA [B] | 30.357 | 29.885 | 29.311 | 1,58 | 3,57 |
| PRÓPRIA | 27.146 | 26.946 | 26.228 | 0,74 | 3,50 |
| DEMAIS | 3.210 | 2.939 | 3.083 | 9,23 | 4,14 |
| ADMINISTRADAS PELA RFB [C]=[A]+[B] | 109.479 | 94.536 | 105.799 | 15,81 | 3,48 |
| ADMINISTRADAS POR OUTROS ÓRGÃOS [D] | 1.417 | 1.242 | 3.442 | 14,04 | (58,85) |
| TOTAL GERAL [E]=[C]+[D] | 110.895 | 95.779 | 109.241 | 15,78 | 1,51 |

TABELA I-A
ARRECAÇÃO DAS RECEITAS FEDERAIS
PERÍODO: MARÇO E ABRIL DE 2016 E ABRIL DE 2015
(A PREÇOS DE ABRIL/2016 - IPCA)

UNIDADE: R\$ MILHÕES

| RECEITAS | 2016 | | 2015 | VARIÇÃO (%) | |
|---------------------------------------------------|----------------|---------------|----------------|--------------------------------|--------------------------------|
| | ABRIL | MARÇO | ABRIL | <u>ABR/16</u> <u>MAR/16</u> | <u>ABR/16</u> <u>ABR/15</u> |
| IMPOSTO SOBRE IMPORTAÇÃO | 2.322 | 2.850 | 3.594 | (18,55) | (35,41) |
| I.P.I-TOTAL | 3.685 | 3.597 | 4.494 | 2,45 | (18,01) |
| I.P.I-FUMO | 398 | 471 | 297 | (15,58) | 34,05 |
| I.P.I-BEBIDAS | 200 | 199 | 247 | 0,85 | (18,82) |
| I.P.I-AUTOMÓVEIS | 324 | 154 | 434 | 110,68 | (25,16) |
| I.P.I-VINCULADO À IMPORTAÇÃO | 1.087 | 1.281 | 1.577 | (15,15) | (31,05) |
| I.P.I-OUTROS | 1.675 | 1.492 | 1.940 | 12,29 | (13,67) |
| IMPOSTO SOBRE A RENDA-TOTAL | 36.441 | 25.083 | 37.140 | 45,28 | (1,88) |
| I.RENDA-PESSOA FÍSICA | 7.843 | 1.055 | 8.298 | 643,71 | (5,48) |
| I.RENDA-PESSOA JURÍDICA | 13.807 | 9.567 | 13.048 | 44,32 | 5,82 |
| ENTIDADES FINANCEIRAS | 2.262 | 2.876 | 1.096 | (21,36) | 106,28 |
| DEMAIS EMPRESAS | 11.546 | 6.692 | 11.952 | 72,55 | (3,40) |
| I.RENDA-RETIDO NA FONTE | 14.790 | 14.461 | 15.793 | 2,28 | (6,35) |
| I.R.R.F-RENDIMENTOS DO TRABALHO | 8.160 | 8.462 | 8.481 | (3,57) | (3,78) |
| I.R.R.F-RENDIMENTOS DE CAPITAL | 3.998 | 3.281 | 3.548 | 21,84 | 12,67 |
| I.R.R.F-RENDIMENTOS DE RESIDENTES NO EXTERIOR | 1.834 | 1.936 | 1.991 | (5,25) | (7,87) |
| I.R.R.F-OUTROS RENDIMENTOS | 798 | 782 | 1.774 | 2,04 | (55,00) |
| IOF - I. S/ OPERAÇÕES FINANCEIRAS | 2.885 | 2.622 | 3.124 | 10,01 | (7,65) |
| ITR - I. TERRITORIAL RURAL | 16 | 17 | 17 | (10,52) | (9,02) |
| COFINS - CONTRIB. P/ A SEGURIDADE SOCIAL | 17.191 | 16.095 | 18.660 | 6,81 | (7,87) |
| ENTIDADES FINANCEIRAS | 1.950 | 1.380 | 1.294 | 41,34 | 50,69 |
| DEMAIS EMPRESAS | 15.241 | 14.715 | 17.366 | 3,57 | (12,24) |
| CONTRIBUIÇÃO PARA O PIS/PASEP | 4.491 | 4.414 | 4.986 | 1,73 | (9,93) |
| ENTIDADES FINANCEIRAS | 280 | 225 | 222 | 24,43 | 26,25 |
| DEMAIS EMPRESAS | 4.211 | 4.189 | 4.764 | 0,51 | (11,61) |
| CSLL - CONTRIB. SOCIAL S/ LUCRO LÍQUIDO | 7.678 | 5.740 | 6.821 | 33,76 | 12,56 |
| ENTIDADES FINANCEIRAS | 1.551 | 2.225 | 512 | (30,31) | 203,10 |
| DEMAIS EMPRESAS | 6.127 | 3.515 | 6.310 | 74,31 | (2,89) |
| CIDE-COMBUSTÍVEIS | 471 | 463 | 0 | 1,85 | 96.171,02 |
| PSS - CONTRIB. DO PLANO DE SEGURIDADE DO SERVIDOR | 2.229 | 2.314 | 2.377 | (3,67) | (6,22) |
| OUTRAS RECEITAS ADMINISTRADAS | 1.714 | 1.849 | 2.370 | (7,32) | (27,70) |
| SUBTOTAL [A] | 79.122 | 65.046 | 83.584 | 21,64 | (5,34) |
| RECEITA PREVIDENCIÁRIA [B] | 30.357 | 30.067 | 32.031 | 0,96 | (5,23) |
| PRÓPRIA | 27.146 | 27.110 | 28.662 | 0,13 | (5,29) |
| DEMAIS | 3.210 | 2.957 | 3.369 | 8,56 | (4,70) |
| ADMINISTRADAS PELA RFB [C]=[A]+[B] | 109.479 | 95.113 | 115.615 | 15,10 | (5,31) |
| ADMINISTRADAS POR OUTROS ÓRGÃOS [D] | 1.417 | 1.250 | 3.762 | 13,35 | (62,34) |
| TOTAL GERAL [E]=[C]+[D] | 110.895 | 96.363 | 119.376 | 15,08 | (7,10) |

TABELA II
ARRECADAÇÃO DAS RECEITAS FEDERAIS
PERÍODO: JANEIRO A ABRIL - 2016/2015
(A PREÇOS CORRENTES)

UNIDADE: R\$ MILHÕES

| RECEITAS | 2016 [A] | 2015 [B] | VAR. (%) [A]/[B] | PARTICIPAÇÃO (%) | |
|---------------------------------------------------|----------------|----------------|---------------------|------------------|---------------|
| | | | | 2016 | 2015 |
| IMPOSTO SOBRE IMPORTAÇÃO | 10.832 | 13.493 | (19,72) | 2,56 | 3,22 |
| I.P.I-TOTAL | 14.600 | 16.884 | (13,53) | 3,44 | 4,03 |
| I.P.I-FUMO | 2.011 | 2.105 | (4,47) | 0,47 | 0,50 |
| I.P.I-BEBIDAS | 777 | 1.031 | (24,61) | 0,18 | 0,25 |
| I.P.I-AUTOMÓVEIS | 926 | 1.452 | (36,22) | 0,22 | 0,35 |
| I.P.I-VINCULADO À IMPORTAÇÃO | 4.607 | 5.637 | (18,27) | 1,09 | 1,35 |
| I.P.I-OUTROS | 6.278 | 6.659 | (5,71) | 1,48 | 1,59 |
| IMPOSTO SOBRE A RENDA-TOTAL | 124.803 | 120.811 | 3,30 | 29,44 | 28,86 |
| I.RENDA-PESSOA FÍSICA | 11.764 | 11.091 | 6,07 | 2,78 | 2,65 |
| I.RENDA-PESSOA JURÍDICA | 51.588 | 51.746 | (0,31) | 12,17 | 12,36 |
| ENTIDADES FINANCEIRAS | 12.572 | 9.520 | 32,07 | 2,97 | 2,27 |
| DEMAIS EMPRESAS | 39.016 | 42.227 | (7,60) | 9,20 | 10,09 |
| I.RENDA-RETIDO NA FONTE | 61.451 | 57.975 | 6,00 | 14,50 | 13,85 |
| I.R.R.F-RENDIMENTOS DO TRABALHO | 34.549 | 33.253 | 3,90 | 8,15 | 7,94 |
| I.R.R.F-RENDIMENTOS DE CAPITAL | 15.423 | 13.148 | 17,30 | 3,64 | 3,14 |
| I.R.R.F-RENDIMENTOS DE RESIDENTES NO EXTERIOR | 8.008 | 7.551 | 6,05 | 1,89 | 1,80 |
| I.R.R.F-OUTROS RENDIMENTOS | 3.471 | 4.022 | (13,71) | 0,82 | 0,96 |
| IOF - I. S/ OPERAÇÕES FINANCEIRAS | 11.264 | 10.887 | 3,47 | 2,66 | 2,60 |
| ITR - I. TERRITORIAL RURAL | 75 | 70 | 6,87 | 0,02 | 0,02 |
| COFINS - CONTRIB. P/ A SEGURIDADE SOCIAL | 68.310 | 66.409 | 2,86 | 16,11 | 15,86 |
| ENTIDADES FINANCEIRAS | 6.042 | 4.430 | 36,40 | 1,43 | 1,06 |
| DEMAIS EMPRESAS | 62.268 | 61.980 | 0,47 | 14,69 | 14,81 |
| CONTRIBUIÇÃO PARA O PIS/PASEP | 18.473 | 18.066 | 2,25 | 4,36 | 4,32 |
| ENTIDADES FINANCEIRAS | 898 | 730 | 22,98 | 0,21 | 0,17 |
| DEMAIS EMPRESAS | 17.576 | 17.336 | 1,38 | 4,15 | 4,14 |
| CSLL - CONTRIB. SOCIAL S/ LUCRO LÍQUIDO | 29.709 | 27.620 | 7,56 | 7,01 | 6,60 |
| ENTIDADES FINANCEIRAS | 9.071 | 6.129 | 48,01 | 2,14 | 1,46 |
| DEMAIS EMPRESAS | 20.638 | 21.491 | (3,97) | 4,87 | 5,13 |
| CIDE-COMBUSTÍVEIS | 1.896 | 2 | 94.504,24 | 0,45 | 0,00 |
| PSS - CONTRIB. DO PLANO DE SEGURIDADE DO SERVIDOR | 9.040 | 9.087 | (0,53) | 2,13 | 2,17 |
| OUTRAS RECEITAS ADMINISTRADAS | 7.259 | 7.959 | (8,80) | 1,71 | 1,90 |
| SUBTOTAL [A] | 296.260 | 291.290 | 1,71 | 69,89 | 69,58 |
| RECEITA PREVIDENCIÁRIA [B] | 120.561 | 116.137 | 3,81 | 28,44 | 27,74 |
| PRÓPRIA | 106.226 | 102.067 | 4,08 | 25,06 | 24,38 |
| DEMAIS | 14.335 | 14.070 | 1,88 | 3,38 | 3,36 |
| ADMINISTRADAS PELA RFB [C]=[A]+[B] | 416.821 | 407.426 | 2,31 | 98,33 | 97,33 |
| ADMINISTRADAS POR OUTROS ÓRGÃOS [D] | 7.088 | 11.190 | (36,66) | 1,67 | 2,67 |
| TOTAL GERAL [E]=[C]+[D] | 423.909 | 418.617 | 1,26 | 100,00 | 100,00 |

TABELA II-A
ARRECADAÇÃO DAS RECEITAS FEDERAIS
PERÍODO: JANEIRO A ABRIL - 2016/2015
(A PREÇOS DE ABRIL/2016 - IPCA)

UNIDADE: R\$ MILHÕES

| RECEITAS | 2016 [A] | 2015 [B] | VAR. (%) [A]/[B] | PARTICIPAÇÃO (%) | |
|---------------------------------------------------|----------------|----------------|---------------------|------------------|---------------|
| | | | | 2016 | 2015 |
| IMPOSTO SOBRE IMPORTAÇÃO | 10.935 | 14.961 | (26,91) | 2,56 | 3,22 |
| I.P.I-TOTAL | 14.736 | 18.753 | (21,42) | 3,44 | 4,04 |
| I.P.I-FUMO | 2.033 | 2.361 | (13,89) | 0,47 | 0,51 |
| I.P.I-BEBIDAS | 784 | 1.145 | (31,53) | 0,18 | 0,25 |
| I.P.I-AUTOMÓVEIS | 935 | 1.609 | (41,91) | 0,22 | 0,35 |
| I.P.I-VINCULADO À IMPORTAÇÃO | 4.649 | 6.249 | (25,62) | 1,09 | 1,34 |
| I.P.I-OUTROS | 6.335 | 7.388 | (14,25) | 1,48 | 1,59 |
| IMPOSTO SOBRE A RENDA-TOTAL | 126.011 | 134.136 | (6,06) | 29,45 | 28,87 |
| I.RENDA-PESSOA FÍSICA | 11.818 | 12.197 | (3,10) | 2,76 | 2,62 |
| I.RENDA-PESSOA JURÍDICA | 52.140 | 57.576 | (9,44) | 12,18 | 12,39 |
| ENTIDADES FINANCEIRAS | 12.725 | 10.611 | 19,93 | 2,97 | 2,28 |
| DEMAIS EMPRESAS | 39.415 | 46.965 | (16,08) | 9,21 | 10,11 |
| I.RENDA-RETIDO NA FONTE | 62.053 | 64.363 | (3,59) | 14,50 | 13,85 |
| I.R.R.F-RENDIMENTOS DO TRABALHO | 34.886 | 36.933 | (5,54) | 8,15 | 7,95 |
| I.R.R.F-RENDIMENTOS DE CAPITAL | 15.573 | 14.591 | 6,73 | 3,64 | 3,14 |
| I.R.R.F-RENDIMENTOS DE RESIDENTES NO EXTERIOR | 8.088 | 8.387 | (3,57) | 1,89 | 1,80 |
| I.R.R.F-OUTROS RENDIMENTOS | 3.506 | 4.452 | (21,26) | 0,82 | 0,96 |
| IOF - I. S/ OPERAÇÕES FINANCEIRAS | 11.369 | 12.070 | (5,81) | 2,66 | 2,60 |
| ITR - I. TERRITORIAL RURAL | 76 | 78 | (2,58) | 0,02 | 0,02 |
| COFINS - CONTRIB. P/ A SEGURIDADE SOCIAL | 68.950 | 73.694 | (6,44) | 16,11 | 15,86 |
| ENTIDADES FINANCEIRAS | 6.094 | 4.912 | 24,05 | 1,42 | 1,06 |
| DEMAIS EMPRESAS | 62.856 | 68.781 | (8,62) | 14,69 | 14,80 |
| CONTRIBUIÇÃO PARA O PIS/PASEP | 18.647 | 20.049 | (6,99) | 4,36 | 4,31 |
| ENTIDADES FINANCEIRAS | 905 | 809 | 11,83 | 0,21 | 0,17 |
| DEMAIS EMPRESAS | 17.742 | 19.240 | (7,78) | 4,15 | 4,14 |
| CSLL - CONTRIB. SOCIAL S/ LUCRO LÍQUIDO | 30.027 | 30.740 | (2,32) | 7,02 | 6,62 |
| ENTIDADES FINANCEIRAS | 9.181 | 6.841 | 34,20 | 2,15 | 1,47 |
| DEMAIS EMPRESAS | 20.846 | 23.899 | (12,77) | 4,87 | 5,14 |
| CIDE-COMBUSTÍVEIS | 1.913 | 2 | 86.005,69 | 0,45 | 0,00 |
| PSS - CONTRIB. DO PLANO DE SEGURIDADE DO SERVIDOR | 9.122 | 10.084 | (9,54) | 2,13 | 2,17 |
| OUTRAS RECEITAS ADMINISTRADAS | 7.326 | 8.836 | (17,09) | 1,71 | 1,90 |
| SUBTOTAL [A] | 299.111 | 323.402 | (7,51) | 69,90 | 69,60 |
| RECEITA PREVIDENCIÁRIA [B] | 121.653 | 128.841 | (5,58) | 28,43 | 27,73 |
| PRÓPRIA | 107.168 | 113.192 | (5,32) | 25,04 | 24,36 |
| DEMAIS | 14.485 | 15.649 | (7,44) | 3,38 | 3,37 |
| ADMINISTRADAS PELA RFB [C]=[A]+[B] | 420.764 | 452.243 | (6,96) | 98,32 | 97,32 |
| ADMINISTRADAS POR OUTROS ÓRGÃOS [D] | 7.171 | 12.444 | (42,37) | 1,68 | 2,68 |
| TOTAL GERAL [E]=[C]+[D] | 427.935 | 464.687 | (7,91) | 100,00 | 100,00 |

TABELA III
ARRECAÇÃO DAS RECEITAS FEDERAIS
PERÍODO: JANEIRO DE 2012 A ABRIL DE 2016
(A PREÇOS CORRENTES)

UNIDADE: R\$ MILHÕES

| MÊS | I. Renda | IPI (Exceto IPI-Vinculado) | I. Importação e IPI-Vinculado | Contribuições (*) | Receita Previdenciária | Outros | Receitas Administradas pela RFB | Receitas Administradas por Outros Órgãos | Total Geral (**) |
|-------------------------|----------------|----------------------------------|-------------------------------------|----------------------|---------------------------|---------------|---------------------------------------|---------------------------------------------------|------------------------|
| JAN | 32.506 | 3.295 | 3.625 | 29.913 | 23.693 | 3.994 | 97.025 | 5.555 | 102.579 |
| FEV | 17.548 | 2.254 | 3.405 | 22.737 | 20.629 | 3.584 | 70.157 | 1.746 | 71.902 |
| MAR | 21.523 | 2.247 | 3.771 | 23.927 | 24.456 | 4.499 | 80.423 | 1.944 | 82.367 |
| ABR | 27.837 | 2.916 | 3.529 | 25.292 | 23.932 | 3.300 | 86.807 | 5.821 | 92.628 |
| MAIO | 17.712 | 2.727 | 4.322 | 22.817 | 24.013 | 4.354 | 75.945 | 2.026 | 77.971 |
| JUN | 21.934 | 2.159 | 3.775 | 23.996 | 23.873 | 3.509 | 79.246 | 1.861 | 81.107 |
| JUL | 21.998 | 2.097 | 4.090 | 26.132 | 24.417 | 3.416 | 82.150 | 5.796 | 87.947 |
| AGO | 16.603 | 2.213 | 4.440 | 24.109 | 24.864 | 3.237 | 75.467 | 1.607 | 77.074 |
| SET | 17.823 | 2.497 | 3.688 | 24.898 | 24.079 | 3.486 | 76.473 | 1.742 | 78.215 |
| OUT | 23.119 | 2.224 | 4.492 | 27.174 | 24.698 | 3.401 | 85.109 | 5.407 | 90.516 |
| NOV | 20.538 | 2.697 | 4.054 | 26.355 | 24.860 | 3.430 | 81.933 | 1.774 | 83.707 |
| DEZ | 25.006 | 2.636 | 3.885 | 26.762 | 38.806 | 4.260 | 101.354 | 1.892 | 103.246 |
| JAN-DEZ 2012 | 264.146 | 29.962 | 47.076 | 304.114 | 302.321 | 44.470 | 992.089 | 37.171 | 1.029.260 |
| JAN | 38.138 | 3.260 | 4.174 | 34.893 | 26.088 | 3.380 | 109.934 | 6.132 | 116.066 |
| FEV | 17.850 | 2.136 | 3.339 | 23.069 | 24.606 | 3.264 | 74.265 | 1.786 | 76.051 |
| MAR | 19.438 | 2.276 | 3.968 | 23.924 | 25.033 | 3.652 | 78.293 | 1.820 | 80.113 |
| ABR | 29.040 | 2.539 | 4.251 | 27.574 | 26.054 | 3.620 | 93.078 | 5.636 | 98.714 |
| MAIO | 22.191 | 2.570 | 3.980 | 27.860 | 26.200 | 3.491 | 86.293 | 1.568 | 87.860 |
| JUN | 21.270 | 2.685 | 4.120 | 25.236 | 25.891 | 4.718 | 83.920 | 1.761 | 85.681 |
| JUL | 23.903 | 2.536 | 4.776 | 27.970 | 26.490 | 3.435 | 89.110 | 5.185 | 94.294 |
| AGO | 18.659 | 2.524 | 4.827 | 25.706 | 26.891 | 3.404 | 82.011 | 1.946 | 83.957 |
| SET | 18.820 | 2.813 | 4.488 | 25.436 | 26.748 | 3.959 | 82.265 | 1.947 | 84.212 |
| OUT | 26.454 | 2.661 | 5.208 | 29.166 | 27.369 | 3.893 | 94.751 | 6.247 | 100.998 |
| NOV | 22.855 | 2.945 | 4.460 | 28.753 | 27.599 | 23.966 | 110.577 | 1.941 | 112.518 |
| DEZ | 28.961 | 2.950 | 4.816 | 28.927 | 42.965 | 7.544 | 116.165 | 2.200 | 118.365 |
| JAN-DEZ 2013 | 287.580 | 31.897 | 52.408 | 328.515 | 331.937 | 68.326 | 1.100.661 | 38.169 | 1.138.830 |
| JAN | 39.723 | 3.632 | 4.914 | 36.240 | 28.719 | 3.885 | 117.112 | 6.555 | 123.667 |
| FEV | 18.337 | 2.384 | 4.266 | 24.991 | 27.338 | 3.774 | 81.090 | 2.053 | 83.143 |
| MAR | 21.885 | 2.567 | 4.276 | 25.733 | 26.955 | 3.243 | 84.660 | 1.965 | 86.625 |
| ABR | 33.140 | 2.751 | 4.221 | 28.297 | 27.725 | 3.639 | 99.772 | 6.114 | 105.885 |
| MAIO | 21.022 | 2.825 | 4.245 | 26.226 | 28.034 | 3.573 | 85.925 | 1.971 | 87.897 |
| JUN | 23.972 | 2.926 | 3.777 | 26.669 | 28.060 | 3.811 | 89.213 | 2.174 | 91.387 |
| JUL | 25.314 | 2.706 | 4.200 | 28.118 | 28.119 | 4.303 | 92.759 | 6.058 | 98.816 |
| AGO | 22.590 | 2.845 | 4.092 | 27.183 | 29.285 | 6.322 | 92.318 | 2.060 | 94.377 |
| SET | 20.151 | 2.910 | 4.541 | 26.416 | 29.073 | 5.599 | 88.691 | 2.030 | 90.721 |
| OUT | 26.647 | 3.183 | 4.853 | 30.386 | 29.150 | 5.630 | 99.850 | 6.367 | 106.216 |
| NOV | 24.440 | 3.532 | 4.423 | 31.376 | 30.325 | 8.365 | 102.461 | 2.012 | 104.472 |
| DEZ | 27.215 | 3.263 | 4.219 | 27.394 | 45.068 | 5.765 | 112.924 | 1.820 | 114.744 |
| JAN-DEZ 2014 | 304.437 | 35.524 | 52.026 | 339.028 | 357.851 | 57.908 | 1.146.775 | 41.176 | 1.187.950 |
| JAN | 39.929 | 4.029 | 4.724 | 36.813 | 30.021 | 4.906 | 120.422 | 4.860 | 125.282 |
| FEV | 21.960 | 2.258 | 4.194 | 27.389 | 28.281 | 4.616 | 88.698 | 1.284 | 89.982 |
| MAR | 24.936 | 2.291 | 5.480 | 26.927 | 28.524 | 4.350 | 92.508 | 1.605 | 94.112 |
| ABR | 33.986 | 2.670 | 4.732 | 30.057 | 29.311 | 5.043 | 105.799 | 3.442 | 109.241 |
| MAIO | 22.787 | 2.587 | 4.128 | 26.595 | 29.187 | 4.682 | 89.967 | 1.533 | 91.500 |
| JUN | 26.816 | 2.473 | 4.610 | 26.975 | 28.955 | 5.411 | 95.239 | 1.852 | 97.091 |
| JUL | 26.532 | 2.483 | 5.014 | 30.111 | 29.097 | 7.142 | 100.378 | 4.490 | 104.868 |
| AGO | 20.739 | 2.523 | 4.813 | 27.402 | 29.114 | 7.511 | 92.101 | 1.637 | 93.738 |
| SET | 21.628 | 2.796 | 5.094 | 28.196 | 28.919 | 6.985 | 93.618 | 1.621 | 95.239 |
| OUT | 26.780 | 2.703 | 4.995 | 30.445 | 29.008 | 5.317 | 99.248 | 4.282 | 103.530 |
| NOV | 22.953 | 2.694 | 4.204 | 29.814 | 28.927 | 5.215 | 93.807 | 1.654 | 95.461 |
| DEZ | 33.056 | 2.938 | 3.848 | 28.949 | 45.052 | 5.612 | 119.455 | 2.047 | 121.502 |
| JAN-DEZ 2015 | 322.101 | 32.446 | 55.836 | 349.670 | 364.396 | 66.791 | 1.191.240 | 30.307 | 1.221.546 |
| JAN | 43.392 | 2.962 | 4.130 | 39.711 | 30.865 | 5.084 | 126.143 | 3.242 | 129.385 |
| FEV | 20.040 | 2.132 | 3.793 | 26.805 | 29.455 | 4.439 | 86.663 | 1.188 | 87.851 |
| MAR | 24.931 | 2.301 | 4.107 | 28.851 | 29.885 | 4.461 | 94.536 | 1.242 | 95.779 |
| ABR | 36.441 | 2.598 | 3.409 | 32.061 | 30.357 | 4.614 | 109.479 | 1.417 | 110.895 |
| JAN-ABR 2016 | 124.803 | 9.993 | 15.439 | 127.428 | 120.561 | 18.598 | 416.821 | 7.088 | 423.909 |

(*) CPMF, COFINS, PIS/PASEP, CSLL e CIDE-COMBUSTÍVEIS.

TABELA III-A
ARRECAÇÃO DAS RECEITAS FEDERAIS
PERÍODO: JANEIRO DE 2012 A ABRIL DE 2016
(A PREÇOS DE ABRIL/2016 - IPCA)

UNIDADE: R\$ MILHÕES

| MÊS | I. Renda | IPI (Exceto IPI-Vinculado) | I. Importação e IPI-Vinculado | Contribuições (*) | Receita Previdenciária | Outros | Receitas Administradas pela RFB | Receitas Administradas por Outros Órgãos | Total Geral (**) |
|-------------------------|----------------|----------------------------------|-------------------------------------|----------------------|---------------------------|---------------|---------------------------------------|---------------------------------------------------|------------------------|
| JAN | 44.056 | 4.466 | 4.913 | 40.542 | 32.112 | 5.413 | 131.502 | 7.528 | 139.030 |
| FEV | 23.677 | 3.042 | 4.594 | 30.678 | 27.834 | 4.836 | 94.661 | 2.355 | 97.016 |
| MAR | 28.979 | 3.025 | 5.078 | 32.217 | 32.929 | 6.057 | 108.285 | 2.617 | 110.902 |
| ABR | 37.243 | 3.901 | 4.721 | 33.838 | 32.019 | 4.415 | 116.137 | 7.788 | 123.925 |
| MAIO | 23.612 | 3.635 | 5.761 | 30.417 | 32.011 | 5.804 | 101.240 | 2.701 | 103.942 |
| JUN | 29.216 | 2.876 | 5.028 | 31.964 | 31.800 | 4.674 | 105.557 | 2.479 | 108.037 |
| JUL | 29.177 | 2.781 | 5.425 | 34.660 | 32.385 | 4.530 | 108.957 | 7.688 | 116.645 |
| AGO | 21.931 | 2.923 | 5.865 | 31.846 | 32.843 | 4.276 | 99.684 | 2.123 | 101.807 |
| SET | 23.409 | 3.280 | 4.844 | 32.702 | 31.626 | 4.579 | 100.440 | 2.288 | 102.728 |
| OUT | 30.187 | 2.904 | 5.865 | 35.481 | 32.249 | 4.441 | 111.128 | 7.059 | 118.187 |
| NOV | 26.656 | 3.500 | 5.261 | 34.207 | 32.266 | 4.451 | 106.342 | 2.303 | 108.645 |
| DEZ | 32.201 | 3.394 | 5.003 | 34.463 | 49.972 | 5.485 | 130.518 | 2.436 | 132.954 |
| JAN-DEZ 2012 | 350.343 | 39.728 | 62.360 | 403.014 | 400.045 | 58.963 | 1.314.453 | 49.367 | 1.363.819 |
| JAN | 48.694 | 4.163 | 5.329 | 44.550 | 33.309 | 4.316 | 140.360 | 7.829 | 148.189 |
| FEV | 22.655 | 2.710 | 4.238 | 29.278 | 31.229 | 4.142 | 94.253 | 2.267 | 96.520 |
| MAR | 24.555 | 2.875 | 5.013 | 30.221 | 31.622 | 4.614 | 98.900 | 2.299 | 101.199 |
| ABR | 36.483 | 3.190 | 5.340 | 34.642 | 32.731 | 4.548 | 116.934 | 7.080 | 124.014 |
| MAIO | 27.776 | 3.217 | 4.982 | 34.872 | 32.794 | 4.370 | 108.010 | 1.962 | 109.973 |
| JUN | 26.554 | 3.353 | 5.143 | 31.505 | 32.324 | 5.890 | 104.768 | 2.198 | 106.967 |
| JUL | 29.832 | 3.165 | 5.961 | 34.908 | 33.061 | 4.287 | 111.214 | 6.471 | 117.684 |
| AGO | 23.232 | 3.143 | 6.009 | 32.005 | 33.482 | 4.238 | 102.109 | 2.423 | 104.532 |
| SET | 23.350 | 3.490 | 5.568 | 31.559 | 33.187 | 4.912 | 102.068 | 2.416 | 104.484 |
| OUT | 32.636 | 3.283 | 6.426 | 35.982 | 33.765 | 4.803 | 116.894 | 7.707 | 124.601 |
| NOV | 28.044 | 3.613 | 5.472 | 35.282 | 33.866 | 29.408 | 135.685 | 2.382 | 138.067 |
| DEZ | 35.213 | 3.587 | 5.856 | 35.172 | 52.241 | 9.173 | 141.242 | 2.675 | 143.917 |
| JAN-DEZ 2013 | 359.024 | 39.790 | 65.338 | 409.976 | 413.611 | 84.699 | 1.372.438 | 47.710 | 1.420.148 |
| JAN | 48.034 | 4.392 | 5.942 | 43.822 | 34.728 | 4.698 | 141.616 | 7.926 | 149.542 |
| FEV | 22.022 | 2.863 | 5.123 | 30.013 | 32.832 | 4.532 | 97.385 | 2.465 | 99.850 |
| MAR | 26.043 | 3.055 | 5.088 | 30.622 | 32.076 | 3.859 | 100.744 | 2.338 | 103.083 |
| ABR | 39.174 | 3.252 | 4.989 | 33.449 | 32.773 | 4.301 | 117.937 | 7.227 | 125.164 |
| MAIO | 24.736 | 3.324 | 4.995 | 30.860 | 32.987 | 4.204 | 101.105 | 2.319 | 103.425 |
| JUN | 28.094 | 3.429 | 4.426 | 31.255 | 32.886 | 4.466 | 104.556 | 2.548 | 107.104 |
| JUL | 29.664 | 3.171 | 4.922 | 32.950 | 32.951 | 5.042 | 108.700 | 7.099 | 115.799 |
| AGO | 26.407 | 3.326 | 4.783 | 31.775 | 34.232 | 7.390 | 107.913 | 2.407 | 110.320 |
| SET | 23.422 | 3.383 | 5.279 | 30.703 | 33.792 | 6.508 | 103.086 | 2.359 | 105.446 |
| OUT | 30.843 | 3.684 | 5.617 | 35.171 | 33.740 | 6.516 | 115.571 | 7.369 | 122.940 |
| NOV | 28.145 | 4.068 | 5.093 | 36.132 | 34.922 | 9.633 | 117.991 | 2.317 | 120.308 |
| DEZ | 31.098 | 3.729 | 4.821 | 31.302 | 51.497 | 6.587 | 129.034 | 2.079 | 131.113 |
| JAN-DEZ 2014 | 357.681 | 41.674 | 61.079 | 398.053 | 419.415 | 67.738 | 1.345.639 | 48.453 | 1.394.092 |
| JAN | 45.067 | 4.547 | 5.332 | 41.549 | 33.883 | 5.538 | 135.917 | 5.485 | 141.402 |
| FEV | 24.486 | 2.518 | 4.676 | 30.540 | 31.535 | 5.148 | 98.904 | 1.432 | 100.335 |
| MAR | 27.443 | 2.521 | 6.031 | 29.634 | 31.392 | 4.788 | 101.808 | 1.766 | 103.574 |
| ABR | 37.140 | 2.917 | 5.171 | 32.845 | 32.031 | 5.511 | 115.615 | 3.762 | 119.376 |
| MAIO | 24.718 | 2.807 | 4.478 | 28.849 | 31.661 | 5.079 | 97.592 | 1.663 | 99.255 |
| JUN | 28.860 | 2.661 | 4.961 | 29.032 | 31.163 | 5.824 | 102.501 | 1.993 | 104.494 |
| JUL | 28.379 | 2.656 | 5.363 | 32.207 | 31.123 | 7.639 | 107.366 | 4.802 | 112.169 |
| AGO | 22.134 | 2.693 | 5.137 | 29.245 | 31.072 | 8.016 | 98.297 | 1.748 | 100.044 |
| SET | 22.958 | 2.968 | 5.408 | 29.931 | 30.699 | 7.415 | 99.379 | 1.721 | 101.100 |
| OUT | 28.197 | 2.846 | 5.259 | 32.055 | 30.543 | 5.598 | 104.499 | 4.509 | 109.007 |
| NOV | 23.926 | 2.808 | 4.382 | 31.077 | 30.153 | 5.436 | 97.783 | 1.724 | 99.507 |
| DEZ | 34.129 | 3.034 | 3.973 | 29.889 | 46.515 | 5.794 | 123.333 | 2.113 | 125.447 |
| JAN-DEZ 2015 | 347.437 | 34.977 | 60.171 | 376.853 | 391.769 | 71.785 | 1.282.993 | 32.717 | 1.315.710 |
| JAN | 44.239 | 3.019 | 4.211 | 40.486 | 31.467 | 5.183 | 128.606 | 3.305 | 131.910 |
| FEV | 20.249 | 2.155 | 3.832 | 27.084 | 29.762 | 4.485 | 87.566 | 1.200 | 88.767 |
| MAR | 25.083 | 2.315 | 4.132 | 29.027 | 30.067 | 4.488 | 95.113 | 1.250 | 96.363 |
| ABR | 36.441 | 2.598 | 3.409 | 32.061 | 30.357 | 4.614 | 109.479 | 1.417 | 110.895 |
| JAN-ABR 2016 | 126.011 | 10.087 | 15.584 | 128.658 | 121.653 | 18.770 | 420.764 | 7.171 | 427.935 |

(*) CPMF, COFINS, PIS/PASEP, CSLL e CIDE-COMBUSTÍVEIS.

TABELA IV
ARRECAÇÃO DAS RECEITAS FEDERAIS
PERÍODO: 1995 A 2016
(A PREÇOS CORRENTES)

UNIDADE: R\$ MILHÕES

| RECEITAS | ARRECAÇÃO | | | | | | | | | | | | | | | | | | | | | | |
|---------------------------------------------------|-----------|---------|---------|---------|---------|---------|---------|---------|---------|---------|---------|---------|---------|---------|---------|---------|---------|-----------|-----------|-----------|-----------|----------|--|
| | 1995 | 1996 | 1997 | 1998 | 1999 | 2000 | 2001 | 2002 | 2003 | 2004 | 2005 | 2006 | 2007 | 2008 | 2009 | 2010 | 2011 | 2012 | 2013 | 2014 | 2015 | 2016 (*) | |
| IMPOSTO SOBRE IMPORTAÇÃO | 4.911 | 4.221 | 5.138 | 6.544 | 7.916 | 8.493 | 9.078 | 7.969 | 8.083 | 9.201 | 9.080 | 10.036 | 12.257 | 17.235 | 16.092 | 21.119 | 26.734 | 31.111 | 37.196 | 36.839 | 39.015 | 10.832 | |
| I.P.I-TOTAL | 13.635 | 15.512 | 16.833 | 16.306 | 16.503 | 18.697 | 19.385 | 19.629 | 19.295 | 22.621 | 26.320 | 28.159 | 33.863 | 39.466 | 30.753 | 39.991 | 46.918 | 45.927 | 47.108 | 50.711 | 49.266 | 14.600 | |
| I.P.I-FUMO | 2.488 | 2.874 | 2.840 | 2.537 | 2.282 | 1.998 | 2.007 | 1.923 | 1.990 | 2.292 | 2.302 | 2.396 | 2.803 | 3.211 | 3.314 | 3.705 | 3.744 | 4.077 | 5.097 | 5.654 | 5.682 | 2.011 | |
| I.P.I-BEBIDAS | 1.384 | 1.777 | 1.995 | 2.268 | 1.906 | 1.935 | 1.973 | 1.760 | 1.782 | 1.988 | 2.304 | 2.612 | 2.582 | 2.438 | 2.291 | 2.419 | 2.830 | 3.147 | 3.436 | 3.344 | 2.548 | 777 | |
| I.P.I-AUTOMÓVEIS | 601 | 991 | 1.127 | 875 | 996 | 2.373 | 2.594 | 2.578 | 2.204 | 2.919 | 3.718 | 4.290 | 5.208 | 5.998 | 2.054 | 5.672 | 6.978 | 4.126 | 3.504 | 4.559 | 4.050 | 926 | |
| I.P.I-VINCULADO À IMPORTAÇÃO | 2.987 | 2.897 | 3.827 | 4.188 | 4.540 | 4.830 | 4.765 | 4.887 | 4.519 | 5.175 | 5.288 | 6.158 | 7.702 | 10.402 | 8.410 | 11.321 | 13.736 | 15.965 | 15.211 | 15.187 | 16.821 | 4.607 | |
| I.P.I-OUTROS | 6.175 | 6.972 | 7.044 | 6.436 | 6.778 | 7.561 | 8.047 | 8.480 | 8.800 | 10.248 | 12.709 | 12.703 | 15.567 | 17.417 | 14.684 | 16.873 | 19.631 | 18.612 | 19.860 | 21.968 | 20.165 | 6.278 | |
| IMPOSTO SOBRE A RENDA-TOTAL | 28.969 | 33.693 | 36.524 | 45.818 | 51.516 | 56.225 | 64.744 | 85.382 | 91.669 | 101.144 | 123.985 | 136.492 | 160.316 | 191.755 | 191.597 | 208.201 | 249.818 | 264.146 | 287.580 | 304.437 | 322.101 | 124.803 | |
| I.RENDA-PESSOA FÍSICA | 2.165 | 2.494 | 2.849 | 3.030 | 3.257 | 3.649 | 4.057 | 4.460 | 5.103 | 6.134 | 7.367 | 8.535 | 13.655 | 14.986 | 14.840 | 17.254 | 21.973 | 24.310 | 26.440 | 27.779 | 28.450 | 11.764 | |
| I.RENDA-PESSOA JURÍDICA | 9.342 | 12.906 | 12.802 | 12.503 | 13.750 | 17.538 | 16.855 | 33.673 | 32.778 | 37.535 | 50.809 | 55.849 | 70.034 | 84.726 | 84.521 | 89.101 | 104.054 | 108.840 | 121.140 | 121.189 | 113.397 | 51.588 | |
| ENTIDADES FINANCEIRAS | 1.163 | 1.521 | 1.968 | 1.978 | 2.530 | 3.091 | 2.358 | 5.660 | 5.563 | 5.552 | 7.048 | 9.066 | 13.572 | 13.612 | 13.118 | 15.071 | 20.135 | 22.337 | 19.235 | 17.713 | 12.572 | | |
| DEMAIS EMPRESAS | 8.179 | 11.385 | 10.835 | 10.525 | 11.220 | 14.447 | 14.497 | 28.013 | 27.215 | 31.983 | 43.761 | 46.782 | 56.462 | 72.091 | 70.909 | 75.983 | 88.984 | 88.705 | 98.803 | 101.954 | 95.684 | 39.016 | |
| I.RENDA-RETIDO NA FONTE | 17.462 | 18.294 | 20.873 | 30.286 | 34.509 | 35.039 | 43.832 | 47.250 | 53.789 | 57.475 | 65.809 | 72.109 | 76.627 | 92.042 | 92.236 | 101.847 | 123.791 | 130.997 | 140.000 | 155.470 | 180.255 | 61.451 | |
| I.R.R.F-RENDIMENTOS DO TRABALHO | 10.881 | 10.871 | 12.510 | 14.649 | 15.277 | 18.246 | 21.556 | 22.429 | 26.318 | 31.397 | 35.582 | 39.082 | 42.347 | 51.610 | 52.177 | 59.824 | 68.825 | 75.106 | 78.835 | 87.021 | 93.222 | 34.549 | |
| I.R.R.F-RENDIMENTOS DE CAPITAL | 4.175 | 4.902 | 5.029 | 11.956 | 13.656 | 10.706 | 15.206 | 16.253 | 18.936 | 17.129 | 19.814 | 20.891 | 21.421 | 24.854 | 22.927 | 24.185 | 34.254 | 32.980 | 34.471 | 39.816 | 52.469 | 15.423 | |
| I.R.R.F-RENDIMENTOS DE RESIDENTES NO EXTERIOR | 1.313 | 1.233 | 1.683 | 1.946 | 3.455 | 3.271 | 4.505 | 5.370 | 5.582 | 5.556 | 6.148 | 7.389 | 7.801 | 9.562 | 10.657 | 11.299 | 13.402 | 14.743 | 16.961 | 18.658 | 24.204 | 8.008 | |
| I.R.R.F-OUTROS RENDIMENTOS | 1.093 | 1.287 | 1.651 | 1.735 | 2.121 | 2.816 | 2.565 | 3.197 | 2.953 | 3.393 | 4.265 | 4.746 | 5.057 | 6.016 | 6.475 | 6.540 | 7.310 | 8.168 | 9.733 | 9.975 | 10.360 | 3.471 | |
| IOF - I. S/ OPERAÇÕES FINANCEIRAS | 3.223 | 2.855 | 3.785 | 3.541 | 4.877 | 3.123 | 3.584 | 4.022 | 4.446 | 5.219 | 6.100 | 6.773 | 7.834 | 20.341 | 19.243 | 26.601 | 31.807 | 30.772 | 29.417 | 29.770 | 34.693 | 11.264 | |
| ITR - I. TERRITORIAL RURAL | 105 | 262 | 209 | 224 | 273 | 267 | 226 | 245 | 289 | 292 | 323 | 343 | 379 | 470 | 475 | 526 | 603 | 677 | 847 | 985 | 1.193 | 75 | |
| COFINS - CONTRIB. P/ A SEGURIDADE SOCIAL | 15.226 | 17.892 | 19.118 | 18.745 | 32.184 | 39.277 | 45.944 | 51.328 | 58.125 | 77.452 | 86.878 | 91.130 | 102.908 | 120.801 | 117.886 | 139.690 | 158.079 | 174.470 | 190.505 | 194.549 | 201.673 | 68.310 | |
| ENTIDADES FINANCEIRAS | - | - | - | - | 1.447 | 2.490 | 2.541 | 3.560 | 4.233 | 4.544 | 5.932 | 4.799 | 5.544 | 6.002 | 7.384 | 7.437 | 9.577 | 10.490 | 11.683 | 12.726 | 15.278 | 6.042 | |
| DEMAIS EMPRESAS | 15.226 | 17.892 | 19.118 | 18.745 | 30.737 | 36.787 | 43.403 | 47.768 | 53.893 | 72.907 | 80.946 | 86.331 | 97.365 | 114.799 | 110.502 | 132.253 | 148.502 | 163.980 | 178.822 | 181.823 | 186.395 | 62.268 | |
| CONTRIBUIÇÃO PARA O PIS/PASEP | 6.122 | 7.390 | 7.590 | 7.547 | 9.835 | 9.895 | 11.297 | 12.673 | 17.023 | 19.594 | 21.856 | 24.042 | 26.836 | 31.598 | 31.755 | 40.548 | 41.844 | 46.217 | 50.182 | 51.955 | 53.781 | 18.473 | |
| ENTIDADES FINANCEIRAS | 445 | 380 | 536 | 586 | 1.875 | 499 | 561 | 741 | 829 | 750 | 968 | 898 | 1.088 | 1.182 | 1.371 | 1.354 | 1.655 | 1.787 | 1.822 | 2.061 | 2.344 | 898 | |
| DEMAIS EMPRESAS | 5.678 | 7.010 | 7.054 | 6.961 | 7.960 | 9.397 | 10.736 | 11.931 | 16.194 | 18.845 | 20.888 | 23.145 | 25.748 | 30.417 | 30.384 | 39.194 | 40.189 | 44.430 | 48.360 | 49.894 | 51.437 | 17.576 | |
| CSLL - CONTRIB. SOCIAL S/ LUCRO LÍQUIDO | 5.852 | 6.598 | 7.698 | 7.704 | 7.303 | 9.164 | 9.279 | 13.216 | 16.331 | 19.845 | 25.891 | 27.966 | 34.501 | 43.970 | 44.237 | 45.928 | 58.127 | 57.514 | 63.148 | 65.547 | 61.382 | 29.709 | |
| ENTIDADES FINANCEIRAS | 1.176 | 1.153 | 1.451 | 1.078 | 1.369 | 1.317 | 943 | 2.767 | 1.706 | 1.930 | 2.287 | 2.878 | 4.765 | 5.885 | 9.033 | 8.937 | 8.524 | 11.204 | 11.422 | 10.574 | 10.626 | 9.071 | |
| DEMAIS EMPRESAS | 4.676 | 5.445 | 6.247 | 6.626 | 5.933 | 7.847 | 8.337 | 10.450 | 14.625 | 17.915 | 23.604 | 25.088 | 29.736 | 38.085 | 35.204 | 36.991 | 49.603 | 46.310 | 51.726 | 54.973 | 50.756 | 20.638 | |
| CIDE-COMBUSTÍVEIS | - | - | - | - | - | - | - | 7.228 | 7.357 | 7.668 | 7.680 | 7.811 | 7.939 | 5.934 | 4.828 | 7.738 | 8.924 | 2.736 | 35 | 14 | 3.312 | 1.896 | |
| CONTRIBUIÇÃO PARA O FUNDAP | 336 | 402 | 404 | 398 | 370 | 372 | 356 | 339 | 323 | 301 | 306 | 348 | 367 | 252 | 327 | 429 | 580 | 561 | 127 | 112 | - | - | |
| PSS - CONTRIB. DO PLANO DE SEGURIDADE DO SERVIDOR | - | - | - | - | - | - | - | - | - | - | - | 11.997 | 15.150 | 16.071 | 18.513 | 20.811 | 22.588 | 22.983 | 24.551 | 26.954 | 29.505 | 9.040 | |
| OUTRAS RECEITAS ADMINISTRADAS | 460 | 324 | 7.169 | 8.472 | 8.637 | 16.651 | 20.224 | 24.315 | 27.990 | 32.160 | 32.983 | 36.753 | 44.128 | 7.903 | 13.685 | 14.570 | 21.304 | 12.652 | 38.028 | 27.049 | 30.923 | 7.259 | |
| SUBTOTAL [A] | 78.839 | 89.148 | 104.469 | 115.299 | 139.415 | 162.164 | 184.119 | 226.346 | 250.933 | 295.496 | 341.401 | 381.848 | 446.479 | 495.795 | 489.390 | 566.152 | 667.326 | 689.768 | 768.724 | 788.924 | 826.844 | 296.260 | |
| RECEITA PREVIDENCIÁRIA [B] | 35.138 | 43.686 | 47.971 | 50.141 | 52.503 | 58.651 | 67.413 | 76.044 | 86.719 | 101.214 | 115.897 | 133.138 | 153.845 | 180.476 | 200.737 | 233.609 | 271.588 | 302.321 | 331.937 | 357.851 | 364.396 | 120.561 | |
| PRÓPRIA | 32.165 | 40.378 | 44.148 | 46.508 | 49.128 | 54.654 | 62.782 | 70.850 | 80.701 | 93.653 | 108.172 | 123.449 | 140.188 | 163.486 | 182.128 | 212.064 | 246.074 | 273.351 | 299.080 | 321.337 | 326.531 | 106.226 | |
| DEMAIS | 2.973 | 3.307 | 3.822 | 3.633 | 3.375 | 3.997 | 4.631 | 5.194 | 6.019 | 7.561 | 7.725 | 9.688 | 13.657 | 16.991 | 18.609 | 21.544 | 25.514 | 28.970 | 32.857 | 36.514 | 37.865 | 14.335 | |
| ADMINISTRADAS PELA RFB [C]=[A]+[B] | 113.977 | 132.834 | 152.440 | 165.440 | 191.918 | 220.815 | 251.532 | 302.390 | 337.653 | 396.710 | 457.297 | 514.986 | 600.324 | 676.272 | 690.127 | 799.760 | 938.914 | 992.089 | 1.100.661 | 1.146.775 | 1.191.240 | 416.821 | |
| ADMINISTRADAS POR OUTROS ÓRGÃOS [D] | 5.166 | 5.948 | 8.207 | 17.845 | 12.101 | 13.442 | 11.737 | 14.740 | 18.354 | 22.069 | 17.352 | 20.368 | 17.642 | 25.474 | 26.675 | 26.759 | 30.979 | 37.171 | 38.169 | 41.176 | 30.307 | 7.088 | |
| TOTAL GERAL [E]=[C]+[D] | 119.143 | 138.782 | 160.647 | 183.285 | 204.020 | 234.257 | 263.269 | 317.129 | 356.007 | 418.779 | 474.649 | 535.354 | 617.966 | 701.746 | 716.802 | 826.519 | 969.892 | 1.029.260 | 1.138.830 | 1.187.950 | 1.221.546 | 423.909 | |

(*) ATÉ ABRIL.

TABELA IV-A
ARRECADAÇÃO DAS RECEITAS FEDERAIS
PERÍODO: 1995 A 2016
(A PREÇOS DE ABRIL/2016 - IPCA)

UNIDADE: R\$ MILHÕES

| RECEITAS | ARRECADAÇÃO | | | | | | | | | | | | | | | | | | | | | |
|---------------------------------------------------|-------------|---------|---------|---------|---------|---------|---------|---------|---------|---------|---------|---------|-----------|-----------|-----------|-----------|-----------|-----------|-----------|-----------|-----------|----------|
| | 1995 | 1996 | 1997 | 1998 | 1999 | 2000 | 2001 | 2002 | 2003 | 2004 | 2005 | 2006 | 2007 | 2008 | 2009 | 2010 | 2011 | 2012 | 2013 | 2014 | 2015 | 2016 (*) |
| IMPOSTO SOBRE IMPORTAÇÃO | 19.995 | 14.778 | 16.855 | 20.825 | 23.973 | 24.031 | 24.120 | 19.443 | 17.259 | 18.383 | 16.999 | 18.032 | 21.238 | 28.223 | 25.176 | 31.420 | 37.290 | 41.196 | 46.375 | 43.257 | 42.050 | 10.935 |
| I.P.I-TOTAL | 55.567 | 54.366 | 55.261 | 51.892 | 50.007 | 52.939 | 51.447 | 47.976 | 41.134 | 45.201 | 49.245 | 50.588 | 58.648 | 64.713 | 48.060 | 59.474 | 65.503 | 60.891 | 58.754 | 59.496 | 53.098 | 14.736 |
| I.P.I-FUMO | 10.122 | 10.091 | 9.331 | 8.078 | 6.944 | 5.667 | 5.329 | 4.706 | 4.244 | 4.586 | 4.311 | 4.307 | 4.854 | 5.268 | 5.182 | 5.520 | 5.232 | 5.403 | 6.366 | 6.650 | 6.150 | 2.033 |
| I.P.I-BEBIDAS | 5.624 | 6.243 | 6.549 | 7.222 | 5.797 | 5.479 | 5.245 | 4.307 | 3.801 | 3.976 | 4.309 | 4.693 | 4.476 | 4.005 | 3.586 | 3.604 | 3.951 | 4.176 | 4.296 | 3.932 | 2.753 | 784 |
| I.P.I-AUTOMÓVEIS | 2.460 | 3.464 | 3.704 | 2.782 | 2.986 | 6.705 | 6.887 | 6.305 | 4.700 | 5.829 | 6.948 | 7.706 | 9.016 | 9.844 | 3.197 | 8.421 | 9.754 | 5.489 | 4.374 | 5.344 | 4.366 | 935 |
| I.P.I-VINCULADO À IMPORTAÇÃO | 12.219 | 10.135 | 12.555 | 13.329 | 13.759 | 13.667 | 12.656 | 11.945 | 9.652 | 10.339 | 9.895 | 11.062 | 13.342 | 17.029 | 13.158 | 16.838 | 19.153 | 21.164 | 18.964 | 17.822 | 18.121 | 4.649 |
| I.P.I-OUTROS | 25.143 | 24.432 | 23.122 | 20.481 | 20.522 | 21.421 | 21.330 | 20.712 | 18.737 | 20.470 | 23.782 | 22.821 | 26.961 | 28.567 | 22.938 | 25.091 | 27.413 | 24.660 | 24.753 | 25.748 | 21.708 | 6.335 |
| IMPOSTO SOBRE A RENDA-TOTAL | 117.934 | 118.392 | 119.880 | 145.881 | 156.461 | 159.420 | 171.696 | 209.072 | 195.619 | 202.385 | 231.925 | 245.208 | 277.804 | 314.795 | 299.790 | 309.995 | 349.199 | 350.343 | 359.024 | 357.681 | 347.437 | 126.011 |
| I.RENDA-PESSOA FÍSICA | 8.702 | 8.741 | 9.348 | 9.628 | 9.896 | 10.375 | 10.801 | 10.983 | 10.881 | 12.309 | 13.808 | 15.343 | 23.664 | 24.612 | 23.211 | 25.669 | 30.667 | 32.233 | 32.991 | 32.606 | 30.663 | 11.818 |
| I.RENDA-PESSOA JURÍDICA | 38.300 | 45.480 | 42.031 | 39.809 | 41.792 | 49.812 | 44.763 | 82.998 | 70.030 | 75.219 | 95.211 | 100.447 | 121.485 | 139.370 | 132.304 | 132.813 | 145.729 | 144.619 | 151.521 | 142.737 | 122.968 | 52.140 |
| ENTIDADES FINANCEIRAS | 4.812 | 5.408 | 6.448 | 6.299 | 7.739 | 8.862 | 6.277 | 13.851 | 11.970 | 11.206 | 13.227 | 16.312 | 23.534 | 20.920 | 21.334 | 19.521 | 21.139 | 26.838 | 28.053 | 22.745 | 19.303 | 12.725 |
| DEMAIS EMPRESAS | 33.488 | 40.072 | 35.582 | 33.511 | 34.053 | 40.950 | 38.486 | 69.147 | 58.060 | 64.013 | 81.984 | 84.134 | 97.951 | 118.450 | 110.971 | 113.292 | 124.590 | 117.781 | 123.468 | 119.992 | 103.665 | 39.415 |
| I.RENDA-RETIDO NA FONTE | 70.933 | 64.172 | 68.500 | 96.443 | 104.773 | 99.232 | 116.132 | 115.092 | 114.709 | 114.857 | 122.907 | 129.418 | 132.655 | 150.812 | 144.275 | 151.513 | 172.802 | 173.491 | 174.512 | 182.338 | 193.807 | 62.053 |
| I.R.R.F-RENDIMENTOS DO TRABALHO | 44.087 | 38.121 | 41.043 | 46.626 | 46.268 | 51.630 | 57.075 | 54.627 | 56.035 | 62.676 | 66.508 | 70.141 | 73.351 | 84.678 | 81.659 | 89.087 | 96.194 | 99.567 | 98.386 | 102.174 | 100.480 | 34.886 |
| I.R.R.F-RENDIMENTOS DE CAPITAL | 17.039 | 17.206 | 16.527 | 38.103 | 41.594 | 30.360 | 40.320 | 39.561 | 40.472 | 34.308 | 36.938 | 37.493 | 37.035 | 40.619 | 35.827 | 35.896 | 47.677 | 43.618 | 42.868 | 46.572 | 56.124 | 15.573 |
| I.R.R.F-RENDIMENTOS DE RESIDENTES NO EXTERIOR | 5.381 | 4.328 | 5.515 | 6.193 | 10.478 | 9.254 | 11.933 | 13.066 | 11.904 | 11.093 | 11.482 | 13.266 | 13.509 | 15.658 | 16.671 | 16.792 | 18.718 | 19.486 | 21.132 | 21.886 | 26.031 | 8.088 |
| I.R.R.F-OUTROS RENDIMENTOS | 4.425 | 4.517 | 5.415 | 5.521 | 6.433 | 7.988 | 6.804 | 7.838 | 6.298 | 6.779 | 7.978 | 8.518 | 8.761 | 9.858 | 10.118 | 9.737 | 10.213 | 10.820 | 12.126 | 11.706 | 11.173 | 3.506 |
| IOF - I. S/ OPERAÇÕES FINANCEIRAS | 12.969 | 10.030 | 12.417 | 11.267 | 14.883 | 8.847 | 9.509 | 9.845 | 9.482 | 10.437 | 11.415 | 12.170 | 13.574 | 33.348 | 30.069 | 39.579 | 44.383 | 40.804 | 36.692 | 34.910 | 37.324 | 11.369 |
| ITR - I. TERRITORIAL RURAL | 421 | 908 | 684 | 716 | 821 | 750 | 594 | 593 | 611 | 578 | 602 | 615 | 654 | 763 | 737 | 779 | 834 | 889 | 1.049 | 1.145 | 1.265 | 76 |
| COFINS - CONTRIB. P/ A SEGURIDADE SOCIAL | 62.020 | 62.778 | 62.773 | 59.660 | 97.297 | 111.204 | 121.900 | 125.326 | 123.949 | 154.830 | 162.624 | 163.762 | 178.347 | 198.155 | 184.206 | 207.912 | 220.753 | 231.049 | 237.638 | 228.287 | 217.165 | 68.950 |
| ENTIDADES FINANCEIRAS | - | - | - | - | 4.330 | 7.064 | 6.746 | 8.672 | 9.026 | 9.104 | 11.102 | 8.628 | 9.608 | 9.851 | 11.512 | 11.066 | 13.369 | 13.903 | 14.559 | 14.947 | 16.407 | 6.094 |
| DEMAIS EMPRESAS | 62.020 | 62.778 | 62.773 | 59.660 | 92.967 | 104.139 | 115.154 | 116.654 | 114.923 | 145.726 | 151.522 | 155.134 | 168.739 | 188.304 | 172.695 | 196.846 | 207.384 | 217.146 | 223.080 | 213.341 | 200.759 | 62.856 |
| CONTRIBUIÇÃO PARA O PIS/PASEP | 24.927 | 25.936 | 24.916 | 24.020 | 29.943 | 28.042 | 29.975 | 30.941 | 36.318 | 39.199 | 40.913 | 43.206 | 46.517 | 51.836 | 49.634 | 60.207 | 58.441 | 61.224 | 62.611 | 60.980 | 57.935 | 18.647 |
| ENTIDADES FINANCEIRAS | 1.814 | 1.334 | 1.756 | 1.865 | 5.814 | 1.415 | 1.490 | 1.809 | 1.772 | 1.501 | 1.812 | 1.614 | 1.887 | 1.940 | 2.138 | 2.016 | 2.309 | 2.370 | 2.274 | 2.420 | 2.521 | 905 |
| DEMAIS EMPRESAS | 23.112 | 24.602 | 23.160 | 22.155 | 24.128 | 26.626 | 28.486 | 29.131 | 34.546 | 37.698 | 39.101 | 41.593 | 44.630 | 49.896 | 47.496 | 58.191 | 56.132 | 58.854 | 60.338 | 58.560 | 55.414 | 17.742 |
| CSLL - CONTRIB. SOCIAL S/ LUCRO LÍQUIDO | 23.972 | 23.250 | 25.289 | 24.529 | 22.254 | 26.020 | 24.653 | 32.392 | 34.852 | 39.758 | 48.510 | 50.291 | 59.839 | 72.241 | 69.285 | 68.487 | 81.381 | 76.405 | 78.977 | 77.165 | 66.538 | 30.027 |
| ENTIDADES FINANCEIRAS | 4.844 | 4.096 | 4.769 | 3.434 | 4.197 | 3.785 | 2.520 | 6.776 | 3.678 | 3.903 | 4.299 | 5.179 | 8.267 | 9.705 | 14.160 | 13.331 | 11.991 | 14.938 | 14.357 | 12.502 | 11.607 | 9.181 |
| DEMAIS EMPRESAS | 19.128 | 19.154 | 20.521 | 21.095 | 18.058 | 22.235 | 22.133 | 25.616 | 31.174 | 35.855 | 44.211 | 45.112 | 51.572 | 62.536 | 55.124 | 55.156 | 69.390 | 61.467 | 64.620 | 64.663 | 54.931 | 20.846 |
| CIDE-COMBUSTÍVEIS | - | - | - | - | - | - | - | 17.690 | 15.689 | 15.356 | 14.382 | 14.036 | 13.767 | 9.782 | 7.508 | 11.526 | 12.474 | 3.669 | 43 | 16 | 3.504 | 1.913 |
| CONTRIBUIÇÃO PARA O FUNDAP | 1.361 | 1.411 | 1.329 | 1.268 | 1.126 | 1.056 | 943 | 828 | 688 | 602 | 572 | 624 | 637 | 414 | 510 | 637 | 806 | 742 | 159 | 131 | - | - |
| PSS - CONTRIB. DO PLANO DE SEGURIDADE DO SERVIDOR | - | - | - | - | - | - | - | - | - | - | - | 21.531 | 26.217 | 26.294 | 28.919 | 30.929 | 31.500 | 30.411 | 30.591 | 31.595 | 31.692 | 9.122 |
| OUTRAS RECEITAS ADMINISTRADAS | 1.934 | 1.137 | 23.481 | 26.965 | 25.844 | 47.211 | 53.603 | 59.435 | 59.686 | 64.299 | 61.732 | 66.027 | 76.485 | 12.990 | 21.319 | 21.765 | 29.673 | 16.783 | 46.915 | 31.561 | 33.215 | 7.326 |
| SUBTOTAL [A] | 321.100 | 312.987 | 342.885 | 367.023 | 422.610 | 459.519 | 488.440 | 553.540 | 535.287 | 591.027 | 638.919 | 686.090 | 773.725 | 813.553 | 765.215 | 842.710 | 932.236 | 914.408 | 958.827 | 926.224 | 891.224 | 299.111 |
| RECEITA PREVIDENCIÁRIA [B] | 141.929 | 152.896 | 157.408 | 159.572 | 158.976 | 165.995 | 178.564 | 185.346 | 184.648 | 202.059 | 216.670 | 239.092 | 266.418 | 295.714 | 313.678 | 347.351 | 378.718 | 400.045 | 413.611 | 419.415 | 391.769 | 121.653 |
| PRÓPRIA | 129.901 | 141.296 | 144.879 | 148.013 | 148.729 | 154.658 | 166.249 | 172.635 | 171.792 | 186.930 | 202.207 | 221.671 | 242.736 | 267.804 | 284.537 | 315.233 | 343.035 | 361.618 | 372.580 | 376.514 | 350.876 | 107.168 |
| DEMAIS | 12.028 | 11.600 | 12.529 | 11.560 | 10.247 | 11.337 | 12.315 | 12.711 | 12.856 | 15.129 | 14.463 | 17.420 | 23.682 | 27.910 | 29.140 | 32.118 | 35.683 | 38.427 | 41.031 | 42.901 | 40.892 | 14.485 |
| ADMINISTRADAS PELA RFB [C]=[A]+[B] | 463.028 | 465.883 | 500.293 | 526.596 | 581.586 | 625.513 | 667.003 | 738.886 | 719.935 | 793.086 | 855.590 | 925.182 | 1.040.142 | 1.109.267 | 1.078.893 | 1.190.060 | 1.310.954 | 1.314.453 | 1.372.438 | 1.345.639 | 1.282.993 | 420.764 |
| ADMINISTRADAS POR OUTROS ÓRGÃOS [D] | 20.930 | 20.864 | 26.922 | 56.781 | 36.738 | 37.974 | 31.108 | 35.968 | 39.257 | 44.056 | 32.542 | 36.632 | 30.631 | 41.813 | 41.567 | 39.956 | 43.325 | 49.367 | 47.710 | 48.453 | 32.717 | 7.171 |
| TOTAL GERAL [E]=[C]+[D] | 483.959 | 486.747 | 527.215 | 583.377 | 618.324 | 663.487 | 698.112 | 774.854 | 759.192 | 837.142 | 888.132 | 961.814 | 1.070.774 | 1.151.080 | 1.120.460 | 1.230.016 | 1.354.279 | 1.363.819 | 1.420.148 | 1.394.092 | 1.315.710 | 427.935 |

(*) ATÉ ABRIL.

TABELA V
ARRECAÇÃO DAS RECEITAS FEDERAIS
PERÍODO: JANEIRO A ABRIL - 1995 A 2016
(A PREÇOS CORRENTES)

UNIDADE: R\$ MILHÕES

| RECEITAS | ARRECAÇÃO | | | | | | | | | | | | | | | | | | | | | |
|---------------------------------------------------|-----------|--------|--------|--------|--------|--------|--------|--------|---------|---------|---------|---------|---------|---------|---------|---------|---------|---------|---------|---------|---------|---------|
| | 1995 | 1996 | 1997 | 1998 | 1999 | 2000 | 2001 | 2002 | 2003 | 2004 | 2005 | 2006 | 2007 | 2008 | 2009 | 2010 | 2011 | 2012 | 2013 | 2014 | 2015 | 2016 |
| IMPOSTO SOBRE IMPORTAÇÃO | 1.358 | 1.166 | 1.500 | 2.023 | 2.271 | 2.330 | 2.924 | 2.184 | 2.845 | 2.663 | 2.915 | 2.966 | 3.635 | 4.829 | 5.473 | 6.056 | 7.792 | 9.168 | 11.197 | 12.670 | 13.493 | 10.832 |
| I.P.I-TOTAL | 4.467 | 4.568 | 5.292 | 5.367 | 5.126 | 5.651 | 6.233 | 6.098 | 6.244 | 6.735 | 8.245 | 8.618 | 9.755 | 12.112 | 9.260 | 11.372 | 14.793 | 15.874 | 14.746 | 16.341 | 16.884 | 14.600 |
| I.P.I-FUMO | 794 | 924 | 969 | 911 | 849 | 691 | 682 | 641 | 642 | 751 | 790 | 821 | 836 | 1.048 | 1.076 | 1.274 | 1.313 | 1.322 | 1.663 | 1.945 | 2.105 | 2.011 |
| I.P.I-BEBIDAS | 449 | 597 | 628 | 786 | 725 | 593 | 730 | 617 | 607 | 659 | 721 | 855 | 857 | 858 | 775 | 814 | 867 | 1.201 | 1.317 | 1.256 | 1.031 | 777 |
| I.P.I-AUTOMÓVEIS | 231 | 242 | 379 | 314 | 171 | 657 | 845 | 848 | 756 | 856 | 1.063 | 1.313 | 1.420 | 1.971 | 340 | 1.248 | 2.367 | 2.005 | 1.118 | 1.395 | 1.452 | 926 |
| I.P.I-VINCULADO À IMPORTAÇÃO | 965 | 753 | 1.110 | 1.322 | 1.409 | 1.324 | 1.506 | 1.401 | 1.654 | 1.524 | 1.636 | 1.740 | 2.216 | 2.827 | 2.863 | 3.142 | 3.984 | 5.162 | 4.535 | 5.007 | 5.637 | 4.607 |
| I.P.I-OUTROS | 2.027 | 2.052 | 2.206 | 2.034 | 1.973 | 2.387 | 2.469 | 2.591 | 2.585 | 2.945 | 4.035 | 3.889 | 4.426 | 5.408 | 4.206 | 4.895 | 6.261 | 6.185 | 6.113 | 6.738 | 6.659 | 6.278 |
| IMPOSTO SOBRE A RENDA-TOTAL | 8.757 | 11.790 | 11.943 | 17.121 | 18.929 | 19.405 | 20.764 | 29.920 | 31.483 | 35.013 | 39.009 | 43.773 | 51.526 | 66.166 | 66.373 | 70.873 | 88.796 | 99.413 | 104.467 | 113.085 | 120.811 | 124.803 |
| I.RENDA-PESSOA FÍSICA | 244 | 659 | 967 | 1.089 | 1.115 | 1.346 | 1.498 | 1.690 | 1.972 | 2.285 | 2.977 | 3.231 | 4.241 | 5.404 | 5.043 | 6.031 | 7.481 | 8.755 | 9.722 | 10.511 | 11.091 | 11.764 |
| I.RENDA-PESSOA JURÍDICA | 3.145 | 5.533 | 4.455 | 5.668 | 5.461 | 7.150 | 5.999 | 14.324 | 11.624 | 14.259 | 18.361 | 21.106 | 25.367 | 32.758 | 30.912 | 33.041 | 41.564 | 47.953 | 49.988 | 51.315 | 51.746 | 51.588 |
| ENTIDADES FINANCEIRAS | 480 | 887 | 669 | 1.288 | 1.313 | 2.132 | 979 | 1.879 | 3.036 | 3.192 | 2.958 | 3.912 | 5.013 | 6.862 | 5.666 | 4.597 | 6.656 | 11.041 | 10.890 | 9.824 | 9.520 | 12.572 |
| DEMAIS EMPRESAS | 2.665 | 4.646 | 3.786 | 4.380 | 4.148 | 5.019 | 5.020 | 12.445 | 8.587 | 11.067 | 15.404 | 17.194 | 20.354 | 25.895 | 25.246 | 28.444 | 34.907 | 36.912 | 39.098 | 41.491 | 42.227 | 39.016 |
| I.RENDA-RETIDO NA FONTE | 5.368 | 5.598 | 6.521 | 10.365 | 12.353 | 10.909 | 13.266 | 13.906 | 17.887 | 18.469 | 17.670 | 19.436 | 21.918 | 28.005 | 30.418 | 31.801 | 39.752 | 42.705 | 44.757 | 51.259 | 57.975 | 61.451 |
| I.R.R.F-RENDIMENTOS DO TRABALHO | 3.223 | 3.279 | 3.865 | 4.822 | 4.807 | 5.512 | 6.574 | 6.754 | 7.980 | 9.575 | 10.695 | 11.211 | 13.197 | 17.342 | 18.377 | 20.396 | 24.621 | 26.660 | 27.488 | 30.474 | 33.253 | 34.549 |
| I.R.R.F-RENDIMENTOS DE CAPITAL | 1.345 | 1.521 | 1.737 | 4.398 | 5.758 | 3.765 | 4.575 | 4.585 | 7.018 | 6.119 | 3.978 | 5.035 | 4.903 | 5.756 | 6.506 | 6.256 | 8.235 | 9.035 | 9.192 | 10.909 | 13.148 | 15.423 |
| I.R.R.F-RENDIMENTOS DE RESIDENTES NO EXTERIOR | 505 | 399 | 429 | 600 | 1.095 | 950 | 1.326 | 1.408 | 1.962 | 1.751 | 1.761 | 1.937 | 2.281 | 3.038 | 3.610 | 3.078 | 4.546 | 4.397 | 5.144 | 6.672 | 7.551 | 8.008 |
| I.R.R.F-OUTROS RENDIMENTOS | 294 | 398 | 490 | 544 | 693 | 681 | 791 | 1.159 | 927 | 1.024 | 1.236 | 1.252 | 1.538 | 1.870 | 1.925 | 2.071 | 2.350 | 2.613 | 2.932 | 3.204 | 4.022 | 3.471 |
| IOF - I. S/ OPERAÇÕES FINANCEIRAS | 724 | 926 | 1.053 | 1.390 | 1.956 | 911 | 1.122 | 1.260 | 1.434 | 1.643 | 1.879 | 2.091 | 2.397 | 6.190 | 5.680 | 7.865 | 9.362 | 10.730 | 9.612 | 9.279 | 10.887 | 11.264 |
| ITR - I. TERRITORIAL RURAL | 4 | 54 | 50 | 70 | 48 | 53 | 22 | 29 | 34 | 31 | 33 | 32 | 36 | 43 | 34 | 25 | 35 | 51 | 52 | 51 | 70 | 75 |
| COFINS - CONTRIB. P/ A SEGURIDADE SOCIAL | 4.948 | 5.484 | 6.064 | 6.005 | 8.010 | 11.816 | 14.649 | 15.058 | 18.480 | 22.512 | 27.570 | 28.768 | 31.526 | 37.993 | 34.220 | 43.379 | 50.358 | 54.036 | 60.530 | 63.036 | 66.409 | 68.310 |
| ENTIDADES FINANCEIRAS | - | - | - | - | - | 884 | 842 | 915 | 1.327 | 1.685 | 1.662 | 1.645 | 1.649 | 1.975 | 1.926 | 2.493 | 2.979 | 3.501 | 3.674 | 4.334 | 4.430 | 6.042 |
| DEMAIS EMPRESAS | 4.948 | 5.484 | 6.064 | 6.005 | 8.010 | 10.932 | 13.807 | 14.143 | 17.153 | 20.828 | 25.909 | 27.124 | 29.876 | 36.018 | 32.294 | 40.886 | 47.379 | 50.536 | 56.855 | 58.702 | 61.980 | 62.268 |
| CONTRIBUIÇÃO PARA O PIS/PASEP | 1.942 | 2.304 | 2.366 | 2.471 | 3.907 | 2.978 | 3.626 | 3.692 | 5.483 | 6.138 | 6.966 | 7.733 | 8.441 | 9.997 | 9.471 | 11.381 | 13.466 | 14.680 | 16.320 | 17.181 | 18.066 | 18.473 |
| ENTIDADES FINANCEIRAS | 137 | 127 | 145 | 195 | 1.498 | 179 | 186 | 206 | 289 | 267 | 274 | 309 | 346 | 387 | 370 | 479 | 476 | 630 | 636 | 689 | 730 | 898 |
| DEMAIS EMPRESAS | 1.805 | 2.177 | 2.221 | 2.276 | 2.409 | 2.799 | 3.439 | 3.486 | 5.194 | 5.870 | 6.692 | 7.424 | 8.096 | 9.610 | 9.101 | 10.902 | 12.990 | 14.050 | 15.683 | 16.492 | 17.336 | 17.576 |
| CSLL - CONTRIB. SOCIAL S/ LUCRO LÍQUIDO | 2.058 | 2.653 | 2.947 | 2.998 | 3.147 | 3.711 | 3.376 | 4.460 | 5.619 | 7.296 | 9.262 | 10.225 | 12.156 | 15.578 | 17.083 | 17.500 | 20.848 | 24.413 | 25.353 | 26.702 | 27.620 | 29.709 |
| ENTIDADES FINANCEIRAS | 459 | 628 | 708 | 701 | 696 | 1.018 | 471 | 689 | 1.016 | 1.202 | 1.086 | 1.366 | 1.911 | 2.675 | 3.902 | 3.677 | 4.414 | 6.180 | 5.590 | 5.185 | 6.129 | 9.071 |
| DEMAIS EMPRESAS | 1.599 | 2.025 | 2.239 | 2.296 | 2.451 | 2.692 | 2.905 | 3.770 | 4.602 | 6.094 | 8.175 | 8.858 | 10.245 | 12.903 | 13.181 | 13.823 | 16.434 | 18.233 | 19.764 | 21.516 | 21.491 | 20.638 |
| CIDE-COMBUSTÍVEIS | - | - | - | - | - | - | - | 2.221 | 2.324 | 2.615 | 2.525 | 2.495 | 2.550 | 2.616 | 457 | 2.519 | 2.948 | 1.688 | 3 | 3 | 2 | 1.896 |
| CONTRIBUIÇÃO PARA O FUNDAF | 93 | 126 | 149 | 136 | 132 | 123 | 106 | 103 | 99 | 93 | 100 | 104 | 115 | 74 | 96 | 116 | 113 | 160 | 34 | 23 | - | - |
| PSS - CONTRIB. DO PLANO DE SEGURIDADE DO SERVIDOR | - | - | - | - | - | - | - | - | - | - | - | 3.226 | 4.145 | 4.439 | 5.380 | 6.025 | 6.808 | 6.988 | 7.226 | 8.339 | 9.087 | 9.040 |
| OUTRAS RECEITAS ADMINISTRADAS | 251 | 91 | 1.826 | 2.820 | 758 | 5.383 | 5.826 | 7.556 | 8.983 | 9.939 | 10.231 | 11.273 | 13.388 | 2.881 | 2.368 | 5.299 | 3.589 | 4.500 | 4.246 | 5.188 | 7.959 | 7.259 |
| SUBTOTAL [A] | 24.602 | 29.162 | 33.190 | 40.400 | 44.285 | 52.361 | 58.646 | 72.582 | 83.029 | 94.677 | 108.736 | 121.304 | 139.670 | 162.918 | 155.895 | 182.411 | 218.908 | 241.701 | 253.788 | 271.897 | 291.290 | 296.260 |
| RECEITA PREVIDENCIÁRIA [B] | 9.825 | 12.278 | 14.657 | 15.335 | 15.893 | 17.474 | 20.467 | 22.426 | 25.622 | 29.810 | 34.667 | 39.767 | 45.712 | 54.268 | 60.588 | 69.478 | 80.951 | 92.710 | 101.782 | 110.737 | 116.137 | 120.561 |
| PRÓPRIA | 8.964 | 11.267 | 13.559 | 14.290 | 14.768 | 16.117 | 18.760 | 20.682 | 23.585 | 27.266 | 32.240 | 36.388 | 41.312 | 48.326 | 53.893 | 61.938 | 71.940 | 82.337 | 90.459 | 97.460 | 102.067 | 106.226 |
| DEMAIS | 861 | 1.011 | 1.099 | 1.045 | 1.126 | 1.356 | 1.706 | 1.743 | 2.037 | 2.544 | 2.428 | 3.379 | 4.401 | 5.941 | 6.695 | 7.540 | 9.011 | 10.373 | 11.323 | 13.277 | 14.070 | 14.335 |
| ADMINISTRADAS PELA RFB [C]=[A]+[B] | 34.426 | 41.440 | 47.847 | 55.735 | 60.179 | 69.835 | 79.113 | 95.007 | 108.650 | 124.487 | 143.403 | 161.071 | 185.382 | 217.186 | 216.484 | 251.889 | 299.859 | 334.412 | 355.569 | 382.634 | 407.426 | 416.821 |
| ADMINISTRADAS POR OUTROS ÓRGÃOS [D] | 1.438 | 1.817 | 2.252 | 7.138 | 3.840 | 3.818 | 3.645 | 4.378 | 7.574 | 6.555 | 6.726 | 7.491 | 6.663 | 8.748 | 6.403 | 11.025 | 11.491 | 15.065 | 15.374 | 16.686 | 11.190 | 7.088 |
| TOTAL GERAL [E]=[C]+[D] | 35.864 | 43.257 | 50.099 | 62.873 | 64.019 | 73.653 | 82.758 | 99.385 | 116.224 | 131.042 | 150.129 | 168.562 | 192.045 | 225.934 | 222.887 | 262.915 | 311.349 | 349.477 | 370.944 | 399.320 | 418.617 | 423.909 |

TABELA V-A
ARRECAÇÃO DAS RECEITAS FEDERAIS
PERÍODO: JANEIRO A ABRIL - 1995 A 2016
(A PREÇOS DE ABRIL/2016 - IPCA)

UNIDADE: R\$ MILHÕES

| RECEITAS | ARRECAÇÃO | | | | | | | | | | | | | | | | | | | | | |
|---------------------------------------------------|-----------|---------|---------|---------|---------|---------|---------|---------|---------|---------|---------|---------|---------|---------|---------|---------|---------|---------|---------|---------|---------|---------|
| | 1995 | 1996 | 1997 | 1998 | 1999 | 2000 | 2001 | 2002 | 2003 | 2004 | 2005 | 2006 | 2007 | 2008 | 2009 | 2010 | 2011 | 2012 | 2013 | 2014 | 2015 | 2016 |
| IMPOSTO SOBRE IMPORTAÇÃO | 5.952 | 4.234 | 4.999 | 6.458 | 7.061 | 6.742 | 7.956 | 5.518 | 6.205 | 5.454 | 5.551 | 5.365 | 6.384 | 8.097 | 8.682 | 9.148 | 11.084 | 12.352 | 14.178 | 15.156 | 14.961 | 10.935 |
| I.P.I-TOTAL | 19.606 | 16.591 | 17.644 | 17.133 | 15.959 | 16.347 | 16.958 | 15.402 | 13.607 | 13.793 | 15.699 | 15.586 | 17.129 | 20.306 | 14.687 | 17.178 | 21.047 | 21.388 | 18.680 | 19.549 | 18.753 | 14.736 |
| I.P.I-FUMO | 3.489 | 3.358 | 3.231 | 2.911 | 2.642 | 1.999 | 1.855 | 1.619 | 1.400 | 1.540 | 1.505 | 1.486 | 1.468 | 1.757 | 1.707 | 1.925 | 1.870 | 1.780 | 2.113 | 2.339 | 2.361 | 2.033 |
| I.P.I-BEBIDAS | 1.977 | 2.170 | 2.096 | 2.511 | 2.262 | 1.716 | 1.989 | 1.560 | 1.326 | 1.352 | 1.374 | 1.546 | 1.506 | 1.440 | 1.232 | 1.231 | 1.234 | 1.619 | 1.669 | 1.502 | 1.145 | 784 |
| I.P.I-AUTOMÓVEIS | 1.012 | 877 | 1.264 | 1.001 | 537 | 1.898 | 2.299 | 2.141 | 1.644 | 1.751 | 2.021 | 2.374 | 2.492 | 3.302 | 537 | 1.884 | 3.368 | 2.703 | 1.416 | 1.667 | 1.609 | 935 |
| I.P.I-VINCULADO À IMPORTAÇÃO | 4.234 | 2.735 | 3.700 | 4.219 | 4.380 | 3.831 | 4.098 | 3.540 | 3.608 | 3.121 | 3.114 | 3.146 | 3.890 | 4.740 | 4.542 | 4.745 | 5.666 | 6.954 | 5.742 | 5.987 | 6.249 | 4.649 |
| I.P.I-OUTROS | 8.895 | 7.451 | 7.354 | 6.492 | 6.137 | 6.904 | 6.718 | 6.542 | 5.630 | 6.029 | 7.685 | 7.035 | 7.773 | 9.067 | 6.669 | 7.394 | 8.909 | 8.332 | 7.740 | 8.053 | 7.388 | 6.335 |
| IMPOSTO SOBRE A RENDA-TOTAL | 38.502 | 42.821 | 39.810 | 54.681 | 58.906 | 56.143 | 56.512 | 75.632 | 68.645 | 71.758 | 74.254 | 79.148 | 90.463 | 110.953 | 105.292 | 107.107 | 126.379 | 133.954 | 132.387 | 135.273 | 134.136 | 126.011 |
| I.RENDA-PESSOA FÍSICA | 1.070 | 2.379 | 3.205 | 3.467 | 3.447 | 3.885 | 4.061 | 4.249 | 4.258 | 4.665 | 5.633 | 5.828 | 7.430 | 9.027 | 7.973 | 9.067 | 10.579 | 11.752 | 12.258 | 12.492 | 12.197 | 11.818 |
| I.RENDA-PESSOA JURÍDICA | 13.821 | 20.092 | 14.843 | 18.088 | 16.998 | 20.687 | 16.330 | 36.219 | 25.363 | 29.229 | 34.976 | 38.173 | 44.548 | 54.962 | 49.036 | 49.958 | 59.199 | 64.647 | 63.419 | 61.461 | 57.576 | 52.140 |
| ENTIDADES FINANCEIRAS | 2.119 | 3.221 | 2.226 | 4.107 | 4.086 | 6.169 | 2.666 | 4.754 | 6.637 | 6.546 | 5.637 | 7.075 | 8.803 | 11.526 | 8.983 | 6.951 | 9.481 | 14.896 | 13.849 | 11.797 | 10.611 | 12.725 |
| DEMAIS EMPRESAS | 11.701 | 16.871 | 12.618 | 13.981 | 12.912 | 14.518 | 13.663 | 31.466 | 18.726 | 22.683 | 29.339 | 31.098 | 35.745 | 43.436 | 40.053 | 43.007 | 49.718 | 49.752 | 49.570 | 49.664 | 46.965 | 39.415 |
| I.RENDA-RETIDO NA FONTE | 23.611 | 20.351 | 21.761 | 33.125 | 38.461 | 31.571 | 36.122 | 35.164 | 39.024 | 37.864 | 33.645 | 35.148 | 38.484 | 46.964 | 48.283 | 48.082 | 56.601 | 57.555 | 56.709 | 61.320 | 64.363 | 62.053 |
| I.R.R.F-RENDIMENTOS DO TRABALHO | 14.188 | 11.928 | 12.887 | 15.399 | 14.962 | 15.950 | 17.894 | 17.070 | 17.392 | 19.619 | 20.359 | 20.266 | 23.162 | 29.080 | 29.161 | 30.833 | 35.041 | 35.933 | 34.829 | 36.460 | 36.933 | 34.886 |
| I.R.R.F-RENDIMENTOS DE CAPITAL | 5.905 | 5.527 | 5.809 | 14.074 | 17.936 | 10.901 | 12.469 | 11.602 | 15.325 | 12.560 | 7.583 | 9.114 | 8.617 | 9.655 | 10.334 | 9.466 | 11.741 | 12.177 | 11.647 | 13.049 | 14.591 | 15.573 |
| I.R.R.F-RENDIMENTOS DE RESIDENTES NO EXTERIOR | 2.226 | 1.450 | 1.433 | 1.917 | 3.409 | 2.750 | 3.607 | 3.558 | 4.284 | 3.586 | 3.350 | 3.504 | 4.006 | 5.096 | 5.735 | 4.653 | 6.472 | 5.924 | 6.519 | 7.977 | 8.387 | 8.088 |
| I.R.R.F-OUTROS RENDIMENTOS | 1.292 | 1.446 | 1.632 | 1.735 | 2.155 | 1.970 | 2.152 | 2.934 | 2.022 | 2.100 | 2.352 | 2.263 | 2.699 | 3.133 | 3.053 | 3.130 | 3.347 | 3.522 | 3.715 | 3.833 | 4.452 | 3.506 |
| IOF - I. S/ OPERAÇÕES FINANCEIRAS | 3.186 | 3.370 | 3.510 | 4.438 | 6.072 | 2.635 | 3.053 | 3.183 | 3.125 | 3.366 | 3.578 | 3.781 | 4.209 | 10.371 | 9.008 | 11.882 | 13.314 | 14.457 | 12.169 | 11.091 | 12.070 | 11.369 |
| ITR - I. TERRITORIAL RURAL | 16 | 196 | 166 | 224 | 149 | 154 | 59 | 74 | 75 | 63 | 62 | 58 | 64 | 72 | 55 | 38 | 50 | 69 | 66 | 61 | 78 | 76 |
| COFINS - CONTRIB. P/ A SEGURIDADE SOCIAL | 21.736 | 19.923 | 20.225 | 19.174 | 24.878 | 34.189 | 39.870 | 38.057 | 40.315 | 46.126 | 52.510 | 52.040 | 55.365 | 63.705 | 54.268 | 65.548 | 71.657 | 72.803 | 76.669 | 75.394 | 73.694 | 68.950 |
| ENTIDADES FINANCEIRAS | - | - | - | - | - | 2.558 | 2.292 | 2.315 | 2.899 | 3.453 | 3.170 | 2.976 | 2.897 | 3.312 | 3.054 | 3.769 | 4.236 | 4.717 | 4.656 | 5.180 | 4.912 | 6.094 |
| DEMAIS EMPRESAS | 21.736 | 19.923 | 20.225 | 19.174 | 24.878 | 31.631 | 37.578 | 35.742 | 37.416 | 42.673 | 49.340 | 49.064 | 52.468 | 60.393 | 51.214 | 61.779 | 67.421 | 68.086 | 72.013 | 70.214 | 68.781 | 62.856 |
| CONTRIBUIÇÃO PARA O PIS/PASEP | 8.528 | 8.372 | 7.893 | 7.889 | 12.179 | 8.617 | 9.868 | 9.332 | 11.965 | 12.581 | 13.269 | 13.987 | 14.826 | 16.764 | 15.020 | 17.197 | 19.162 | 19.779 | 20.672 | 20.552 | 20.049 | 18.647 |
| ENTIDADES FINANCEIRAS | 603 | 462 | 485 | 623 | 4.681 | 519 | 507 | 522 | 631 | 547 | 523 | 559 | 607 | 650 | 587 | 725 | 677 | 848 | 807 | 824 | 809 | 905 |
| DEMAIS EMPRESAS | 7.925 | 7.910 | 7.408 | 7.266 | 7.498 | 8.097 | 9.362 | 8.810 | 11.334 | 12.033 | 12.746 | 13.428 | 14.219 | 16.114 | 14.433 | 16.473 | 18.485 | 18.931 | 19.865 | 19.729 | 19.240 | 17.742 |
| CSLL - CONTRIB. SOCIAL S/ LUCRO LÍQUIDO | 9.045 | 9.636 | 9.816 | 9.571 | 9.805 | 10.734 | 9.190 | 11.279 | 12.257 | 14.958 | 17.639 | 18.495 | 21.349 | 26.128 | 27.099 | 26.465 | 29.704 | 32.918 | 32.165 | 31.983 | 30.740 | 30.027 |
| ENTIDADES FINANCEIRAS | 2.020 | 2.280 | 2.353 | 2.239 | 2.166 | 2.947 | 1.283 | 1.745 | 2.222 | 2.465 | 2.071 | 2.472 | 3.356 | 4.495 | 6.187 | 5.567 | 6.293 | 8.341 | 7.113 | 6.231 | 6.841 | 9.181 |
| DEMAIS EMPRESAS | 7.025 | 7.357 | 7.463 | 7.333 | 7.639 | 7.787 | 7.907 | 9.534 | 10.036 | 12.493 | 15.567 | 16.023 | 17.993 | 21.633 | 20.912 | 20.898 | 23.411 | 24.577 | 25.052 | 25.752 | 23.899 | 20.846 |
| CIDE-COMBUSTÍVEIS | - | - | - | - | - | - | - | 5.599 | 5.070 | 5.358 | 4.807 | 4.512 | 4.478 | 4.386 | 721 | 3.808 | 4.191 | 2.274 | 4 | 4 | 2 | 1.913 |
| CONTRIBUIÇÃO PARA O FUNDAF | 409 | 458 | 496 | 435 | 412 | 356 | 288 | 260 | 217 | 190 | 191 | 187 | 202 | 124 | 152 | 176 | 160 | 216 | 43 | 27 | - | - |
| PSS - CONTRIB. DO PLANO DE SEGURIDADE DO SERVIDOR | - | - | - | - | - | - | - | - | - | - | - | 5.836 | 7.279 | 7.443 | 8.533 | 9.103 | 9.686 | 9.415 | 9.145 | 9.973 | 10.084 | 9.122 |
| OUTRAS RECEITAS ADMINISTRADAS | 1.118 | 331 | 6.071 | 9.004 | 2.391 | 15.573 | 15.851 | 19.103 | 19.587 | 20.368 | 19.483 | 20.385 | 23.511 | 4.841 | 3.756 | 8.011 | 5.106 | 6.067 | 5.377 | 6.211 | 8.836 | 7.326 |
| SUBTOTAL [A] | 108.098 | 105.933 | 110.630 | 129.007 | 137.811 | 151.491 | 159.606 | 183.439 | 181.068 | 194.014 | 207.043 | 219.383 | 245.258 | 273.190 | 247.273 | 275.663 | 311.542 | 325.691 | 321.556 | 325.274 | 323.402 | 299.111 |
| RECEITA PREVIDENCIÁRIA [B] | 43.145 | 44.608 | 48.884 | 48.961 | 49.473 | 50.553 | 55.701 | 56.655 | 55.871 | 61.065 | 66.009 | 71.921 | 80.270 | 90.986 | 96.081 | 104.966 | 115.161 | 124.893 | 128.892 | 132.408 | 128.841 | 121.653 |
| PRÓPRIA | 39.364 | 40.937 | 45.223 | 45.630 | 45.965 | 46.627 | 51.053 | 52.245 | 51.417 | 55.847 | 61.377 | 65.803 | 72.539 | 81.014 | 85.454 | 93.557 | 102.317 | 110.906 | 114.536 | 116.525 | 113.192 | 107.168 |
| DEMAIS | 3.782 | 3.671 | 3.662 | 3.330 | 3.507 | 3.926 | 4.648 | 4.409 | 4.454 | 5.218 | 4.632 | 6.117 | 7.731 | 9.972 | 10.627 | 11.409 | 12.843 | 13.988 | 14.355 | 15.883 | 15.649 | 14.485 |
| ADMINISTRADAS PELA RFB [C]=[A]+[B] | 151.243 | 150.541 | 159.515 | 177.968 | 187.283 | 202.044 | 215.307 | 240.093 | 236.939 | 255.079 | 273.051 | 291.303 | 325.528 | 364.176 | 343.355 | 380.629 | 426.702 | 450.585 | 450.447 | 457.682 | 452.243 | 420.764 |
| ADMINISTRADAS POR OUTROS ÓRGÃOS [D] | 6.294 | 6.598 | 7.513 | 22.742 | 11.932 | 11.047 | 9.921 | 11.053 | 16.512 | 13.434 | 12.807 | 13.549 | 11.707 | 14.662 | 10.160 | 16.662 | 16.335 | 20.289 | 19.476 | 19.956 | 12.444 | 7.171 |
| TOTAL GERAL [E]=[C]+[D] | 157.538 | 157.139 | 167.028 | 200.710 | 199.216 | 213.091 | 225.229 | 251.147 | 253.451 | 268.513 | 285.858 | 304.852 | 337.235 | 378.837 | 353.515 | 397.292 | 443.037 | 470.874 | 469.923 | 477.639 | 464.687 | 427.935 |

TABELA VI
ARRECAÇÃO DAS RECEITAS ADMINISTRADAS PELA RFB
PERÍODO: 1996 A 2014

UNIDADE: R\$ MILHÕES

| PERÍODO | ARRECAÇÃO | | VAR. % REAL S/ ANO ANTERIOR | | PART. % NO PIB |
|---------|-----------|---------------------------------|-----------------------------|---------------------------------|----------------|
| | NOMINAL | (A PREÇOS DE ABRIL/2016 - IPCA) | NOMINAL | (A PREÇOS DE ABRIL/2016 - IPCA) | |
| 1996 | 132.834 | 465.883 | 16,54 | 0,62 | 15,48 |
| 1997 | 152.440 | 500.293 | 14,76 | 7,39 | 15,95 |
| 1998 | 165.440 | 526.596 | 8,53 | 5,26 | 16,45 |
| 1999 | 191.918 | 581.586 | 16,00 | 10,44 | 17,57 |
| 2000 | 220.815 | 625.513 | 15,06 | 7,55 | 18,36 |
| 2001 | 251.532 | 667.003 | 13,91 | 6,63 | 19,11 |
| 2002 | 302.390 | 738.886 | 20,22 | 10,78 | 20,28 |
| 2003 | 337.653 | 719.935 | 11,66 | (2,56) | 19,63 |
| 2004 | 396.710 | 793.086 | 17,49 | 10,16 | 20,25 |
| 2005 | 457.297 | 855.590 | 15,27 | 7,88 | 21,06 |
| 2006 | 514.986 | 925.182 | 12,62 | 8,13 | 21,37 |
| 2007 | 600.324 | 1.040.142 | 16,57 | 12,43 | 22,09 |
| 2008 | 676.272 | 1.109.267 | 12,65 | 6,65 | 21,76 |
| 2009 | 690.127 | 1.078.893 | 2,05 | (2,74) | 20,74 |
| 2010 | 799.760 | 1.190.060 | 15,89 | 10,30 | 20,55 |
| 2011 | 938.914 | 1.310.954 | 17,40 | 10,16 | 21,46 |
| 2012 | 992.089 | 1.314.453 | 5,66 | 0,27 | 21,05 |
| 2013 | 1.100.661 | 1.372.438 | 10,94 | 4,41 | 21,34 |
| 2014 | 1.146.775 | 1.345.639 | 4,19 | (1,95) | 20,77 |



TABELA VII
ARRECAÇÃO DAS RECEITAS ADMINISTRADAS PELA RFB POR BASE DE INCIDÊNCIA
PERÍODO: 2007 A 2015 E JANEIRO A ABRIL DE 2016
(A PREÇOS CORRENTES)

UNIDADE: R\$ MILHÕES

| ANOS | TRIBUTOS SOBRE | | | | | | | | | | | | | | | | | |
|------|---------------------|-------|-----------------------------|-------------------|-------|-----------------------------|-----------------|-------|-----------------------------|------------------------|------|-----------------------------|--------|------|-----------------------------|-----------|--------|-----------------------------|
| | RENDA E PROPRIEDADE | | | FOLHA DE SALÁRIOS | | | BENS E SERVIÇOS | | | TRANSAÇÕES FINANCEIRAS | | | OUTROS | | | TOTAL | | |
| | VALOR | % | VAR. % S/ANO ANTERIOR | VALOR | % | VAR. % S/ANO ANTERIOR | VALOR | % | VAR. % S/ANO ANTERIOR | VALOR | % | VAR. % S/ANO ANTERIOR | VALOR | % | VAR. % S/ANO ANTERIOR | VALOR | % | VAR. % S/ANO ANTERIOR |
| 2007 | 195.196 | 32,52 | - | 164.014 | 27,32 | - | 188.795 | 31,45 | - | 44.317 | 7,38 | - | 8.001 | 1,33 | - | 600.324 | 100,00 | - |
| 2008 | 236.194 | 34,93 | 21,00 | 190.849 | 28,22 | 16,36 | 220.741 | 32,64 | 16,92 | 21.488 | 3,18 | (51,51) | 6.999 | 1,03 | (12,53) | 676.272 | 100,00 | 12,65 |
| 2009 | 236.308 | 34,24 | 0,05 | 211.127 | 30,59 | 10,62 | 209.449 | 30,35 | (5,12) | 19.528 | 2,83 | (9,12) | 13.715 | 1,99 | 95,96 | 690.127 | 100,00 | 2,05 |
| 2010 | 254.656 | 31,84 | 7,76 | 245.666 | 30,72 | 16,36 | 257.873 | 32,24 | 23,12 | 26.720 | 3,34 | 36,83 | 14.846 | 1,86 | 8,24 | 799.760 | 100,00 | 15,89 |
| 2011 | 308.548 | 32,86 | 21,16 | 275.292 | 29,32 | 12,06 | 299.102 | 31,86 | 15,99 | 31.952 | 3,40 | 19,58 | 24.019 | 2,56 | 61,79 | 938.914 | 100,00 | 17,40 |
| 2012 | 322.337 | 32,49 | 4,47 | 303.927 | 30,64 | 10,40 | 321.680 | 32,42 | 7,55 | 30.965 | 3,12 | (3,09) | 13.179 | 1,33 | (45,13) | 992.089 | 100,00 | 5,66 |
| 2013 | 351.575 | 31,94 | 9,07 | 324.191 | 29,45 | 6,67 | 357.386 | 32,47 | 11,10 | 29.511 | 2,68 | (4,70) | 37.999 | 3,45 | 188,34 | 1.100.661 | 100,00 | 10,94 |
| 2014 | 370.970 | 32,35 | 5,52 | 338.890 | 29,55 | 4,53 | 380.049 | 33,14 | 6,34 | 29.778 | 2,60 | 0,91 | 27.087 | 2,36 | (28,71) | 1.146.775 | 100,00 | 4,19 |
| 2015 | 384.676 | 32,29 | 3,69 | 348.286 | 29,24 | 2,77 | 392.702 | 32,97 | 3,33 | 34.711 | 2,91 | 16,56 | 30.866 | 2,59 | 13,95 | 1.191.240 | 100,00 | 3,88 |
| 2016 | 154.588 | 37,09 | 4,10 | 114.797 | 27,54 | 3,99 | 124.610 | 29,90 | (3,92) | 11.264 | 2,70 | 3,47 | 11.563 | 2,77 | 45,53 | 416.821 | 100,00 | 2,31 |

TABELA VII-A
ARRECAÇÃO DAS RECEITAS ADMINISTRADAS PELA RFB POR BASE DE INCIDÊNCIA
PERÍODO: 2007 A 2015 E JANEIRO A ABRIL DE 2016
(A PREÇOS DE ABRIL/2016 - IPCA)

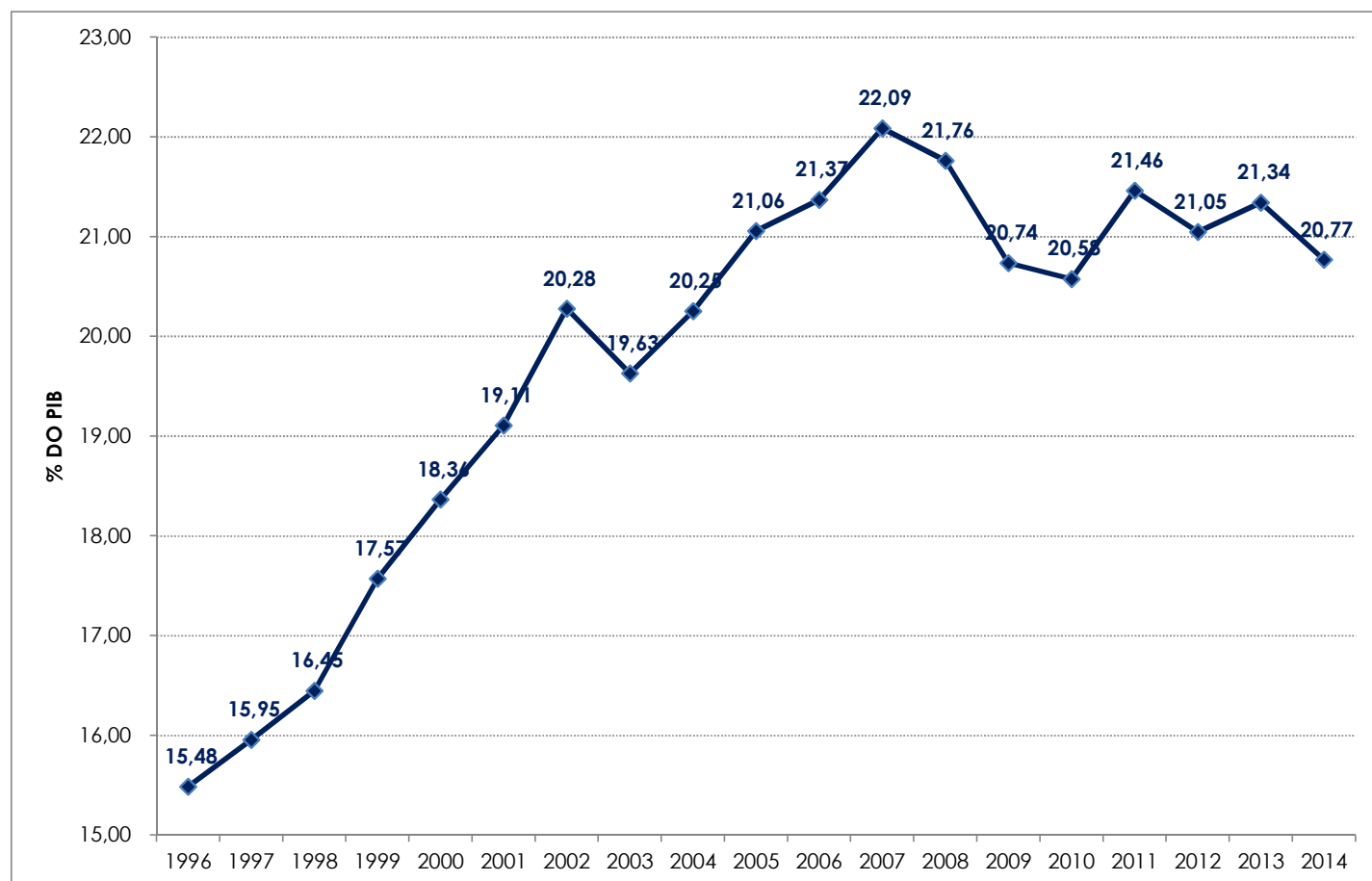
UNIDADE: R\$ MILHÕES

| ANOS | TRIBUTOS SOBRE | | | | | | | | | | | | | | | | | |
|------|---------------------|-------|-----------------------------|-------------------|-------|-----------------------------|-----------------|-------|-----------------------------|------------------------|------|-----------------------------|--------|------|-----------------------------|-----------|--------|-----------------------------|
| | RENDA E PROPRIEDADE | | | FOLHA DE SALÁRIOS | | | BENS E SERVIÇOS | | | TRANSAÇÕES FINANCEIRAS | | | OUTROS | | | TOTAL | | |
| | VALOR | % | VAR. % S/ANO ANTERIOR | VALOR | % | VAR. % S/ANO ANTERIOR | VALOR | % | VAR. % S/ANO ANTERIOR | VALOR | % | VAR. % S/ANO ANTERIOR | VALOR | % | VAR. % S/ANO ANTERIOR | VALOR | % | VAR. % S/ANO ANTERIOR |
| 2007 | 338.296 | 32,52 | - | 283.993 | 27,30 | - | 327.176 | 31,45 | - | 76.807 | 7,38 | - | 13.869 | 1,33 | - | 1.040.142 | 100,00 | - |
| 2008 | 387.799 | 34,96 | 14,63 | 312.675 | 28,19 | 10,10 | 362.056 | 32,64 | 10,66 | 35.276 | 3,18 | (54,07) | 11.462 | 1,03 | (17,36) | 1.109.267 | 100,00 | 6,65 |
| 2009 | 369.812 | 34,28 | (4,64) | 329.931 | 30,58 | 5,52 | 327.269 | 30,33 | (9,61) | 30.514 | 2,83 | (13,50) | 21.367 | 1,98 | 86,42 | 1.078.893 | 100,00 | (2,74) |
| 2010 | 379.260 | 31,87 | 2,55 | 365.111 | 30,68 | 10,66 | 383.757 | 32,25 | 17,26 | 39.756 | 3,34 | 30,29 | 22.176 | 1,86 | 3,78 | 1.190.060 | 100,00 | 10,30 |
| 2011 | 431.413 | 32,91 | 13,75 | 383.942 | 29,29 | 5,16 | 417.613 | 31,86 | 8,82 | 44.585 | 3,40 | 12,15 | 33.401 | 2,55 | 50,62 | 1.310.954 | 100,00 | 10,16 |
| 2012 | 427.637 | 32,53 | (0,88) | 402.190 | 30,60 | 4,75 | 426.092 | 32,42 | 2,03 | 41.060 | 3,12 | (7,91) | 17.473 | 1,33 | (47,69) | 1.314.453 | 100,00 | 0,27 |
| 2013 | 439.050 | 31,99 | 2,67 | 403.968 | 29,43 | 0,44 | 445.733 | 32,48 | 4,61 | 36.808 | 2,68 | (10,36) | 46.879 | 3,42 | 168,30 | 1.372.438 | 100,00 | 4,41 |
| 2014 | 435.991 | 32,40 | (0,70) | 397.247 | 29,52 | (1,66) | 445.876 | 33,13 | 0,03 | 34.920 | 2,60 | (5,13) | 31.606 | 2,35 | (32,58) | 1.345.639 | 100,00 | (1,95) |
| 2015 | 415.241 | 32,37 | (4,76) | 374.365 | 29,18 | (5,76) | 422.891 | 32,96 | (5,16) | 37.343 | 2,91 | 6,94 | 33.153 | 2,58 | 4,90 | 1.282.993 | 100,00 | (4,66) |
| 2016 | 156.114 | 37,10 | (5,36) | 115.830 | 27,53 | (5,42) | 125.776 | 29,89 | (12,61) | 11.369 | 2,70 | (5,81) | 11.675 | 2,77 | 32,36 | 420.764 | 100,00 | (6,96) |

GRÁFICO I
ARRECADAÇÃO DOS IMPOSTOS E CONTRIBUIÇÕES ADMINISTRADOS PELA RFB
PERÍODO: JANEIRO DE 2012 A ABRIL DE 2016
(A PREÇOS DE ABRIL/2016 - IPCA)



GRÁFICO II
ARRECADAÇÃO DO I. RENDA, IPI (exceto Vinculado) E CONTRIBUIÇÕES ADMINISTRADOS PELA RFB
PERÍODO: JANEIRO DE 2012 A ABRIL DE 2016
(A PREÇOS DE ABRIL/2016 - IPCA)



GRÁFICO III
VARIAÇÃO % REAL DA ARRECADAÇÃO DAS RECEITAS ADMINISTRADAS PELA RFB X VARIAÇÃO % REAL DO PIB
PERÍODO: 1996 A 2014

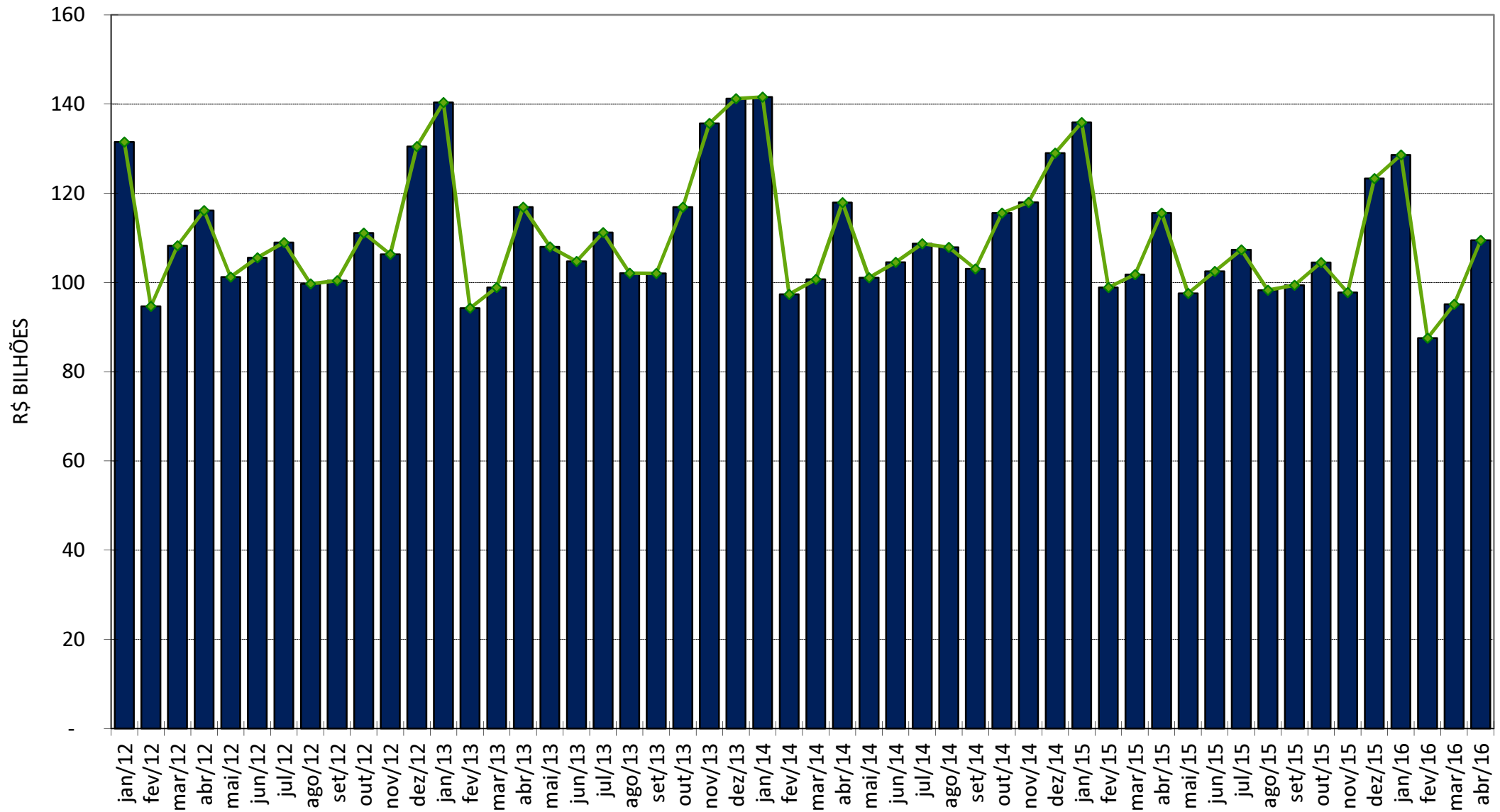
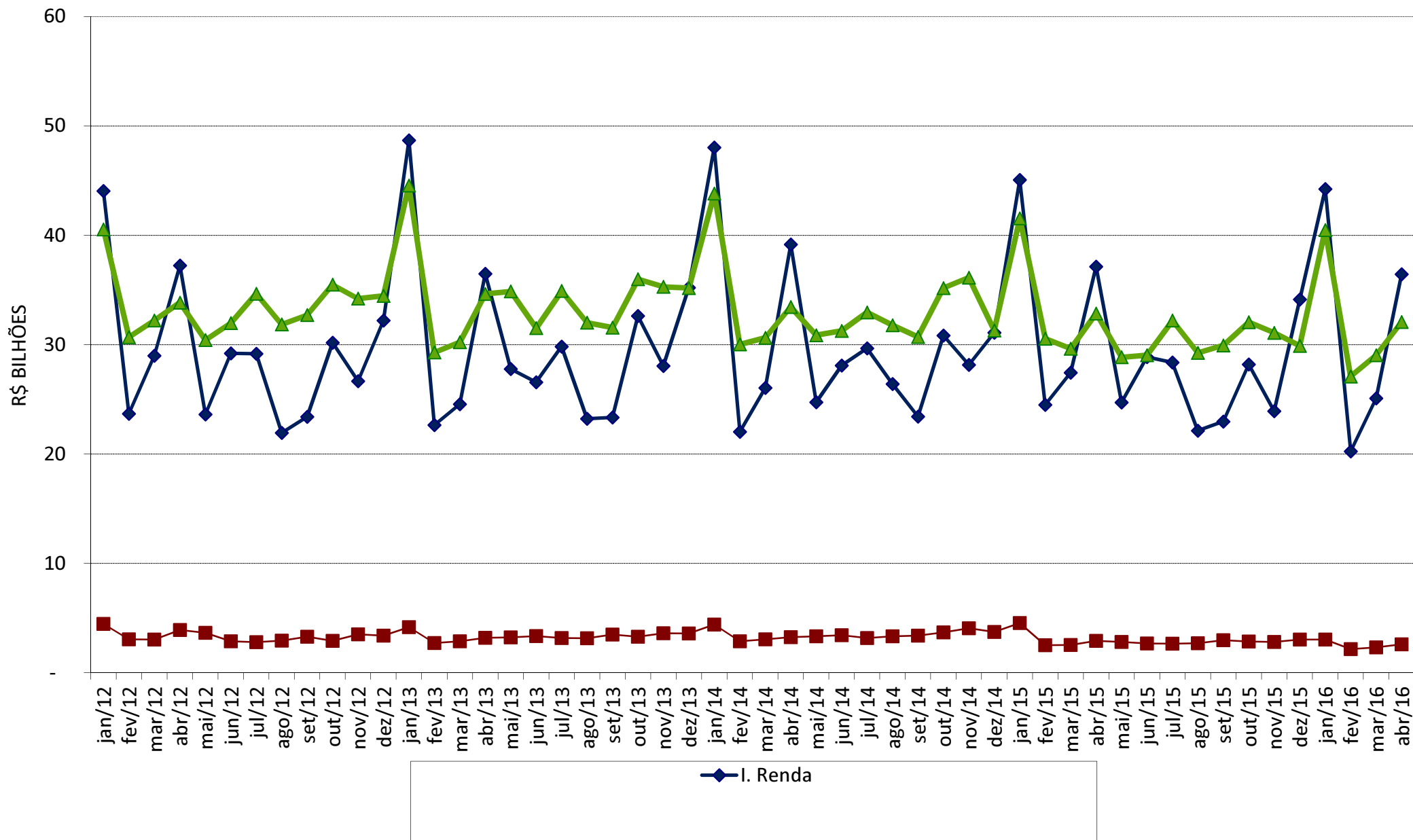
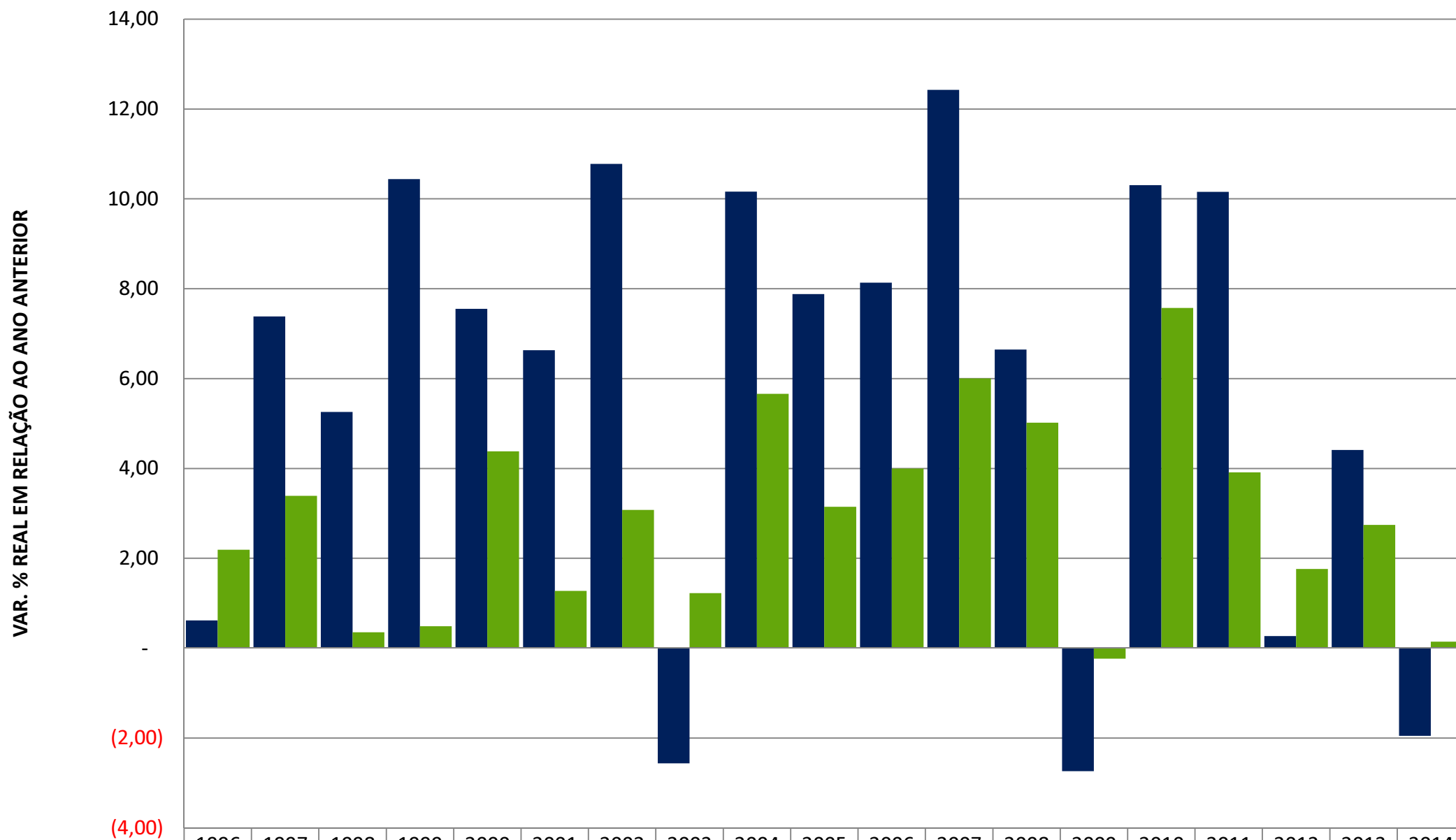

| | 1996 | 1997 | 1998 | 1999 | 2000 | 2001 | 2002 | 2003 | 2004 | 2005 | 2006 | 2007 | 2008 | 2009 | 2010 | 2011 | 2012 | 2013 | 2014 |
|---------------|------|------|------|-------|------|------|-------|--------|-------|------|------|-------|------|--------|-------|-------|------|------|--------|
| ■ ARRECADAÇÃO | 0,62 | 7,39 | 5,26 | 10,44 | 7,55 | 6,63 | 10,78 | (2,56) | 10,16 | 7,88 | 8,13 | 12,43 | 6,65 | (2,74) | 10,30 | 10,16 | 0,27 | 4,41 | (1,95) |
| ■ PIB | 2,19 | 3,39 | 0,36 | 0,49 | 4,38 | 1,28 | 3,08 | 1,22 | 5,66 | 3,15 | 4,00 | 6,01 | 5,02 | (0,23) | 7,57 | 3,92 | 1,76 | 2,74 | 0,15 |