

**Secretaria da Receita Federal do Brasil  
Centro de Estudos Tributários e Aduaneiros**

# **Análise da Arrecadação das Receitas Federais**

***Novembro/2014***



**Receita Federal**

Ministério da  
**Fazenda**

**MINISTRO DA FAZENDA**

Guido Mantega

**SECRETÁRIO DA RECEITA FEDERAL DO BRASIL**

Carlos Alberto Freitas Barreto

**CENTRO DE ESTUDOS TRIBUTÁRIOS E ADUANEIROS**

Claudemir Rodrigues Malaquias

**COORDENADOR DE PREVISÃO E ANÁLISE**

Raimundo Eloi de Carvalho

**Análise da Arrecadação das Receitas Federais – Novembro de 2014****Equipe Técnica**

Marcelo de Mello Gomide Loures

Fábio Ávila de Castro

Itamar Alves Barbosa Júnior

Cristina Marcia Dias Hoffmann

Marco Antonio Monteiro Machado

Rosemary Rolando Deolindo

Paula Cravo Borges

Edijalmo Antonio da Cruz

Luciana dos Anjos Reis

Ana Paula Lucena dos Santos Silveira

Rogério Augusto de Oliveira Lima

É autorizada a reprodução total ou parcial do conteúdo desta publicação desde que citada a fonte.

Esplanada dos Ministérios, BL. P

Edifício Sede do Ministério da Fazenda, 6º andar, sala 602

Brasília – DF CEP - 70.048-900

Brasil

Tel.: (061) 3412.2633 / 3412-2634

<http://www.receita.fazenda.gov.br/Arrecadacao/ResultadoArrec/2014/default.htm>

## SUMÁRIO

I. Considerações Gerais .....	1
II. Desempenho acumulado no ano em relação ao mesmo período do ano anterior.....	3
III. Desempenho do mês em relação ao mesmo mês do ano anterior.....	13
IV. Desempenho do mês em relação ao mês anterior.....	19
V. Informações Adicionais .....	20

## **ANEXOS**

. Tabela I (Arrecadação – Outubro e Novembro/14 e Novembro/13 – A preços correntes) .....	30
. Tabela I-A (Arrecadação – Outubro e Novembro/14 e Novembro/13 – IPCA) .....	31
. Tabela II (Arrecadação – Janeiro a Novembro – 2014/2013 – A preços correntes) .....	32
. Tabela II-A (Arrecadação – Janeiro a Novembro – 2014/2013 – IPCA) .....	33
. Tabela III (Arrecadação – Janeiro/09 a Novembro/14 – A preços correntes) .....	34
. Tabela III-A (Arrecadação – Janeiro/09 a Novembro/14 – IPCA) .....	35
. Tabela IV (Arrecadação – 1995 a 2014 – A preços correntes) .....	36
. Tabela IV-A (Arrecadação – 1995 a 2014 – IPCA) .....	37
. Tabela V (Arrecadação – Janeiro a Novembro – 1995 a 2014 – A preços correntes) .....	38
. Tabela V-A (Arrecadação – Janeiro a Novembro – 1995 a 2014 – IPCA) .....	39
. Tabela VI (Arrecadação das Receitas Administradas pela RFB – 1995 a 2013) .....	40
. Gráfico I (Arrecadação – Janeiro/10 a Novembro/14 – IPCA) .....	41
. Gráfico II (Arrecadação I. Renda, IPI e Contribuições – Janeiro/10 a Novembro/14 – IPCA) .....	42
. Gráfico III (Variação % Real – Arrecadação e PIB – 1996 a 2013) .....	43

---

## ANÁLISE DA ARRECADAÇÃO DAS RECEITAS FEDERAIS NOVEMBRO DE 2014

### I. CONSIDERAÇÕES GERAIS

A arrecadação das receitas federais (administradas pela Secretaria da Receita Federal do Brasil – RFB e de outras receitas recolhidas por Darf ou GPS, porém administradas por outros órgãos), atingiu o valor de **R\$ 104.470 milhões** no mês de novembro de 2014 e de **R\$ 1.073.195 milhão** no período de janeiro a novembro de 2014.

O quadro a seguir apresenta os valores mensais e acumulados da arrecadação do período de janeiro a novembro de 2014 e 2013 e as variações nominais e reais.

**ARRECADAÇÃO DAS RECEITAS FEDERAIS**  
**PERÍODO: JANEIRO A NOVEMBRO - 2014/2013**

UNIDADE: R\$ MILHÕES

RECEITAS	NOVEMBRO				JANEIRO A NOVEMBRO			
	ARRECADAÇÃO (PREÇOS CORRENTES)		VARIÇÃO [A]/[B]%		ARRECADAÇÃO (PREÇOS CORRENTES)		VARIÇÃO [C]/[D]%	
	2014 [A]	2013 [B]	NOMINAL	REAL (IPCA)	2014 [C]	2013 [D]	NOMINAL	REAL (IPCA)
ADMINISTRADAS PELA RFB	102.460	110.583	(7,35)	(13,05)	1.033.874	984.014	5,07	(1,13)
ADMINISTRADAS POR OUTROS ÓRGÃOS	2.010	1.934	3,90	(2,49)	39.321	35.947	9,38	2,94
<b>TOTAL</b>	<b>104.470</b>	<b>112.517</b>	<b>(7,15)</b>	<b>(12,86)</b>	<b>1.073.195</b>	<b>1.019.962</b>	<b>5,22</b>	<b>(0,99)</b>

ARRECAÇÃO DAS RECEITAS FEDERAIS  
 PERÍODO: JANEIRO A NOVEMBRO - 2014/2013  
 (A PREÇOS CORRENTES)

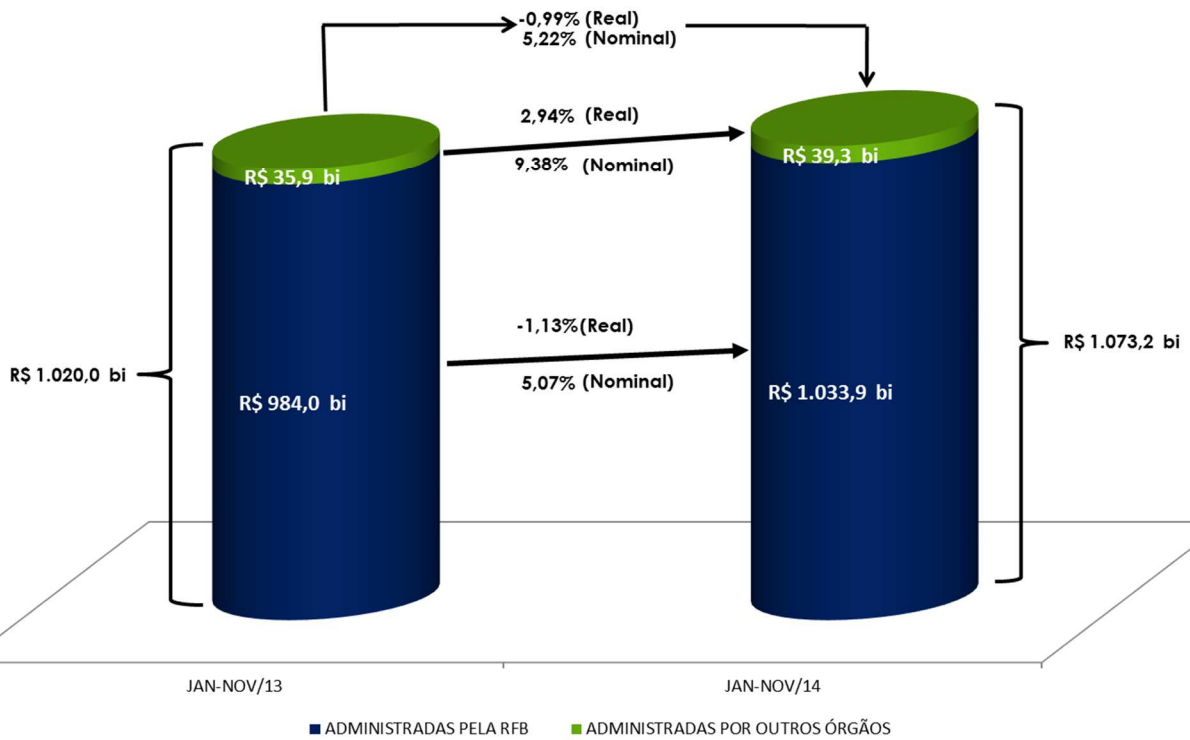

A análise detalhada do comportamento da arrecadação está contida nos itens II e III a seguir.

## II. RECEITAS ADMINISTRADAS PELA RFB - DESEMPENHO DA ARRECADAÇÃO ACUMULADA DE JANEIRO A NOVEMBRO DE 2014 EM RELAÇÃO AO MESMO PERÍODO DE 2013 (Tabelas II, II-A e II-B).

O desempenho da arrecadação das receitas administradas pela RFB no período de janeiro a novembro de 2014, em relação a igual período de 2013, ocorreu, conforme demonstrado no quadro a seguir, encerrando o período com uma variação real acumulada, com atualização pelo IPCA, de **-1,13%**.

### DESEMPENHO DA ARRECADAÇÃO DAS RECEITAS ADMINISTRADAS PELA RFB PERÍODO: JANEIRO A NOVEMBRO - 2014/2013

UNIDADE: R\$ MILHÕES

MÊS	ARRECADAÇÃO (PREÇOS CORRENTES)		VARIÇÃO (%)		
	JAN-NOV/14 [A]	JAN-NOV/13 [B]	NOMINAL [A]/[B]	REAL (IPCA) [A]/[B]	
				MÊS	ACUM.
JAN	117.137	109.934	6,55	0,91	0,91
FEV	81.070	74.271	9,15	3,29	1,87
MAR	84.658	77.792	8,83	2,52	2,06
ABR	99.777	93.078	7,20	0,86	1,75
MAI	85.927	86.290	(0,42)	(6,39)	0,17
JUN	89.215	83.922	6,31	(0,20)	0,11
JUL	92.759	89.116	4,09	(2,27)	(0,23)
AGO	92.322	82.017	12,56	5,68	0,46
SET	88.700	82.266	7,82	1,01	0,52
OUT	99.851	94.744	5,39	(1,12)	0,34
NOV	102.460	110.583	(7,35)	(13,05)	(1,13)
<b>TOTAL</b>	<b>1.033.874</b>	<b>984.014</b>	<b>5,07</b>	<b>-</b>	<b>(1,13)</b>

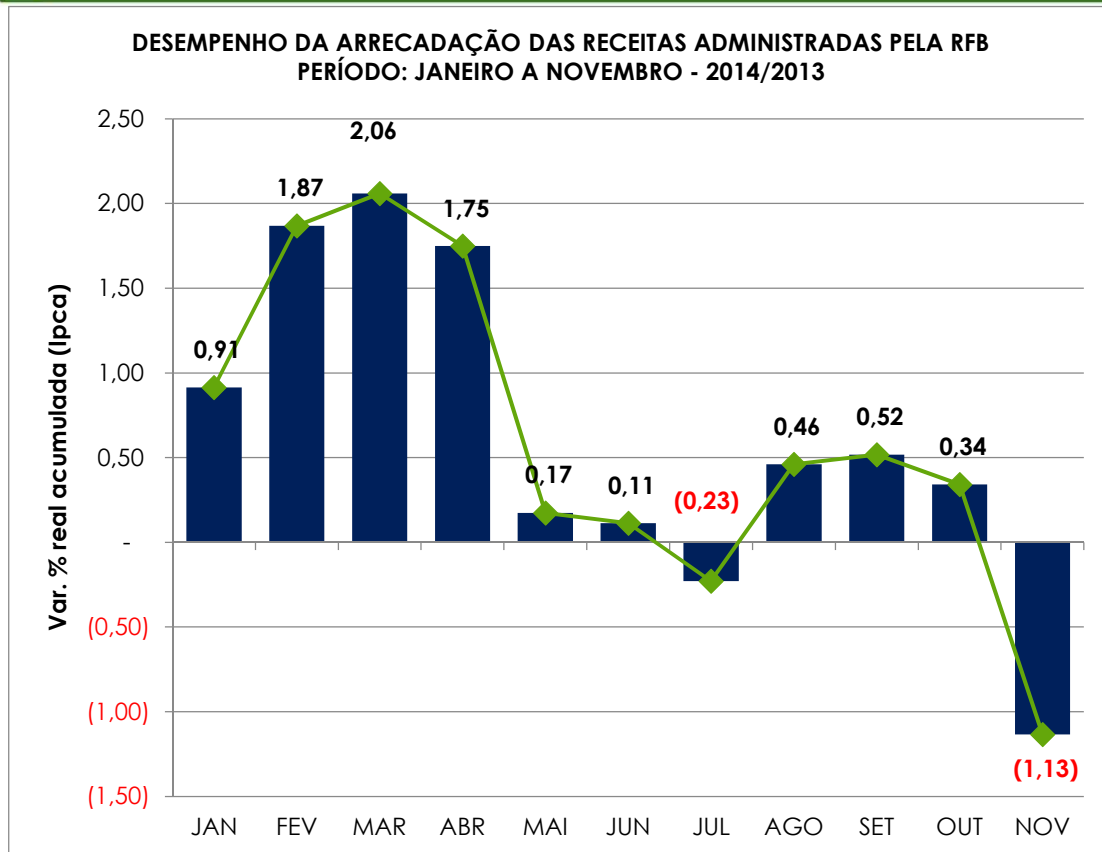

## II.1 Análise global

Esse resultado decorreu, principalmente, em razão da conjugação dos seguintes fatores:

- redução na arrecadação do IRPJ/CSLL, em especial no item relativo à estimativa mensal;
- desonerações tributárias, em especial, folha de pagamento, cesta básica e ICMS na base de cálculo do Pis/Cofins – Importação;
- desempenho dos principais indicadores macroeconômicos que influenciam a arrecadação de tributos, conforme quadro a seguir.

**INDICADORES MACROECONÔMICOS**  
**VARIAÇÃO % EM RELAÇÃO AO ANO ANTERIOR**

INDICADOR	FATO GERADOR DA ARRECADAÇÃO	
	<u>OUTUBRO/14</u> <u>OUTUBRO/13</u>	<u>DEZ/13-OUT/14</u> <u>DEZ/12-OUT/13</u>
. PRODUÇÃO INDUSTRIAL (PIM/IBGE)	-3,56%	-2,96%
. VENDAS DE BENS E SERVIÇOS (PMC/IBGE)	-2,60%	-1,06%
. MASSA SALARIAL	6,73%	9,17%
. VALOR EM DÓLAR DAS IMPORTAÇÕES	-11,02%	-3,01%

Os quadros e o gráfico, a seguir, destacam os principais tributos e setores que, individualmente, mais contribuíram para o resultado global.

**ARRECAÇÃO DAS RECEITAS ADMINISTRADAS PELA RFB**  
**PERÍODO: JANEIRO A NOVEMBRO - 2014/2013**  
**(A PREÇOS DE NOVEMBRO/2014 - IPCA)**

UNIDADE: R\$ MILHÕES

RECEITAS	JAN-NOV/14 [A]	JAN-NOV/13 [B]	DIFERENÇAS		PART. % NA VARIÇÃO TOTAL
			[A]-[B]	[A]/[B]%	
COFINS / PIS-PASEP	230.683	237.379	(6.697)	(2,82)	55,26
IRPJ /CSLL	180.540	185.326	(4.785)	(2,58)	39,49
I. IMPORTAÇÃO / IPI-VINCULADO	48.700	51.653	(2.953)	(5,72)	24,37
IOF	27.553	28.661	(1.108)	(3,86)	9,14
IRRF-RENDIMENTOS DE RESIDENTES NO EXTERIOR	16.461	15.903	558	3,51	(4,61)
IPI (Exceto Vinculado)	33.069	31.432	1.637	5,21	(13,51)
IRRF-RENDIMENTOS DE CAPITAL	32.547	29.578	2.968	10,03	(24,49)
IRRF-RENDIMENTOS DO TRABALHO	80.934	77.646	3.288	4,23	(27,14)
RECEITA PREVIDENCIÁRIA	319.490	313.805	5.685	1,81	(46,92)
DEMAIS RECEITAS ADMINISTRADAS	86.517	97.229	(10.712)	(11,02)	88,40
<b>RECEITA ADMINISTRADA PELA RFB</b>	<b>1.056.494</b>	<b>1.068.612</b>	<b>(12.118)</b>	<b>(1,13)</b>	<b>100,00</b>

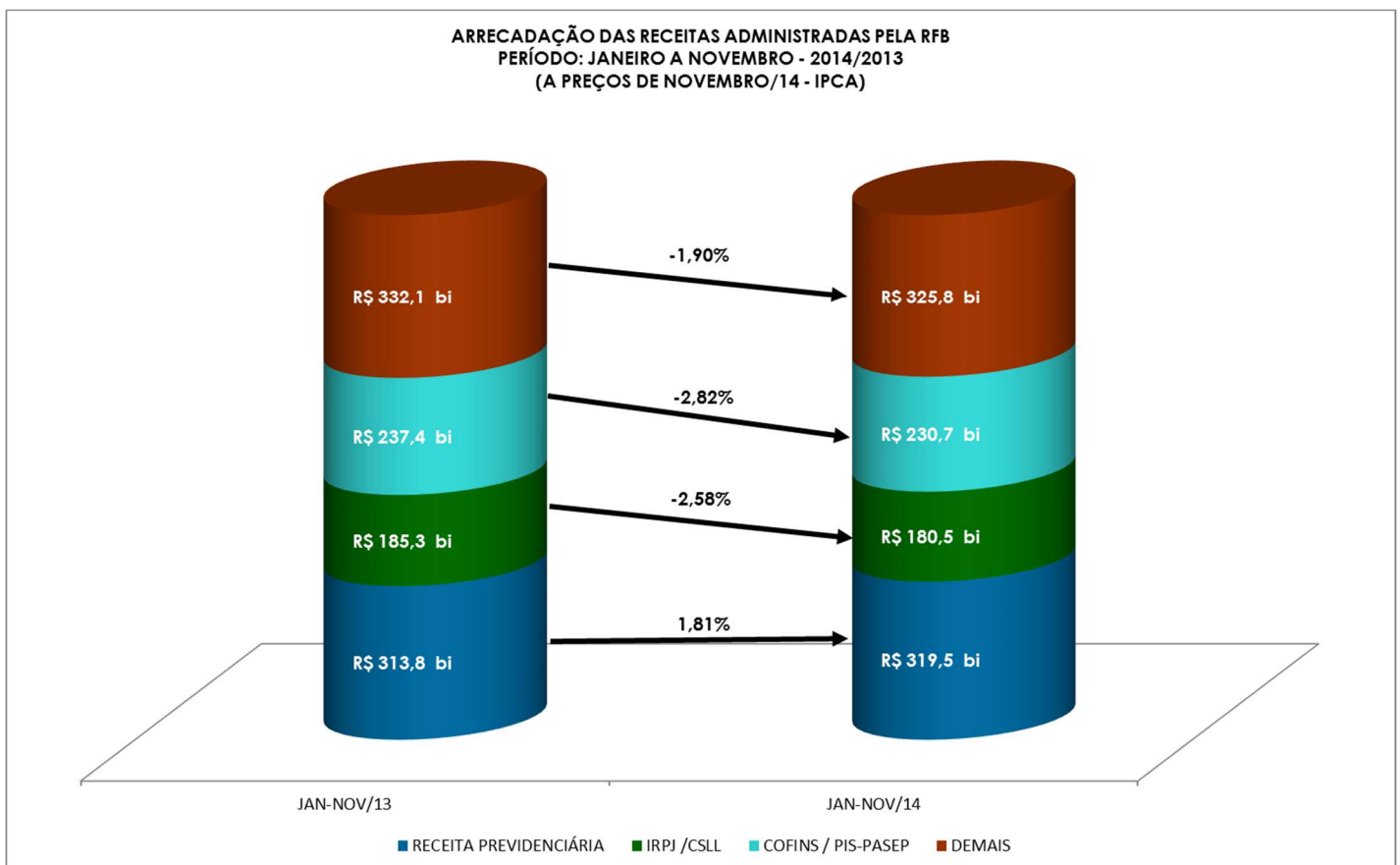



**ARRECAÇÃO DA RECEITA ADMINISTRADA PELA RFB POR DIVISÃO ECONÔMICA (EXCETO RECEITAS PREVIDENCIÁRIAS)**  
**PERÍODO: JANEIRO A NOVEMBRO - 2014/2013**  
**(A PREÇOS DE NOVEMBRO/2014 - IPCA)**

UNIDADE: R\$ MILHÕES

DIVISÃO ECONÔMICA (CNAE)	ARRECAÇÃO		DIFERENÇAS		PART. % NA VARIÇÃO TOTAL
	JAN-NOV/14 [A]	JAN-NOV/13 [B]	[A]-[B]	[A]/[B]%	
. ENTIDADES FINANCEIRAS	110.664	127.829	(17.165)	(13,43)	96,42
. EXTRAÇÃO DE MINERAIS METÁLICOS	6.229	16.923	(10.694)	(63,19)	60,07
. FABRICAÇÃO DE VEÍCULOS AUTOMOTORES	30.555	35.303	(4.748)	(13,45)	26,67
. TELECOMUNICAÇÕES	12.012	14.328	(2.316)	(16,16)	13,01
. FABRICAÇÃO DE MÁQUINAS E EQUIPAMENTOS	11.425	12.763	(1.338)	(10,49)	7,52
. FABRICAÇÃO DE PRODUTOS QUÍMICOS	15.878	16.838	(960)	(5,70)	5,39
. COMÉRCIO E REPAR. DE VEÍC. AUTOMOT. E MOTOCICL.	13.056	13.636	(580)	(4,26)	3,26
. FABRIC. DE MÁQUINAS, APAR. E MATERIAIS ELÉTRICOS	7.060	7.638	(578)	(7,57)	3,25
. CAPTAÇÃO, TRATAMENTO E DISTRIBUIÇÃO DE ÁGUA	5.073	5.515	(442)	(8,01)	2,48
. METALURGIA	10.136	10.553	(417)	(3,95)	2,34
<b>SUBTOTAL [A]</b>	<b>222.087</b>	<b>261.326</b>	<b>(39.239)</b>	<b>(15,02)</b>	<b>220,41</b>
<b>DEMAIS [B]</b>	<b>514.917</b>	<b>493.480</b>	<b>21.436</b>	<b>4,34</b>	<b>(120,41)</b>
<b>TOTAL [C]=[A]+[B]</b>	<b>737.004</b>	<b>754.807</b>	<b>(17.803)</b>	<b>(2,36)</b>	<b>100,00</b>

## II.2 Análise por tributo

A seguir, estão discriminados os fatores que concorreram para o desempenho dos diversos tributos. As informações que aparecem logo após a denominação do tributo, entre parêntesis, representam o valor da arrecadação, no período de janeiro a novembro de 2014, e a variação pelo IPCA, em relação ao mesmo período do ano anterior.

- **I. Importação (R\$ 34.473 milhões/-5,76%) e IPI-Vinculado (R\$ 14.228 milhões/-5,62%):** resultado decorrente, principalmente, da conjugação dos seguintes fatores: elevação de 8,57% na taxa média de câmbio; redução de 3,01% no valor em dólar das importações, de 3,94% na alíquota média efetiva do I. Importação e de 4,01% na alíquota média efetiva do IPI-Vinculado;
- **IPI-Fumo (R\$ 5.264 milhões/+2,22%):** esse resultado decorreu, principalmente, da conjugação dos seguintes fatores: a) aumento do volume de saída de cigarros dos estabelecimentos produtores em relação ao mesmo período do ano anterior; b) reajuste na tabela de incidência do imposto a partir de janeiro/2014;

- **IPI-Automóveis (R\$ 4.249 milhões/+19,08%):** resultado decorrente da recomposição gradual da alíquota do IPI incidente na aquisição de automóveis e da redução de 9,14% no volume de vendas ao mercado interno (dezembro a outubro-2014/dezembro a outubro-2013 - Carta da Anfavea);
- **IPI-Outros (R\$ 20.349 milhões/+5,75%):** resultado influenciado, basicamente, pela conjugação dos seguintes fatores: a) recomposição da alíquota do IPI incidente sobre o setor de móveis e linha branca; b) decréscimo de 2,96% na produção industrial de dezembro de 2013 a outubro de 2014 em relação a dezembro de 2012 a outubro de 2013 (Pesquisa Industrial Mensal - Produção Física/IBGE). A seguir, quadro demonstrativo da arrecadação desse tributo, destacando os principais setores;

**ARRECAÇÃO DO IPI-OUTROS POR DIVISÃO ECONÔMICA**  
**PERÍODO: JANEIRO A NOVEMBRO - 2014/2013**  
**(A PREÇOS DE NOVEMBRO/2014 - IPCA)**

UNIDADE: R\$ MILHÕES

DIVISÃO ECONÔMICA (CNAE)	ARRECAÇÃO		DIFERENÇAS		PART. % NA VARIÇÃO TOTAL
	JAN-NOV/14 [A]	JAN-NOV/13 [B]	[A]-[B]	[A]/[B]%	
. FABRIC. DE MÁQUINAS, APAR. E MATERIAIS ELÉTRICOS	1.251	1.003	248	24,78	22,46
. FABRICAÇÃO DE MÓVEIS	238	87	151	172,71	13,64
. COMÉRCIO ATACADISTA	2.922	2.774	148	5,33	13,37
<b>SUBTOTAL [A]</b>	<b>4.411</b>	<b>3.864</b>	<b>547</b>	<b>14,16</b>	<b>49,47</b>
<b>DEMAIS [B]</b>	<b>15.938</b>	<b>15.379</b>	<b>559</b>	<b>3,63</b>	<b>50,53</b>
<b>TOTAL [C]=[A]+[B]</b>	<b>20.349</b>	<b>19.243</b>	<b>1.106</b>	<b>5,75</b>	<b>100,00</b>

- **IRPF (R\$ 27.045 milhões/-0,43%):** resultado decorrente do decréscimo na arrecadação de Ganhos de Capital na Alienação de Bens (-5,46%) e de Carnê-Leão (-2,79%), conjugado com o acréscimo de 7,43% na arrecadação do item Outros;

**ARRECAÇÃO DO IRPF**  
**PERÍODO: JANEIRO A NOVEMBRO - 2014/2013**  
**(A PREÇOS DE NOVEMBRO/2014 - IPCA)**

UNIDADE: R\$ MILHÕES

DISCRIMINAÇÃO	ARRECAÇÃO		DIFERENÇAS	
	JAN-NOV/14 [A]	JAN-NOV/13 [B]	[A]-[B]	[A]/[B]%
QUOTAS-DECLARAÇÃO	13.504	13.507	(2)	(0,02)
GANHOS DE CAPITAL NA ALIENAÇÃO DE BENS	5.497	5.814	(318)	(5,46)
CARNÊ-LEÃO	3.623	3.727	(104)	(2,79)
OUTROS	4.421	4.115	306	7,43
<b>TOTAL</b>	<b>27.045</b>	<b>27.163</b>	<b>(118)</b>	<b>(0,43)</b>

- **IRPJ (R\$ 117.293 milhões/-3,65%) e CSLL (R\$ 63.248 milhões/-0,54%):** resultado decorrente, principalmente, da conjugação dos seguintes fatores: a) arrecadação extraordinária de aproximadamente R\$ 3 bilhões, em maio de 2013, por parte de empresas do setor financeiro; b) diferença, a maior, de cerca de R\$ 5,0 bilhões de pagamentos efetuados por meio de compensações tributárias, afetando, especialmente, o item relativo à “Estimativa Mensal”; c) Lançamento de Ofício/Depósitos Judiciais/Acréscimos Legais, em razão, especialmente, do Parcelamento da Lei 12.996/2014. Os quadros, a seguir, apresentam o desempenho da arrecadação dos principais itens do IRPJ e da CSLL, bem assim, dos setores que mais contribuíram para o resultado;

**ARRECADAÇÃO DO IRPJ/CSLL**  
**PERÍODO: JANEIRO A NOVEMBRO - 2014/2013**  
**(A PREÇOS DE NOVEMBRO/2014 - IPCA)**

UNIDADE: R\$ MILHÕES

DISCRIMINAÇÃO	ARRECADAÇÃO		DIFERENÇAS	
	JAN-NOV/14 [A]	JAN-NOV/13 [B]	[A]-[B]	[A]/[B]%
ESTIMATIVA MENSAL	79.927	91.214	(11.288)	(12,37)
FINANCEIRA	24.645	31.857	(7.213)	(22,64)
DEMAIS	55.282	59.357	(4.075)	(6,86)
DECLARAÇÃO DE AJUSTE	8.684	6.572	2.112	32,13
FINANCEIRA	4.534	2.654	1.880	70,83
DEMAIS	4.150	3.918	232	5,92
LUCRO PRESUMIDO	46.772	44.862	1.910	4,26
LANÇ. OFÍCIO/DEP. JUD./ADM. E ACRÉSC. LEGAIS	9.632	7.524	2.109	28,03
OUTROS	35.525	35.154	371	1,06
<b>TOTAL</b>	<b>180.540</b>	<b>185.326</b>	<b>(4.785)</b>	<b>(2,58)</b>

**ARRECADAÇÃO DO IRPJ/CSLL POR DIVISÃO ECONÔMICA**  
**PERÍODO: JANEIRO A NOVEMBRO - 2014/2013**  
**(A PREÇOS DE NOVEMBRO/2014 - IPCA)**

UNIDADE: R\$ MILHÕES

DIVISÃO ECONÔMICA (CNAE)	ARRECADAÇÃO		DIFERENÇAS		PART. % NA VARIÇÃO TOTAL
	JAN-NOV/14 [A]	JAN-NOV/13 [B]	[A]-[B]	[A]/[B]%	
. ENTIDADES FINANCEIRAS	26.889	32.932	(6.043)	(18,35)	126,28
. EXTRAÇÃO DE MINERAIS METÁLICOS	1.831	6.290	(4.460)	(70,90)	93,19
. FABRICAÇÃO DE VEÍCULOS AUTOMOTORES	1.650	2.810	(1.160)	(41,26)	24,23
. FABRICAÇÃO DE PRODUTOS QUÍMICOS	2.721	3.302	(581)	(17,59)	12,14
. CAPTAÇÃO, TRATAMENTO E DISTRIBUIÇÃO DE ÁGUA	1.579	2.005	(426)	(21,23)	8,90
. COMÉRCIO E REPAR. DE VEÍC. AUTOMOT. E MOTOCICL.	2.496	2.695	(200)	(7,40)	4,17
. CONSTRUÇÃO DE EDIFÍCIOS	5.006	5.180	(174)	(3,36)	3,63
. FABRIC. DE MÁQUINAS, APAR. E MATERIAIS ELÉTRICOS	632	778	(146)	(18,81)	3,06
. FABRICAÇÃO DE MÁQUINAS E EQUIPAMENTOS	2.343	2.454	(111)	(4,52)	2,32
. TRANSPORTE TERRESTRE	4.011	4.113	(102)	(2,48)	2,13
<b>SUBTOTAL [A]</b>	<b>49.158</b>	<b>62.559</b>	<b>(13.401)</b>	<b>(21,42)</b>	<b>280,05</b>
<b>DEMAIS [B]</b>	<b>131.382</b>	<b>122.766</b>	<b>8.616</b>	<b>7,02</b>	<b>(180,05)</b>
<b>TOTAL [C]=[A]+[B]</b>	<b>180.540</b>	<b>185.326</b>	<b>(4.785)</b>	<b>(2,58)</b>	<b>100,00</b>

- **IRRF-Rendimentos do Trabalho (R\$ 80.934 milhões/+4,23%):** resultado decorrente da variação nominal de 9,17% (IPCA +2,75%) da massa salarial habitual, nos meses de dezembro/13 a outubro/14, em relação a igual período do ano anterior;
- **IRRF-Rendimentos de Capital (R\$ 32.547 milhões/+10,03%):** o resultado reflete, principalmente, os seguintes acréscimos nominais: 40,55% na arrecadação do imposto de renda incidente sobre fundos de renda fixa e 17,82% na arrecadação do item "Outros", decorrente da reclassificação de alguns códigos de receita relativos à tributação dos rendimentos de fundos de previdência privada do IRRF-Rendimentos do Trabalho para o IRRF-Rendimentos do Capital;
- **IRRF-Rendimentos de Residentes no Exterior (R\$ 16.461 milhões/+3,51%):** maiores acréscimos nominais observados nos itens royalties e assistência técnica (+20,67%) e juros sobre Capital Próprio (+19,74%);
- **IOF (R\$ 27.553 milhões/-3,86%):** resultado explicado pelo efeito da conjugação dos seguintes itens: a) acréscimo de 59,22% na arrecadação do IOF relativa à aquisição de títulos

ou valores mobiliários; b) desoneração nas operações relativas à entrada de moedas, conforme Decreto 8.023/13; c) aumento de 0,38% para 6,38% na alíquota do IOF – câmbio para saques no exterior com cartão de crédito ou de débito, para aquisição de moeda estrangeira em cheques de viagens e para carregamento de cartão internacional pré-pago, destinados a atender gastos pessoais em viagens internacionais;

**ARRECAÇÃO DO IOF**  
**PERÍODO: JANEIRO A NOVEMBRO - 2014/2013**  
**(A PREÇOS DE NOVEMBRO/2014 - IPCA)**

UNIDADE: R\$ MILHÕES

DISCRIMINAÇÃO	ARRECAÇÃO		DIFERENÇAS	
	JAN-NOV/14 [A]	JAN-NOV/13 [B]	[A]-[B]	[A]/[B]%
OPERAÇÕES DE CRÉDITO - PESSOA JURÍDICA	9.406	9.993	(587)	(5,88)
OPERAÇÕES DE CRÉDITO - PESSOA FÍSICA	8.887	9.014	(127)	(1,41)
OPERAÇÕES DE CÂMBIO - SAÍDA DE MOEDA	2.910	2.633	277	10,53
OPER. DE CÂMBIO - ENTRADA DE MOEDA	732	1.762	(1.030)	(58,45)
<b>SUBTOTAL [A]</b>	<b>21.935</b>	<b>23.402</b>	<b>(1.467)</b>	<b>(6,27)</b>
TÍTULOS OU VALORES MOBILIÁRIOS	1.049	659	390	59,22
DEMAIS	4.570	4.601	(31)	(0,67)
<b>SUBTOTAL [B]</b>	<b>5.618</b>	<b>5.259</b>	<b>359</b>	<b>6,83</b>
<b>TOTAL</b>	<b>27.553</b>	<b>28.661</b>	<b>(1.108)</b>	<b>(3,86)</b>

- **COFINS (R\$ 182.261 milhões/-3,04%) e PIS/PASEP (R\$ 48.422 milhões/-2,00%):** resultado explicado, principalmente, pelos seguintes fatores: a) decréscimo real de 1,06% do volume de vendas de dezembro de 2013 a outubro de 2014 em relação a dezembro de 2012 a outubro de 2013 (PMC-IBGE); b) compensações tributárias; c) alteração da base de cálculo do PIS/Cofins – Importação, em conformidade com a Lei 12.865/12; d) recolhimentos extraordinários de depósitos judiciais e acréscimos legais, especialmente, nos meses de maio e novembro de 2013. O quadro a seguir apresenta a arrecadação dos principais itens e dos principais setores econômicos;

**ARRECAÇÃO DA COFINS/PIS-PASEP**  
**PERÍODO: JANEIRO A NOVEMBRO - 2014/2013**  
**(A PREÇOS DE NOVEMBRO/2014 - IPCA)**

UNIDADE: R\$ MILHÕES

DISCRIMINAÇÃO	ARRECAÇÃO		DIFERENÇAS	
	JAN-NOV/14 [A]	JAN-NOV/13 [B]	[A]-[B]	[A]/[B]%
IMPORTAÇÃO	37.228	46.966	(9.738)	(20,73)
DEP. JUD./ADM. / ACRÉSC. LEGAIS	7.973	10.012	(2.039)	(20,37)
OUTROS	185.482	180.401	5.080	2,82
<b>TOTAL</b>	<b>230.683</b>	<b>237.379</b>	<b>(6.697)</b>	<b>(2,82)</b>

**ARRECAÇÃO DA COFINS/PIS-PASEP POR DIVISÃO ECONÔMICA**  
**PERÍODO: JANEIRO A NOVEMBRO - 2014/2013**  
**(A PREÇOS DE NOVEMBRO/2014 - IPCA)**

UNIDADE: R\$ MILHÕES

DIVISÃO ECONÔMICA (CNAE)	ARRECAÇÃO		DIFERENÇAS		PART. % NA VARIÇÃO TOTAL
	JAN-NOV/14 [A]	JAN-NOV/13 [B]	[A]-[B]	[A]/[B]%	
. FABRICAÇÃO DE VEÍCULOS AUTOMOTORES	12.164	14.336	(2.171)	(15,15)	32,43
. ENTIDADES FINANCEIRAS	15.990	17.349	(1.359)	(7,83)	20,29
. COMÉRCIO VAREJISTA	11.374	12.280	(906)	(7,38)	13,53
. FABRICAÇÃO DE MÁQUINAS E EQUIPAMENTOS	3.965	4.710	(746)	(15,83)	11,13
. COMBUSTÍVEIS	15.402	16.122	(721)	(4,47)	10,76
. TELECOMUNICAÇÕES	5.062	5.579	(517)	(9,26)	7,72
. CONSTRUÇÃO DE EDIFÍCIOS	4.431	4.924	(493)	(10,00)	7,36
. TRANSPORTE TERRESTRE	5.094	5.503	(409)	(7,44)	6,11
. FABRICAÇÃO DE PRODUTOS QUÍMICOS	5.152	5.561	(409)	(7,36)	6,11
. FABRIC. DE MÁQUINAS, APAR. E MATERIAIS ELÉTRICOS	2.179	2.499	(320)	(12,81)	4,78
<b>SUBTOTAL [A]</b>	<b>80.813</b>	<b>88.864</b>	<b>(8.051)</b>	<b>(9,06)</b>	<b>120,22</b>
<b>DEMAIS [B]</b>	<b>149.870</b>	<b>148.516</b>	<b>1.354</b>	<b>0,91</b>	<b>(20,22)</b>
<b>TOTAL [C]=[A]+[B]</b>	<b>230.683</b>	<b>237.379</b>	<b>(6.697)</b>	<b>(2,82)</b>	<b>100,00</b>

- **Outras receitas administradas pela RFB (R\$ 23.603 milhões/ -32,10%):** o resultado negativo é explicado, principalmente, pela conjugação de: a) arrecadação, em novembro de 2013, de aproximadamente R\$ 20,3 bilhões em razão do parcelamento instituído pela lei 12.865/13; b) recolhimento decorrente do Parcelamento da Lei 12.996/14 e da quitação antecipada de parcelamentos, conforme Lei 13.043/14;
- **Receita Previdenciária (R\$ 319.490 milhões/+1,81%):** a Receita Própria apresentou crescimento real, pelo IPCA, de +1,48% e as Demais cresceram +4,62%;

**ARRECAÇÃO DA RECEITA PREVIDENCIÁRIA**  
**PERÍODO: JANEIRO A NOVEMBRO - 2014/2013**  
**(A PREÇOS DE NOVEMBRO/2014 - IPCA)**

UNIDADE: R\$ MILHÕES

RECEITA PREVIDENCIÁRIA	ARRECAÇÃO		DIFERENÇAS	
	JAN-NOV/14 [A]	JAN-NOV/13 [B]	[A]-[B]	[A]/[B]%
PRÓPRIA	285.253	281.080	4.173	1,48
DEMAIS	34.237	32.725	1.512	4,62
<b>TOTAL</b>	<b>319.490</b>	<b>313.805</b>	<b>5.685</b>	<b>1,81</b>

O resultado decorreu, principalmente, em razão das desonerações sobre a folha de pagamentos, em especial, daquelas instituídas pelas Leis 12.715/12, 12.794/13 e 12.844/13.

A massa salarial habitual, do período de dezembro de 2013 a outubro de 2014, apurada pela PME/IBGE nas seis principais regiões metropolitanas brasileiras, apresentou crescimento nominal de +9,17% em relação a igual período do ano anterior (IPCA +2,75%).

O Cadastro Geral de Empregados e Desempregados (CAGED/MTE) apresentou, até o mês de outubro de 2014, um saldo positivo de 912.287 empregos. A contribuição dos principais setores para esse resultado foi a seguinte: serviços (+582,42 mil postos), agricultura (+94,02 mil postos) e comércio (+81,14 mil postos). Nos últimos doze meses, foram gerados 473.796 postos de trabalho.

### III. RECEITAS ADMINISTRADAS PELA RFB - DESEMPENHO DA ARRECADAÇÃO DE NOVEMBRO DE 2014 EM RELAÇÃO A NOVEMBRO DE 2013 (Tabelas I, I-A, e II-B).

#### III.1 Análise global

A arrecadação das Receitas Administradas pela RFB apresentou, no mês de novembro de 2014, variação real (IPCA) de **-13,05%** em relação ao mesmo mês do ano anterior.

O resultado é explicado, principalmente, pelo comportamento dos parcelamentos especiais em novembro de 2013 e novembro de 2014. Além disso, ocorreu pagamento à vista de débitos não parcelados, pelo setor financeiro, em novembro de 2013, no valor de cerca de R\$ 1,00 bilhão, referente à Cofins/PIS.

**ARRECADAÇÃO DAS RECEITAS ADMINISTRADAS PELA RFB**  
**PERÍODO: NOVEMBRO - 2014/2013**  
**(A PREÇOS DE NOVEMBRO/2014 - IPCA)**

UNIDADE: R\$ MILHÕES

DISCRIMINAÇÃO	ARRECADAÇÃO		DIFERENÇAS	
	NOV/2014 [A]	NOV/2013 [B]	[A]-[B]	[A]/[B]%
PARCELAMENTOS ESPECIAIS	8.146	22.770	(14.624)	(64,23)
COFINS/PIS - ENTIDADES FINANCEIRAS: LEI 12.865/14 (*)	-	1.000	(1.000)	(100,00)
DEMAIS	94.314	94.062	252	0,27
<b>TOTAL</b>	<b>102.460</b>	<b>117.832</b>	<b>(15.372)</b>	<b>(13,05)</b>

(\*) Pagamento à vista de débitos não parcelados.

#### III.2 Análise por tributo

A seguir, estão discriminados os fatores que concorreram para o desempenho da arrecadação dos diversos tributos. A informação inserida logo após a denominação do tributo, entre parêntesis, representa o valor da arrecadação no mês de novembro de 2014 e a variação real (IPCA) em relação ao mesmo mês do ano anterior.

- **I. Importação (R\$ 3.088 milhões/-5,63%) e IPI-Vinculado (R\$ 1.335 milhões/-9,86%):** resultado decorrente, principalmente, da conjugação dos seguintes fatores: elevação de 11,02% na taxa média de câmbio e de 2,22% na alíquota média efetiva do I. Importação, redução de 11,02% no valor em dólar (volume) das importações e de 2,86% na alíquota média efetiva do IPI-Vinculado;



- **IPI-Automóveis (R\$ 451 milhões/+46,81%):** resultado decorrente da recomposição parcial da alíquota do IPI incidente sobre a aquisição de automóveis, conforme Decretos 7.971/13 e 8.168/13;
- **IPI-Outros (R\$ 2.303 milhões/+45,21%):** resultado influenciado pela conjugação dos seguintes fatores: a) recomposição parcial da alíquota do IPI incidente sobre o setor de móveis e linha branca; b) redução de 3,56% na produção industrial de outubro de 2014 em relação a outubro de 2013 (Pesquisa Industrial Mensal - Produção Física/ IBGE). A seguir, quadro demonstrativo da arrecadação desse tributo, destacando os principais setores;

**ARRECAÇÃO DO IPI-OUTROS POR DIVISÃO ECONÔMICA**  
**PERÍODO: NOVEMBRO - 2014/2013**  
**(A PREÇOS DE NOVEMBRO/2014 - IPCA)**

UNIDADE: R\$ MILHÕES

DIVISÃO ECONÔMICA (CNAE)	ARRECAÇÃO		DIFERENÇAS		PART. % NA VARIÇÃO TOTAL
	NOV/14 [A]	NOV/13 [B]	[A]-[B]	[A]/[B]%	
. COMÉRCIO ATACADISTA	318	261	56	21,61	18,58
. FABRICAÇÃO DE PRODUTOS QUÍMICOS	239	198	41	20,66	13,45
. FABRIC. DE EQUIP. DE INFORMÁTICA E ELETRÔNICOS	124	110	14	12,91	4,68
<b>SUBTOTAL [A]</b>	<b>681</b>	<b>569</b>	<b>112</b>	<b>19,60</b>	<b>36,71</b>
<b>DEMAIS [B]</b>	<b>1.622</b>	<b>1.429</b>	<b>192</b>	<b>13,46</b>	<b>63,29</b>
<b>TOTAL [C]=[A]+[B]</b>	<b>2.303</b>	<b>1.999</b>	<b>304</b>	<b>15,21</b>	<b>100,00</b>

- **IRPF (R\$ 1.985 milhões/-19,57%):** o resultado é explicado, principalmente, pelo decréscimo de 54,42% na arrecadação de Ganhos de Capital na alienação de bens duráveis, conjugado com o acréscimo de 7,20% no item Quotas de Declaração e de 49,83% em Ganhos Líquidos em operação em bolsa;

**ARRECAÇÃO DO IRPF**  
**PERÍODO: NOVEMBRO - 2014/2013**  
**(A PREÇOS DE NOVEMBRO/2014 - IPCA)**

UNIDADE: R\$ MILHÕES

DISCRIMINAÇÃO	ARRECAÇÃO		DIFERENÇAS	
	NOV/14 [A]	NOV/13 [B]	[A]-[B]	[A]/[B]%
QUOTAS-DECLARAÇÃO	824	826	(2)	(0,29)
GANHOS DE CAPITAL NA ALIENAÇÃO DE BENS	418	918	(499)	(54,42)
OUTROS	743	724	19	2,63
<b>TOTAL</b>	<b>1.985</b>	<b>2.468</b>	<b>(483)</b>	<b>(19,56)</b>

- **IRPJ (R\$ 8.421 milhões/-1,17%) e CSLL (R\$ 4.958 milhões/+18,72%):** esse resultado foi decorrente dos seguintes fatores: a) crescimento nominal de 36,7% da arrecadação da estimativa mensal das instituições financeiras; b) crescimento nominal de 277,8% do item Lançamento de Ofício na CSLL, sem contrapartida de recolhimento no IRPJ. Os quadros, a seguir, apresentam o desempenho da arrecadação dos principais itens do IRPJ e da CSLL, bem assim, dos setores que mais contribuíram para o resultado;

**ARRECAÇÃO DO IRPJ/CSLL**  
**PERÍODO: NOVEMBRO - 2014/2013**  
**(A PREÇOS DE NOVEMBRO/2014 - IPCA)**

UNIDADE: R\$ MILHÕES

DISCRIMINAÇÃO	ARRECAÇÃO		DIFERENÇAS	
	NOV/14 [A]	NOV/13 [B]	[A]-[B]	[A]/[B]%
ESTIMATIVA MENSAL	7.840	7.166	674	9,40
FINANCEIRA	2.512	1.838	675	36,72
DEMAIS	5.327	5.328	(1)	(0,03)
OUTROS	5.539	5.531	8	0,15
<b>TOTAL</b>	<b>13.379</b>	<b>12.697</b>	<b>682</b>	<b>5,37</b>

**ARRECAÇÃO DO IRPJ/CSLL POR DIVISÃO ECONÔMICA**  
**PERÍODO: NOVEMBRO - 2014/2013**  
**(A PREÇOS DE NOVEMBRO/2014 - IPCA)**

UNIDADE: R\$ MILHÕES

DIVISÃO ECONÔMICA (CNAE)	ARRECAÇÃO		DIFERENÇAS		PART. % NA VARIÇÃO TOTAL
	NOV/14 [A]	NOV/13 [B]	[A]-[B]	[A]/[B]%	
. ENTIDADES FINANCEIRAS	2.689	1.846	843	45,64	123,60
. FABRICAÇÃO DE BEBIDAS	190	83	106	127,62	15,61
. FABRIC. DE PROD. FARMOQUÍMICOS E FARMACÊUTICOS	153	100	53	53,55	7,82
. COMÉRCIO VAREJISTA	697	650	48	7,34	7,00
. EXTRAÇÃO DE PETRÓLEO E GÁS NATURAL	62	17	46	271,64	6,69
. SERV. DE ESCRIT., APOIO ADMINIST. E OUTROS SERV.	388	350	38	10,93	5,61
. SEGUROS E PREVIDÊNCIA COMPLEMENTAR	638	604	34	5,58	4,94
. FABRICAÇÃO DE PRODUTOS QUÍMICOS	340	309	30	9,79	4,44
. ELETRICIDADE	484	462	23	4,87	3,30
. FABRIC. DE EQUIP. DE INFORMÁTICA E ELETRÔNICOS	104	84	20	23,18	2,87
<b>SUBTOTAL [A]</b>	<b>5.745</b>	<b>4.505</b>	<b>1.240</b>	<b>27,53</b>	<b>181,89</b>
<b>DEMAIS [B]</b>	<b>7.634</b>	<b>8.192</b>	<b>(558)</b>	<b>(6,82)</b>	<b>(81,89)</b>
<b>TOTAL [C]=[A]+[B]</b>	<b>13.379</b>	<b>12.697</b>	<b>682</b>	<b>5,37</b>	<b>100,00</b>

- **IRRF-Rendimentos do Trabalho (R\$ 9.052 milhões/+5,91%):** resultado decorrente da variação nominal da massa salarial habitual de +6,73% (IPCA -0,27%) do mês de outubro de 2014 em relação ao mesmo mês de 2013;
- **IRRF-Rendimentos de Capital (R\$ 2.766 milhões/+12,67%):** o resultado reflete, principalmente, os acréscimos nominais de 21,4% na arrecadação do imposto de renda incidente sobre títulos de renda fixa e de 25,7% em fundos de renda fixa;
- **IRRF-Rendimentos de Residentes no Exterior (R\$ 1.385 milhões/+6,57%):** resultado influenciado, principalmente, pelos acréscimos nominais de 53,20% no item Rendimentos do Trabalho; 21,49% no item Royalties e Assistência Técnica; e de 354,83% no item Aplicação Financeira;
- **IOF (R\$ 2.767 milhões/+7,06%):** resultado explicado pelos seguintes itens: a) acréscimo significativo na arrecadação do IOF relativo à aquisição de títulos ou valores mobiliários; b) aumento de 0,38% para 6,38% na alíquota do IOF – câmbio para saques no exterior com cartão de crédito ou de débito, para aquisição de moeda estrangeira em cheques de viagens e para carregamento de cartão internacional pré-pago, destinados a atender gastos pessoais em viagens internacionais; c) desoneração nas operações relativas à entrada de moedas, conforme Decreto 8.023/13;

**ARRECADAÇÃO DO IOF**  
**PERÍODO: NOVEMBRO - 2014/2013**  
**(A PREÇOS DE NOVEMBRO/2014 - IPCA)**

UNIDADE: R\$ MILHÕES

DISCRIMINAÇÃO	ARRECADAÇÃO		DIFERENÇAS	
	NOV/14 [A]	NOV/13 [B]	[A]-[B]	[A]/[B]%
OPERAÇÕES DE CRÉDITO - PESSOA JURÍDICA	914	938	(24)	(2,59)
OPERAÇÕES DE CRÉDITO - PESSOA FÍSICA	949	853	96	11,25
OPERAÇÕES DE CÂMBIO - SAÍDA DE MOEDA	280	233	47	20,14
OPER. DE CÂMBIO - ENTRADA DE MOEDA	68	74	(6)	(8,58)
<b>SUBTOTAL [A]</b>	<b>2.211</b>	<b>2.099</b>	<b>112</b>	<b>5,35</b>
TÍTULOS OU VALORES MOBILIÁRIOS	110	77	33	43,14
DEMAIS	447	409	37	9,08
<b>SUBTOTAL [B]</b>	<b>556</b>	<b>486</b>	<b>70</b>	<b>14,46</b>
<b>TOTAL</b>	<b>2.767</b>	<b>2.585</b>	<b>182</b>	<b>7,06</b>

- **COFINS (R\$ 17.947 milhões/-1,67%) e PIS/PASEP (R\$ 4.681 milhões/+5,44%):** esse resultado decorreu, fundamentalmente, da combinação dos seguintes fatores: a) decréscimo real de 2,6% do volume de vendas de outubro de 2014 em relação a outubro de 2013 (PMC-IBGE); b) arrecadação extraordinária, em novembro de 2013, em função de regularização de débitos para a adesão ao parcelamento estabelecido por meio da Lei 12.865/14. O quadro a seguir apresenta a arrecadação dos principais itens e dos principais setores econômicos;

**ARRECAÇÃO DA COFINS/PIS-PASEP**  
**PERÍODO: NOVEMBRO - 2014/2013**  
**(A PREÇOS DE NOVEMBRO/2014 - IPCA)**

UNIDADE: R\$ MILHÕES

DISCRIMINAÇÃO	ARRECAÇÃO		DIFERENÇAS	
	NOV/14 [A]	NOV/13 [B]	[A]-[B]	[A]/[B]%
IMPORTAÇÃO	3.190	3.206	(16)	(0,49)
DEP. JUD./ADM. / ACRÉSC. LEGAIS	1.205	958	247	25,84
OUTROS	18.234	18.529	(295)	(1,59)
<b>TOTAL</b>	<b>22.628</b>	<b>22.692</b>	<b>(64)</b>	<b>(0,28)</b>

**ARRECAÇÃO DA COFINS/PIS-PASEP POR DIVISÃO ECONÔMICA**  
**PERÍODO: NOVEMBRO - 2014/2013**  
**(A PREÇOS DE NOVEMBRO/2014 - IPCA)**

UNIDADE: R\$ MILHÕES

DIVISÃO ECONÔMICA (CNAE)	ARRECAÇÃO		DIFERENÇAS		PART. % NA VARIÇÃO TOTAL
	NOV/14 [A]	NOV/13 [B]	[A]-[B]	[A]/[B]%	
. ENTIDADES FINANCEIRAS	1.283	2.838	(1.556)	(54,81)	2.449,70
. TELECOMUNICAÇÕES	466	542	(75)	(13,91)	118,66
. CONSTRUÇÃO DE EDIFÍCIOS	395	457	(62)	(13,52)	97,18
. COMÉRCIO VAREJISTA	825	873	(48)	(5,52)	75,98
. FABRIC. DE PROD. DE METAL, EXCETO MÁQ. E EQUIP.	208	254	(45)	(17,81)	71,11
. ATIVIDADES DE RÁDIO E DE TELEVISÃO	96	127	(31)	(24,47)	48,78
. FABRICAÇÃO DE PRODUTOS DO FUMO	135	166	(31)	(18,53)	48,32
. FABRIC. DE PRODUTOS DE MINERAIS NÃO-METÁLICOS	261	287	(27)	(9,27)	41,93
. ARMAZENAMENTO E ATIVID. AUX. DOS TRANSPORTES	236	252	(16)	(6,51)	25,88
. EXTRAÇÃO DE PETRÓLEO E GÁS NATURAL	40	56	(16)	(28,66)	25,37
<b>SUBTOTAL [A]</b>	<b>3.944</b>	<b>5.852</b>	<b>(1.907)</b>	<b>(32,59)</b>	<b>3.002,92</b>
<b>DEMAIS [B]</b>	<b>18.684</b>	<b>16.840</b>	<b>1.844</b>	<b>10,95</b>	<b>(2.902,92)</b>
<b>TOTAL [C]=[A]+[B]</b>	<b>22.628</b>	<b>22.692</b>	<b>(64)</b>	<b>(0,28)</b>	<b>100,00</b>

- **Outras receitas administradas pela RFB (R\$ 5.445 milhões/+83,34%):** o resultado do mês é explicado, pelo parcelamento da Lei 12.996/14, sua reabertura, e o aproveitamento de créditos fiscais no pagamento de débitos, conforme disposto na Lei 13.043/14. Contribuiu, também, o crescimento de +31,93% da arrecadação de loterias;
- **Receita previdenciária (R\$ 30.325 milhões/+3,12%):** a Receita Própria apresentou variação real de +3,37% e as Demais cresceram +0,76%;

**ARRECADAÇÃO DA RECEITA PREVIDENCIÁRIA**  
**PERÍODO: NOVEMBRO - 2014/2013**  
**(A PREÇOS DE NOVEMBRO/2014 - IPCA)**

UNIDADE: R\$ MILHÕES

RECEITA PREVIDENCIÁRIA	ARRECADAÇÃO		DIFERENÇAS	
	NOV/14 [A]	NOV/13 [B]	[A]-[B]	[A]/[B]%
PRÓPRIA	27.408	26.514	895	3,37
DEMAIS	2.917	2.895	22	0,76
<b>TOTAL</b>	<b>30.325</b>	<b>29.408</b>	<b>917</b>	<b>3,12</b>

O resultado decorreu, principalmente, em razão das desonerações sobre a folha de pagamentos, em especial, daquelas instituídas pelas Leis 12.715/12, 12.794/13 e 12.844/13.

Cabe ressaltar que, em razão da prorrogação da adesão ao parcelamento instituído na Lei 12.996/14 e pelo disposto no art. 33 da Lei 13.043/14, houve arrecadação extraordinária de aproximadamente R\$ 560 milhões.

A massa salarial habitual de outubro de 2014 em relação a outubro de 2013, apurada pela PME/IBGE nas seis principais regiões metropolitanas brasileiras, apresentou crescimento nominal de +6,73% em relação a igual período do ano anterior (IPCA +0,13%).

O Cadastro Geral de Empregados e Desempregados (CAGED/MTE) apresentou, para o mês de outubro de 2014, um saldo negativo de 30.283 empregos. A contribuição dos principais setores para esse resultado foi a seguinte: Construção Civil (-33,56 mil postos), agropecuária (-19,62 mil postos) e Indústria de Transformação (-11,85 mil postos). O comércio obteve um resultado positivo de 32,77 mil postos.

#### **IV. RECEITAS ADMINISTRADAS PELA RFB - DESEMPENHO DA ARRECADAÇÃO DE NOVEMBRO DE 2014 EM RELAÇÃO A OUTUBRO DE 2014 (Tabelas I e I-A).**

A arrecadação das Receitas Administradas pela RFB apresentou, no mês de novembro de 2014, variação real (IPCA) de **+2,09%** em relação ao mês anterior.

Esse resultado decorreu da conjugação dos seguintes fatores:

- reabertura do parcelamento instituído pela Lei 12.966/14;
- quitação antecipada de parcelamentos, mediante utilização de créditos fiscais, e recolhimento de no mínimo 30% do saldo do parcelamento, em espécie, conforme Lei 13.043/14;
- pagamento, em outubro/13, da 1ª cota ou cota única do IRPJ e da CSSL, referente à apuração trimestral encerrada no mês de setembro/13.

## V. INFORMAÇÕES ADICIONAIS:

### a) Parcelamentos

#### a.1) Refis

O quadro a seguir mostra a evolução da arrecadação do REFIS, referente aos impostos e contribuições administrados pela RFB no ano de 2013 e nos meses de janeiro a novembro de 2014.

**ARRECAÇÃO DO REFIS**  
**PERÍODO: 2013 E JANEIRO A NOVEMBRO DE 2014**  
**(A PREÇOS CORRENTES)**

UNIDADE: R\$ MILHÕES

MÊS	ARRECAÇÃO
<b>JAN-DEZ 2013</b>	<b>334</b>
JAN	21
FEV	22
MAR	22
ABR	51
MAI	20
JUN	21
JUL	15
AGO	28
SET	21
OUT	20
NOV	35
<b>JAN-NOV 2014</b>	<b>276</b>

#### a.2) Paes e Paex

Os quadros, a seguir, mostram a arrecadação relativa ao parcelamento especial (Paes), em conformidade com o art. 1º da Lei 10.684/03, e ao Paex, em conformidade com a Medida Provisória 303/06.

**ARRECAÇÃO DO PAES**  
**PERÍODO: 2013 E JANEIRO A NOVEMBRO DE 2014**  
**(A PREÇOS CORRENTES)**

MÊS	PESSOAS FÍSICAS		PESSOAS JURÍDICAS		TOTAL	
	VALOR (R\$ MILHÕES)	Nº CONTRIB. COM DÉBITOS EM PARCELAMENTO	VALOR (R\$ MILHÕES)	Nº CONTRIB. COM DÉBITOS EM PARCELAMENTO	VALOR (R\$ MILHÕES)	Nº CONTRIB. COM DÉBITOS EM PARCELAMENTO
<b>JAN-DEZ 2013</b>	<b>20</b>	<b>-</b>	<b>603</b>	<b>-</b>	<b>623</b>	<b>-</b>
JAN	1	1.632	31	6.881	32	8.513
FEV	1	1.600	29	6.748	31	8.348
MAR	1	1.559	29	6.589	31	8.148
ABR	1	1.542	28	5.568	29	7.110
MAI	1	1.520	29	5.505	30	7.025
JUN	1	1.492	29	5.354	31	6.846
JUL	1	1.456	30	5.214	32	6.670
AGO	1	1.385	30	4.910	31	6.295
SET	1	1.359	31	4.836	32	6.195
OUT	1	1.328	28	4.761	29	6.089
NOV	1	1.290	28	4.571	29	5.861
<b>JAN-NOV 2014</b>	<b>15</b>	<b>-</b>	<b>321</b>	<b>-</b>	<b>336</b>	<b>-</b>

**ARRECAÇÃO MP Nº 303/06 (PAEX)**  
**PERÍODO: 2013 E JANEIRO A NOVEMBRO DE 2014**  
**(A PREÇOS CORRENTES)**

UNIDADE: R\$ MILHÕES

RECEITAS	2013	2014												
		JAN	FEV	MAR	ABR	MAI	JUN	JUL	AGO	SET	OUT	NOV	TOTAL	
I. IMPORTAÇÃO	2	0	0	0	0	0	0	0	0	0	0	0	0	2
IPI	10	1	1	1	1	1	1	1	1	1	1	1	2	9
I. RENDA	44	3	3	3	3	3	3	3	3	3	3	3	4	34
IOF	0	0	0	0	0	0	0	0	0	0	0	0	0	0
COFINS	147	11	11	10	10	11	10	10	9	12	9	12	116	
PIS/PASEP	50	4	4	2	4	4	3	3	3	4	3	4	37	
CSLL	21	1	1	2	1	2	1	1	1	2	1	2	16	
SIMPLES (*)	33	2	2	2	2	2	2	2	2	2	2	2	25	
OUTRAS	2	0	0	0	0	0	0	0	0	0	0	0	1	
<b>RECEITA ADMINISTRADA PELA RFB</b>	<b>308</b>	<b>23</b>	<b>22</b>	<b>20</b>	<b>22</b>	<b>23</b>	<b>22</b>	<b>21</b>	<b>20</b>	<b>24</b>	<b>19</b>	<b>25</b>	<b>241</b>	

(\*) Art. 8º MP 303/06.

### **a.3) Parcelamento - Lei 11.941/09 (códigos específicos)**

No mês de julho de 2012, os valores acumulados dos pagamentos do parcelamento instituído pela Lei 11.941/09, do período de agosto de 2009 a junho de 2012 (estoque), foram reclassificados, com base no perfil conhecido da dívida dos contribuintes para os tributos federais, conforme tabela abaixo.



Cabe destacar que os valores processados e classificados por tributo já vinham sendo alocados na arrecadação federal como outras receitas administradas desde a implantação do referido parcelamento.

**PARCELAMENTO LEI Nº 11.941/09**

**RECLASSIFICAÇÃO DO ESTOQUE – AGOSTO DE 2009 A 20 DE JUNHO DE 2012.**

UNIDADE: R\$ MILHÕES

RECEITAS	MONTANTE RECLASSIFICADO	%
I. IMPORTAÇÃO	198	0,61
IPI	2.092	6,43
IRPJ/CSLL	8.876	27,30
IOF	242	0,74
COFINS/PIS-PASEP	15.798	48,59
OUTRAS	1.819	5,59
<b>SUBTOTAL [A]</b>	<b>29.025</b>	<b>89,28</b>
<b>DEMAIS RECEITAS [B]</b>	<b>3.485</b>	<b>10,72</b>
<b>TOTAL [A]+[B]</b>	<b>32.510</b>	<b>100,00</b>

O quadro a seguir mostra a arrecadação relativa ao parcelamento, em conformidade com a Lei 11.941/09.

**ARRECAÇÃO DA LEI Nº 11.941/09**

**PERÍODO: 2009 A 2012 E JANEIRO A NOVEMBRO DE 2014**

**(A PREÇOS CORRENTES)**

UNIDADE: R\$ MILHÕES

MÊS	PREVIDENCIÁRIA	DEMAIS	TOTAL
<b>JAN-DEZ 2009</b>	<b>730</b>	<b>4.008</b>	<b>4.739</b>
<b>JAN-DEZ 2010</b>	<b>2.091</b>	<b>5.598</b>	<b>7.690</b>
<b>JAN-DEZ 2011</b>	<b>3.907</b>	<b>17.112</b>	<b>21.019</b>
<b>JAN-DEZ 2012</b>	<b>3.960</b>	<b>12.600</b>	<b>16.560</b>
<b>JAN-DEZ 2013</b>	<b>3.493</b>	<b>10.439</b>	<b>13.932</b>
JAN	238	701	939
FEV	244	678	923
MAR	233	658	891
ABR	239	727	966
MAI	231	659	890
JUN	278	1.122	1.400
JUL	211	616	826
AGO	200	582	782
SET	204	607	811
OUT	297	839	1.136
NOV	496	2.167	2.663
<b>JAN-NOV 2014</b>	<b>2.870</b>	<b>9.358</b>	<b>12.228</b>

#### a.4) Parcelamento - Lei 12.865/13

O quadro a seguir mostra a arrecadação relativa ao parcelamento instituído pela Lei 12.865/13.

**ARRECADAÇÃO DA LEI Nº 12.865/13**  
**PERÍODO: 2013 E JANEIRO A NOVEMBRO DE 2014**  
**(A PREÇOS CORRENTES)**

UNIDADE: R\$ MILHÕES

MÊS	PREVIDENCIÁRIA	DEMAIS			TOTAL GERAL
		REABERTURA LEI 11.941/09	OUTRAS MODALIDADES	TOTAL	
<b>OUT-DEZ 2013</b>	<b>175</b>	<b>1.247</b>	<b>20.363</b>	<b>21.610</b>	<b>21.786</b>
JAN	45	246	99	345	390
FEV	42	163	100	263	305
MAR	40	169	101	270	310
ABR	40	164	102	265	306
MAI	40	167	103	270	309
JUN	44	166	103	270	313
JUL	60	231	604	835	895
AGO	56	191	106	297	352
SET	55	202	106	308	363
OUT	46	515	149	663	709
NOV	103	591	344	935	1.038
<b>JAN-NOV 2014</b>	<b>569</b>	<b>2.804</b>	<b>1.918</b>	<b>4.722</b>	<b>5.291</b>

#### a.5) Parcelamento - Lei 12.996/14

O quadro a seguir mostra a arrecadação relativa ao parcelamento instituído pela Lei 12.996/14.

**ARRECADAÇÃO DA LEI Nº 12.996/14**  
**PERÍODO: AGOSTO A NOVEMBRO DE 2014**  
**(A PREÇOS CORRENTES)**

UNIDADE: R\$ MILHÕES

DISCRIMINAÇÃO	VALOR	%
PAGAMENTO À VISTA	5.521	37,11
PARCELAS (ENTRADA: 5%, 10%, 15% e 20%)	9.357	62,89
. QUITAÇÃO ANTECIPADA	2.094	14,07
. DEMAIS	7.263	48,82
<b>TOTAL</b>	<b>14.878</b>	<b>100,00</b>

#### b) Simples-Nacional

O quadro a seguir mostra a arrecadação relativa ao Simples-Nacional, instituído pela Lei Complementar 123, de 14 de dezembro de 2006.

**ARRECAÇÃO DO SIMPLES**  
**PERÍODO: JANEIRO A NOVEMBRO - 2014/2013**  
**(A PREÇOS CORRENTES)**

UNIDADE: R\$ MILHÕES

MÊS	SIMPLES					
	RFB		ICMS/ISS		TOTAL	
	2014	2013	2014	2013	2014	2013
JAN	4.295	3.629	1.351	1.159	5.646	4.788
FEV	3.516	2.913	1.081	907	4.596	3.820
MAR	3.536	2.891	1.094	899	4.630	3.790
ABR	3.512	3.216	1.084	1.004	4.596	4.221
MAI	3.870	3.369	1.193	1.057	5.062	4.425
JUN	3.873	3.417	1.202	1.074	5.075	4.491
JUL	3.719	3.373	1.145	1.055	4.864	4.429
AGO	3.941	3.514	1.211	1.094	5.152	4.608
SET	4.061	3.622	1.246	1.130	5.307	4.752
OUT	4.136	3.664	1.272	1.145	5.408	4.809
NOV	4.448	3.863	1.367	1.203	5.814	5.066
<b>JAN-NOV</b>	<b>42.906</b>	<b>37.471</b>	<b>13.245</b>	<b>11.727</b>	<b>56.151</b>	<b>49.199</b>

**c) Decomposição da arrecadação do IRPJ**

**ARRECAÇÃO DO IRPJ**  
**PERÍODO: 2013 E JANEIRO A NOVEMBRO DE 2014**  
**(A PREÇOS CORRENTES)**

UNIDADE: R\$ MILHÕES

MÊS	LUCRO REAL		LUCRO PRESUMIDO		OUTROS		TOTAL	
	VALOR	%	VALOR	%	VALOR	%	VALOR	%
<b>JAN-DEZ 2013</b>	<b>76.106</b>	<b>60,33</b>	<b>27.735</b>	<b>21,99</b>	<b>22.308</b>	<b>17,68</b>	<b>126.149</b>	<b>100,00</b>
JAN	15.053	67,54	5.781	25,94	1.455	6,53	22.289	100,00
FEV	4.520	66,89	1.121	16,59	1.116	16,51	6.758	100,00
MAR	6.580	74,63	1.026	11,63	1.211	13,74	8.817	100,00
ABR	7.014	52,10	5.209	38,70	1.239	9,20	13.462	100,00
MAI	5.046	69,42	1.056	14,52	1.168	16,06	7.269	100,00
JUN	5.011	68,95	953	13,12	1.304	17,94	7.268	100,00
JUL	5.327	44,29	5.421	45,08	1.279	10,63	12.026	100,00
AGO	4.468	50,98	1.115	12,72	3.181	36,29	8.764	100,00
SET	4.543	67,31	986	14,60	1.221	18,09	6.750	100,00
OUT	5.507	43,52	5.889	46,54	1.258	9,94	12.654	100,00
NOV	5.772	68,54	1.119	13,29	1.530	18,17	8.421	100,00
<b>JAN-NOV 2014</b>	<b>68.842</b>	<b>60,14</b>	<b>29.676</b>	<b>25,92</b>	<b>15.960</b>	<b>13,94</b>	<b>114.478</b>	<b>100,00</b>

## d) Arrecadação dos rendimentos de capital

**ARRECAÇÃO DE IRRF-RENDIMENTOS DE CAPITAL**  
**PERÍODO: JANEIRO A NOVEMBRO - 2014/2013**  
**(A PREÇOS CORRENTES)**

UNIDADE: R\$ MILHÕES

MÊS	FUNDOS DE RENDA FIXA		OPERAÇÕES DE SWAP		JUROS REMUN. CAP. PRÓPRIO		APLICAÇÃO DE RENDA FIXA (PF e PJ)		OUTRAS		TOTAL	
	2014	2013	2014	2013	2014	2013	2014	2013	2014	2013	2014	2013
JAN	226	216	57	48	1.294	1.270	1.100	1.138	701	322	3.378	2.994
FEV	328	212	101	35	71	34	1.139	1.151	685	430	2.324	1.862
MAR	286	214	51	34	67	77	1.084	1.038	695	505	2.183	1.868
ABR	422	275	80	70	771	434	1.090	1.072	639	607	3.002	2.458
MAI	466	330	46	55	52	327	1.223	1.230	625	606	2.412	2.549
JUN	3.718	2.577	48	95	88	99	1.126	989	620	607	5.599	4.368
JUL	245	159	61	105	123	178	1.044	1.028	646	614	2.119	2.085
AGO	354	242	49	139	159	112	1.167	939	688	628	2.417	2.060
SET	454	343	47	89	256	224	1.243	1.045	645	609	2.647	2.311
OUT	422	313	79	72	788	409	1.086	939	639	636	3.013	2.369
NOV	508	404	105	73	190	169	1.286	1.059	677	598	2.766	2.304
<b>JAN-NOV</b>	<b>7.429</b>	<b>5.286</b>	<b>725</b>	<b>816</b>	<b>3.859</b>	<b>3.334</b>	<b>12.588</b>	<b>11.631</b>	<b>7.259</b>	<b>6.161</b>	<b>31.860</b>	<b>27.228</b>
<b>VAR. % 2014/2013</b>	<b>40,55</b>		<b>-11,22</b>		<b>15,73</b>		<b>8,23</b>		<b>17,82</b>		<b>17,01</b>	

## e) Arrecadação previdenciária - repasses

A tabela a seguir apresenta a receita previdenciária, proveniente de repasses, para o período de janeiro a novembro dos anos de 2013 e 2014.

**ARRECAÇÃO PREVIDENCIÁRIA - REPASSES**  
**PERÍODO: JANEIRO A NOVEMBRO - 2014/2013**  
**(A PREÇOS CORRENTES)**

UNIDADE: R\$ MILHÕES

REPASSES	ARRECAÇÃO		DIFERENÇAS	
	JAN-NOV/14 [A]	JAN-NOV/13 [B]	[A]-[B]	[A]/[B]% (IPCA)
SIMPLES /PAES/PAEX	27.466	24.109	3.357	7,17
Parcelamentos / Lei 11.941/09 / Lei 12.996/14	5.155	3.283	1.871	46,77
Fundo de Incentivo ao Ensino Superior - FIES	-	99	(99)	(100,00)
Programa de Recuperação Fiscal - REFIS	116	107	9	1,74
Outros	6	4	2	59,90
<b>TOTAL REPASSES</b>	<b>32.743</b>	<b>27.602</b>	<b>5.141</b>	<b>11,49</b>

## f) Receitas administradas por outros órgãos

### ARRECAÇÃO DAS RECEITAS ADMINISTRADAS POR OUTROS ÓRGÃOS

PERÍODO: JANEIRO A NOVEMBRO - 2014/2013

(A PREÇOS DE NOVEMBRO/2014 - IPCA)

UNIDADE: R\$ MILHÕES

DISCRIMINAÇÃO	ARRECAÇÃO		DIFERENÇAS	
	JAN-NOV/14 [A]	JAN-NOV/13 [B]	[A]-[B]	[A]/[B]%
ROYALTIES	34.775	33.060	1.715	5,19
DEPÓSITOS JUDICIAIS NÃO TRIBUTÁRIOS	444	1.103	(658)	(59,69)
OUTROS	5.014	4.921	93	1,90
<b>TOTAL</b>	<b>40.234</b>	<b>39.084</b>	<b>1.150</b>	<b>2,94</b>

## g) Desonerações Tributárias

**DESONERAÇÕES TRIBUTÁRIAS**  
**PERÍODO: NOVEMBRO - 2014/2013**  
**(A Preços Correntes)**

UNIDADE: R\$ Milhões

DISCRIMINAÇÃO	NOVEMBRO		
	2014 [A]	2013 [B]	[A] - [B]
Folha de Salários	1.660	1.003	658
Entidades Beneficentes - Cebas	141	0	141
Cide-Combustível	1.060	957	103
Vale-Cultura	140	47	93
Lucro Presumido	81	0	81
Cesta Básica	778	721	56
Simplex e MEI	580	526	54
ICMS Base de Cálculo PIS/COFINS-Importação	303	269	35
IOF-Crédito PF	332	300	32
Nafta e Álcool	296	271	25
Tributação PLR	157	142	16
INOVAR-Auto	138	125	13
Depreciação Acelerada BK	127	115	12
Transporte Coletivo	119	107	12
IRPF-Transportadores	112	101	11
PRONON e PRONAS	112	102	10
Planos de Saúde	160	154	6
REPNBL-Redes	85	81	4
IPI-Total	859	946	-87
Outros	1.229	1.273	-44
<b>TOTAL</b>	<b>8.470</b>	<b>7.237</b>	<b>1.233</b>

Obs: Tabela refere-se ao impacto em 2014 e 2013 das desonerações instituídas desde 2010.

**DESONERAÇÕES TRIBUTÁRIAS**  
**PERÍODO: JANEIRO A NOVEMBRO - 2014/2013**  
**(A Preços Correntes)**

UNIDADE: R\$ Milhões

DISCRIMINAÇÃO	JAN A NOV		
	2014 [A]	2013 [B]	[A] - [B]
Folha de Salários	17.541	10.063	7.478
ICMS Base de Cálculo PIS/COFINS-Importação	3.337	446	2.891
Cesta Básica	8.553	6.043	2.510
Planos de Saúde	1.759	154	1.605
Nafta e Álcool	3.256	1.662	1.593
Entidades Beneficentes - Cebas	1.551	0	1.551
Vale-Cultura	1.536	395	1.142
Cide-Combustível	11.657	10.524	1.133
Lucro Presumido	895	0	895
Transporte Coletivo	1.305	640	665
Simples e MEI	6.379	5.789	590
REPUBL-Redes	933	485	448
IOF-Crédito PF	3.650	3.295	355
Tributação PLR	1.732	1.561	171
INOVAR-Auto	1.523	1.375	148
Depreciação Acelerada BK	1.395	1.260	136
IRPF-Transportadores	1.229	1.110	120
PRONON e PRONAS	1.236	1.122	115
IPI-Total	9.937	10.876	-939
Outros	13.527	13.319	208
<b>TOTAL</b>	<b>92.932</b>	<b>70.116</b>	<b>22.815</b>

Obs: Tabela refere-se ao impacto em 2014 e 2013 das desonerações instituídas desde 2010.

Brasília, 15 de dezembro de 2014.  
 Centro de Estudos Tributários e Aduaneiros  
 Coordenação de Previsão e Análise

# ANEXOS



**TABELA I**  
**ARRECAÇÃO DAS RECEITAS FEDERAIS**  
**PERÍODO: OUTUBRO E NOVEMBRO DE 2014 E NOVEMBRO DE 2013**  
**(A PREÇOS CORRENTES)**

UNIDADE: R\$ MILHÕES

RECEITAS	2014		2013	VARIÇÃO (%)	
	NOVEMBRO	OUTUBRO	NOVEMBRO	NOV/14 OUT/14	NOV/14 NOV/13
IMPOSTO SOBRE IMPORTAÇÃO	3.088	3.374	3.071	(8,48)	0,56
I.P.I-TOTAL	4.867	4.661	4.334	4,43	12,30
I.P.I-FUMO	519	432	515	20,23	0,77
I.P.I-BEBIDAS	259	248	265	4,76	(2,21)
I.P.I-AUTOMÓVEIS	451	519	289	(12,99)	56,43
I.P.I-VINCULADO À IMPORTAÇÃO	1.335	1.479	1.390	(9,74)	(3,95)
I.P.I-OUTROS	2.303	1.984	1.876	16,06	22,76
IMPOSTO SOBRE A RENDA-TOTAL	24.442	26.655	22.862	(8,30)	6,91
I.RENDA-PESSOA FÍSICA	1.985	2.037	2.316	(2,55)	(14,29)
I.RENDA-PESSOA JURÍDICA	8.421	12.654	7.997	(33,45)	5,31
ENTIDADES FINANCEIRAS	1.589	735	1.324	116,25	20,01
DEMAIS EMPRESAS	6.831	11.919	6.672	(42,68)	2,39
I.RENDA-RETIDO NA FONTE	14.037	11.964	12.549	17,32	11,85
I.R.R.F-RENDIMENTOS DO TRABALHO	9.052	6.569	8.021	37,80	12,85
I.R.R.F-RENDIMENTOS DE CAPITAL	2.766	3.013	2.304	(8,20)	20,05
I.R.R.F-RENDIMENTOS DE RESIDENTES NO EXTERIOR	1.385	1.577	1.220	(12,17)	13,55
I.R.R.F-OUTROS RENDIMENTOS	833	805	1.004	3,49	(17,02)
IOF - I. S/ OPERAÇÕES FINANCEIRAS	2.767	2.506	2.426	10,43	14,08
ITR - I. TERRITORIAL RURAL	85	109	60	(22,24)	40,05
COFINS - CONTRIB. P/ A SEGURIDADE SOCIAL	17.947	17.116	17.130	4,86	4,77
ENTIDADES FINANCEIRAS	906	1.011	2.101	(10,35)	(56,85)
DEMAIS EMPRESAS	17.041	16.105	15.029	5,81	13,39
CONTRIBUIÇÃO PARA O PIS/PASEP	4.681	4.481	4.166	4,46	12,35
ENTIDADES FINANCEIRAS	146	159	195	(8,20)	(25,22)
DEMAIS EMPRESAS	4.535	4.323	3.972	4,92	14,20
CSLL - CONTRIB. SOCIAL S/ LUCRO LÍQUIDO	4.958	6.669	3.919	(25,66)	26,50
ENTIDADES FINANCEIRAS	912	367	524	148,39	74,00
DEMAIS EMPRESAS	4.046	6.302	3.395	(35,80)	19,17
CIDE-COMBUSTÍVEIS	6	1	1	733,77	543,72
CONTRIBUIÇÃO PARA O FUNDAF	59	52	48	11,88	21,61
PSS - CONTRIB. DO PLANO DE SEGURIDADE DO SERVIDOR	3.790	2.121	3.537	78,67	7,17
OUTRAS RECEITAS ADMINISTRADAS	5.445	2.955	21.430	84,27	(74,59)
<b>SUBTOTAL [A]</b>	<b>72.135</b>	<b>70.700</b>	<b>82.984</b>	<b>2,03</b>	<b>(13,07)</b>
<b>RECEITA PREVIDENCIÁRIA [B]</b>	<b>30.325</b>	<b>29.150</b>	<b>27.599</b>	<b>4,03</b>	<b>9,88</b>
PRÓPRIA	27.408	26.236	24.882	4,47	10,15
DEMAIS	2.917	2.915	2.717	0,07	7,36
<b>ADMINISTRADAS PELA RFB [C]=[A]+[B]</b>	<b>102.460</b>	<b>99.851</b>	<b>110.583</b>	<b>2,61</b>	<b>(7,35)</b>
<b>ADMINISTRADAS POR OUTROS ÓRGÃOS [D]</b>	<b>2.010</b>	<b>6.364</b>	<b>1.934</b>	<b>(68,42)</b>	<b>3,90</b>
<b>TOTAL GERAL [E]=[C]+[D]</b>	<b>104.470</b>	<b>106.215</b>	<b>112.517</b>	<b>(1,64)</b>	<b>(7,15)</b>

**TABELA I-A**  
**ARRECAÇÃO DAS RECEITAS FEDERAIS**  
**PERÍODO: OUTUBRO E NOVEMBRO DE 2014 E NOVEMBRO DE 2013**  
**(A PREÇOS DE NOVEMBRO/2014 - IPCA)**

UNIDADE: R\$ MILHÕES

RECEITAS	2014		2013	VARIÇÃO (%)	
	NOVEMBRO	OUTUBRO	NOVEMBRO	NOV/14 OUT/14	NOV/14 NOV/13
IMPOSTO SOBRE IMPORTAÇÃO	3.088	3.391	3.272	(8,95)	(5,63)
I.P.I-TOTAL	4.867	4.685	4.619	3,90	5,39
I.P.I-FUMO	519	434	549	19,62	(5,43)
I.P.I-BEBIDAS	259	249	283	4,23	(8,23)
I.P.I-AUTOMÓVEIS	451	521	307	(13,43)	46,81
I.P.I-VINCULADO À IMPORTAÇÃO	1.335	1.487	1.481	(10,20)	(9,86)
I.P.I-OUTROS	2.303	1.994	1.999	15,47	15,21
IMPOSTO SOBRE A RENDA-TOTAL	24.442	26.791	24.360	(8,77)	0,34
I.RENDA-PESSOA FÍSICA	1.985	2.047	2.468	(3,04)	(19,56)
I.RENDA-PESSOA JURÍDICA	8.421	12.719	8.521	(33,79)	(1,17)
ENTIDADES FINANCEIRAS	1.589	739	1.411	115,15	12,63
DEMAIS EMPRESAS	6.831	11.980	7.110	(42,98)	(3,91)
I.RENDA-RETIDO NA FONTE	14.037	12.025	13.372	16,73	4,97
I.R.R.F-RENDIMENTOS DO TRABALHO	9.052	6.603	8.547	37,10	5,91
I.R.R.F-RENDIMENTOS DE CAPITAL	2.766	3.028	2.455	(8,66)	12,67
I.R.R.F-RENDIMENTOS DE RESIDENTES NO EXTERIOR	1.385	1.585	1.300	(12,62)	6,57
I.R.R.F-OUTROS RENDIMENTOS	833	809	1.070	2,97	(22,13)
IOF - I. S/ OPERAÇÕES FINANCEIRAS	2.767	2.519	2.585	9,87	7,06
ITR - I. TERRITORIAL RURAL	85	109	64	(22,63)	31,43
COFINS - CONTRIB. P/ A SEGURIDADE SOCIAL	17.947	17.204	18.253	4,32	(1,67)
ENTIDADES FINANCEIRAS	906	1.016	2.238	(10,80)	(59,51)
DEMAIS EMPRESAS	17.041	16.188	16.014	5,27	6,41
CONTRIBUIÇÃO PARA O PIS/PASEP	4.681	4.504	4.439	3,93	5,44
ENTIDADES FINANCEIRAS	146	159	207	(8,67)	(29,82)
DEMAIS EMPRESAS	4.535	4.345	4.232	4,39	7,17
CSLL - CONTRIB. SOCIAL S/ LUCRO LÍQUIDO	4.958	6.703	4.176	(26,04)	18,72
ENTIDADES FINANCEIRAS	912	369	558	147,13	63,29
DEMAIS EMPRESAS	4.046	6.334	3.618	(36,12)	11,84
CIDE-COMBUSTÍVEIS	6	1	1	729,54	504,12
CONTRIBUIÇÃO PARA O FUNDAF	59	53	51	11,31	14,12
PSS - CONTRIB. DO PLANO DE SEGURIDADE DO SERVIDOR	3.790	2.132	3.768	77,76	0,58
OUTRAS RECEITAS ADMINISTRADAS	5.445	2.970	22.835	83,34	(76,15)
<b>SUBTOTAL [A]</b>	<b>72.135</b>	<b>71.061</b>	<b>88.423</b>	<b>1,51</b>	<b>(18,42)</b>
<b>RECEITA PREVIDENCIÁRIA [B]</b>	<b>30.325</b>	<b>29.299</b>	<b>29.408</b>	<b>3,50</b>	<b>3,12</b>
PRÓPRIA	27.408	26.369	26.514	3,94	3,37
DEMAIS	2.917	2.929	2.895	(0,44)	0,76
<b>ADMINISTRADAS PELA RFB [C]=[A]+[B]</b>	<b>102.460</b>	<b>100.360</b>	<b>117.832</b>	<b>2,09</b>	<b>(13,05)</b>
<b>ADMINISTRADAS POR OUTROS ÓRGÃOS [D]</b>	<b>2.010</b>	<b>6.397</b>	<b>2.061</b>	<b>(68,58)</b>	<b>(2,49)</b>
<b>TOTAL GERAL [E]=[C]+[D]</b>	<b>104.470</b>	<b>106.756</b>	<b>119.893</b>	<b>(2,14)</b>	<b>(12,86)</b>

**TABELA II**  
**ARRECAÇÃO DAS RECEITAS FEDERAIS**  
**PERÍODO: JANEIRO A NOVEMBRO - 2014/2013**  
**(A PREÇOS CORRENTES)**

UNIDADE: R\$ MILHÕES

RECEITAS	2014 [A]	2013 [B]	VAR. (%) [A]/[B]	PARTICIPAÇÃO (%)	
				2014	2013
IMPOSTO SOBRE IMPORTAÇÃO	33.733	33.699	0,10	3,14	3,30
I.P.I-TOTAL	46.306	42.834	8,11	4,31	4,20
I.P.I-FUMO	5.139	4.738	8,47	0,48	0,46
I.P.I-BEBIDAS	3.135	3.190	(1,75)	0,29	0,31
I.P.I-AUTOMÓVEIS	4.164	3.286	26,72	0,39	0,32
I.P.I-VINCULADO À IMPORTAÇÃO	13.929	13.893	0,26	1,30	1,36
I.P.I-OUTROS	19.939	17.727	12,48	1,86	1,74
IMPOSTO SOBRE A RENDA-TOTAL	277.296	258.876	7,12	25,84	25,38
I.RENDA-PESSOA FÍSICA	26.499	25.032	5,86	2,47	2,45
I.RENDA-PESSOA JURÍDICA	114.478	111.814	2,38	10,67	10,96
ENTIDADES FINANCEIRAS	18.286	20.739	(11,83)	1,70	2,03
DEMAIS EMPRESAS	96.192	91.075	5,62	8,96	8,93
I.RENDA-RETIDO NA FONTE	136.319	122.029	11,71	12,70	11,96
I.R.R.F-RENDIMENTOS DO TRABALHO	79.171	71.457	10,80	7,38	7,01
I.R.R.F-RENDIMENTOS DE CAPITAL	31.860	27.228	17,01	2,97	2,67
I.R.R.F-RENDIMENTOS DE RESIDENTES NO EXTERIOR	16.092	14.642	9,90	1,50	1,44
I.R.R.F-OUTROS RENDIMENTOS	9.196	8.702	5,68	0,86	0,85
IOF - I. S/ OPERAÇÕES FINANCEIRAS	26.986	26.385	2,28	2,51	2,59
ITR - I. TERRITORIAL RURAL	911	758	20,15	0,08	0,07
COFINS - CONTRIB. P/ A SEGURIDADE SOCIAL	178.424	173.086	3,08	16,63	16,97
ENTIDADES FINANCEIRAS	12.313	10.722	14,84	1,15	1,05
DEMAIS EMPRESAS	166.111	162.365	2,31	15,48	15,92
CONTRIBUIÇÃO PARA O PIS/PASEP	47.391	45.484	4,19	4,42	4,46
ENTIDADES FINANCEIRAS	1.903	1.656	14,91	0,18	0,16
DEMAIS EMPRESAS	45.487	43.827	3,79	4,24	4,30
CSSL - CONTRIB. SOCIAL S/ LUCRO LÍQUIDO	61.758	58.426	5,70	5,75	5,73
ENTIDADES FINANCEIRAS	10.143	10.905	(6,99)	0,95	1,07
DEMAIS EMPRESAS	51.615	47.521	8,62	4,81	4,66
CIDE-COMBUSTÍVEIS	13	10	31,10	0,00	0,00
CONTRIBUIÇÃO PARA O FUNDAF	473	512	(7,62)	0,04	0,05
PSS - CONTRIB. DO PLANO DE SEGURIDADE DO SERVIDOR	24.559	22.574	8,79	2,29	2,21
OUTRAS RECEITAS ADMINISTRADAS	23.240	32.399	(28,27)	2,17	3,18
<b>SUBTOTAL [A]</b>	<b>721.091</b>	<b>695.043</b>	<b>3,75</b>	<b>67,19</b>	<b>68,14</b>
<b>RECEITA PREVIDENCIÁRIA [B]</b>	<b>312.783</b>	<b>288.971</b>	<b>8,24</b>	<b>29,15</b>	<b>28,33</b>
PRÓPRIA	279.309	258.866	7,90	26,03	25,38
DEMAIS	33.474	30.105	11,19	3,12	2,95
<b>ADMINISTRADAS PELA RFB [C]=[A]+[B]</b>	<b>1.033.874</b>	<b>984.014</b>	<b>5,07</b>	<b>96,34</b>	<b>96,48</b>
<b>ADMINISTRADAS POR OUTROS ÓRGÃOS [D]</b>	<b>39.321</b>	<b>35.947</b>	<b>9,38</b>	<b>3,66</b>	<b>3,52</b>
<b>TOTAL GERAL [E]=[C]+[D]</b>	<b>1.073.195</b>	<b>1.019.962</b>	<b>5,22</b>	<b>100,00</b>	<b>100,00</b>

**TABELA II-A**  
**ARRECAÇÃO DAS RECEITAS FEDERAIS**  
**PERÍODO: JANEIRO A NOVEMBRO - 2014/2013**  
**(A PREÇOS DE NOVEMBRO/2014 - IPCA)**

UNIDADE: R\$ MILHÕES

RECEITAS	2014 [A]	2013 [B]	VAR. (%) [A]/[B]	PARTICIPAÇÃO (%)	
				2014	2013
IMPOSTO SOBRE IMPORTAÇÃO	34.473	36.578	(5,76)	3,14	3,30
I.P.I-TOTAL	47.296	46.507	1,70	4,31	4,20
I.P.I-FUMO	5.264	5.149	2,22	0,48	0,46
I.P.I-BEBIDAS	3.207	3.472	(7,62)	0,29	0,31
I.P.I-AUTOMÓVEIS	4.249	3.568	19,08	0,39	0,32
I.P.I-VINCULADO À IMPORTAÇÃO	14.228	15.075	(5,62)	1,30	1,36
I.P.I-OUTROS	20.349	19.243	5,75	1,86	1,74
IMPOSTO SOBRE A RENDA-TOTAL	283.674	281.465	0,78	25,87	25,41
I.RENDA-PESSOA FÍSICA	27.045	27.163	(0,43)	2,47	2,45
I.RENDA-PESSOA JURÍDICA	117.293	121.731	(3,65)	10,69	10,99
ENTIDADES FINANCEIRAS	18.810	22.662	(17,00)	1,72	2,05
DEMAIS EMPRESAS	98.483	99.070	(0,59)	8,98	8,94
I.RENDA-RETIDO NA FONTE	139.336	132.571	5,10	12,70	11,97
I.R.R.F-RENDIMENTOS DO TRABALHO	80.934	77.646	4,23	7,38	7,01
I.R.R.F-RENDIMENTOS DE CAPITAL	32.547	29.578	10,03	2,97	2,67
I.R.R.F-RENDIMENTOS DE RESIDENTES NO EXTERIOR	16.461	15.903	3,51	1,50	1,44
I.R.R.F-OUTROS RENDIMENTOS	9.395	9.444	(0,52)	0,86	0,85
IOF - I. S/ OPERAÇÕES FINANCEIRAS	27.553	28.661	(3,86)	2,51	2,59
ITR - I. TERRITORIAL RURAL	920	817	12,61	0,08	0,07
COFINS - CONTRIB. P/ A SEGURIDADE SOCIAL	182.261	187.971	(3,04)	16,62	16,97
ENTIDADES FINANCEIRAS	12.587	11.627	8,25	1,15	1,05
DEMAIS EMPRESAS	169.674	176.344	(3,78)	15,47	15,92
CONTRIBUIÇÃO PARA O PIS/PASEP	48.422	49.408	(2,00)	4,42	4,46
ENTIDADES FINANCEIRAS	1.945	1.800	8,08	0,18	0,16
DEMAIS EMPRESAS	46.477	47.608	(2,38)	4,24	4,30
CSSL - CONTRIB. SOCIAL S/ LUCRO LÍQUIDO	63.248	63.594	(0,54)	5,77	5,74
ENTIDADES FINANCEIRAS	10.428	11.921	(12,52)	0,95	1,08
DEMAIS EMPRESAS	52.819	51.673	2,22	4,82	4,66
CIDE-COMBUSTÍVEIS	13	11	22,36	0,00	0,00
CONTRIBUIÇÃO PARA O FUNDAF	482	555	(13,25)	0,04	0,05
PSS - CONTRIB. DO PLANO DE SEGURIDADE DO SERVIDOR	25.059	24.478	2,38	2,28	2,21
OUTRAS RECEITAS ADMINISTRADAS	23.603	34.761	(32,10)	2,15	3,14
<b>SUBTOTAL [A]</b>	<b>737.004</b>	<b>754.807</b>	<b>(2,36)</b>	<b>67,20</b>	<b>68,14</b>
<b>RECEITA PREVIDENCIÁRIA [B]</b>	<b>319.490</b>	<b>313.805</b>	<b>1,81</b>	<b>29,13</b>	<b>28,33</b>
PRÓPRIA	285.253	281.080	1,48	26,01	25,38
DEMAIS	34.237	32.725	4,62	3,12	2,95
<b>ADMINISTRADAS PELA RFB [C]=[A]+[B]</b>	<b>1.056.494</b>	<b>1.068.612</b>	<b>(1,13)</b>	<b>96,33</b>	<b>96,47</b>
<b>ADMINISTRADAS POR OUTROS ÓRGÃOS [D]</b>	<b>40.234</b>	<b>39.084</b>	<b>2,94</b>	<b>3,67</b>	<b>3,53</b>
<b>TOTAL GERAL [E]=[C]+[D]</b>	<b>1.096.728</b>	<b>1.107.696</b>	<b>(0,99)</b>	<b>100,00</b>	<b>100,00</b>

**TABELA III**  
**ARRECAÇÃO DAS RECEITAS FEDERAIS**  
**PERÍODO: JANEIRO DE 2009 A NOVEMBRO DE 2014**  
**(A PREÇOS CORRENTES)**

UNIDADE: R\$ MILHÕES

MÊS	I. Renda	IPI (Exceto IPI-Vinculado)	I. Importação e IPI-Vinculado	Contribuições (*)	Receita Previdenciária	Outros	Receitas Administradas pela RFB	Receitas Administradas por Outros Órgãos	Total Geral (**)
JAN	21.053	1.706	2.227	18.160	14.911	2.137	60.194	2.648	62.842
FEV	11.622	1.471	1.849	14.085	14.440	2.035	45.502	758	46.260
MAR	15.916	1.404	2.439	16.729	15.651	1.850	53.989	774	54.764
ABR	17.782	1.815	1.822	17.707	15.587	2.084	56.799	2.222	59.021
MAIO	12.755	1.500	1.786	15.646	15.811	2.795	50.293	900	51.193
JUN	16.385	1.771	1.786	16.455	15.597	2.223	54.217	1.174	55.391
JUL	16.492	1.809	1.885	18.719	15.794	2.431	57.131	2.946	60.077
AGO	11.942	1.810	1.923	17.097	15.812	3.941	52.524	1.006	53.531
SET	12.698	1.939	2.095	18.458	15.660	789	51.639	1.267	52.906
OUT	20.042	2.254	2.187	21.292	16.371	4.283	66.429	3.811	70.239
NOV	16.822	2.465	2.287	22.493	18.690	6.495	69.252	5.393	74.645
DEZ	18.087	2.398	2.216	20.664	26.414	2.381	72.159	3.775	75.934
<b>TOTAL 2009</b>	<b>191.597</b>	<b>22.343</b>	<b>24.502</b>	<b>217.505</b>	<b>200.737</b>	<b>33.444</b>	<b>690.127</b>	<b>26.675</b>	<b>716.802</b>
JAN	22.599	2.160	2.157	23.024	17.180	3.390	70.511	3.985	74.496
FEV	11.802	1.832	2.093	17.787	16.829	3.251	53.594	1.488	55.082
MAR	15.205	1.846	2.648	18.739	17.441	3.492	59.371	1.505	60.876
ABR	21.268	2.392	2.299	21.285	18.027	3.142	68.414	4.047	72.461
MAIO	14.772	2.268	2.572	18.763	18.199	4.197	60.770	1.865	62.635
JUN	15.591	2.420	2.693	19.100	18.347	3.564	61.715	1.277	62.992
JUL	17.727	2.222	2.764	21.181	18.589	3.370	65.853	3.759	69.613
AGO	15.244	2.445	3.042	20.148	19.008	2.976	62.863	1.499	64.362
SET	14.650	2.564	3.027	20.557	18.989	4.117	63.903	1.185	65.088
OUT	19.883	2.638	2.926	23.494	19.362	4.323	72.626	3.448	76.074
NOV	16.134	2.772	3.230	22.634	19.988	3.554	68.311	1.289	69.600
DEZ	23.328	3.110	2.989	28.120	31.651	2.632	91.830	1.411	93.241
<b>TOTAL 2010</b>	<b>208.201</b>	<b>28.670</b>	<b>32.440</b>	<b>254.834</b>	<b>233.609</b>	<b>42.007</b>	<b>799.760</b>	<b>26.759</b>	<b>826.519</b>
JAN	29.749	3.022	2.837	27.744	20.801	3.032	87.186	3.885	91.071
FEV	14.645	2.403	2.849	20.407	19.241	3.265	62.810	1.330	64.139
MAR	18.468	2.524	3.183	22.430	19.453	3.299	69.357	1.627	70.984
ABR	25.934	2.860	2.907	23.881	21.456	3.469	80.507	4.648	85.155
MAIO	17.451	2.593	3.209	21.714	20.928	4.097	69.992	1.542	71.534
JUN	21.108	2.726	3.092	22.567	21.490	10.087	81.070	1.656	82.726
JUL	23.311	3.017	3.287	31.161	22.015	2.367	85.159	5.088	90.247
AGO	16.160	2.583	3.661	23.368	21.578	5.629	72.978	1.629	74.607
SET	15.873	2.825	3.636	22.874	22.859	5.559	73.626	1.475	75.100
OUT	25.427	3.231	3.784	25.538	22.587	3.392	83.959	4.778	88.737
NOV	18.329	2.694	4.189	24.584	22.745	4.780	77.321	1.645	78.966
DEZ	23.364	2.705	3.837	23.440	36.434	5.171	94.951	1.674	96.625
<b>JAN-DEZ 2011</b>	<b>249.818</b>	<b>33.182</b>	<b>40.470</b>	<b>289.707</b>	<b>271.588</b>	<b>54.148</b>	<b>938.914</b>	<b>30.979</b>	<b>969.892</b>
JAN	32.506	3.295	3.625	29.913	23.693	3.994	97.025	5.555	102.579
FEV	17.548	2.254	3.405	22.737	20.629	3.584	70.157	1.746	71.902
MAR	21.523	2.247	3.771	23.927	24.456	4.499	80.423	1.944	82.367
ABR	27.837	2.916	3.529	25.292	23.932	3.300	86.807	5.821	92.628
MAIO	17.712	2.727	4.322	22.817	24.013	4.354	75.945	2.026	77.971
JUN	21.934	2.159	3.775	23.996	23.873	3.509	79.246	1.861	81.107
JUL	21.998	2.097	4.090	26.132	24.417	3.416	82.150	5.796	87.947
AGO	16.603	2.213	4.440	24.109	24.864	3.237	75.467	1.607	77.074
SET	17.823	2.497	3.688	24.898	24.079	3.486	76.473	1.742	78.215
OUT	23.119	2.224	4.492	27.174	24.698	3.401	85.109	5.407	90.516
NOV	20.538	2.697	4.054	26.355	24.860	3.430	81.933	1.774	83.707
DEZ	25.006	2.636	3.885	26.762	38.806	4.260	101.354	1.892	103.246
<b>JAN-DEZ 2012</b>	<b>264.146</b>	<b>29.962</b>	<b>47.076</b>	<b>304.114</b>	<b>302.321</b>	<b>44.470</b>	<b>992.089</b>	<b>37.171</b>	<b>1.029.260</b>
JAN	38.140	3.261	4.174	34.893	26.088	3.379	109.934	6.131	116.066
FEV	17.847	2.136	3.339	23.070	24.606	3.273	74.271	1.782	76.052
MAR	19.445	2.277	3.967	23.912	25.033	3.159	77.792	1.820	79.613
ABR	29.041	2.540	4.250	27.590	26.054	3.603	93.078	5.635	98.713
MAIO	22.214	2.572	3.980	27.839	26.200	3.485	86.290	1.568	87.858
JUN	21.271	2.685	4.120	25.234	25.891	4.721	83.922	1.761	85.683
JUL	23.912	2.536	4.777	27.970	26.490	3.432	89.116	5.176	94.293
AGO	18.649	2.524	4.828	25.728	26.891	3.397	82.017	1.940	83.956
SET	18.798	2.813	4.488	25.465	26.748	3.953	82.266	1.946	84.212
OUT	26.697	2.653	5.209	29.178	27.369	3.640	94.744	6.254	100.999
NOV	22.862	2.945	4.460	28.757	27.599	23.960	110.583	1.934	112.517
DEZ	33.934	2.950	4.816	44.231	42.965	(12.733)	116.164	2.200	118.364
<b>JAN-DEZ 2013</b>	<b>292.810</b>	<b>31.891</b>	<b>52.407</b>	<b>343.866</b>	<b>331.937</b>	<b>47.268</b>	<b>1.100.178</b>	<b>38.148</b>	<b>1.138.326</b>
JAN	39.740	3.633	4.769	36.312	28.719	3.963	117.137	6.531	123.667
FEV	18.329	2.384	4.267	25.187	27.338	3.565	81.070	2.067	83.137
MAR	21.896	2.567	4.276	25.747	26.955	3.217	84.658	1.963	86.621
ABR	33.142	2.753	4.221	28.295	27.725	3.642	99.777	6.107	105.884
MAIO	21.053	2.828	4.245	26.195	28.034	3.572	85.927	1.970	87.897
JUN	23.978	2.926	3.777	26.672	28.060	3.802	89.215	2.172	91.387
JUL	25.314	2.705	4.200	28.153	28.119	4.269	92.759	6.057	98.816
AGO	22.591	2.952	4.092	27.231	29.285	6.171	92.322	2.056	94.378
SET	20.156	2.916	4.541	26.588	29.073	5.426	88.700	2.023	90.722
OUT	26.655	3.182	4.853	30.389	29.150	5.621	99.851	6.364	106.215
NOV	24.442	3.532	4.423	31.384	30.325	8.353	102.460	2.010	104.470
<b>JAN-NOV 2014</b>	<b>277.296</b>	<b>32.377</b>	<b>47.662</b>	<b>312.154</b>	<b>312.783</b>	<b>51.602</b>	<b>1.033.874</b>	<b>39.321</b>	<b>1.073.195</b>

(\*) CPMF, COFINS, PIS/PASEP, CSLL e CIDE-COMBUSTÍVEIS.

**TABELA III-A**  
**ARRECAÇÃO DAS RECEITAS FEDERAIS**  
**PERÍODO: JANEIRO DE 2009 A NOVEMBRO DE 2014**  
**(A PREÇOS DE NOVEMBRO/2014 - IPCA)**

UNIDADE: R\$ MILHÕES

MÊS	I. Renda	IPI (Exceto IPI-Vinculado)	I. Importação e IPI-Vinculado	Contribuições (*)	Receita Previdenciária	Outros	Receitas Administradas pela RFB	Receitas Administradas por Outros Órgãos	Total Geral (**)
JAN	29.177	2.364	3.086	25.168	20.665	2.962	83.422	3.670	87.092
FEV	16.018	2.028	2.548	19.413	19.903	2.805	62.716	1.045	63.761
MAR	21.894	1.932	3.355	23.012	21.528	2.544	74.266	1.065	75.331
ABR	24.344	2.485	2.494	24.241	21.339	2.853	77.757	3.042	80.799
MAIO	17.380	2.043	2.434	21.319	21.544	3.808	68.528	1.227	69.755
JUN	22.246	2.405	2.424	22.340	21.176	3.018	73.611	1.594	75.205
JUL	22.338	2.450	2.554	25.354	21.393	3.293	77.382	3.990	81.371
AGO	16.151	2.447	2.600	23.122	21.385	5.330	71.035	1.361	72.396
SET	17.132	2.616	2.827	24.903	21.128	1.064	69.670	1.709	71.380
OUT	26.964	3.033	2.943	28.646	22.025	5.763	89.375	5.127	94.501
NOV	22.540	3.303	3.064	30.139	25.043	8.703	92.792	7.226	100.018
DEZ	24.146	3.201	2.958	27.586	35.262	3.178	96.331	5.039	101.370
<b>TOTAL 2009</b>	<b>260.331</b>	<b>30.308</b>	<b>33.288</b>	<b>295.245</b>	<b>272.390</b>	<b>45.322</b>	<b>936.885</b>	<b>36.096</b>	<b>972.981</b>
JAN	29.944	2.862	2.858	30.508	22.765	4.493	93.430	5.281	98.711
FEV	15.517	2.409	2.752	23.387	22.127	4.274	70.465	1.956	72.422
MAR	19.888	2.415	3.464	24.511	22.813	4.567	77.657	1.968	79.625
ABR	27.660	3.112	2.990	27.683	23.446	4.086	88.977	5.264	94.241
MAIO	19.130	2.937	3.330	24.299	23.567	5.435	78.698	2.415	81.113
JUN	20.190	3.134	3.487	24.735	23.759	4.616	79.921	1.654	81.575
JUL	22.955	2.877	3.579	27.427	24.071	4.363	85.272	4.868	90.140
AGO	19.731	3.164	3.937	26.079	24.603	3.852	81.367	1.941	83.308
SET	18.877	3.304	3.900	26.489	24.468	5.305	82.344	1.526	83.870
OUT	25.430	3.375	3.742	30.048	24.764	5.529	92.887	4.410	97.296
NOV	20.465	3.516	4.097	28.710	25.353	4.509	86.649	1.635	88.284
DEZ	29.405	3.921	3.768	35.446	39.896	3.317	115.752	1.779	117.531
<b>TOTAL 2010</b>	<b>269.192</b>	<b>37.024</b>	<b>41.906</b>	<b>329.321</b>	<b>301.631</b>	<b>54.345</b>	<b>1.033.420</b>	<b>34.697</b>	<b>1.068.117</b>
JAN	37.191	3.778	3.547	34.684	26.004	3.791	108.994	4.857	113.851
FEV	18.162	2.980	3.533	25.309	23.863	4.049	77.897	1.649	79.546
MAR	22.725	3.105	3.917	27.600	23.936	4.059	85.342	2.003	87.345
ABR	31.667	3.493	3.549	29.160	26.200	4.236	98.305	5.676	103.981
MAIO	21.209	3.152	3.900	26.390	25.435	4.980	85.066	1.874	86.940
JUN	25.615	3.308	3.752	27.386	26.080	12.242	98.382	2.010	100.392
JUL	28.244	3.655	3.983	37.756	26.674	2.868	103.180	6.165	109.345
AGO	19.507	3.118	4.419	28.208	26.048	6.795	88.095	1.967	90.062
SET	19.060	3.393	4.366	27.467	27.449	6.675	88.408	1.771	90.179
OUT	30.401	3.863	4.524	30.534	27.006	4.056	100.384	5.713	106.097
NOV	21.801	3.204	4.983	29.241	27.055	5.686	91.969	1.957	93.926
DEZ	27.653	3.201	4.541	27.742	43.121	6.120	112.378	1.981	114.359
<b>JAN-DEZ 2011</b>	<b>303.236</b>	<b>40.250</b>	<b>49.013</b>	<b>351.477</b>	<b>328.870</b>	<b>65.556</b>	<b>1.138.401</b>	<b>37.622</b>	<b>1.176.024</b>
JAN	38.257	3.878	4.267	35.205	27.885	4.701	114.193	6.537	120.730
FEV	20.560	2.641	3.990	26.640	24.170	4.200	82.201	2.045	84.246
MAR	25.165	2.627	4.409	27.976	28.595	5.260	94.032	2.273	96.305
ABR	32.341	3.388	4.100	29.384	27.804	3.834	100.851	6.763	107.614
MAIO	20.504	3.156	5.003	26.413	27.798	5.040	87.915	2.346	90.261
JUN	25.370	2.498	4.366	27.756	27.614	4.059	91.664	2.153	93.817
JUL	25.336	2.415	4.711	30.098	28.122	3.934	94.616	6.676	101.292
AGO	19.044	2.539	5.093	27.654	28.520	3.713	86.563	1.844	88.407
SET	20.328	2.848	4.207	28.397	27.463	3.976	87.220	1.987	89.207
OUT	26.214	2.522	5.093	30.811	28.004	3.857	96.501	6.130	102.631
NOV	23.148	3.039	4.569	29.704	28.019	3.865	92.345	2.000	94.345
DEZ	27.962	2.948	4.344	29.927	43.394	4.763	113.339	2.115	115.454
<b>JAN-DEZ 2012</b>	<b>304.230</b>	<b>34.499</b>	<b>54.152</b>	<b>349.968</b>	<b>347.389</b>	<b>51.202</b>	<b>1.141.439</b>	<b>42.869</b>	<b>1.184.308</b>
JAN	42.286	3.615	4.628	38.686	28.924	3.746	121.886	6.798	128.683
FEV	19.669	2.354	3.680	25.425	27.119	3.607	81.854	1.964	83.817
MAR	21.330	2.497	4.351	26.230	27.460	3.465	85.334	1.997	87.331
ABR	31.682	2.771	4.637	30.099	28.423	3.931	101.543	6.147	107.690
MAIO	24.145	2.796	4.326	30.259	28.478	3.788	93.791	1.704	95.495
JUN	23.060	2.911	4.466	27.356	28.069	5.118	90.980	1.909	92.889
JUL	25.915	2.748	5.177	30.313	28.709	3.720	96.583	5.610	102.193
AGO	20.163	2.729	5.220	27.816	29.075	3.673	88.675	2.097	90.772
SET	20.254	3.031	4.836	27.437	28.819	4.259	88.635	2.097	90.732
OUT	28.600	2.842	5.580	31.258	29.321	3.899	101.501	6.700	108.201
NOV	24.360	3.138	4.753	30.642	29.408	25.530	117.832	2.061	119.893
DEZ	35.829	3.114	5.085	46.701	45.364	(13.444)	122.650	2.323	124.974
<b>JAN-DEZ 2013</b>	<b>317.294</b>	<b>34.547</b>	<b>56.738</b>	<b>372.223</b>	<b>359.170</b>	<b>51.292</b>	<b>1.191.262</b>	<b>41.407</b>	<b>1.232.669</b>
JAN	41.730	3.815	5.008	38.130	30.157	4.162	123.001	6.858	129.858
FEV	19.114	2.486	4.450	26.267	28.510	3.718	84.545	2.156	86.701
MAR	22.627	2.653	4.418	26.606	27.854	3.324	87.483	2.029	89.511
ABR	34.019	2.826	4.333	29.044	28.459	3.738	102.420	6.269	108.689
MAIO	21.512	2.889	4.338	26.766	28.645	3.649	87.799	2.013	89.812
JUN	24.402	2.977	3.844	27.145	28.557	3.870	90.795	2.211	93.006
JUL	25.760	2.753	4.274	28.648	28.614	4.344	94.393	6.163	100.556
AGO	22.931	2.996	4.153	27.642	29.726	6.264	93.713	2.087	95.801
SET	20.344	2.943	4.583	26.835	29.344	5.477	89.527	2.041	91.568
OUT	26.791	3.198	4.878	30.544	29.299	5.650	100.360	6.397	106.756
NOV	24.442	3.532	4.423	31.384	30.325	8.353	102.460	2.010	104.470
<b>JAN-NOV 2014</b>	<b>283.674</b>	<b>33.069</b>	<b>48.700</b>	<b>319.012</b>	<b>319.490</b>	<b>52.549</b>	<b>1.056.494</b>	<b>40.234</b>	<b>1.096.728</b>

(\*) CPMF, COFINS, PIS/PASEP, CSLL e CIDE-COMBUSTÍVEIS.

TABELA IV  
ARRECADAÇÃO DAS RECEITAS FEDERAIS  
PERÍODO: 1995 A 2014  
(A PREÇOS CORRENTES)

UNIDADE: R\$ MILHÕES

RECEITAS	ARRECADAÇÃO																			
	1995	1996	1997	1998	1999	2000	2001	2002	2003	2004	2005	2006	2007	2008	2009	2010	2011	2012	2013	2014
IMPOSTO SOBRE IMPORTAÇÃO	4.911	4.221	5.138	6.544	7.916	8.493	9.078	7.969	8.083	9.201	9.080	10.036	12.257	17.235	16.092	21.119	26.734	31.111	37.197	33.733
I.P.I-TOTAL	13.635	15.512	16.833	16.306	16.503	18.697	19.385	19.629	19.295	22.621	26.320	28.159	33.863	39.466	30.753	39.991	46.918	45.927	47.101	46.306
I.P.I-FUMO	2.488	2.874	2.840	2.537	2.282	1.998	2.007	1.923	1.990	2.292	2.302	2.396	2.803	3.211	3.314	3.705	3.744	4.077	5.097	5.139
I.P.I-BEBIDAS	1.384	1.777	1.995	2.268	1.906	1.935	1.973	1.760	1.782	1.988	2.304	2.612	2.582	2.438	2.291	2.419	2.830	3.147	3.427	3.135
I.P.I-AUTOMÓVEIS	601	991	1.127	875	996	2.373	2.594	2.578	2.204	2.919	3.718	4.290	5.208	5.998	2.054	5.672	6.978	4.126	3.505	4.164
I.P.I-VINCULADO À IMPORTAÇÃO	2.987	2.897	3.827	4.188	4.540	4.830	4.765	4.887	4.519	5.175	5.288	6.158	7.702	10.402	8.410	11.321	13.736	15.965	15.210	13.929
I.P.I-OUTROS	6.175	6.972	7.044	6.436	6.778	7.561	8.047	8.480	8.800	10.248	12.709	12.703	15.567	17.417	14.684	16.873	19.631	18.612	19.862	19.939
IMPOSTO SOBRE A RENDA-TOTAL	28.969	33.693	36.524	45.818	51.516	56.225	64.744	85.382	91.669	101.144	123.985	136.492	160.316	191.755	191.597	208.201	249.818	264.146	292.810	277.296
I.RENDA-PESSOA FÍSICA	2.165	2.494	2.849	3.030	3.257	3.649	4.057	4.460	5.103	6.134	7.367	8.535	13.655	14.986	14.840	17.254	21.973	24.310	26.452	26.499
I.RENDA-PESSOA JURÍDICA	9.342	12.906	12.802	12.503	13.750	17.538	16.855	33.673	32.778	37.535	50.809	55.849	70.034	84.726	84.521	89.101	104.054	108.840	126.149	114.478
ENTIDADES FINANCEIRAS	1.163	1.521	1.968	1.978	2.530	3.091	2.358	5.660	5.563	5.552	7.048	9.066	13.572	12.635	13.612	13.118	15.071	20.135	21.894	18.286
DEMAIS EMPRESAS	8.179	11.385	10.835	10.525	11.220	14.447	14.497	28.013	27.215	31.983	43.761	46.782	56.462	72.091	70.909	75.983	88.984	88.705	104.254	96.192
I.RENDA-RETIRO NA FONTE	17.462	18.294	20.873	30.286	34.509	35.039	43.832	47.250	53.789	57.475	65.809	72.109	76.627	92.042	92.236	101.847	123.791	130.997	140.209	136.319
I.R.R.F-RENDIMENTOS DO TRABALHO	10.881	10.871	12.510	14.649	15.277	18.246	21.556	22.429	26.318	31.397	35.582	39.082	42.347	51.610	52.177	59.824	68.825	75.106	78.820	79.171
I.R.R.F-RENDIMENTOS DE CAPITAL	4.175	4.902	5.029	11.956	13.656	10.706	15.206	16.253	18.936	17.129	19.814	20.891	21.421	24.854	22.927	24.185	34.254	32.980	34.469	31.860
I.R.R.F-RENDIMENTOS DE RESIDENTES NO EXTERIOR	1.313	1.233	1.683	1.946	3.455	3.271	4.505	5.370	5.582	5.556	6.148	7.389	7.801	9.562	10.657	11.299	13.402	14.743	16.971	16.092
I.R.R.F-OUTROS RENDIMENTOS	1.093	1.287	1.651	1.735	2.121	2.816	2.565	3.197	2.953	3.393	4.265	4.746	5.057	6.016	6.475	6.590	7.310	8.168	9.949	9.196
IOF - I. S/ OPERAÇÕES FINANCEIRAS	3.223	2.855	3.785	3.541	4.877	3.123	3.584	4.022	4.446	5.219	6.100	6.773	7.834	20.341	19.243	26.601	31.807	30.772	29.415	26.986
ITR - I. TERRITORIAL RURAL	105	262	209	224	273	267	226	245	289	292	323	343	379	470	475	526	603	677	848	911
COFINS - CONTRIB. P/ A SEGURIDADE SOCIAL	15.226	17.892	19.118	18.745	32.184	39.277	45.944	51.328	58.125	77.452	86.878	91.130	102.908	120.801	117.886	139.690	158.079	174.470	201.527	178.424
ENTIDADES FINANCEIRAS	-	-	-	-	1.447	2.490	2.541	3.560	4.233	4.544	5.932	4.799	5.544	6.002	7.384	7.437	9.577	10.490	18.268	12.313
DEMAIS EMPRESAS	15.226	17.892	19.118	18.745	30.737	36.787	43.403	47.768	53.893	72.907	80.946	86.331	97.365	114.799	110.502	132.253	148.502	163.980	183.259	166.111
CONTRIBUIÇÃO PARA O PIS/PASEP	6.122	7.390	7.590	7.547	9.835	9.895	11.297	12.673	17.023	19.594	21.856	24.042	26.836	31.598	31.755	40.548	41.844	46.217	51.899	47.391
ENTIDADES FINANCEIRAS	445	380	536	586	1.875	499	561	741	829	750	968	898	1.088	1.182	1.371	1.354	1.655	1.787	2.892	1.903
DEMAIS EMPRESAS	5.678	7.010	7.054	6.961	7.960	9.397	10.736	11.931	16.194	18.845	20.888	23.145	25.748	30.417	30.384	39.194	40.189	44.430	49.006	45.487
CSLL - CONTRIB. SOCIAL S/ LUCRO LÍQUIDO	5.852	6.598	7.698	7.704	7.303	9.164	9.279	13.216	16.331	19.845	25.891	27.966	34.501	43.970	44.237	45.928	58.127	57.514	65.732	61.758
ENTIDADES FINANCEIRAS	1.176	1.153	1.451	1.078	1.369	1.317	943	2.767	1.706	1.930	2.287	2.878	4.765	5.885	9.033	8.937	8.524	11.204	11.419	10.143
DEMAIS EMPRESAS	4.676	5.445	6.247	6.626	5.933	7.847	8.337	10.450	14.625	17.915	23.604	25.088	29.736	38.085	35.204	36.991	49.603	46.310	54.314	51.615
CIDE-COMBUSTÍVEIS	-	-	-	-	-	-	-	7.228	7.357	7.668	7.680	7.811	7.939	5.934	4.828	7.738	8.924	2.736	35	13
CONTRIBUIÇÃO PARA O FUNDAF	336	402	404	398	370	372	356	339	323	301	306	348	367	252	327	429	580	561	546	473
PSS - CONTRIB. DO PLANO DE SEGURIDADE DO SERVIDOR	-	-	-	-	-	-	-	-	-	-	-	11.997	15.150	16.071	18.513	20.811	22.588	22.983	24.580	24.559
OUTRAS RECEITAS ADMINISTRADAS	460	324	7.169	8.472	8.637	16.651	20.224	24.315	27.990	32.160	32.983	36.753	44.128	7.903	13.685	14.570	21.304	12.652	16.553	23.240
<b>SUBTOTAL [A]</b>	<b>78.839</b>	<b>89.148</b>	<b>104.469</b>	<b>115.299</b>	<b>139.415</b>	<b>162.164</b>	<b>184.119</b>	<b>226.346</b>	<b>250.933</b>	<b>295.496</b>	<b>341.401</b>	<b>381.848</b>	<b>446.479</b>	<b>495.795</b>	<b>489.390</b>	<b>566.152</b>	<b>667.326</b>	<b>689.768</b>	<b>748.241</b>	<b>721.091</b>
<b>RECEITA PREVIDENCIÁRIA [B]</b>	<b>35.138</b>	<b>43.686</b>	<b>47.971</b>	<b>50.141</b>	<b>52.503</b>	<b>58.651</b>	<b>67.413</b>	<b>76.044</b>	<b>86.719</b>	<b>101.214</b>	<b>115.897</b>	<b>133.138</b>	<b>153.845</b>	<b>180.476</b>	<b>200.737</b>	<b>233.609</b>	<b>271.588</b>	<b>302.321</b>	<b>331.937</b>	<b>312.783</b>
PRÓPRIA	32.165	40.378	44.148	46.508	49.128	54.654	62.782	70.850	80.701	93.653	108.172	123.449	140.188	163.486	182.128	212.044	246.074	273.351	299.080	279.309
DEMAIS	2.973	3.307	3.822	3.633	3.375	3.997	4.631	5.194	6.019	7.561	7.725	9.688	13.657	16.991	18.609	21.544	25.514	28.970	32.857	33.474
<b>ADMINISTRADAS PELA RFB [C]=[A]+[B]</b>	<b>113.977</b>	<b>132.834</b>	<b>152.440</b>	<b>165.440</b>	<b>191.918</b>	<b>220.815</b>	<b>251.532</b>	<b>302.390</b>	<b>337.653</b>	<b>396.710</b>	<b>457.297</b>	<b>514.986</b>	<b>600.324</b>	<b>676.272</b>	<b>690.127</b>	<b>799.760</b>	<b>938.914</b>	<b>992.089</b>	<b>1.100.178</b>	<b>1.033.874</b>
<b>ADMINISTRADAS POR OUTROS ÓRGÃOS [D]</b>	<b>5.166</b>	<b>5.948</b>	<b>8.207</b>	<b>17.845</b>	<b>12.101</b>	<b>13.442</b>	<b>11.737</b>	<b>14.740</b>	<b>18.354</b>	<b>22.069</b>	<b>17.352</b>	<b>20.368</b>	<b>17.642</b>	<b>25.474</b>	<b>26.675</b>	<b>26.759</b>	<b>30.979</b>	<b>37.171</b>	<b>38.148</b>	<b>39.321</b>
<b>TOTAL GERAL [E]=[C]+[D]</b>	<b>119.143</b>	<b>138.782</b>	<b>160.647</b>	<b>183.285</b>	<b>204.020</b>	<b>234.257</b>	<b>263.269</b>	<b>317.129</b>	<b>356.007</b>	<b>418.779</b>	<b>474.649</b>	<b>535.354</b>	<b>617.966</b>	<b>701.746</b>	<b>716.802</b>	<b>826.519</b>	<b>969.892</b>	<b>1.029.260</b>	<b>1.138.326</b>	<b>1.073.195</b>

**TABELA IV-A**  
**ARRECADÇÃO DAS RECEITAS FEDERAIS**  
**PERÍODO: 1995 A 2014**  
**(A PREÇOS DE NOVEMBRO/2014 - IPCA)**

UNIDADE: R\$ MILHÕES

RECEITAS	ARRECADÇÃO																			
	1995	1996	1997	1998	1999	2000	2001	2002	2003	2004	2005	2006	2007	2008	2009	2010	2011	2012	2013	2014
IMPOSTO SOBRE IMPORTAÇÃO	17.363	12.833	14.636	18.084	20.818	20.868	20.945	16.884	14.987	15.963	14.762	15.658	18.442	24.508	21.862	27.285	32.381	35.774	40.271	34.473
I.P.I-TOTAL	48.253	47.210	47.988	45.062	43.425	45.971	44.675	41.661	35.719	39.251	42.763	43.930	50.929	56.195	41.734	51.645	56.882	52.877	51.013	47.296
I.P.I-FUMO	8.790	8.763	8.103	7.015	6.030	4.921	4.627	4.086	3.685	3.983	3.743	3.740	4.215	4.575	4.500	4.793	4.543	4.692	5.528	5.264
I.P.I-BEBIDAS	4.884	5.422	5.687	6.272	5.034	4.758	4.555	3.740	3.301	3.453	3.742	4.076	3.887	3.478	3.114	3.129	3.431	3.626	3.722	3.207
I.P.I-AUTOMÓVEIS	2.136	3.008	3.216	2.416	2.593	5.823	5.980	5.475	4.082	5.062	6.033	6.691	7.830	8.548	2.776	7.313	8.470	4.767	3.999	4.249
I.P.I-VINCULADO À IMPORTAÇÃO	10.610	8.801	10.903	11.574	11.948	11.868	10.990	10.373	8.381	8.978	8.592	9.606	11.585	14.787	11.426	14.621	16.632	18.378	16.466	14.228
I.P.I-OUTROS	21.834	21.216	20.079	17.786	17.821	18.601	18.523	17.986	16.271	17.776	20.652	19.817	23.412	24.807	19.919	21.788	23.805	21.414	21.498	20.349
IMPOSTO SOBRE A RENDA-TOTAL	102.411	102.809	104.101	126.680	135.867	138.436	149.097	181.554	169.871	175.746	201.398	212.933	241.238	273.360	260.331	269.192	303.236	304.230	317.294	283.674
I.RENDA-PESSOA FÍSICA	7.556	7.590	8.118	8.361	8.594	9.009	9.379	9.538	9.449	10.689	11.990	13.323	20.549	21.373	20.156	22.291	26.631	27.990	28.662	27.045
I.RENDA-PESSOA JURÍDICA	33.258	39.494	36.499	34.570	36.291	43.256	38.871	72.073	60.812	65.318	82.679	87.226	105.495	121.026	114.890	115.331	126.548	125.584	136.866	117.293
ENTIDADES FINANCEIRAS	4.179	4.696	5.600	5.470	6.720	7.696	5.451	12.028	10.394	9.731	11.486	14.165	20.436	18.166	18.526	16.951	18.357	23.305	23.882	18.810
DEMAIS EMPRESAS	29.080	34.798	30.899	29.100	29.571	35.560	33.420	60.045	50.418	55.587	71.193	73.060	85.059	102.860	96.364	98.380	108.191	102.278	112.985	98.483
I.RENDA-RETIRO NA FONTE	61.596	55.725	59.484	83.749	90.983	86.171	100.846	99.943	99.610	99.739	106.729	112.384	115.194	130.962	125.285	131.570	150.057	150.656	151.766	139.336
I.R.R.F-RENDIMENTOS DO TRABALHO	38.284	33.103	35.641	40.489	40.178	44.834	49.563	47.437	48.660	54.426	57.754	60.909	63.696	73.532	70.911	77.361	83.532	86.462	85.420	80.934
I.R.R.F-RENDIMENTOS DE CAPITAL	14.797	14.942	14.352	33.088	36.120	26.364	35.013	34.354	35.145	29.793	32.076	32.558	32.160	35.273	31.111	31.171	41.402	37.877	37.223	32.547
I.R.R.F-RENDIMENTOS DE RESIDENTES NO EXTERIOR	4.673	3.758	4.789	5.378	9.099	8.036	10.362	11.346	10.337	9.633	9.971	11.520	11.730	13.597	14.476	14.582	16.254	16.921	18.362	16.461
I.R.R.F-OUTROS RENDIMENTOS	3.843	3.923	4.702	4.794	5.586	6.936	5.909	6.806	5.469	5.887	6.928	7.397	7.607	8.560	8.786	8.456	8.869	9.396	10.761	9.395
IOF - I. S/ OPERAÇÕES FINANCEIRAS	11.262	8.710	10.783	9.784	12.924	7.682	8.258	8.549	8.234	9.063	9.913	10.568	11.787	28.958	26.112	34.369	38.541	35.433	31.860	27.553
ITR - I. TERRITORIAL RURAL	365	789	594	622	713	651	516	515	531	502	522	534	568	663	640	676	724	772	912	920
COFINS - CONTRIB. P/ A SEGURIDADE SOCIAL	53.857	54.515	54.511	51.807	84.491	96.567	105.855	108.830	107.634	134.450	141.219	142.207	154.872	172.073	159.960	180.546	191.696	200.638	218.000	182.261
ENTIDADES FINANCEIRAS	-	-	-	-	3.760	6.135	5.858	7.530	7.838	7.906	9.641	7.492	8.343	8.554	9.997	11.609	12.073	19.595	12.587	-
DEMAIS EMPRESAS	53.857	54.515	54.511	51.807	80.730	90.432	99.997	101.300	99.796	126.545	131.578	134.715	146.529	163.519	149.964	170.937	180.087	188.565	198.405	169.674
CONTRIBUIÇÃO PARA O PIS/PASEP	21.646	22.522	21.637	20.858	26.001	24.351	26.030	26.868	31.538	34.039	35.528	37.519	40.394	45.013	43.101	52.283	50.749	53.165	56.181	48.422
ENTIDADES FINANCEIRAS	1.575	1.158	1.525	1.620	5.049	1.229	1.293	1.571	1.539	1.303	1.573	1.401	1.638	1.684	1.857	1.751	2.005	2.058	3.105	1.945
DEMAIS EMPRESAS	20.070	21.364	20.112	19.239	20.953	23.122	24.736	25.297	29.999	32.736	33.954	36.118	38.756	43.328	41.245	50.532	48.744	51.108	53.076	46.477
CSLL - CONTRIB. SOCIAL S/ LUCRO LÍQUIDO	20.817	20.190	21.961	21.301	19.325	22.595	21.408	28.128	30.265	34.525	42.125	43.672	51.963	62.732	60.165	59.472	70.669	66.348	71.309	63.248
ENTIDADES FINANCEIRAS	4.207	3.557	4.141	2.982	3.644	3.287	2.188	5.884	3.194	3.389	3.734	4.498	7.179	8.428	12.297	11.576	10.413	12.972	12.463	10.428
DEMAIS EMPRESAS	16.610	16.633	17.820	18.319	15.681	19.309	19.220	22.244	27.071	31.136	38.392	39.174	44.784	54.305	47.869	47.896	60.257	53.376	58.845	52.819
CIDE-COMBUSTÍVEIS	-	-	-	-	-	-	-	15.362	13.624	13.335	12.489	12.188	11.955	8.494	6.520	10.009	10.832	3.186	37	13
CONTRIBUIÇÃO PARA O FUNDAF	1.182	1.225	1.154	1.101	978	917	819	719	597	523	497	542	553	359	443	553	700	645	591	482
PSS - CONTRIB. DO PLANO DE SEGURIDADE DO SERVIDOR	-	-	-	-	-	-	-	-	-	-	-	18.697	22.766	22.833	25.112	26.858	27.354	26.408	26.596	25.059
OUTRAS RECEITAS ADMINISTRADAS	1.680	987	20.390	23.416	22.442	40.997	46.547	51.612	51.830	55.836	53.606	57.336	66.418	11.280	18.513	18.901	25.767	14.574	18.030	23.603
<b>SUBTOTAL [A]</b>	<b>278.835</b>	<b>271.791</b>	<b>297.753</b>	<b>318.714</b>	<b>366.985</b>	<b>399.035</b>	<b>424.149</b>	<b>480.681</b>	<b>464.831</b>	<b>513.234</b>	<b>554.822</b>	<b>595.784</b>	<b>671.884</b>	<b>706.470</b>	<b>664.494</b>	<b>731.789</b>	<b>809.532</b>	<b>794.050</b>	<b>832.093</b>	<b>737.004</b>
<b>RECEITA PREVIDENCIÁRIA [B]</b>	<b>123.248</b>	<b>132.771</b>	<b>136.689</b>	<b>138.569</b>	<b>138.051</b>	<b>144.146</b>	<b>155.060</b>	<b>160.950</b>	<b>160.344</b>	<b>175.463</b>	<b>188.151</b>	<b>207.621</b>	<b>231.351</b>	<b>256.791</b>	<b>272.390</b>	<b>301.631</b>	<b>328.870</b>	<b>347.389</b>	<b>359.170</b>	<b>319.490</b>
PRÓPRIA	112.803	122.698	125.809	128.531	129.153	134.301	144.367	149.912	149.180	162.325	175.592	192.494	210.786	232.555	247.086	273.741	297.883	314.021	323.539	285.253
DEMAIS	10.445	10.073	10.880	10.038	8.898	9.845	10.694	11.038	11.164	13.138	12.559	15.127	20.565	24.236	25.305	27.890	30.986	33.369	35.630	34.237
<b>ADMINISTRADAS PELA RFB [C]=[A]+[B]</b>	<b>402.083</b>	<b>404.562</b>	<b>434.442</b>	<b>457.283</b>	<b>505.036</b>	<b>543.181</b>	<b>579.210</b>	<b>641.631</b>	<b>625.175</b>	<b>688.697</b>	<b>742.974</b>	<b>803.406</b>	<b>903.235</b>	<b>963.261</b>	<b>936.885</b>	<b>1.033.420</b>	<b>1.138.401</b>	<b>1.141.439</b>	<b>1.191.262</b>	<b>1.056.494</b>
<b>ADMINISTRADAS POR OUTROS ÓRGÃOS [D]</b>	<b>18.175</b>	<b>18.118</b>	<b>23.379</b>	<b>49.307</b>	<b>31.902</b>	<b>32.976</b>	<b>27.014</b>	<b>31.234</b>	<b>34.090</b>	<b>38.257</b>	<b>28.259</b>	<b>31.811</b>	<b>26.600</b>	<b>36.310</b>	<b>36.096</b>	<b>34.697</b>	<b>37.622</b>	<b>42.869</b>	<b>41.407</b>	<b>40.234</b>
<b>TOTAL GERAL [E]=[C]+[D]</b>	<b>420.258</b>	<b>422.680</b>	<b>457.821</b>	<b>506.590</b>	<b>536.938</b>	<b>576.156</b>	<b>606.223</b>	<b>672.865</b>	<b>659.264</b>	<b>726.954</b>	<b>771.232</b>	<b>835.216</b>	<b>929.834</b>	<b>999.570</b>	<b>972.981</b>	<b>1.068.117</b>	<b>1.176.024</b>	<b>1.184.308</b>	<b>1.232.669</b>	<b>1.096.728</b>



TABELA V  
ARRECAÇÃO DAS RECEITAS FEDERAIS  
PERÍODO: JANEIRO A NOVEMBRO - 1995 A 2014  
(A PREÇOS CORRENTES)

UNIDADE: R\$ MILHÕES

RECEITAS	ARRECAÇÃO																			
	1995	1996	1997	1998	1999	2000	2001	2002	2003	2004	2005	2006	2007	2008	2009	2010	2011	2012	2013	2014
IMPOSTO SOBRE IMPORTAÇÃO	4.619	3.816	4.641	5.996	7.215	7.708	8.538	7.258	7.421	8.415	8.294	9.170	11.208	15.599	14.668	19.202	24.229	28.466	33.699	33.733
I.P.I-TOTAL	12.335	13.930	15.362	14.895	14.802	16.790	17.654	17.732	17.309	20.444	23.663	25.390	30.300	36.345	27.563	35.808	42.882	42.051	42.834	46.306
I.P.I-FUMO	2.243	2.602	2.588	2.328	2.106	1.817	1.829	1.724	1.796	2.093	2.093	2.189	2.492	2.909	3.009	3.394	3.403	3.758	4.738	5.139
I.P.I-BEBIDAS	1.218	1.587	1.777	2.037	1.721	1.730	1.782	1.565	1.541	1.777	2.027	2.334	2.274	2.237	2.061	2.177	2.626	2.892	3.190	3.135
I.P.I-AUTOMÓVEIS	531	892	1.059	818	812	2.080	2.307	2.323	1.966	2.609	3.278	3.818	4.594	5.703	1.738	5.015	6.517	3.781	3.286	4.164
I.P.I-VINCULADO À IMPORTAÇÃO	2.789	2.599	3.501	3.836	4.108	4.398	4.476	4.496	4.136	4.722	4.816	5.567	7.017	9.439	7.618	10.249	12.404	14.725	13.829	13.929
I.P.I-OUTROS	5.554	6.250	6.438	5.877	6.054	6.764	7.259	7.624	7.871	9.243	11.448	11.481	13.922	16.057	13.137	14.972	17.932	16.895	17.727	19.939
IMPOSTO SOBRE A RENDA-TOTAL	26.043	29.164	31.768	41.060	45.747	50.089	57.843	77.210	82.872	88.984	108.122	119.829	141.727	173.276	173.509	184.873	226.454	239.140	258.876	277.296
I.RENDA-PESSOA FÍSICA	2.069	2.387	2.713	2.903	3.110	3.466	3.868	4.251	4.843	5.745	7.019	8.054	12.595	14.289	14.121	16.077	20.738	23.168	25.032	26.499
I.RENDA-PESSOA JURÍDICA	8.641	10.883	11.126	11.709	12.414	16.051	15.482	32.008	31.078	34.288	46.781	52.445	64.193	80.174	78.704	80.484	97.954	100.973	111.814	114.478
ENTIDADES FINANCEIRAS	1.105	1.458	1.419	1.879	2.445	2.980	2.181	5.466	5.312	5.206	6.391	8.531	12.243	12.121	12.764	10.908	14.150	18.561	20.739	18.286
DEMAIS EMPRESAS	7.536	9.425	9.707	9.830	9.969	13.070	13.301	26.542	25.766	29.082	40.391	43.914	51.949	68.053	65.940	69.576	83.804	82.412	91.075	96.192
I.RENDA-RETIRO NA FONTE	15.333	15.895	17.930	26.448	30.223	30.572	38.493	40.952	46.950	48.951	54.321	59.330	64.939	78.813	80.684	88.312	107.762	114.999	122.029	136.319
I.R.R.F-RENDIMENTOS DO TRABALHO	9.367	9.326	10.671	12.709	12.945	15.552	18.322	19.115	22.484	26.555	30.698	32.798	37.423	46.163	47.046	54.010	62.576	68.491	71.457	79.171
I.R.R.F-RENDIMENTOS DE CAPITAL	3.819	4.353	4.354	10.413	12.270	9.596	13.885	14.282	17.150	14.707	14.728	15.988	16.330	19.791	18.482	18.812	26.914	26.735	27.228	31.860
I.R.R.F-RENDIMENTOS DE RESIDENTES NO EXTERIOR	1.156	1.069	1.453	1.771	3.075	2.830	3.959	4.657	4.664	4.694	5.029	6.418	6.681	7.678	9.191	9.565	11.620	12.400	14.642	16.092
I.R.R.F-OUTROS RENDIMENTOS	991	1.147	1.451	1.554	1.933	2.595	2.327	2.897	2.652	2.995	3.867	4.126	4.506	5.181	5.965	5.925	6.653	7.373	8.702	9.196
IOF - I. S/ OPERAÇÕES FINANCEIRAS	2.881	2.581	3.484	3.296	4.612	2.832	3.273	3.671	4.041	4.665	5.547	6.113	7.014	18.499	17.110	24.052	28.807	28.066	26.385	26.986
ITR - I. TERRITORIAL RURAL	101	172	103	201	254	249	209	227	268	269	301	316	351	437	443	480	557	624	758	911
COFINS - CONTRIB. P/ A SEGURIDADE SOCIAL	13.885	16.278	17.415	17.160	29.238	35.505	42.014	46.579	52.645	70.385	78.840	82.801	93.248	111.153	105.668	126.216	144.222	158.178	173.086	178.424
ENTIDADES FINANCEIRAS	-	-	-	-	1.255	2.283	2.319	3.262	3.835	4.097	5.415	4.337	5.041	5.486	5.492	6.500	8.834	9.578	10.722	12.313
DEMAIS EMPRESAS	13.885	16.278	17.415	17.160	27.983	33.222	39.695	43.317	48.811	66.289	73.425	78.464	88.207	105.667	100.175	119.716	135.389	148.600	162.365	166.111
CONTRIBUIÇÃO PARA O PIS/PASEP	5.609	6.791	6.815	6.851	9.088	8.982	10.230	11.475	15.441	17.814	19.772	21.871	24.333	29.060	28.691	33.051	38.159	41.980	45.484	47.391
ENTIDADES FINANCEIRAS	407	344	384	524	1.836	459	512	679	765	671	889	812	996	1.094	1.049	1.206	1.529	1.639	1.656	1.903
DEMAIS EMPRESAS	5.202	6.446	6.431	6.327	7.251	8.523	9.719	10.796	14.675	17.143	18.883	21.059	23.337	27.966	27.643	31.845	36.630	40.341	43.827	45.487
CSLL - CONTRIB. SOCIAL S/ LUCRO LÍQUIDO	5.386	6.065	6.709	6.776	6.851	8.347	8.568	12.325	14.583	18.157	23.878	26.165	31.574	41.098	41.557	41.809	54.975	53.377	58.426	61.758
ENTIDADES FINANCEIRAS	1.098	1.093	1.083	1.018	1.330	1.276	894	2.704	1.628	1.820	2.114	2.713	4.288	5.502	8.483	7.621	8.151	10.337	10.905	10.143
DEMAIS EMPRESAS	4.288	4.972	5.626	5.758	5.521	7.071	7.674	9.621	12.956	16.337	21.765	23.452	27.285	35.596	33.074	34.188	46.823	43.040	47.521	51.615
CIDE-COMBUSTÍVEIS	-	-	-	-	-	-	-	6.702	6.653	7.105	7.022	7.145	7.282	5.571	4.196	7.077	8.498	2.733	10	13
CONTRIBUIÇÃO PARA O FUNDAF	304	366	370	365	344	338	319	305	280	271	274	308	337	231	308	378	518	509	512	473
PSS - CONTRIB. DO PLANO DE SEGURIDADE DO SERVIDOR	-	-	-	-	-	-	-	-	-	-	-	10.224	13.489	14.109	16.448	18.452	20.285	20.937	22.574	24.559
OUTRAS RECEITAS ADMINISTRADAS	431	297	6.446	7.647	6.974	15.185	18.384	21.881	25.220	28.673	29.920	33.104	39.903	7.143	13.484	14.575	19.223	11.158	32.399	23.240
<b>SUBTOTAL [A]</b>	<b>71.594</b>	<b>79.458</b>	<b>93.114</b>	<b>104.247</b>	<b>125.124</b>	<b>146.024</b>	<b>167.033</b>	<b>205.364</b>	<b>226.734</b>	<b>265.182</b>	<b>305.634</b>	<b>342.435</b>	<b>400.766</b>	<b>452.520</b>	<b>443.645</b>	<b>505.972</b>	<b>608.808</b>	<b>627.219</b>	<b>695.043</b>	<b>721.091</b>
<b>RECEITA PREVIDENCIÁRIA [B]</b>	<b>29.960</b>	<b>36.893</b>	<b>41.682</b>	<b>42.842</b>	<b>45.074</b>	<b>50.735</b>	<b>58.505</b>	<b>66.002</b>	<b>74.159</b>	<b>87.078</b>	<b>99.930</b>	<b>115.406</b>	<b>133.259</b>	<b>156.470</b>	<b>174.323</b>	<b>201.958</b>	<b>235.154</b>	<b>263.515</b>	<b>288.971</b>	<b>312.783</b>
PRÓPRIA	27.406	33.978	38.577	39.667	41.987	47.073	54.254	61.292	68.682	80.366	92.956	106.547	120.831	140.921	157.294	182.248	211.826	237.090	258.866	279.309
DEMAIS	2.554	2.914	3.105	3.176	3.087	3.662	4.251	4.710	5.477	6.713	6.974	8.859	12.428	15.549	17.029	19.710	23.328	26.425	30.105	33.474
<b>ADMINISTRADAS PELA RFB [C]=[A]+[B]</b>	<b>101.555</b>	<b>116.351</b>	<b>134.796</b>	<b>147.089</b>	<b>170.198</b>	<b>196.759</b>	<b>225.538</b>	<b>271.366</b>	<b>300.893</b>	<b>352.261</b>	<b>405.564</b>	<b>457.841</b>	<b>534.025</b>	<b>608.990</b>	<b>617.968</b>	<b>707.930</b>	<b>843.963</b>	<b>890.734</b>	<b>984.014</b>	<b>1.033.874</b>
<b>ADMINISTRADAS POR OUTROS ÓRGÃOS [D]</b>	<b>4.783</b>	<b>5.334</b>	<b>7.279</b>	<b>17.184</b>	<b>11.371</b>	<b>12.524</b>	<b>10.613</b>	<b>13.481</b>	<b>17.128</b>	<b>20.076</b>	<b>16.539</b>	<b>19.433</b>	<b>16.649</b>	<b>24.565</b>	<b>22.900</b>	<b>25.347</b>	<b>29.304</b>	<b>35.279</b>	<b>35.947</b>	<b>39.321</b>
<b>TOTAL GERAL [E]=[C]+[D]</b>	<b>106.337</b>	<b>121.685</b>	<b>142.075</b>	<b>164.274</b>	<b>181.569</b>	<b>209.284</b>	<b>236.151</b>	<b>284.847</b>	<b>318.021</b>	<b>372.336</b>	<b>422.103</b>	<b>477.274</b>	<b>550.674</b>	<b>633.555</b>	<b>640.868</b>	<b>733.278</b>	<b>873.267</b>	<b>926.014</b>	<b>1.019.962</b>	<b>1.073.195</b>

**TABELA V-A**  
**ARRECAÇÃO DAS RECEITAS FEDERAIS**  
**PERÍODO: JANEIRO A NOVEMBRO - 1995 A 2014**  
**(A PREÇOS DE NOVEMBRO/2014 - IPCA)**

UNIDADE: R\$ MILHÕES

RECEITAS	ARRECAÇÃO																			
	1995	1996	1997	1998	1999	2000	2001	2002	2003	2004	2005	2006	2007	2008	2009	2010	2011	2012	2013	2014
IMPOSTO SOBRE IMPORTAÇÃO	16.418	11.636	13.240	16.571	19.039	18.988	19.745	15.480	13.791	14.645	13.514	14.325	16.896	22.231	19.960	24.868	29.416	32.816	36.578	34.473
I.P.I-TOTAL	44.044	42.536	43.857	41.165	39.111	41.408	40.827	37.915	32.132	35.595	38.541	39.664	45.675	51.849	37.477	46.374	52.105	48.542	46.507	47.296
I.P.I-FUMO	7.994	7.959	7.393	6.436	5.582	4.489	4.233	3.693	3.333	3.649	3.412	3.422	3.756	4.154	4.092	4.402	4.140	4.335	5.149	5.264
I.P.I-BEBIDAS	4.346	4.860	5.076	5.631	4.565	4.267	4.130	3.356	2.866	3.098	3.303	3.647	3.432	3.199	2.807	2.824	3.190	3.341	3.472	3.207
I.P.I-AUTOMÓVEIS	1.911	2.714	3.023	2.257	2.126	5.123	5.343	4.972	3.651	4.542	5.333	5.964	6.924	8.137	2.354	6.485	7.925	4.382	3.568	4.249
I.P.I-VINCULADO À IMPORTAÇÃO	9.971	7.920	9.986	10.600	10.853	10.835	10.349	9.600	7.689	8.218	7.843	8.695	10.577	13.446	10.369	13.270	15.056	16.991	15.075	14.228
I.P.I-OUTROS	19.821	19.083	18.378	16.241	15.984	16.694	16.772	16.294	14.592	16.088	18.650	17.936	20.986	22.913	17.854	19.392	21.794	19.494	19.243	20.349
IMPOSTO SOBRE A RENDA-TOTAL	92.939	89.426	90.745	113.534	121.236	123.752	133.759	165.415	153.975	155.326	176.193	187.264	213.824	247.627	236.185	239.787	275.583	276.267	281.465	283.674
I.RENDA-PESSOA FÍSICA	7.243	7.273	7.736	8.011	8.222	8.572	8.961	9.125	8.980	10.035	11.437	12.583	18.986	20.401	19.196	20.808	25.168	26.713	27.163	27.045
I.RENDA-PESSOA JURÍDICA	30.991	33.516	31.790	32.377	32.902	39.697	35.818	68.785	57.741	59.866	76.279	81.983	96.880	114.686	107.125	104.470	119.328	116.787	121.731	117.293
ENTIDADES FINANCEIRAS	3.992	4.510	4.058	5.196	6.505	7.431	5.057	11.644	9.942	9.151	10.442	13.341	18.477	17.449	17.395	14.165	17.266	21.546	22.662	18.810
DEMAIS EMPRESAS	26.999	29.006	27.731	27.181	26.398	32.266	30.762	57.141	47.799	50.715	65.837	68.642	78.403	97.237	89.730	90.304	102.061	95.242	99.070	98.483
I.RENDA-REITDO NA FONTE	54.705	48.636	51.219	73.146	80.112	75.483	88.980	87.505	87.253	85.425	88.477	92.698	97.958	112.539	109.864	114.510	131.087	132.767	132.571	139.336
I.R.R.F-RENDIMENTOS DO TRABALHO	33.381	28.537	30.477	35.132	34.263	38.386	42.374	40.893	41.733	46.295	49.995	51.227	56.433	65.947	64.061	70.033	76.137	79.065	77.646	80.934
I.R.R.F-RENDIMENTOS DE CAPITAL	13.644	13.318	12.457	28.825	32.606	23.708	32.075	30.462	31.916	25.725	23.995	25.005	24.652	28.222	25.178	24.399	32.715	30.894	29.578	32.547
I.R.R.F-RENDIMENTOS DE RESIDENTES NO EXTERIOR	4.167	3.273	4.142	4.896	8.135	6.981	9.150	9.937	8.679	8.187	8.192	10.023	10.078	10.973	12.520	12.397	14.144	14.301	15.903	16.461
I.R.R.F-OUTROS RENDIMENTOS	3.514	3.508	4.143	4.294	5.108	6.407	5.381	6.214	4.926	5.219	6.295	6.443	6.795	7.397	8.105	7.682	8.091	8.507	9.444	9.395
IOF - I. S/ OPERAÇÕES FINANCEIRAS	10.152	7.900	9.939	9.108	12.252	6.987	7.567	7.857	7.503	8.133	9.035	9.550	10.578	26.394	23.264	31.156	34.991	32.407	28.661	27.553
ITR - I. TERRITORIAL RURAL	353	523	295	557	665	610	478	479	492	463	488	492	525	617	598	617	670	713	817	920
COFINS - CONTRIB. P/ A SEGURIDADE SOCIAL	49.517	49.746	49.729	47.428	77.019	87.539	97.121	99.451	97.733	122.584	128.448	129.376	140.625	158.637	143.649	163.563	175.297	182.419	187.971	182.261
ENTIDADES FINANCEIRAS	-	-	-	-	3.274	5.638	5.365	6.942	7.119	7.154	8.820	6.780	7.602	7.834	7.471	8.429	10.730	11.053	11.627	12.587
DEMAIS EMPRESAS	49.517	49.746	49.729	47.428	73.744	81.901	91.755	92.509	90.614	115.430	119.629	122.596	133.024	150.802	136.178	155.134	164.567	171.366	176.344	169.674
CONTRIBUIÇÃO PARA O PIS/PASEP	19.984	20.752	19.459	18.937	24.106	22.164	23.658	24.502	28.678	31.049	32.216	34.174	36.703	41.478	39.011	42.833	46.387	48.427	49.408	48.422
ENTIDADES FINANCEIRAS	1.453	1.054	1.097	1.448	4.949	1.133	1.183	1.448	1.424	1.171	1.448	1.269	1.503	1.563	1.426	1.564	1.856	1.893	1.800	1.945
DEMAIS EMPRESAS	18.531	19.698	18.361	17.488	19.157	21.031	22.475	23.054	27.254	29.878	30.769	32.906	35.200	39.915	37.585	41.269	44.531	46.535	47.608	46.477
CSLL - CONTRIB. SOCIAL S/ LUCRO LÍQUIDO	19.307	18.614	19.181	18.737	18.179	20.642	19.828	26.367	27.106	31.691	38.927	40.897	47.645	58.734	56.588	54.279	66.938	61.722	63.594	63.248
ENTIDADES FINANCEIRAS	3.955	3.377	3.106	2.816	3.543	3.190	2.080	5.759	3.052	3.205	3.458	4.244	6.476	7.896	11.563	9.917	9.972	12.003	11.921	10.428
DEMAIS EMPRESAS	15.353	15.237	16.075	15.922	14.636	17.452	17.748	20.608	24.054	28.486	35.469	36.654	41.169	50.838	45.025	44.362	56.967	49.720	51.673	52.819
CIDE-COMBUSTÍVEIS	-	-	-	-	-	-	-	14.322	12.351	12.390	11.443	11.163	10.986	7.988	5.676	9.176	10.328	3.183	11	13
CONTRIBUIÇÃO PARA O FUNDAF	1.077	1.118	1.059	1.009	912	834	738	651	520	472	447	480	509	330	418	489	627	586	555	482
PSS - CONTRIB. DO PLANO DE SEGURIDADE DO SERVIDOR	-	-	-	-	-	-	-	-	-	-	-	15.967	20.318	20.101	22.355	23.885	24.629	24.120	24.478	25.059
OUTRAS RECEITAS ADMINISTRADAS	1.587	906	18.359	21.135	18.225	37.489	42.457	46.804	46.824	49.980	48.740	51.716	60.187	10.222	18.244	18.907	23.304	34.761	23.603	
<b>SUBTOTAL [A]</b>	<b>255.379</b>	<b>243.157</b>	<b>265.863</b>	<b>288.181</b>	<b>330.744</b>	<b>360.414</b>	<b>386.178</b>	<b>439.245</b>	<b>421.105</b>	<b>462.328</b>	<b>497.992</b>	<b>535.069</b>	<b>604.470</b>	<b>646.207</b>	<b>603.425</b>	<b>655.933</b>	<b>740.274</b>	<b>724.105</b>	<b>754.807</b>	<b>737.004</b>
<b>RECEITA PREVIDENCIÁRIA [B]</b>	<b>106.485</b>	<b>112.697</b>	<b>119.029</b>	<b>118.406</b>	<b>119.212</b>	<b>125.203</b>	<b>135.263</b>	<b>141.117</b>	<b>137.649</b>	<b>151.726</b>	<b>162.783</b>	<b>180.306</b>	<b>200.991</b>	<b>223.362</b>	<b>237.128</b>	<b>261.735</b>	<b>285.749</b>	<b>303.995</b>	<b>313.805</b>	<b>319.490</b>
PRÓPRIA	97.397	103.785	110.163	109.631	111.045	116.159	125.415	131.034	127.464	140.012	151.416	166.457	182.240	201.133	213.933	236.156	257.350	273.471	281.080	285.253
DEMAIS	9.088	8.912	8.867	8.775	8.167	9.044	9.848	10.082	10.185	11.713	11.367	13.849	18.751	22.229	23.195	25.579	28.399	30.524	32.725	34.237
<b>ADMINISTRADAS PELA RFB [C]=[A]+[B]</b>	<b>361.863</b>	<b>355.854</b>	<b>384.892</b>	<b>406.587</b>	<b>449.956</b>	<b>485.617</b>	<b>521.440</b>	<b>580.361</b>	<b>558.753</b>	<b>614.054</b>	<b>660.775</b>	<b>715.375</b>	<b>805.461</b>	<b>869.568</b>	<b>840.553</b>	<b>917.668</b>	<b>1.026.023</b>	<b>1.028.100</b>	<b>1.068.612</b>	<b>1.056.494</b>
<b>ADMINISTRADAS POR OUTROS ÓRGÃOS [D]</b>	<b>16.934</b>	<b>16.302</b>	<b>20.773</b>	<b>47.484</b>	<b>30.049</b>	<b>30.779</b>	<b>24.515</b>	<b>28.748</b>	<b>31.875</b>	<b>34.910</b>	<b>26.967</b>	<b>30.370</b>	<b>25.134</b>	<b>35.043</b>	<b>31.057</b>	<b>32.918</b>	<b>35.641</b>	<b>40.754</b>	<b>39.084</b>	<b>40.234</b>
<b>TOTAL GERAL [E]=[C]+[D]</b>	<b>378.798</b>	<b>372.157</b>	<b>405.665</b>	<b>454.070</b>	<b>480.005</b>	<b>516.396</b>	<b>545.955</b>	<b>609.109</b>	<b>590.628</b>	<b>648.964</b>	<b>687.742</b>	<b>745.745</b>	<b>830.595</b>	<b>904.612</b>	<b>871.610</b>	<b>950.586</b>	<b>1.061.664</b>	<b>1.068.854</b>	<b>1.107.696</b>	<b>1.096.728</b>

**TABELA VI**  
**ARRECAÇÃO DAS RECEITAS ADMINISTRADAS PELA RFB**  
**PERÍODO: 1995 A 2013**

UNIDADE: R\$ MILHÕES

PERÍODO	ARRECAÇÃO		VAR. % REAL S/ ANO ANTERIOR		PART. % NO PIB
	NOMINAL	(A PREÇOS DE NOVEMBRO/2014 - IPCA)	NOMINAL	(A PREÇOS DE NOVEMBRO/2014 - IPCA)	
1995	113.977	402.083	-	-	16,15
1996	132.834	404.562	16,54	0,62	15,74
1997	152.440	434.442	14,76	7,39	16,23
1998	165.440	457.283	8,53	5,26	16,89
1999	191.918	505.036	16,00	10,44	18,02
2000	220.815	543.181	15,06	7,55	18,72
2001	251.532	579.210	13,91	6,63	19,32
2002	302.390	641.631	20,22	10,78	20,46
2003	337.653	625.175	11,66	(2,56)	19,86
2004	396.710	688.697	17,49	10,16	20,43
2005	457.297	742.974	15,27	7,88	21,30
2006	514.986	803.406	12,62	8,13	21,73
2007	600.324	903.235	16,57	12,43	22,56
2008	676.272	963.261	12,65	6,65	22,30
2009	690.127	936.885	2,05	(2,74)	21,30
2010	799.760	1.033.420	15,89	10,30	21,21
2011	938.914	1.138.401	17,40	10,16	22,66
2012	992.089	1.141.439	5,66	0,27	22,59
2013	1.100.178	1.191.262	10,90	4,36	22,74

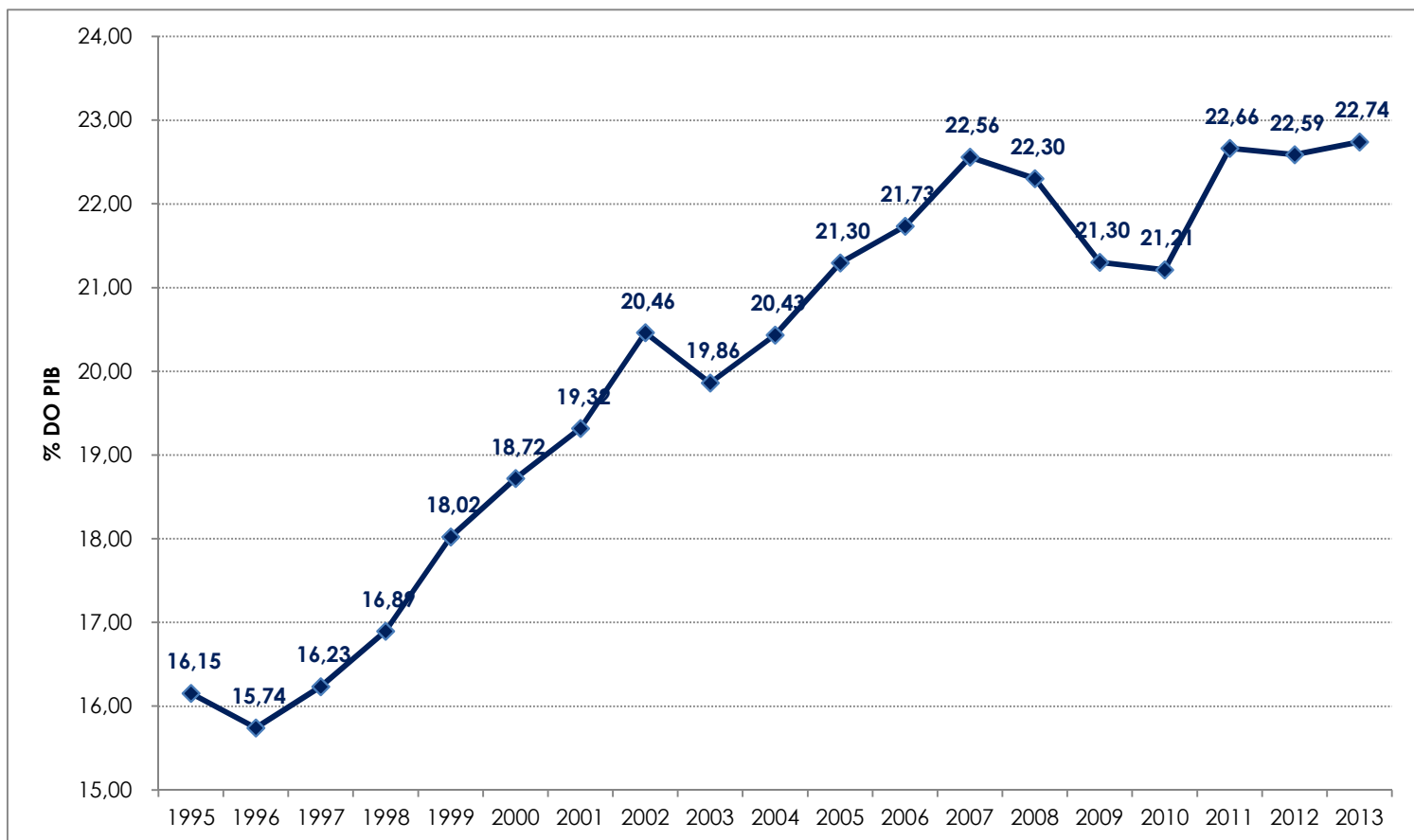

**GRÁFICO I**  
**ARRECAÇÃO DOS IMPOSTOS E CONTRIBUIÇÕES ADMINISTRADOS PELA RFB**  
**PERÍODO: JANEIRO DE 2010 A NOVEMBRO DE 2014**  
**(A PREÇOS DE NOVEMBRO/2014 - IPCA)**

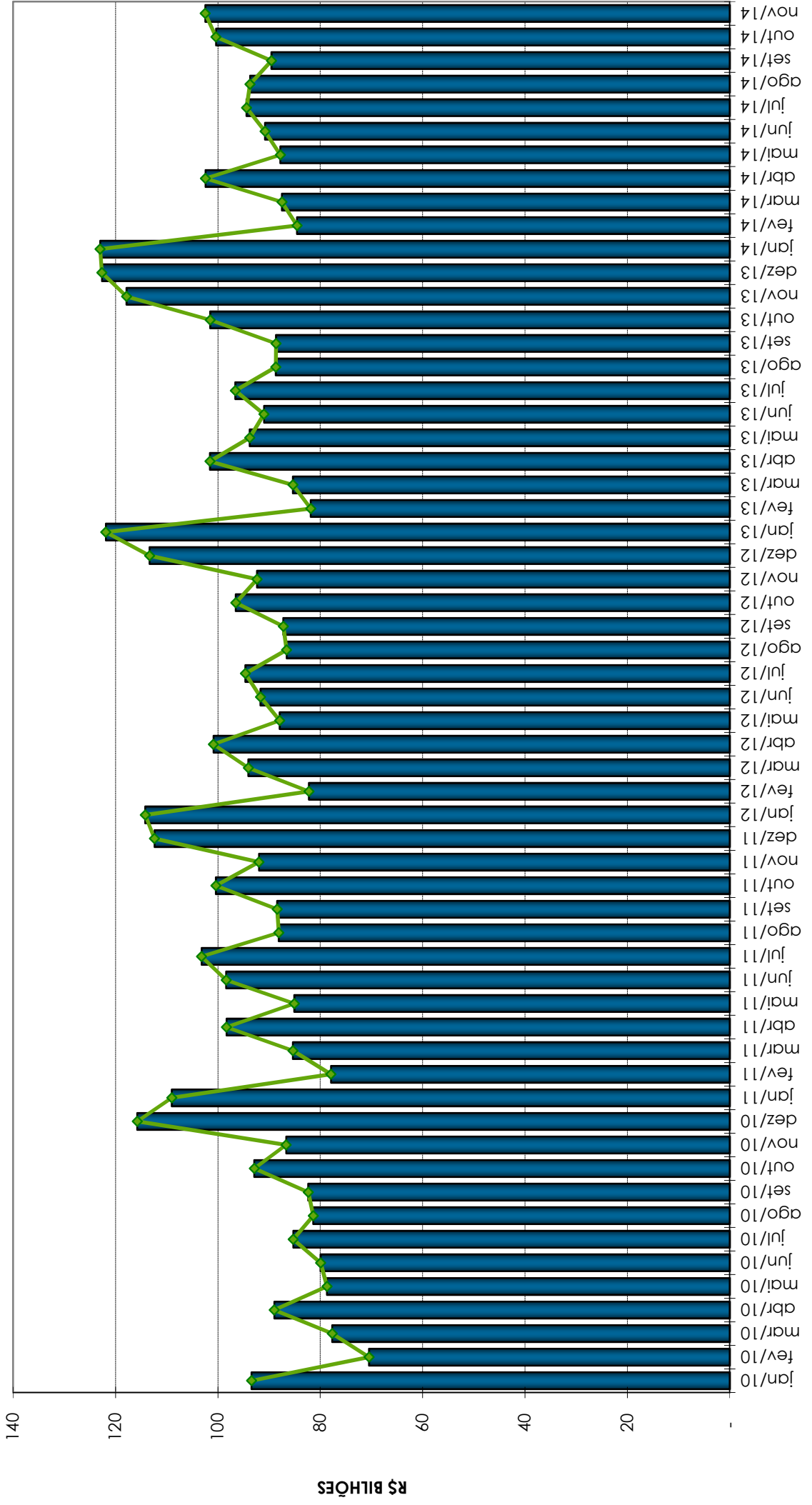

**GRÁFICO II**  
**ARRECAÇÃO DO I. RENDA, IPI (exceto Vinculado) E CONTRIBUIÇÕES ADMINISTRADAS PELA RFB**  
**PERÍODO: JANEIRO DE 2010 A NOVEMBRO DE 2014**  
**(A PREÇOS DE NOVEMBRO/2014 - IPCA)**

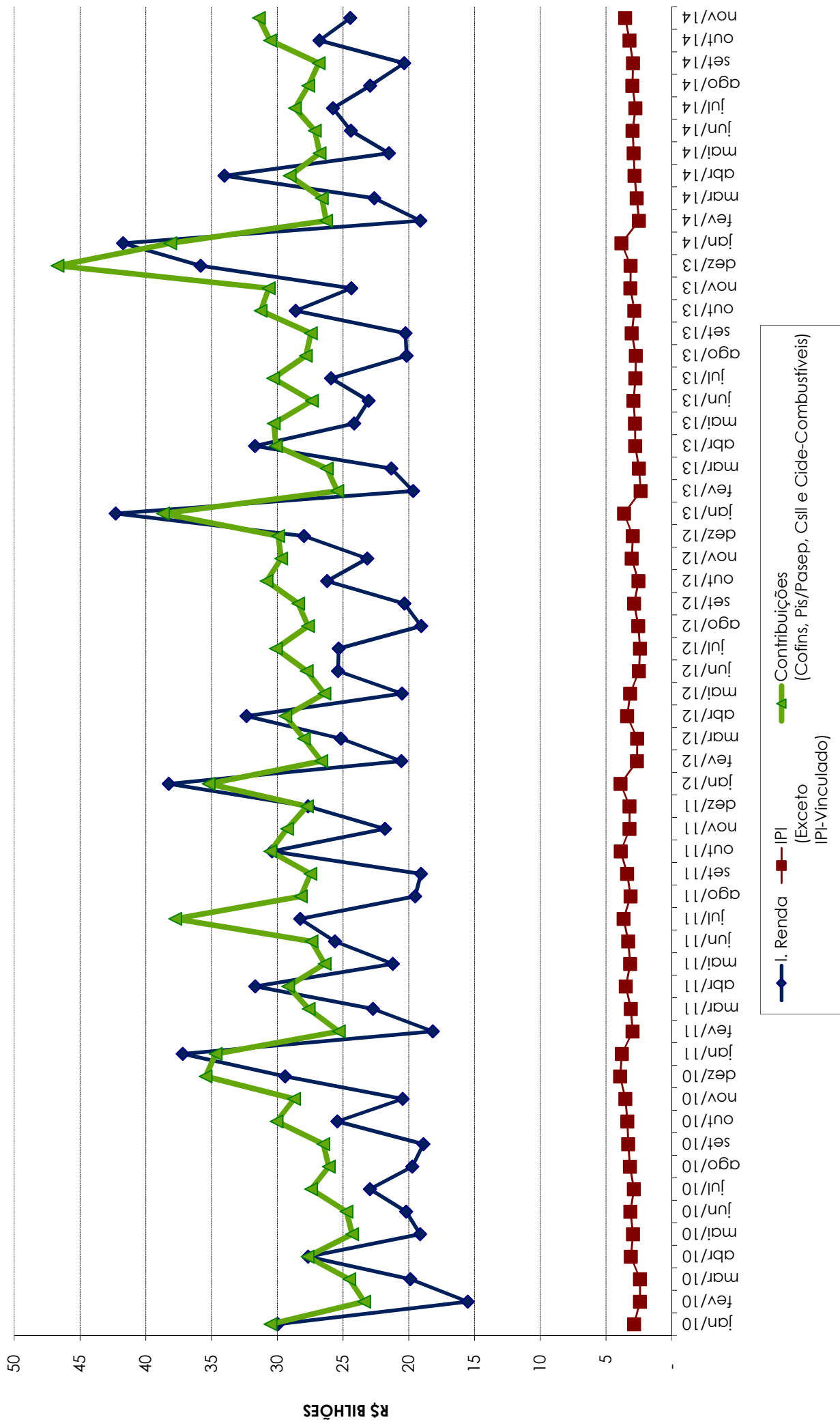

**GRÁFICO III**  
**VARIAÇÃO % REAL DA ARRECADAÇÃO DAS RECEITAS ADMINISTRADAS PELA RFB X VARIAÇÃO % REAL DO PIB**  
**PERÍODO: 1996 A 2013**

