

**Secretaria da Receita Federal do Brasil
Centro de Estudos Tributários e Aduaneiros**

Análise da Arrecadação das Receitas Federais

Março/2014



Receita Federal

Ministério da
Fazenda

GOVERNO FEDERAL
BRASIL
PAÍS RICO E PAÍS SEM POBREZA

MINISTRO DA FAZENDA

Guido Mantega

SECRETÁRIO DA RECEITA FEDERAL DO BRASIL

Carlos Alberto Freitas Barreto

CENTRO DE ESTUDOS TRIBUTÁRIOS E ADUANEIROS

Claudemir Rodrigues Malaquias

COORDENADOR DE PREVISÃO E ANÁLISE

Raimundo Eloi de Carvalho

Análise da Arrecadação das Receitas Federais – Março de 2014**Equipe Técnica**

Marcelo de Mello Gomide Loures
Fábio Avila de Castro
Itamar Alves Barbosa Júnior
Cristina Marcia Dias Hoffmann
Marco Antonio Monteiro Machado
Denise Rodrigues Kirsch
Rosemary Rolando Deolindo
Paula Cravo Borges
Rogerio Augusto de Oliveira Lima

É autorizada a reprodução total ou parcial do conteúdo desta publicação desde que citada a fonte.

Esplanada dos Ministérios, BL. P
Edifício Sede do Ministério da Fazenda, 6º andar, sala 602
Brasília – DF CEP - 70.048-900
Brasil
Tel.: (061) 3412.2633 / 3412-2634
<http://www.receita.fazenda.gov.br/Arrecadacao/ResultadoArrec/2012/default.htm>

SUMÁRIO

I. Considerações Gerais	1
II. Desempenho acumulado no ano em relação ao mesmo período do ano anterior	3
III. Desempenho do mês em relação ao mesmo mês do ano anterior	13
IV. Desempenho do mês em relação ao mês anterior	19
V. Informações Adicionais.....	20

ANEXOS

. Tabela I (Arrecadação – Fevereiro e Março/14 e Março/13 – A preços correntes)	28
. Tabela I-A (Arrecadação – Fevereiro e Março/14 e Março/13 – IPCA).....	29
. Tabela II (Arrecadação – Janeiro a Março – 2014/2013 – A preços correntes)	30
. Tabela II-A (Arrecadação – Janeiro a Março – 2014/2013 – IPCA)	31
. Tabela III (Arrecadação – Janeiro/09 a Março/14 – A preços correntes)	32
. Tabela III-A (Arrecadação – Janeiro/09 a Março/14 – IPCA)	33
. Gráfico I-A (Arrecadação – Janeiro/10 a Março/14 – IPCA)	34
. Gráfico II-A (Arrecadação I. Renda, IPI e Contribuições – Janeiro/10 a Março/14 – IPCA)	35

ANÁLISE DA ARRECADAÇÃO DAS RECEITAS FEDERAIS MARÇO DE 2014

I. CONSIDERAÇÕES GERAIS

A arrecadação das receitas federais (administradas pela Secretaria da Receita Federal do Brasil – RFB e de outras receitas recolhidas por Darf ou GPS, porém administradas por outros órgãos), atingiu o valor de **R\$ 86.621 milhões** no mês de março de 2014 e de **R\$ 293.426 milhões** no período de janeiro a março de 2014.

O quadro a seguir apresenta os valores mensais e acumulados da arrecadação do período de janeiro a março de 2014 e 2013 e as variações nominais e reais.

**ARRECADAÇÃO DAS RECEITAS FEDERAIS
PERÍODO: JANEIRO A MARÇO - 2014/2013**

UNIDADE: R\$ MILHÕES

RECEITAS	MARÇO				JANEIRO A MARÇO			
	ARRECADAÇÃO (PREÇOS CORRENTES)		VARIÇÃO [A]/[B]%		ARRECADAÇÃO (PREÇOS CORRENTES)		VARIÇÃO [C]/[D]%	
	2014 [A]	2013 [B]	NOMINAL	REAL (IPCA)	2014 [C]	2013 [D]	NOMINAL	REAL (IPCA)
ADMINISTRADAS PELA RFB	84.658	77.792	8,83	2,52	282.863	261.998	7,96	2,06
ADMINISTRADAS POR OUTROS ÓRGÃOS	1.964	1.820	7,87	1,62	10.562	9.733	8,52	2,65
TOTAL	86.621	79.613	8,80	2,50	293.426	271.731	7,98	2,08

ARRECAÇÃO DAS RECEITAS FEDERAIS
PERÍODO: JANEIRO A MARÇO - 2014/2013
(A PREÇOS CORRENTES)

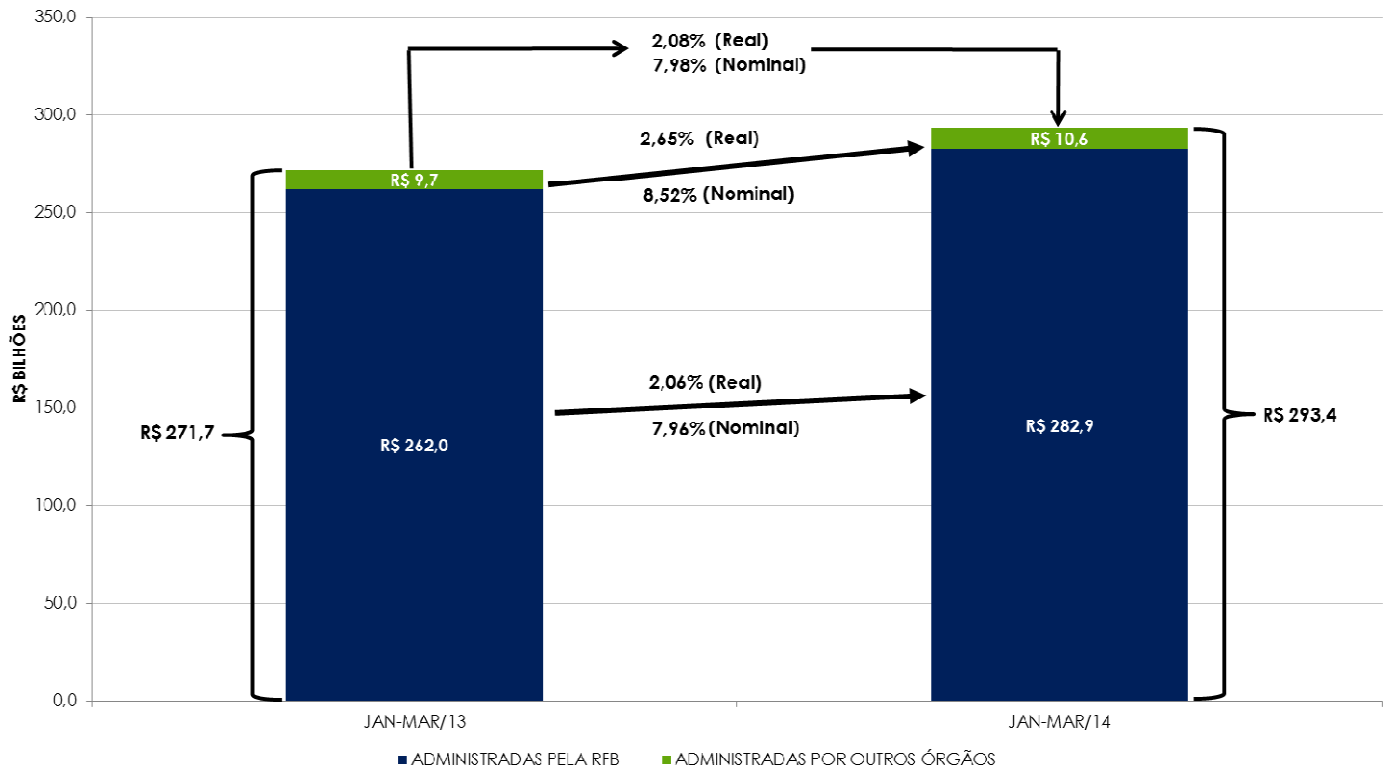

A análise detalhada do comportamento da arrecadação está contida nos itens II e III a seguir.

II. RECEITAS ADMINISTRADAS PELA RFB - DESEMPENHO DA ARRECADAÇÃO ACUMULADA DE JANEIRO A MARÇO DE 2014 EM RELAÇÃO AO MESMO PERÍODO DE 2013 (Tabelas II, II-A, e II-B).

O desempenho da arrecadação das receitas administradas pela RFB no período de janeiro a março de 2014, em relação a igual período de 2013, ocorreu, conforme demonstrado no quadro a seguir, encerrando o período com uma variação real acumulada, com atualização pelo IPCA, de **+2,06%**.

DESEMPENHO DA ARRECADAÇÃO DAS RECEITAS ADMINISTRADAS PELA RFB PERÍODO: JANEIRO A MARÇO - 2014/2013

UNIDADE: R\$ MILHÕES

MÊS	ARRECADAÇÃO (PREÇOS CORRENTES)		VARIÇÃO (%)		
	JAN-MAR/14 [A]	JAN-MAR/13 [B]	NOMINAL [A]/[B]	REAL (IPCA) [A]/[B]	
				MÊS	ACUM.
JAN	117.136	109.934	6,55	0,91	0,91
FEV	81.069	74.271	9,15	3,29	1,87
MAR	84.658	77.792	8,83	2,52	2,06
TOTAL	282.863	261.998	7,96	-	2,06

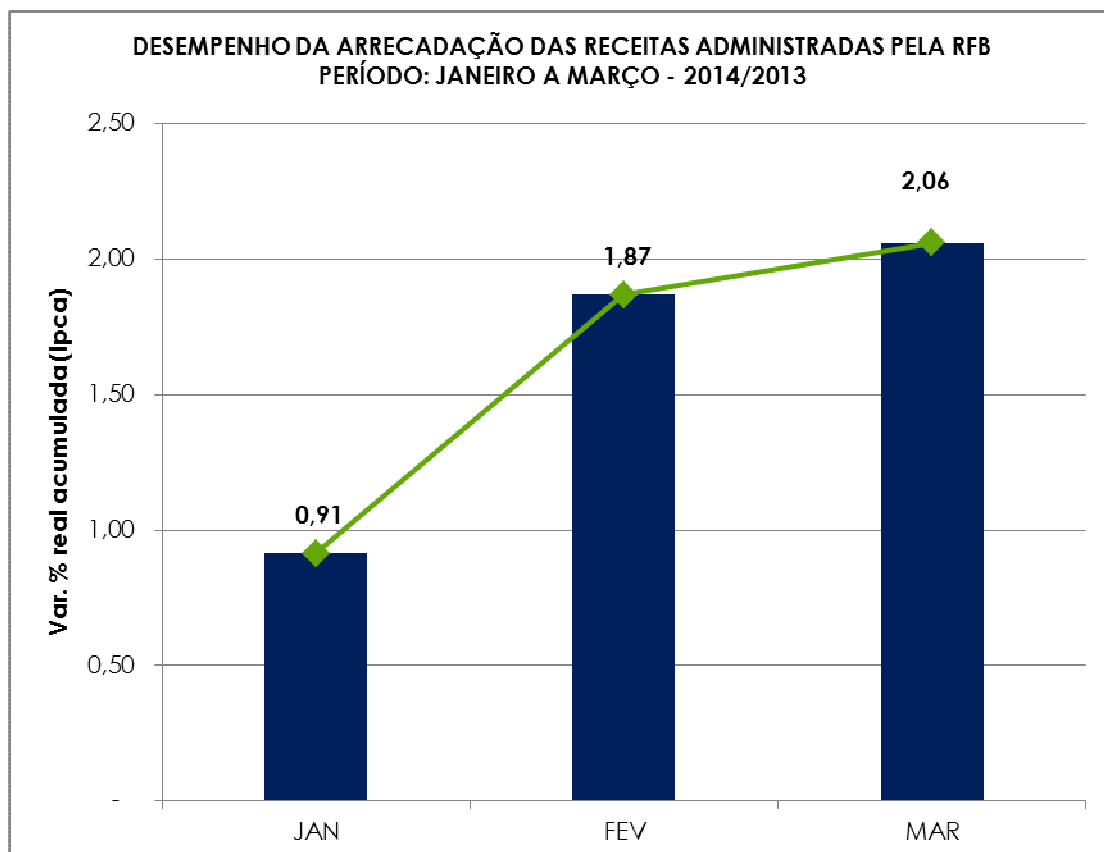

II.1 Análise global

Esse resultado decorreu, principalmente, da conjugação dos seguintes fatores:

- redução na arrecadação do IRPJ/CSLL ocorrida, principalmente, nos meses de janeiro e fevereiro. Entretanto, no mês de março/14, embora a arrecadação tenha se mantido no mesmo patamar de março/13, tal resultado configura uma reversão do comportamento na arrecadação observada nos meses de janeiro (-5,46%) e fevereiro (-16,53%);
- desonerações tributárias, em especial, folha de pagamento, Cide-Combustíveis, IPI-Automóveis e IOF-Crédito Pessoa Física;
- desempenho dos principais indicadores macroeconômicos que influenciam a arrecadação de tributos, conforme quadro a seguir.

INDICADORES MACROECONÔMICOS
VARIAÇÃO % EM RELAÇÃO AO ANO ANTERIOR

INDICADOR	FATO GERADOR DA ARRECAÇÃO	
	<u>FEV/14</u> <u>FEV/13</u>	<u>DEZ/13-FEV/14</u> <u>DEZ/12-FEV/13</u>
. PRODUÇÃO INDUSTRIAL (PIM/IBGE)	5,04%	0,00%
. VENDAS DE BENS E SERVIÇOS (PMC/IBGE)	8,47%	3,95%
. MASSA SALARIAL	10,07%	9,92%
. VALOR EM DÓLAR DAS IMPORTAÇÕES	-5,31%	4,95%

Os quadros e o gráfico, a seguir, destacam os principais tributos e setores que, individualmente, mais contribuíram para o resultado global.

ARRECAÇÃO DAS RECEITAS ADMINISTRADAS PELA RFB
PERÍODO: JANEIRO A MARÇO - 2014/2013
(A PREÇOS DE MARÇO/2014 - IPCA)

UNIDADE: R\$ MILHÕES

RECEITAS	JAN-MAR/14 [A]	JAN-MAR/13 [B]	DIFERENÇAS		PART. % NA VARIÇÃO TOTAL
			[A]-[B]	[A]/[B]%	
RECEITA PREVIDENCIÁRIA	83.728	80.807	2.920	3,61	50,69
IRRF-RENDIMENTOS DO TRABALHO	23.598	22.281	1.318	5,91	22,87
I. IMPORTAÇÃO / IPI-VINCULADO	13.428	12.250	1.178	9,61	20,44
COFINS / PIS-PASEP	61.838	60.921	917	1,50	15,91
IRRF-RENDIMENTOS DE CAPITAL	7.961	7.181	780	10,86	13,54
IRRF-RENDIMENTOS DE RESIDENTES NO EXTERIOR	4.732	4.055	678	16,71	11,76
IPI (Exceto Vinculado)	8.665	8.193	472	5,76	8,19
IRPF	3.734	3.430	305	8,88	5,29
IRRF-OUTROS RENDIMENTOS	2.464	2.344	120	5,11	2,08
IOF	6.910	7.481	(571)	(7,64)	(9,91)
IRPJ /CSLL	58.142	62.171	(4.028)	(6,48)	(69,91)
DEMAIS RECEITAS ADMINISTRADAS	10.302	8.627	1.675	19,41	29,06
RECEITA ADMINISTRADA PELA RFB	285.502	279.741	5.762	2,06	100,00

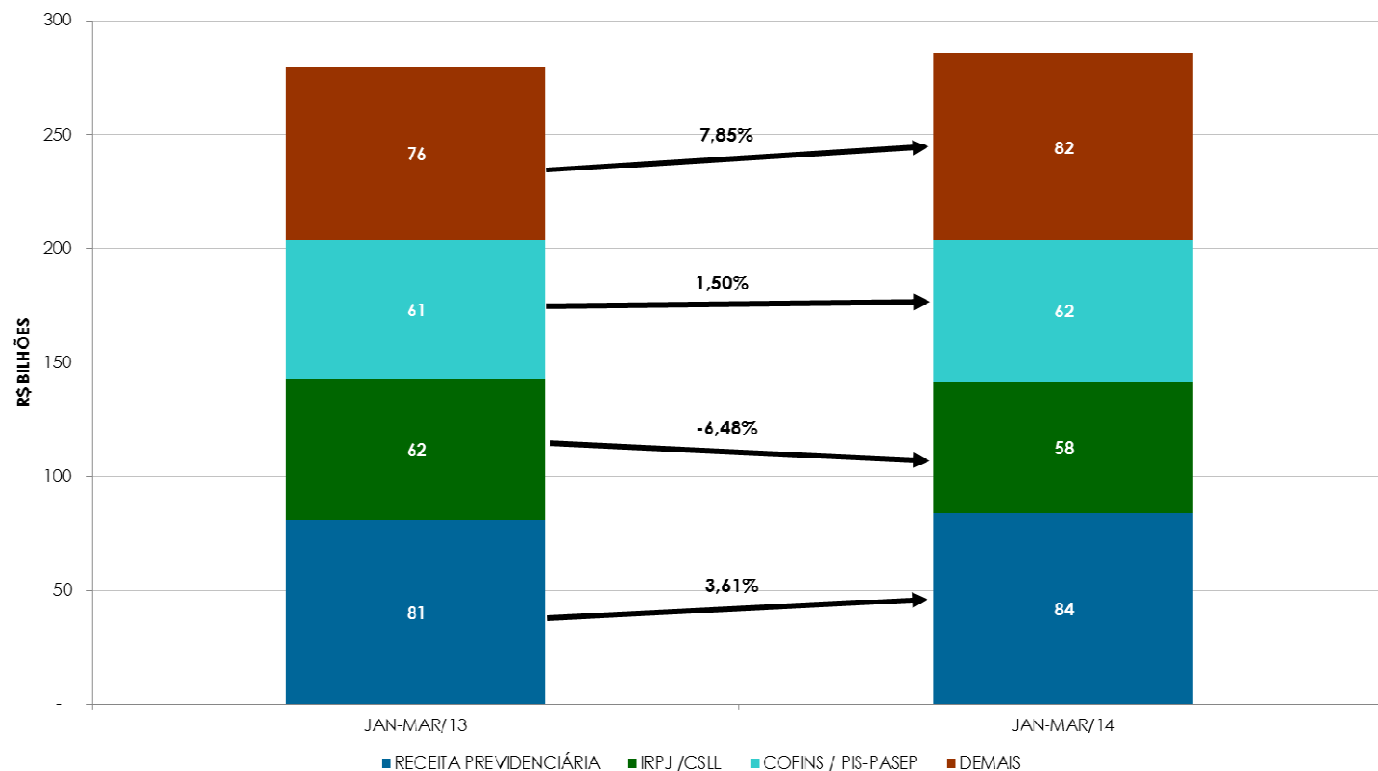
ARRECAÇÃO DAS RECEITAS ADMINISTRADAS PELA RFB
PERÍODO: JANEIRO A MARÇO - 2014/2013
(A PREÇOS DE MARÇO/14 - IPCA)

ARRECAÇÃO DA RECEITA ADMINISTRADA PELA RFB POR DIVISÃO ECONÔMICA (EXCETO RECEITAS PREVIDENCIÁRIAS)
PERÍODO: JANEIRO A MARÇO - 2014/2013
(A PREÇOS DE MARÇO/2014 - IPCA)

UNIDADE: R\$ MILHÕES

DIVISÃO ECONÔMICA (CNAE)	ARRECAÇÃO		DIFERENÇAS		PART. % NA VARIÇÃO TOTAL
	JAN-MAR/14 [A]	JAN-MAR/13 [B]	[A]-[B]	[A]/[B]%	
. COMBUSTÍVEIS	7.686	6.213	1.474	23,72	51,86
. ADMIN. PÚBLICA, DEFESA E SEGURIDADE SOCIAL	12.671	11.331	1.340	11,83	47,17
. COMÉRCIO ATACADISTA	17.127	15.818	1.308	8,27	46,05
. SEGUROS E PREVIDÊNCIA COMPLEMENTAR	7.906	6.969	937	13,44	32,97
. EDUCAÇÃO	4.113	3.513	600	17,09	21,13
. COMÉRCIO VAREJISTA	14.639	14.232	407	2,86	14,32
. SERV. DE ESCRIT., APOIO ADMINIST. E OUTROS SERV.	5.047	4.677	370	7,92	13,04
. FABRIC. DE EQUIP. DE INFORMÁTICA E ELETRÔNICOS	2.925	2.570	355	13,80	12,49
. FABRICAÇÃO DE PRODUTOS DO FUMO	2.055	1.744	311	17,80	10,93
. ATIVIDADES DE ATENÇÃO À SAÚDE HUMANA	2.716	2.422	293	12,12	10,33
SUBTOTAL [A]	76.885	69.489	7.395	10,64	260,28
DEMAIS [B]	124.890	129.444	(4.554)	(3,52)	(160,28)
TOTAL [C]=[A]+[B]	201.775	198.933	2.841	1,43	100,00

II.2 Análise por tributo

A seguir, estão discriminados os fatores que concorreram para o desempenho dos diversos tributos. As informações que aparecem logo após a denominação do tributo, entre parêntesis, representam o valor da arrecadação, no período de janeiro a março de 2014, e a variação pelo IPCA, em relação ao mesmo período do ano anterior.

- **I. Importação (R\$ 9.653 milhões/+10,43%) e IPI-Vinculado (R\$ 3.775 milhões/+7,59%):** resultado decorrente, principalmente, da conjugação dos seguintes fatores: elevação de 4,95% no valor em dólar das importações e de 18,40% na taxa média de câmbio; redução de 4,27% na alíquota média efetiva do I. Importação e de 7,00% na alíquota média efetiva do IPI-Vinculado;
- **IPI - Fumo (R\$ 1.671 milhões/+20,18%):** houve acréscimo na arrecadação em decorrência, fundamentalmente, do aumento expressivo do volume de saída de cigarros dos estabelecimentos produtores em relação ao mesmo período do ano anterior;

- **IPI-Bebidas (R\$ 993 milhões/-12,97%):** decréscimo na arrecadação resultante de queda na produção e de compensações efetuadas por empresas do setor, em relação ao mesmo período do ano anterior;
- **IPI-Automóveis (R\$ 1.013 milhões/+20,83%):** resultado decorrente, fundamentalmente, da recomposição gradual da alíquota do IPI incidente na aquisição de automóveis;
- **IPI-Outros (R\$ 4.988 milhões/+3,42%):** resultado influenciado, basicamente, pela conjugação dos seguintes fatores: a) recomposição da alíquota do IPI incidente sobre o setor de móveis e linha branca; b) não houve acréscimo na produção industrial de dezembro de 2013 a fevereiro de 2014 em relação a dezembro de 2012 a fevereiro de 2013 (Pesquisa Industrial Mensal - Produção Física/IBGE). A seguir, quadro demonstrativo da arrecadação desse tributo, destacando os principais setores;

ARRECAÇÃO DO IPI-OUTROS POR DIVISÃO ECONÔMICA
PERÍODO: JANEIRO A MARÇO - 2014/2013
(A PREÇOS DE MARÇO/2014 - IPCA)

UNIDADE: R\$ MILHÕES

DIVISÃO ECONÔMICA (CNAE)	ARRECAÇÃO		DIFERENÇAS		PART. % NA VARIÇÃO TOTAL
	JAN-MAR/14 [A]	JAN-MAR/13 [B]	[A]-[B]	[A]/[B]%	
. METALURGIA	435	334	101	30,07	61,00
. FABRIC. DE MÁQUINAS, APAR. E MATERIAIS ELÉTRICOS	290	228	62	27,08	37,47
. FABRICAÇÃO DE CELULOSE, PAPEL E PROD. DE PAPEL	299	252	48	19,06	29,07
SUBTOTAL [A]	1.025	814	210	25,83	127,54
DEMAIS [B]	3.964	4.009	(45)	(1,13)	(27,54)
TOTAL [C]=[A]+[B]	4.988	4.823	165	3,42	100,00

- **IRPF (R\$ 3.734 milhões/+8,88%):** resultado decorrente do crescimento na arrecadação do Ganhos de Capital na Alienação de Bens (+36,19%), conjugado com o decréscimo de 5,52% no item outros;

ARRECAÇÃO DO IRPF
PERÍODO: JANEIRO A MARÇO - 2014/2013
(A PREÇOS DE MARÇO/2014 - IPCA)

UNIDADE: R\$ MILHÕES

DISCRIMINAÇÃO	ARRECAÇÃO		DIFERENÇAS	
	JAN-MAR/14 [A]	JAN-MAR/13 [B]	[A]-[B]	[A]/[B]%
GANHOS DE CAPITAL NA ALIENAÇÃO DE BENS	1.613	1.184	429	36,19
OUTROS	2.122	2.246	(124)	(5,52)
TOTAL	3.734	3.430	305	8,88

- **IRPJ (R\$ 38.286 milhões/-7,31%) e CSLL (R\$ 19.856 milhões/ - 4,83%):** resultado decorrente da redução na arrecadação dos itens apurados com base na estimativa mensal e ocorrida, principalmente, nos meses de janeiro e fevereiro e por parte das empresas do setor financeiro. Os quadros, a seguir, apresentam o desempenho da arrecadação dos principais itens do IRPJ e da CSLL, bem assim, dos setores que mais contribuíram para o resultado;

ARRECAÇÃO DO IRPJ/CSLL
PERÍODO: JANEIRO A MARÇO - 2014/2013
(A PREÇOS DE MARÇO/2014 - IPCA)

UNIDADE: R\$ MILHÕES

DISCRIMINAÇÃO	ARRECAÇÃO		DIFERENÇAS	
	JAN-MAR/14 [A]	JAN-MAR/13 [B]	[A]-[B]	[A]/[B]%
ESTIMATIVA MENSAL	25.796	31.865	(6.069)	(19,05)
FINANCEIRA	8.217	13.041	(4.825)	(37,00)
DEMAIS	17.580	18.824	(1.244)	(6,61)
DECLARAÇÃO DE AJUSTE	8.204	6.586	1.618	24,57
FINANCEIRA	4.391	2.870	1.521	53,00
DEMAIS	3.813	3.716	97	2,60
LUCRO PRESUMIDO	12.363	11.730	633	5,40
OUTROS	11.779	11.990	(211)	(1,76)
TOTAL	58.142	62.171	(4.028)	(6,48)

ARRECAÇÃO DO IRPJ/CSLL POR DIVISÃO ECONÔMICA
PERÍODO: JANEIRO A MARÇO - 2014/2013
(A PREÇOS DE MARÇO/2014 - IPCA)

UNIDADE: R\$ MILHÕES

DIVISÃO ECONÔMICA (CNAE)	ARRECAÇÃO		DIFERENÇAS		PART. % NA VARIÇÃO TOTAL
	JAN-MAR/14 [A]	JAN-MAR/13 [B]	[A]-[B]	[A]/[B]%	
. ENTIDADES FINANCEIRAS	10.722	14.794	(4.072)	(27,52)	101,08
. EXTRAÇÃO DE MINERAIS METÁLICOS	847	1.867	(1.020)	(54,66)	25,33
. FABRICAÇÃO DE VEÍCULOS AUTOMOTORES	489	811	(322)	(39,67)	7,99
. EXTRAÇÃO DE PETRÓLEO E GÁS NATURAL	171	487	(315)	(64,76)	7,82
. FABRICAÇÃO DE PRODUTOS QUÍMICOS	901	1.110	(209)	(18,80)	5,18
. TELECOMUNICAÇÕES	742	940	(198)	(21,02)	4,91
. FABRICAÇÃO DE BEBIDAS	425	593	(168)	(28,30)	4,17
. FABRICAÇÃO DE CELULOSE, PAPEL E PROD. DE PAPEL	304	385	(81)	(21,02)	2,01
. SERV. DE ESCRIT., APOIO ADMINIST. E OUTROS SERV.	1.667	1.713	(45)	(2,65)	1,13
. EXTRAÇÃO DE MINERAIS NÃO-METÁLICOS	130	174	(44)	(25,46)	1,10
SUBTOTAL [A]	16.400	22.874	(6.474)	(28,30)	160,71
DEMAIS [B]	41.742	39.297	2.446	6,22	(60,71)
TOTAL [C]=[A]+[B]	58.142	62.171	(4.028)	(6,48)	100,00

- **IRRF-Rendimentos do Trabalho (R\$ 23.598 milhões/+ 5,91%):** resultado decorrente da variação nominal de +9,92% (IPCA +3,97%) da massa salarial habitual, referente à apuração do período de dezembro de 2013 a fevereiro de 2014;
- **IRRF-Rendimentos de Capital (R\$ 7.961 milhões/+10,86%):** o resultado reflete, principalmente, os seguintes acréscimos nominais: 30,78% na arrecadação do imposto de renda incidente sobre fundos de renda fixa; 79,26% na arrecadação sobre as operações de SWAP e 65,61% na arrecadação do item Outros, decorrente da reclassificação de alguns códigos de receita relativos à tributação dos rendimentos de fundos de previdência privada do IRRF-Rendimentos do Trabalho para o IRRF-Rendimentos do Capital;
- **IRRF-Rendimentos de Residentes no Exterior (R\$ 4.732 milhões/+16,71%):** maiores acréscimos nominais observados nos itens royalties e assistência técnica (+36,03%) e rendimentos do trabalho-residentes no exterior (+16,04%);
- **IOF (R\$ 6.910 milhões/-7,64%):** resultado explicado pelos seguintes itens: a) queda significativa na arrecadação do IOF - operações de câmbio - entrada de moeda, conforme desoneração constante do Decreto 8.023/13; b) acréscimo na arrecadação das operações de câmbio – saída de moeda, em decorrência do aumento da alíquota do IOF – câmbio, para saques no exterior com cartão de crédito ou de débito, para aquisição de moeda estrangeira em cheques de viagens e para carregamento de cartão internacional pré-pago, destinados a atender gastos pessoais em viagens internacionais, de 0,38 para 6,38%;

ARRECAÇÃO DO IOF
PERÍODO: JANEIRO A MARÇO - 2014/2013
(A PREÇOS DE MARÇO/2014 - IPCA)

UNIDADE: R\$ MILHÕES

DISCRIMINAÇÃO	ARRECAÇÃO		DIFERENÇAS	
	JAN-MAR/14 [A]	JAN-MAR/13 [B]	[A]-[B]	[A]/[B]%
OPERAÇÕES DE CRÉDITO - PESSOA JURÍDICA	2.358	2.550	(191)	(7,51)
OPERAÇÕES DE CRÉDITO - PESSOA FÍSICA	2.231	2.308	(77)	(3,33)
OPERAÇÕES DE CÂMBIO - SAÍDA DE MOEDA	757	647	111	17,09
OPER. DE CÂMBIO - ENTRADA DE MOEDA	184	601	(417)	(69,43)
SUBTOTAL [A]	5.530	6.105	(575)	(9,41)
CONTRATOS DE DERIVATIVOS	0	82	(82)	(99,92)
DEMAIS	1.380	1.294	86	6,63
SUBTOTAL [B]	1.380	1.376	4	0,26
TOTAL	6.910	7.481	(571)	(7,64)

- **COFINS (R\$ 48.578 milhões/+1,40%) e PIS/PASEP (R\$ 13.259 milhões/+1,89%):** o resultado explicado, principalmente, por: a) crescimento de 3,95% do volume de vendas de dezembro de 2013 a fevereiro de 2014 em relação a dezembro de 2012 a fevereiro de 2013 (PMC-IBGE); b) compensações tributárias efetuadas no primeiro bimestre de 2013; c) alteração da base de cálculo do PIS/Cofins – Importação, em conformidade com a Lei 12.865/12. O quadro a seguir apresenta a arrecadação dos principais itens e dos principais setores econômicos;

ARRECAÇÃO DA COFINS/PIS-PASEP
PERÍODO: JANEIRO A MARÇO - 2014/2013
(A PREÇOS DE MARÇO/2014 - IPCA)

UNIDADE: R\$ MILHÕES

DISCRIMINAÇÃO	ARRECAÇÃO		DIFERENÇAS	
	JAN-MAR/14 [A]	JAN-MAR/13 [B]	[A]-[B]	[A]/[B]%
IMPORTAÇÃO	10.386	11.413	(1.027)	(9,00)
DEP. JUD./ADM. / ACRÉSC. LEGAIS	2.010	2.232	(222)	(9,95)
OUTROS	49.442	47.276	2.166	4,58
TOTAL	61.838	60.921	917	1,50

ARRECAÇÃO DA COFINS/PIS-PASEP POR DIVISÃO ECONÔMICA
PERÍODO: JANEIRO A MARÇO - 2014/2013
(A PREÇOS DE MARÇO/2014 - IPCA)

UNIDADE: R\$ MILHÕES

DIVISÃO ECONÔMICA (CNAE)	ARRECAÇÃO		DIFERENÇAS		PART. % NA VARIACÃO TOTAL
	JAN-MAR/14 [A]	JAN-MAR/13 [B]	[A]-[B]	[A]/[B]%	
. COMBUSTÍVEIS	4.543	3.401	1.141	33,55	124,52
. SEGUROS E PREVIDÊNCIA COMPLEMENTAR	1.030	782	248	31,67	27,02
. COMÉRCIO ATACADISTA	5.105	4.905	201	4,09	21,91
. ADMIN. PÚBLICA, DEFESA E SEGURIDADE SOCIAL	2.192	2.011	181	9,00	19,74
. FABRIC. DE EQUIP. DE INFORMÁTICA E ELETRÔNICOS	1.319	1.141	178	15,63	19,44
. SERV. DE ESCRIT., APOIO ADMINIST. E OUTROS SERV.	1.345	1.190	154	12,96	16,83
. OBRAS DE INFRA-ESTRUTURA	780	688	92	13,34	10,01
. COMÉRCIO E REPAR. DE VEÍC. AUTOMOT. E MOTOCICL.	881	800	81	10,17	8,87
. ATIVIDADES IMOBILIÁRIAS	627	557	70	12,52	7,61
. ATIVID. DOS SERV. DE TECNOLOGIA DA INFORMAÇÃO	389	324	64	19,88	7,03
SUBTOTAL [A]	18.210	15.799	2.411	15,26	262,98
DEMAIS [B]	43.628	45.122	(1.494)	(3,31)	(162,98)
TOTAL [C]=[A]+[B]	61.838	60.921	917	1,50	100,00

- **Cide-Combustíveis (R\$ 2 milhões/-14,96%):** as alíquotas da CIDE da gasolina e do diesel encontram-se zeradas.
- **Outras receitas administradas pela RFB (R\$ 3.804 milhões/+32,66%):** resultado influenciado pelos recolhimentos relativos aos Parcelamentos da Lei 12.865/13 e pelo crescimento de 14,7% da arrecadação de loterias;
- **Receita Previdenciária (R\$ 83.728 milhões/+3,61%):** a Receita Própria apresentou crescimento real, pelo IPCA, de +2,56% e as Demais cresceram +11,58%.

ARRECAÇÃO DA RECEITA PREVIDENCIÁRIA
PERÍODO: JANEIRO A MARÇO - 2014/2013
(A PREÇOS DE MARÇO/2014 - IPCA)

UNIDADE: R\$ MILHÕES

RECEITA PREVIDENCIÁRIA	ARRECAÇÃO		DIFERENÇAS	
	JAN-MAR/14 [A]	JAN-MAR/13 [B]	[A]-[B]	[A]/[B]%
PRÓPRIA	73.188	71.361	1.827	2,56
DEMAIS	10.540	9.446	1.094	11,58
TOTAL	83.728	80.807	2.920	3,61

O resultado decorreu, principalmente, em razão das desonerações sobre a folha de pagamentos, em especial,

daquelas instituídas pelas Leis 12.715/12, 12.794/13 e 12.844/13.

A massa salarial habitual, do período de dezembro de 2013 a fevereiro de 2014, apurada pela PME/IBGE nas seis principais regiões metropolitanas brasileiras, apresentou crescimento nominal de +9,92% em relação a igual período do ano anterior (IPCA +3,97%).

O Cadastro Geral de Empregados e Desempregados (CAGED/MTE) apresentou até o mês de fevereiro de 2014 um saldo positivo de 290.418 empregos. A contribuição dos principais setores para esse resultado foi a seguinte: serviços (+172,4 mil postos), indústria de transformação (+92,3 mil postos) e construção civil (+66,4 mil postos). O comércio obteve um resultado negativo de 57,3 mil postos. Nos últimos doze meses foram gerados 1.157.709 postos de trabalho.

III. RECEITAS ADMINISTRADAS PELA RFB - DESEMPENHO DA ARRECADAÇÃO DE MARÇO DE 2014 EM RELAÇÃO A MARÇO DE 2013 (Tabelas I, I-A, e II-B).

III.1 Análise global

A arrecadação das Receitas Administradas pela RFB apresentou, no mês de março de 2014, variação real (IPCA) de **+2,52%** em relação ao mesmo mês do ano anterior.

O resultado do mês, além dos indicadores macroeconômicos, é explicado, fundamentalmente, pelas desonerações tributárias, em especial, folha de pagamento, Cide-Combustíveis, IPI-Automóveis e IOF-Crédito Pessoa Física.

III.2 Análise por tributo

A seguir, estão discriminados os fatores que concorreram para o desempenho dos diversos tributos. A informação inserida logo após a denominação do tributo, entre parêntesis, representa o valor da arrecadação no mês de março de 2014 e a variação real (IPCA), em relação ao mesmo mês do ano anterior.

- **I. Importação (R\$ 3.058 milhões/+2,04%) e IPI-Vinculado (R\$ 1.217 milhões/+0,30%):** resultado decorrente, principalmente, da conjugação dos seguintes fatores: elevação de 17,31% na taxa média de câmbio; redução de 5,31% no valor em dólar (volume) das importações; de 3,47% na alíquota média efetiva do I. Importação e de 3,59% na alíquota média efetiva do IPI-Vinculado;
- **IPI-Bebidas (R\$ 319 milhões/+6,32%):** acréscimo na arrecadação resultante de aumento na produção, por empresas do setor, em relação ao mesmo mês do ano anterior (PIM/ PF - IBGE - Fevereiro/2014);
- **IPI-Automóveis (R\$ 359 milhões/+39,62%):** resultado decorrente da recomposição gradual da alíquota do IPI incidente sobre a aquisição de automóveis, conforme Decretos 7.971/13 e 8.168/13;
- **IPI-Outros (R\$ 1.688 milhões/+1,77%):** resultado influenciado pela conjugação dos seguintes fatores: a) recomposição da alíquota do IPI incidente sobre o setor de móveis e linha branca; b) acréscimo de 5,04% na produção industrial de fevereiro de 2014 em relação a fevereiro de 2013 (Pesquisa Industrial Mensal - Produção Física/ IBGE).

A seguir, quadro demonstrativo da arrecadação desse tributo, destacando os principais setores;

ARRECAÇÃO DO IPI-OUTROS POR DIVISÃO ECONÔMICA

PERÍODO: MARÇO - 2014/2013

(A PREÇOS DE MARÇO/2014 - IPCA)

UNIDADE: R\$ MILHÕES

DIVISÃO ECONÔMICA (CNAE)	ARRECAÇÃO		DIFERENÇAS		PART. % NA VARIÇÃO TOTAL
	MAR/14 [A]	MAR/13 [B]	[A]-[B]	[A]/[B]%	
. COMÉRCIO ATACADISTA	251	209	42	20,09	142,90
. FABRIC. DE MÁQUINAS, APAR. E MATERIAIS ELÉTRICOS	108	81	27	32,93	90,96
. METALURGIA	150	127	23	18,45	79,39
SUBTOTAL [A]	509	417	92	22,09	313,24
DEMAIS [B]	1.179	1.242	(63)	(5,05)	(213,24)
TOTAL [C]=[A]+[B]	1.688	1.659	29	1,77	100,00

- **IRPF (R\$ 1.258 bilhões/+16,61)**: o resultado é explicado, principalmente, pelo aumento de 59,40% na arrecadação de imposto incidente sobre ganho de capital na alienação de bens e pelo decréscimo de 2,88% na arrecadação em outros, conforme observado no quadro a seguir;

ARRECAÇÃO DO IRPF

PERÍODO: MARÇO - 2014/2013

(A PREÇOS DE MARÇO/2014 - IPCA)

UNIDADE: R\$ MILHÕES

DISCRIMINAÇÃO	ARRECAÇÃO		DIFERENÇAS	
	MAR/14 [A]	MAR/13 [B]	[A]-[B]	[A]/[B]%
GANHOS DE CAPITAL NA ALIENAÇÃO DE BENS	538	338	200	59,40
OUTROS	720	741	(21)	(2,88)
TOTAL	1.258	1.079	179	16,61

- **IRPJ (R\$ 8.817 milhões/-0,28%) e CSLL (R\$ 4.353 milhões/+1,41%)**: A arrecadação de março, referente a esses tributos, manteve-se no mesmo patamar de março de 2013. Desse modo, observa-se que houve reversão em relação aos decréscimos de 5,46% e 16,53% registrados para os meses de janeiro e fevereiro, respectivamente. Os quadros, a seguir, apresentam o desempenho da arrecadação dos principais itens do IRPJ e da CSLL, bem assim, dos setores que mais contribuíram para o resultado;

ARRECAÇÃO DO IRPJ/CSLL
PERÍODO: MARÇO - 2014/2013
(A PREÇOS DE MARÇO/2014 - IPCA)

UNIDADE: R\$ MILHÕES

DISCRIMINAÇÃO	ARRECAÇÃO		DIFERENÇAS	
	MAR/14 [A]	MAR/13 [B]	[A]-[B]	[A]/[B]%
ESTIMATIVA MENSAL	6.453	6.448	5	0,08
FINANCEIRA	1.750	2.144	(394)	(18,38)
DEMAIS	4.703	4.304	399	9,27
DECLARAÇÃO DE AJUSTE	2.122	2.106	16	0,77
FINANCEIRA	435	194	240	123,61
DEMAIS	1.687	1.911	(224)	(11,73)
BALANÇO TRIMESTRAL	442	423	19	4,54
OUTROS	4.153	4.157	(5)	(0,11)
TOTAL	13.170	13.134	36	0,27

ARRECAÇÃO DO IRPJ/CSLL POR DIVISÃO ECONÔMICA
PERÍODO: MARÇO - 2014/2013
(A PREÇOS DE MARÇO/2014 - IPCA)

UNIDADE: R\$ MILHÕES

DIVISÃO ECONÔMICA (CNAE)	ARRECAÇÃO		DIFERENÇAS		PART. % NA VARIÇÃO TOTAL
	MAR/14 [A]	MAR/13 [B]	[A]-[B]	[A]/[B]%	
. SEGUROS E PREVIDÊNCIA COMPLEMENTAR	551	334	218	65,22	608,97
. CAPTAÇÃO, TRATAMENTO E DISTRIBUIÇÃO DE ÁGUA	289	91	198	217,01	553,30
. COMÉRCIO ATACADISTA	1.047	871	176	20,15	491,26
. TELECOMUNICAÇÕES	283	126	157	124,51	439,54
. TRANSPORTE TERRESTRE	345	260	85	32,66	237,80
. SERV. DE ESCRIT., APOIO ADMINIST. E OUTROS SERV.	334	250	84	33,50	234,56
. COMÉRCIO VAREJISTA	601	519	83	15,93	231,24
. ATIVIDADES DE RÁDIO E DE TELEVISÃO	181	104	77	74,66	216,37
. FABRIC. DE PROD. FARMOQUÍMICOS E FARMACÊUTICOS	358	284	74	26,16	207,75
. FABRICAÇÃO DE MÁQUINAS E EQUIPAMENTOS	239	182	57	31,46	159,92
SUBTOTAL [A]	4.229	3.021	1.208	40,00	3.380,72
DEMAIS [B]	8.941	10.113	(1.173)	(11,59)	(3.280,72)
TOTAL [C]=[A]+[B]	13.170	13.134	36	0,27	100,00

- **IRRF-Rendimentos do Trabalho (R\$ 7.531 milhões/+8,74%):** resultado decorrente da variação nominal da massa salarial habitual, de +10,07% (IPCA +4,15%) do mês de fevereiro de 2014 em relação ao mesmo mês de 2013;
- **IRRF-Rendimentos de Capital (R\$ 2.183 milhões/+10,08%):** o resultado reflete, principalmente, os acréscimos nominais de 33,64% na arrecadação do imposto de renda incidente

sobre fundos de renda fixa e de 37,62% na arrecadação do item Outros, decorrente da reclassificação de alguns códigos de receita relativos à tributação dos rendimentos de fundos de previdência privada do IRRF-Rendimentos do Trabalho para o IRRF-Rendimentos do Capital.

- **IRRF-Rendimentos de Residentes no Exterior (R\$ 1.346 milhões/+17,36%):** resultado influenciado, principalmente, pelos acréscimos nominais de 34,86% no item royalties e assistência técnica e de 23,39% no item rendimentos do trabalho;
- **IOF (R\$ 2.203 milhões/-11,51%):** resultado explicado pelos seguintes itens: a) queda significativa na arrecadação do IOF - operações de câmbio - entrada de moeda, conforme desoneração constante do Decreto 8.023/13; b) acréscimo na arrecadação das operações de câmbio – saída de moeda, em decorrência do aumento da alíquota do IOF - câmbio, para saques no exterior com cartão de crédito ou de débito, para aquisição de moeda estrangeira em cheques de viagens e para carregamento de cartão internacional pré-pago, destinados a atender gastos pessoais em viagens internacionais, de 0,38 para 6,38%;

ARRECAÇÃO DO IOF
PERÍODO: MARÇO - 2014/2013
(A PREÇOS DE MARÇO/2014 - IPCA)

UNIDADE: R\$ MILHÕES

DISCRIMINAÇÃO	ARRECAÇÃO		DIFERENÇAS	
	MAR/14 [A]	MAR/13 [B]	[A]-[B]	[A]/[B]%
OPERAÇÕES DE CRÉDITO - PESSOA JURÍDICA	770	805	(34)	(4,28)
OPERAÇÕES DE CRÉDITO - PESSOA FÍSICA	705	781	(76)	(9,67)
OPERAÇÕES DE CÂMBIO - SAÍDA DE MOEDA	232	195	37	19,00
OPER. DE CÂMBIO - ENTRADA DE MOEDA	47	219	(172)	(78,51)
SUBTOTAL [A]	1.754	1.999	(245)	(12,25)
CONTRATOS DE DERIVATIVOS	0	48	(48)	(99,95)
DEMAIS	449	442	7	1,56
SUBTOTAL [B]	449	490	(42)	(8,47)
TOTAL	2.203	2.489	(287)	(11,51)

- **Cofins (R\$ 15.244 milhões/+1,62%) e PIS/Pasep (R\$ 4.115 milhões/-0,48%):** esse resultado decorreu, fundamentalmente, da combinação dos seguintes fatores:

a) crescimento da arrecadação das instituições financeiras; b) crescimento real de 8,47% do volume de vendas de fevereiro de 2014 em relação a fevereiro de 2013 (PMC-IBGE); c) alteração da base de cálculo do PIS/Cofins – Importação, em conformidade com a Lei 12.865/12. O quadro a seguir apresenta a arrecadação dos principais itens e dos principais setores econômicos;

ARRECADAÇÃO DA COFINS/PIS-PASEP
PERÍODO: MARÇO - 2014/2013
(A PREÇOS DE MARÇO/2014 - IPCA)

UNIDADE: R\$ MILHÕES

DISCRIMINAÇÃO	ARRECADAÇÃO		DIFERENÇAS	
	MAR/14 [A]	MAR/13 [B]	[A]-[B]	[A]/[B]%
IMPORTAÇÃO	3.298	3.866	(569)	(14,71)
ACRÉSCIMOS LEGAIS	361	469	(108)	(22,98)
OUTROS	15.700	14.800	900	6,08
TOTAL	19.359	19.135	224	1,17

ARRECADAÇÃO DA COFINS/PIS-PASEP POR DIVISÃO ECONÔMICA
PERÍODO: MARÇO - 2014/2013
(A PREÇOS DE MARÇO/2014 - IPCA)

UNIDADE: R\$ MILHÕES

DIVISÃO ECONÔMICA (CNAE)	ARRECADAÇÃO		DIFERENÇAS		PART. % NA VARIÇÃO TOTAL
	MAR/14 [A]	MAR/13 [B]	[A]-[B]	[A]/[B]%	
. ENTIDADES FINANCEIRAS	1.452	1.235	217	17,57	97,01
. COMBUSTÍVEIS	1.533	1.422	111	7,80	49,56
. SEGUROS E PREVIDÊNCIA COMPLEMENTAR	327	255	72	28,12	32,08
. FABRIC. DE EQUIP. DE INFORMÁTICA E ELETRÔNICOS	459	388	71	18,25	31,66
. TELECOMUNICAÇÕES	420	352	68	19,43	30,55
. COMÉRCIO ATACADISTA	1.622	1.570	52	3,34	23,41
. CAPTAÇÃO, TRATAMENTO E DISTRIBUIÇÃO DE ÁGUA	243	200	43	21,30	19,06
. OBRAS DE INFRA-ESTRUTURA	215	187	28	15,04	12,58
. SERV. DE ESCRIT., APOIO ADMINIST. E OUTROS SERV.	429	403	25	6,27	11,31
. ATIVID. DOS SERV. DE TECNOLOGIA DA INFORMAÇÃO	116	92	24	26,65	10,90
SUBTOTAL [A]	6.817	6.105	712	11,66	318,11
DEMAIS [B]	12.542	13.030	(488)	(3,75)	(218,11)
TOTAL [C]=[A]+[B]	19.359	19.135	224	1,17	100,00

- **Cide-Combustíveis (R\$ 1 milhão):** o resultado deve-se, basicamente, à redução das alíquotas da CIDE combustíveis a zero;

- **Outras receitas administradas pela RFB (R\$ 967 milhões/+18,26%):** resultado influenciado, principalmente, pelos recolhimentos do parcelamento instituído pela Lei 12.865/13;
- **Receita previdenciária (R\$ 26.955 milhões/+1,44%):** a Receita Própria apresentou variação real de +0,29% e as Demais cresceram +12,22%.

ARRECAÇÃO DA RECEITA PREVIDENCIÁRIA

PERÍODO: MARÇO - 2014/2013

(A PREÇOS DE MARÇO/2014 - IPCA)

UNIDADE: R\$ MILHÕES

RECEITA PREVIDENCIÁRIA	ARRECAÇÃO		DIFERENÇAS	
	MAR/14 [A]	MAR/13 [B]	[A]-[B]	[A]/[B]%
PRÓPRIA	24.093	24.023	70	0,29
DEMAIS	2.862	2.550	312	12,22
TOTAL	26.955	26.574	382	1,44

O resultado decorreu, principalmente, em razão das desonerações sobre a folha de pagamentos, em especial, daquelas instituídas pelas Leis 12.715/12, 12.794/13 e 12.844/13.

A massa salarial habitual de fevereiro de 2014 em relação a fevereiro de 2013, apurada pela PME/IBGE nas seis principais regiões metropolitanas brasileiras, apresentou crescimento nominal de +10,07% em relação a igual período do ano anterior (IPCA +4,15%).

O Cadastro Geral de Empregados e Desempregados (CAGED/MTE) apresentou, para o mês de fevereiro de 2013, um saldo positivo de 260.823 empregos. A contribuição dos principais setores para esse resultado foi a seguinte: serviços (+143,3 mil postos), indústria de transformação (+52,0 mil postos), construção civil (+25,1 mil postos) e comércio (+19,3 mil postos).

IV. RECEITAS ADMINISTRADAS PELA RFB - DESEMPENHO DA ARRECADAÇÃO DE MARÇO DE 2014 EM RELAÇÃO A FEVEREIRO DE 2014 (Tabelas I e I-A).

A arrecadação das Receitas Administradas pela RFB apresentou, no mês de março de 2014, variação real (IPCA) de **3,47%** em relação ao mês anterior.

Esse resultado decorreu, fundamentalmente, em razão de fatores sazonais tais como o encerramento, em março, do prazo legal para pagamento do saldo do IRPJ e da CSLL referente à Declaração de Ajuste relativa ao ano de 2013.

V. INFORMAÇÕES ADICIONAIS:

a) Parcelamentos

a.1) Refis

O quadro a seguir mostra a evolução da arrecadação do REFIS, referente aos impostos e contribuições administrados pela RFB no ano de 2013 e nos meses de janeiro a março de 2014.

ARRECAÇÃO DO REFIS
PERÍODO: 2013 E JANEIRO A MARÇO DE 2014
(A PREÇOS CORRENTES)
 UNIDADE: R\$ MILHÕES

MÊS	ARRECAÇÃO
JAN-DEZ 2013	334
JAN	21
FEV	22
MAR	22
JAN-MAR 2014	65

a.2) Paes e Paex

Os quadros, a seguir, mostram a arrecadação relativa ao parcelamento especial (Paes), em conformidade com o art. 1º da Lei 10.684/03, e ao Paex, em conformidade com a Medida Provisória 303/06.

ARRECAÇÃO DO PAES
PERÍODO: 2013 E JANEIRO A MARÇO DE 2014
(A PREÇOS CORRENTES)

MÊS	PESSOAS FÍSICAS		PESSOAS JURÍDICAS		TOTAL	
	VALOR (R\$ MILHÕES)	Nº CONTRIB. COM DÉBITOS EM PARCELAMENTO	VALOR (R\$ MILHÕES)	Nº CONTRIB. COM DÉBITOS EM PARCELAMENTO	VALOR (R\$ MILHÕES)	Nº CONTRIB. COM DÉBITOS EM PARCELAMENTO
JAN-DEZ 2013	20	-	603	-	623	-
JAN	1	1.632	31	6.881	32	8.513
FEV	1	1.600	29	6.748	31	8.348
MAR	1	1.559	29	6.589	31	8.148
JAN-MAR 2014	4	-	89	-	93	-

ARRECAÇÃO MP Nº 303/06 (PAEX)
PERÍODO: 2013 E JANEIRO A MARÇO DE 2014
(A PREÇOS CORRENTES)

UNIDADE: R\$ MILHÕES

RECEITAS	2013	2014			
		JAN	FEV	MAR	TOTAL
I. IMPORTAÇÃO	2	0	0	0	0
IPI	10	1	1	1	2
I. RENDA	44	3	3	3	9
IOF	0	0	0	0	0
COFINS	147	11	11	10	32
PIS/PASEP	50	4	4	2	9
CSLL	21	1	1	2	4
SIMPLES (*)	33	2	2	2	7
OUTRAS	2	0	0	0	0
RECEITA ADMINISTRADA PELA RFB	308	23	22	20	65

(*) Art. 8º MP 303/06.

a.3) Parcelamento - Lei 11.941/09 (códigos específicos)

No mês de julho de 2012, os valores acumulados dos pagamentos do parcelamento instituído pela Lei 11.941/09, do período de agosto de 2009 a junho de 2012 (estoque), foram reclassificados, com base no perfil conhecido da dívida dos contribuintes para os tributos federais, conforme tabela abaixo.

Cabe destacar que os valores processados e classificados por tributo já vinham sendo alocados na arrecadação federal como outras receitas administradas desde a implantação do referido parcelamento.

PARCELAMENTO LEI Nº 11.941/09
RECLASSIFICAÇÃO DO ESTOQUE – AGOSTO DE 2009 A 20 DE JUNHO DE 2012.
UNIDADE: R\$ MILHÕES

RECEITAS	MONTANTE RECLASSIFICADO	%
I. IMPORTAÇÃO	198	0,61
IPI	2.092	6,43
IRPJ/CSLL	8.876	27,30
IOF	242	0,74
COFINS/PIS-PASEP	15.798	48,59
OUTRAS	1.819	5,59
SUBTOTAL [A]	29.025	89,28
DEMAIS RECEITAS [B]	3.485	10,72
TOTAL [A]+[B]	32.510	100,00

O quadro a seguir mostra a arrecadação relativa ao parcelamento, em conformidade com a Lei 11.941/09.

ARRECAÇÃO DA LEI Nº 11.941/09
PERÍODO: 2009 A 2012 E JANEIRO A MARÇO DE 2014
(A PREÇOS CORRENTES)

UNIDADE: R\$ MILHÕES

MÊS	PREVIDENCIÁRIA	DEMAIS	TOTAL
JAN-DEZ 2009	730	4.008	4.739
JAN-DEZ 2010	2.091	5.598	7.690
JAN-DEZ 2011	3.907	17.112	21.019
JAN-DEZ 2012	3.960	12.600	16.560
JAN-DEZ 2013	3.493	10.439	13.932
JAN	238	701	939
FEV	244	678	923
MAR	233	658	891
JAN-MAR 2014	715	2.038	2.753

a.4) Parcelamento - Lei 12.865/13

O quadro a seguir mostra a arrecadação relativa ao parcelamento instituído pela Lei 12.865/13.

ARRECAÇÃO DA LEI Nº 12.865/13
PERÍODO: 2013 E JANEIRO A MARÇO DE 2014
(A PREÇOS CORRENTES)

UNIDADE: R\$ MILHÕES

MÊS	PREVIDENCIÁRIA	DEMAIS			TOTAL GERAL
		REABERTURA LEI 11.941/09	OUTRAS MODALIDADES	TOTAL	
OUT-DEZ 2013	175	1.247	20.363	21.610	21.786
JAN	45	246	99	345	390
FEV	42	163	100	263	305
MAR	40	169	101	270	310
JAN-MAR 2014	126	578	301	879	1.005

b) Simples-Nacional

O quadro a seguir mostra a arrecadação relativa ao Simples-Nacional, instituído pela Lei Complementar 123, de 14 de dezembro de 2006.

ARRECAÇÃO DO SIMPLES
PERÍODO: JANEIRO A MARÇO - 2014/2013
(A PREÇOS CORRENTES)

UNIDADE: R\$ MILHÕES

MÊS	SIMPLES					
	RFB		ICMS/ISS		TOTAL	
	2014	2013	2014	2013	2014	2013
JAN	4.295	3.629	1.351	1.159	5.646	4.788
FEV	3.516	2.913	1.081	907	4.596	3.820
MAR	3.536	2.891	1.094	899	4.630	3.790
JAN-MAR	11.347	9.433	3.525	2.965	14.872	12.399

c) Decomposição da arrecadação do IRPJ

ARRECAÇÃO DO IRPJ
PERÍODO: 2013 E JANEIRO A MARÇO DE 2014
(A PREÇOS CORRENTES)

UNIDADE: R\$ MILHÕES

MÊS	LUCRO REAL		LUCRO PRESUMIDO		OUTROS		TOTAL	
	VALOR	%	VALOR	%	VALOR	%	VALOR	%
JAN-DEZ 2013	76.106	60,33	27.735	21,99	22.308	17,68	126.149	100,00
JAN	15.053	67,54	5.781	25,94	1.455	6,53	22.289	100,00
FEV	4.520	66,89	1.121	16,59	1.116	16,51	6.758	100,00
MAR	6.580	74,63	1.026	11,63	1.211	13,74	8.817	100,00
JAN-MAR 2014	26.154	69,07	7.928	20,94	3.782	9,99	37.864	100,00

d) Arrecadação dos rendimentos de capital

ARRECAÇÃO DE IRRF-RENDIMENTOS DE CAPITAL
PERÍODO: JANEIRO A MARÇO - 2014/2013
(A PREÇOS CORRENTES)

UNIDADE: R\$ MILHÕES

MÊS	FUNDOS DE RENDA FIXA		OPERAÇÕES DE SWAP		JUROS REMUN. CAP. PRÓPRIO		APLICAÇÃO DE RENDA FIXA (PF e PJ)		OUTRAS		TOTAL	
	2014	2013	2014	2013	2014	2013	2014	2013	2014	2013	2014	2013
JAN	226	216	57	48	1.294	1.270	1.100	1.138	701	322	3.378	2.994
FEV	328	212	101	35	71	34	1.139	1.151	685	430	2.324	1.862
MAR	286	214	51	34	67	77	1.084	1.038	695	505	2.183	1.868
JAN-MAR	839	642	210	117	1.433	1.381	3.323	3.327	2.081	1.256	7.885	6.724
VAR. % 2014/2013	30,78		79,26		3,73		-0,15		65,61		17,27	

e) Arrecadação previdenciária - repasses

A tabela a seguir apresenta a receita previdenciária, proveniente de repasses, para o período de janeiro a março dos anos de 2013 e 2014.

ARRECAÇÃO PREVIDENCIÁRIA - REPASSES
PERÍODO: JANEIRO A MARÇO - 2014/2013
(A PREÇOS CORRENTES)

UNIDADE: R\$ MILHÕES

REPASSES	ARRECAÇÃO		DIFERENÇAS	
	JAN-MAR/14 [A]	JAN-MAR/13 [B]	[A]-[B]	[A]/[B]% (IPCA)
SIMPLES /PAES/PAEX	7.292	6.094	1.198	13,11
Parcelamentos / Lei 11.941/09	868	1.016	(148)	(19,19)
Fundo de Incentivo ao Ensino Superior - FIES	-	40	(40)	(100,00)
Programa de Recuperação Fiscal - REFIS	22	25	(3)	(15,96)
Outros	1	1	0	2,53
TOTAL REPASSES	8.184	7.176	1.007	7,80

f) Receitas administradas por outros órgãos

ARRECAÇÃO DAS RECEITAS ADMINISTRADAS POR OUTROS ÓRGÃOS
PERÍODO: JANEIRO A MARÇO - 2014/2013
(A PREÇOS DE MARÇO/2014 - IPCA)

UNIDADE: R\$ MILHÕES

DISCRIMINAÇÃO	ARRECAÇÃO		DIFERENÇAS	
	JAN-MAR/14 [A]	JAN-MAR/13 [B]	[A]-[B]	[A]/[B]%
ROYALTIES	9.149	8.762	387	4,42
OUTROS	1.538	1.649	(111)	(6,73)
TOTAL	10.687	10.411	276	2,65

g) Desonerações Tributárias

DESONERAÇÕES TRIBUTÁRIAS
PERÍODO: MARÇO - 2014/2013
(A Preços Correntes)

UNIDADE: R\$ Milhões

DISCRIMINAÇÃO	MARÇO		
	2014 [A]	2013 [B]	[A] - [B]
Folha de Salários	2.039	808	1.230
Cesta Básica	778	91	687
ICMS Base de Cálculo PIS/COFINS-Importação	303	0	303
Nafta e Álcool	296	8	288
Planos de Saúde	160	0	160
Entidades Beneficentes - Cebas	141	0	141
Transporte Coletivo	119	0	119
Vale-Cultura	140	27	113
Cide-Combustível	1.060	957	103
REPNBL-Redes	85	0	85
Lucro Presumido	81	0	81
Simples e MEI	580	526	54
IOF-Crédito PF	332	300	32
Tributação PLR	157	142	16
INOVAR-Auto	138	125	13
Depreciação Acelerada BK	127	115	12
IRPF-Transportadores	112	101	11
PRONON e PRONAS	112	102	10
IPI-Total	943	1.006	-63
Outros	1.165	1.107	58
TOTAL	8.867	5.413	3.454

Obs: Tabela refere-se ao impacto em 2014 e 2013 das desonerações instituídas desde 2010.

DESONERAÇÕES TRIBUTÁRIAS
PERÍODO: JANEIRO A MARÇO - 2014/2013
(A Preços Correntes)

UNIDADE: R\$ Milhões

DISCRIMINAÇÃO	JAN A MAR		
	2014 [A]	2013 [B]	[A] - [B]
Folha de Salários	5.625	2.404	3.221
Cesta Básica	2.333	273	2.060
ICMS Base de Cálculo PIS/COFINS-Importação	910	0	910
Nafta e Álcool	888	23	865
Planos de Saúde	480	0	480
Entidades Beneficentes - Cebas	423	0	423
Transporte Coletivo	356	0	356
Vale-Cultura	419	81	338
Cide-Combustível	3.179	2.870	309
REPUBL-Redes	255	0	255
Lucro Presumido	244	0	244
Simples e MEI	1.740	1.579	161
IOF-Crédito PF	995	899	97
Tributação PLR	472	426	47
INOVAR-Auto	415	375	40
Depreciação Acelerada BK	381	344	37
IRPF-Transportadores	335	303	33
PRONON e PRONAS	337	306	31
IPI-Total	2.829	3.017	-188
Outros	3.494	3.295	199
TOTAL	26.110	16.193	9.916

Obs: Tabela refere-se ao impacto em 2014 e 2013 das desonerações instituídas desde 2010.

Brasília, 25 de abril de 2014.
 Centro de Estudos Tributários e Aduaneiros
 Coordenação de Previsão e Análise

ANEXOS

TABELA I
ARRECAÇÃO DAS RECEITAS FEDERAIS
PERÍODO: FEVEREIRO E MARÇO DE 2014 E MARÇO DE 2013
(A PREÇOS CORRENTES)

UNIDADE: R\$ MILHÕES

RECEITAS	2014		2013	VARIÇÃO (%)	
	MARÇO	FEVEREIRO	MARÇO	MAR/14 FEV/14	MAR/14 MAR/13
IMPOSTO SOBRE IMPORTAÇÃO	3.058	3.084	2.823	(0,84)	8,32
I.P.I-TOTAL	3.784	3.566	3.420	6,11	10,65
I.P.I-FUMO	201	146	189	37,28	6,11
I.P.I-BEBIDAS	319	310	283	2,77	12,87
I.P.I-AUTOMÓVEIS	359	299	242	19,96	48,21
I.P.I-VINCULADO À IMPORTAÇÃO	1.217	1.182	1.143	2,95	6,48
I.P.I-OUTROS	1.688	1.628	1.563	3,70	8,04
IMPOSTO SOBRE A RENDA-TOTAL	21.896	18.329	19.445	19,46	12,60
I.RENDA-PESSOA FÍSICA	1.258	1.108	1.016	13,48	23,78
I.RENDA-PESSOA JURÍDICA	8.817	6.758	8.329	30,47	5,86
ENTIDADES FINANCEIRAS	1.483	945	1.500	57,01	(1,14)
DEMAIS EMPRESAS	7.334	5.813	6.829	26,16	7,39
I.RENDA-RETIDO NA FONTE	11.821	10.462	10.100	12,99	17,05
I.R.R.F-RENDIMENTOS DO TRABALHO	7.531	6.273	6.524	20,05	15,43
I.R.R.F-RENDIMENTOS DE CAPITAL	2.183	2.324	1.868	(6,06)	16,85
I.R.R.F-RENDIMENTOS DE RESIDENTES NO EXTERIOR	1.346	1.129	1.080	19,18	24,58
I.R.R.F-OUTROS RENDIMENTOS	761	736	627	3,43	21,43
IOF - I. S/ OPERAÇÕES FINANCEIRAS	2.203	2.475	2.345	(10,98)	(6,06)
ITR - I. TERRITORIAL RURAL	13	12	12	12,54	11,60
COFINS - CONTRIB. P/ A SEGURIDADE SOCIAL	15.244	15.336	14.131	(0,60)	7,88
ENTIDADES FINANCEIRAS	1.129	1.113	766	1,41	47,42
DEMAIS EMPRESAS	14.115	14.223	13.365	(0,76)	5,61
CONTRIBUIÇÃO PARA O PIS/PASEP	4.115	4.201	3.895	(2,04)	5,65
ENTIDADES FINANCEIRAS	186	148	130	25,76	43,33
DEMAIS EMPRESAS	3.929	4.053	3.765	(3,06)	4,35
CSLL - CONTRIB. SOCIAL S/ LUCRO LÍQUIDO	4.353	3.613	4.044	20,49	7,65
ENTIDADES FINANCEIRAS	702	447	703	56,88	(0,16)
DEMAIS EMPRESAS	3.651	3.165	3.341	15,35	9,29
CIDE-COMBUSTÍVEIS	1	1	1	0,39	(6,17)
CONTRIBUIÇÃO PARA O FUNDAF	34	37	36	(9,07)	(6,84)
PSS - CONTRIB. DO PLANO DE SEGURIDADE DO SERVIDOR	2.035	2.037	1.837	(0,11)	10,75
OUTRAS RECEITAS ADMINISTRADAS	967	1.041	770	(7,15)	25,53
SUBTOTAL [A]	57.703	53.731	52.759	7,39	9,37
RECEITA PREVIDENCIÁRIA [B]	26.955	27.338	25.033	(1,40)	7,68
PRÓPRIA	24.093	22.513	22.631	7,02	6,46
DEMAIS	2.862	4.825	2.402	(40,69)	19,13
ADMINISTRADAS PELA RFB [C]=[A]+[B]	84.658	81.069	77.792	4,43	8,83
ADMINISTRADAS POR OUTROS ÓRGÃOS [D]	1.964	2.068	1.820	(5,03)	7,87
TOTAL GERAL [E]=[C]+[D]	86.621	83.137	79.613	4,19	8,80

TABELA I-A
ARRECAÇÃO DAS RECEITAS FEDERAIS
PERÍODO: FEVEREIRO E MARÇO DE 2014 E MARÇO DE 2013
(A PREÇOS DE MARÇO/2014 - IPCA)

UNIDADE: R\$ MILHÕES

RECEITAS	2014		2013	VARIÇÃO (%)	
	MARÇO	FEVEREIRO	MARÇO	MAR/14 FEV/14	MAR/14 MAR/13
IMPOSTO SOBRE IMPORTAÇÃO	3.058	3.113	2.997	(1,74)	2,04
I.P.I-TOTAL	3.784	3.599	3.630	5,14	4,24
I.P.I-FUMO	201	147	201	36,03	(0,04)
I.P.I-BEBIDAS	319	313	300	1,83	6,32
I.P.I-AUTOMÓVEIS	359	302	257	18,87	39,62
I.P.I-VINCULADO À IMPORTAÇÃO	1.217	1.193	1.214	2,01	0,30
I.P.I-OUTROS	1.688	1.643	1.659	2,75	1,77
IMPOSTO SOBRE A RENDA-TOTAL	21.896	18.497	20.642	18,38	6,08
I.RENDA-PESSOA FÍSICA	1.258	1.119	1.079	12,45	16,61
I.RENDA-PESSOA JURÍDICA	8.817	6.820	8.842	29,28	(0,28)
ENTIDADES FINANCEIRAS	1.483	953	1.592	55,58	(6,87)
DEMAIS EMPRESAS	7.334	5.867	7.249	25,01	1,17
I.RENDA-RETIDO NA FONTE	11.821	10.559	10.721	11,96	10,26
I.R.R.F-RENDIMENTOS DO TRABALHO	7.531	6.331	6.926	18,96	8,74
I.R.R.F-RENDIMENTOS DE CAPITAL	2.183	2.345	1.983	(6,91)	10,08
I.R.R.F-RENDIMENTOS DE RESIDENTES NO EXTERIOR	1.346	1.140	1.147	18,09	17,36
I.R.R.F-OUTROS RENDIMENTOS	761	743	665	2,48	14,39
IOF - I. S/ OPERAÇÕES FINANCEIRAS	2.203	2.497	2.489	(11,79)	(11,51)
ITR - I. TERRITORIAL RURAL	13	12	13	11,51	5,13
COFINS - CONTRIB. P/ A SEGURIDADE SOCIAL	15.244	15.478	15.000	(1,51)	1,62
ENTIDADES FINANCEIRAS	1.129	1.123	813	0,49	38,87
DEMAIS EMPRESAS	14.115	14.354	14.187	(1,67)	(0,51)
CONTRIBUIÇÃO PARA O PIS/PASEP	4.115	4.240	4.135	(2,94)	(0,48)
ENTIDADES FINANCEIRAS	186	149	138	24,62	35,03
DEMAIS EMPRESAS	3.929	4.090	3.997	(3,94)	(1,70)
CSLL - CONTRIB. SOCIAL S/ LUCRO LÍQUIDO	4.353	3.646	4.292	19,40	1,41
ENTIDADES FINANCEIRAS	702	451	746	55,45	(5,95)
DEMAIS EMPRESAS	3.651	3.194	3.546	14,30	2,96
CIDE-COMBUSTÍVEIS	1	1	1	(0,52)	(11,61)
CONTRIBUIÇÃO PARA O FUNDAF	34	37	38	(9,90)	(12,24)
PSS - CONTRIB. DO PLANO DE SEGURIDADE DO SERVIDOR	2.035	2.055	1.950	(1,02)	4,33
OUTRAS RECEITAS ADMINISTRADAS	967	1.051	818	(7,99)	18,26
SUBTOTAL [A]	57.703	54.226	56.005	6,41	3,03
RECEITA PREVIDENCIÁRIA [B]	26.955	27.590	26.574	(2,30)	1,44
PRÓPRIA	24.093	22.720	24.023	6,04	0,29
DEMAIS	2.862	4.870	2.550	(41,23)	12,22
ADMINISTRADAS PELA RFB [C]=[A]+[B]	84.658	81.815	82.579	3,47	2,52
ADMINISTRADAS POR OUTROS ÓRGÃOS [D]	1.964	2.087	1.932	(5,90)	1,62
TOTAL GERAL [E]=[C]+[D]	86.621	83.902	84.511	3,24	2,50

TABELA II
ARRECAÇÃO DAS RECEITAS FEDERAIS
PERÍODO: JANEIRO A MARÇO - 2013/2012
(A PREÇOS CORRENTES)

UNIDADE: R\$ MILHÕES

RECEITAS	2014 [A]	2013 [B]	VAR. (%) [A]/[B]	PARTICIPAÇÃO (%)	
				2014	2013
IMPOSTO SOBRE IMPORTAÇÃO	9.569	8.191	16,82	3,26	3,01
I.P.I-TOTAL	12.327	10.961	12,46	4,20	4,03
I.P.I-FUMO	1.649	1.299	26,96	0,56	0,48
I.P.I-BEBIDAS	984	1.068	(7,87)	0,34	0,39
I.P.I-AUTOMÓVEIS	1.004	785	27,88	0,34	0,29
I.P.I-VINCULADO À IMPORTAÇÃO	3.743	3.288	13,82	1,28	1,21
I.P.I-OUTROS	4.947	4.521	9,43	1,69	1,66
IMPOSTO SOBRE A RENDA-TOTAL	79.965	75.432	6,01	27,25	27,76
I.RENDA-PESSOA FÍSICA	3.703	3.214	15,21	1,26	1,18
I.RENDA-PESSOA JURÍDICA	37.864	38.633	(1,99)	12,90	14,22
ENTIDADES FINANCEIRAS	8.117	9.730	(16,58)	2,77	3,58
DEMAIS EMPRESAS	29.747	28.902	2,92	10,14	10,64
I.RENDA-RETIDO NA FONTE	38.399	33.585	14,33	13,09	12,36
I.R.R.F-RENDIMENTOS DO TRABALHO	23.386	20.870	12,05	7,97	7,68
I.R.R.F-RENDIMENTOS DE CAPITAL	7.885	6.724	17,27	2,69	2,47
I.R.R.F-RENDIMENTOS DE RESIDENTES NO EXTERIOR	4.686	3.796	23,46	1,60	1,40
I.R.R.F-OUTROS RENDIMENTOS	2.442	2.196	11,23	0,83	0,81
IOF - I. S/ OPERAÇÕES FINANCEIRAS	6.852	7.012	(2,28)	2,34	2,58
ITR - I. TERRITORIAL RURAL	38	33	14,06	0,01	0,01
COFINS - CONTRIB. P/ A SEGURIDADE SOCIAL	48.153	44.881	7,29	16,41	16,52
ENTIDADES FINANCEIRAS	3.445	2.790	23,46	1,17	1,03
DEMAIS EMPRESAS	44.708	42.091	6,22	15,24	15,49
CONTRIBUIÇÃO PARA O PIS/PASEP	13.143	12.192	7,80	4,48	4,49
ENTIDADES FINANCEIRAS	513	487	5,30	0,17	0,18
DEMAIS EMPRESAS	12.629	11.705	7,90	4,30	4,31
CSSL - CONTRIB. SOCIAL S/ LUCRO LÍQUIDO	19.634	19.514	0,62	6,69	7,18
ENTIDADES FINANCEIRAS	4.348	5.147	(15,52)	1,48	1,89
DEMAIS EMPRESAS	15.286	14.367	6,40	5,21	5,29
CIDE-COMBUSTÍVEIS	2	3	(10,03)	0,00	0,00
CONTRIBUIÇÃO PARA O FUNDAF	88	97	(8,73)	0,03	0,04
PSS - CONTRIB. DO PLANO DE SEGURIDADE DO SERVIDOR	6.313	5.268	19,84	2,15	1,94
OUTRAS RECEITAS ADMINISTRADAS	3.766	2.685	40,23	1,28	0,99
SUBTOTAL [A]	199.851	186.270	7,29	68,11	68,55
RECEITA PREVIDENCIÁRIA [B]	83.012	75.728	9,62	28,29	27,87
PRÓPRIA	72.561	66.884	8,49	24,73	24,61
DEMAIS	10.451	8.844	18,17	3,56	3,25
ADMINISTRADAS PELA RFB [C]=[A]+[B]	282.863	261.998	7,96	96,40	96,42
ADMINISTRADAS POR OUTROS ÓRGÃOS [D]	10.562	9.733	8,52	3,60	3,58
TOTAL GERAL [E]=[C]+[D]	293.426	271.731	7,98	100,00	100,00

TABELA II-A
ARRECAÇÃO DAS RECEITAS FEDERAIS
PERÍODO: JANEIRO A MARÇO - 2013/2012
(A PREÇOS DE MARÇO/2014 - IPCA)

UNIDADE: R\$ MILHÕES

RECEITAS	2014 [A]	2013 [B]	VAR. (%) [A]/[B]	PARTICIPAÇÃO (%)	
				2014	2013
IMPOSTO SOBRE IMPORTAÇÃO	9.653	8.741	10,43	3,26	3,01
I.P.I-TOTAL	12.440	11.702	6,31	4,20	4,03
I.P.I-FUMO	1.671	1.391	20,18	0,56	0,48
I.P.I-BEBIDAS	993	1.141	(12,97)	0,34	0,39
I.P.I-AUTOMÓVEIS	1.013	838	20,83	0,34	0,29
I.P.I-VINCULADO À IMPORTAÇÃO	3.775	3.509	7,59	1,27	1,21
I.P.I-OUTROS	4.988	4.823	3,42	1,68	1,66
IMPOSTO SOBRE A RENDA-TOTAL	80.776	80.596	0,22	27,27	27,78
I.RENDA-PESSOA FÍSICA	3.734	3.430	8,88	1,26	1,18
I.RENDA-PESSOA JURÍDICA	38.286	41.306	(7,31)	12,93	14,24
ENTIDADES FINANCEIRAS	8.217	10.414	(21,09)	2,77	3,59
DEMAIS EMPRESAS	30.069	30.892	(2,66)	10,15	10,65
I.RENDA-RETIDO NA FONTE	38.755	35.860	8,07	13,08	12,36
I.R.R.F-RENDIMENTOS DO TRABALHO	23.598	22.281	5,91	7,97	7,68
I.R.R.F-RENDIMENTOS DE CAPITAL	7.961	7.181	10,86	2,69	2,47
I.R.R.F-RENDIMENTOS DE RESIDENTES NO EXTERIOR	4.732	4.055	16,71	1,60	1,40
I.R.R.F-OUTROS RENDIMENTOS	2.464	2.344	5,11	0,83	0,81
IOF - I. S/ OPERAÇÕES FINANCEIRAS	6.910	7.481	(7,64)	2,33	2,58
ITR - I. TERRITORIAL RURAL	38	36	7,79	0,01	0,01
COFINS - CONTRIB. P/ A SEGURIDADE SOCIAL	48.578	47.908	1,40	16,40	16,51
ENTIDADES FINANCEIRAS	3.475	2.980	16,62	1,17	1,03
DEMAIS EMPRESAS	45.104	44.928	0,39	15,23	15,48
CONTRIBUIÇÃO PARA O PIS/PASEP	13.259	13.013	1,89	4,48	4,48
ENTIDADES FINANCEIRAS	517	520	(0,58)	0,17	0,18
DEMAIS EMPRESAS	12.742	12.493	1,99	4,30	4,31
CSLL - CONTRIB. SOCIAL S/ LUCRO LÍQUIDO	19.856	20.864	(4,83)	6,70	7,19
ENTIDADES FINANCEIRAS	4.404	5.510	(20,08)	1,49	1,90
DEMAIS EMPRESAS	15.452	15.354	0,64	5,22	5,29
CIDE-COMBUSTÍVEIS	2	3	(14,96)	0,00	0,00
CONTRIBUIÇÃO PARA O FUNDAF	89	103	(13,78)	0,03	0,04
PSS - CONTRIB. DO PLANO DE SEGURIDADE DO SERVIDOR	6.368	5.618	13,35	2,15	1,94
OUTRAS RECEITAS ADMINISTRADAS	3.804	2.867	32,66	1,28	0,99
SUBTOTAL [A]	201.775	198.933	1,43	68,12	68,56
RECEITA PREVIDENCIÁRIA [B]	83.728	80.807	3,61	28,27	27,85
PRÓPRIA	73.188	71.361	2,56	24,71	24,59
DEMAIS	10.540	9.446	11,58	3,56	3,26
ADMINISTRADAS PELA RFB [C]=[A]+[B]	285.502	279.741	2,06	96,39	96,41
ADMINISTRADAS POR OUTROS ÓRGÃOS [D]	10.687	10.411	2,65	3,61	3,59
TOTAL GERAL [E]=[C]+[D]	296.189	290.151	2,08	100,00	100,00

TABELA III
ARRECAÇÃO DAS RECEITAS FEDERAIS
PERÍODO: JANEIRO DE 2009 A MARÇO DE 2014
(A PREÇOS CORRENTES)

UNIDADE: R\$ MILHÕES

MÊS	I. Renda	IPI (Exceto IPI-Vinculado)	I. Importação e IPI-Vinculado	Contribuições (*)	Receita Previdenciária	Outros	Receitas Administradas pela RFB	Receitas Administradas por Outros Órgãos	Total Geral (**)
JAN	21.053	1.706	2.227	18.160	14.911	2.137	60.194	2.648	62.842
FEV	11.622	1.471	1.849	14.085	14.440	2.035	45.502	758	46.260
MAR	15.916	1.404	2.439	16.729	15.651	1.850	53.989	774	54.764
ABR	17.782	1.815	1.822	17.707	15.587	2.084	56.799	2.222	59.021
MAIO	12.755	1.500	1.786	15.646	15.811	2.795	50.293	900	51.193
JUN	16.385	1.771	1.786	16.455	15.597	2.223	54.217	1.174	55.391
JUL	16.492	1.809	1.885	18.719	15.794	2.431	57.131	2.946	60.077
AGO	11.942	1.810	1.923	17.097	15.812	3.941	52.524	1.006	53.531
SET	12.698	1.939	2.095	18.458	15.660	789	51.639	1.267	52.906
OUT	20.042	2.254	2.187	21.292	16.371	4.283	66.429	3.811	70.239
NOV	16.822	2.465	2.287	22.493	18.690	6.495	69.252	5.393	74.645
DEZ	18.087	2.398	2.216	20.664	26.414	2.381	72.159	3.775	75.934
TOTAL 2009	191.597	22.343	24.502	217.505	200.737	33.444	690.127	26.675	716.802
JAN	22.599	2.160	2.157	23.024	17.180	3.390	70.511	3.985	74.496
FEV	11.802	1.832	2.093	17.787	16.829	3.251	53.594	1.488	55.082
MAR	15.205	1.846	2.648	18.739	17.441	3.492	59.371	1.505	60.876
ABR	21.268	2.392	2.299	21.285	18.027	3.142	68.414	4.047	72.461
MAIO	14.772	2.268	2.572	18.763	18.199	4.197	60.770	1.865	62.635
JUN	15.591	2.420	2.693	19.100	18.347	3.564	61.715	1.277	62.992
JUL	17.727	2.222	2.764	21.181	18.589	3.370	65.853	3.759	69.613
AGO	15.244	2.445	3.042	20.148	19.008	2.976	62.863	1.499	64.362
SET	14.650	2.564	3.027	20.557	18.989	4.117	63.903	1.185	65.088
OUT	19.883	2.638	2.926	23.494	19.362	4.323	72.626	3.448	76.074
NOV	16.134	2.772	3.230	22.634	19.988	3.554	68.311	1.289	69.600
DEZ	23.328	3.110	2.989	28.120	31.651	2.632	91.830	1.411	93.241
TOTAL 2010	208.201	28.670	32.440	254.834	233.609	42.007	799.760	26.759	826.519
JAN	29.749	3.022	2.837	27.744	20.801	3.032	87.186	3.885	91.071
FEV	14.645	2.403	2.849	20.407	19.241	3.265	62.810	1.330	64.139
MAR	18.468	2.524	3.183	22.430	19.453	3.299	69.357	1.627	70.984
ABR	25.934	2.860	2.907	23.881	21.456	3.469	80.507	4.648	85.155
MAIO	17.451	2.593	3.209	21.714	20.928	4.097	69.992	1.542	71.534
JUN	21.108	2.726	3.092	22.567	21.490	10.087	81.070	1.656	82.726
JUL	23.311	3.017	3.287	31.161	22.015	2.367	85.159	5.088	90.247
AGO	16.160	2.583	3.661	23.368	21.578	5.629	72.978	1.629	74.607
SET	15.873	2.825	3.636	22.874	22.859	5.559	73.626	1.475	75.100
OUT	25.427	3.231	3.784	25.538	22.587	3.392	83.959	4.778	88.737
NOV	18.329	2.694	4.189	24.584	22.745	4.780	77.321	1.645	78.966
DEZ	23.364	2.705	3.837	23.440	36.434	5.171	94.951	1.674	96.625
JAN-DEZ 2011	249.818	33.182	40.470	289.707	271.588	54.148	938.914	30.979	969.892
JAN	32.506	3.295	3.625	29.913	23.693	3.994	97.025	5.555	102.579
FEV	17.548	2.254	3.405	22.737	20.629	3.584	70.157	1.746	71.902
MAR	21.523	2.247	3.771	23.927	24.456	4.499	80.423	1.944	82.367
ABR	27.837	2.916	3.529	25.292	23.932	3.300	86.807	5.821	92.628
MAIO	17.712	2.727	4.322	22.817	24.013	4.354	75.945	2.026	77.971
JUN	21.934	2.159	3.775	23.996	23.873	3.509	79.246	1.861	81.107
JUL	21.998	2.097	4.090	26.132	24.417	3.416	82.150	5.796	87.947
AGO	16.603	2.213	4.440	24.109	24.864	3.237	75.467	1.607	77.074
SET	17.823	2.497	3.688	24.898	24.079	3.486	76.473	1.742	78.215
OUT	23.119	2.224	4.492	27.174	24.698	3.401	85.109	5.407	90.516
NOV	20.538	2.697	4.054	26.355	24.860	3.430	81.933	1.774	83.707
DEZ	25.006	2.636	3.885	26.762	38.806	4.260	101.354	1.892	103.246
JAN-DEZ 2012	264.146	29.962	47.076	304.114	302.321	44.470	992.089	37.171	1.029.260
JAN	38.140	3.261	4.174	34.893	26.088	3.379	109.934	6.131	116.066
FEV	17.847	2.136	3.339	23.070	24.606	3.273	74.271	1.782	76.052
MAR	19.445	2.277	3.967	23.912	25.033	3.159	77.792	1.820	79.613
ABR	29.041	2.540	4.250	27.590	26.054	3.603	93.078	5.635	98.713
MAIO	22.214	2.572	3.980	27.839	26.200	3.485	86.290	1.568	87.858
JUN	21.271	2.685	4.120	25.234	25.891	4.721	83.922	1.761	85.683
JUL	23.912	2.536	4.777	27.970	26.490	3.432	89.116	5.176	94.293
AGO	18.649	2.524	4.828	25.728	26.891	3.397	82.017	1.940	83.956
SET	18.798	2.813	4.488	25.465	26.748	3.953	82.266	1.946	84.212
OUT	26.697	2.653	5.209	29.178	27.369	3.640	94.744	6.254	100.999
NOV	22.862	2.945	4.460	28.757	27.599	23.960	110.583	1.934	112.517
DEZ	33.934	2.950	4.816	44.231	42.965	(12.733)	116.164	2.200	118.364
JAN-DEZ 2013	292.810	31.891	52.407	343.866	331.937	47.268	1.100.178	38.148	1.138.326
JAN	39.740	3.633	4.769	36.312	28.719	3.963	117.136	6.531	123.667
FEV	18.329	2.384	4.267	25.187	27.338	3.565	81.069	2.068	83.137
MAR	21.896	2.567	4.276	25.747	26.955	3.216	84.658	1.964	86.621
JAN-MAR 2014	79.965	8.584	13.312	87.246	83.012	10.744	282.863	10.562	293.426

(*) CPMF, COFINS, PIS/PASEP, CSLL e CIDE-COMBUSTÍVEIS.

TABELA III-A
ARRECAÇÃO DAS RECEITAS FEDERAIS
PERÍODO: JANEIRO DE 2009 A MARÇO DE 2014
(A PREÇOS DE MARÇO/2014 - IPCA)

UNIDADE: R\$ MILHÕES

MÊS	I. Renda	IPI (Exceto IPI-Vinculado)	I. Importação e IPI-Vinculado	Contribuições (*)	Receita Previdenciária	Outros	Receitas Administradas pela RFB	Receitas Administradas por Outros Órgãos	Total Geral (**)
JAN	28.235	2.288	2.986	24.355	19.998	2.867	80.729	3.552	84.281
FEV	15.501	1.963	2.466	18.787	19.260	2.715	60.691	1.011	61.702
MAR	21.187	1.869	3.247	22.269	20.833	2.462	71.868	1.031	72.899
ABR	23.558	2.405	2.414	23.459	20.650	2.761	75.247	2.944	78.190
MAIO	16.819	1.978	2.355	20.631	20.848	3.685	66.316	1.187	67.503
JUN	21.528	2.327	2.346	21.619	20.493	2.921	71.234	1.543	72.777
JUL	21.617	2.371	2.471	24.535	20.702	3.187	74.883	3.861	78.744
AGO	15.630	2.368	2.516	22.375	20.694	5.157	68.742	1.317	70.059
SET	16.579	2.531	2.736	24.099	20.446	1.030	67.421	1.654	69.075
OUT	26.094	2.935	2.848	27.722	21.314	5.577	86.489	4.961	91.450
NOV	21.812	3.196	2.965	29.166	24.235	8.422	89.796	6.993	96.789
DEZ	23.366	3.098	2.862	26.695	34.124	3.075	93.221	4.876	98.098
TOTAL 2009	251.926	29.330	32.213	285.713	263.596	43.859	906.637	34.931	941.567
JAN	28.978	2.769	2.766	29.523	22.030	4.348	90.413	5.110	95.524
FEV	15.016	2.331	2.663	22.632	21.412	4.136	68.190	1.893	70.083
MAR	19.245	2.337	3.352	23.719	22.076	4.420	75.150	1.905	77.055
ABR	26.767	3.011	2.894	26.789	22.689	3.955	86.105	5.094	91.198
MAIO	18.513	2.842	3.223	23.514	22.806	5.259	76.157	2.337	78.495
JUN	19.539	3.033	3.375	23.937	22.992	4.467	77.341	1.601	78.941
JUL	22.214	2.784	3.464	26.541	23.293	4.222	82.519	4.711	87.230
AGO	19.094	3.062	3.810	25.237	23.809	3.728	78.740	1.878	80.618
SET	18.268	3.197	3.774	25.634	23.678	5.134	79.685	1.477	81.162
OUT	24.609	3.266	3.622	29.078	23.964	5.350	89.888	4.267	94.155
NOV	19.804	3.402	3.964	27.783	24.535	4.363	83.852	1.582	85.433
DEZ	28.456	3.794	3.646	34.301	38.608	3.210	112.015	1.721	113.736
TOTAL 2010	260.501	35.829	40.553	318.689	291.893	52.591	1.000.055	33.576	1.033.632
JAN	35.990	3.656	3.432	33.564	25.165	3.668	105.475	4.700	110.175
FEV	17.576	2.884	3.419	24.492	23.092	3.918	75.382	1.596	76.978
MAR	21.991	3.005	3.790	26.709	23.163	3.928	82.587	1.938	84.525
ABR	30.645	3.380	3.435	28.219	25.354	4.099	95.132	5.493	100.624
MAIO	20.524	3.050	3.774	25.538	24.614	4.819	82.320	1.813	84.133
JUN	24.788	3.201	3.631	26.502	25.238	11.846	95.206	1.945	97.151
JUL	27.332	3.537	3.854	36.537	25.813	2.776	99.849	5.966	105.814
AGO	18.877	3.017	4.277	27.297	25.207	6.575	85.251	1.903	87.154
SET	18.445	3.283	4.225	26.580	26.562	6.459	85.554	1.714	87.268
OUT	29.420	3.738	4.378	29.548	26.134	3.925	97.143	5.528	102.672
NOV	21.097	3.100	4.822	28.297	26.181	5.502	89.000	1.894	90.894
DEZ	26.760	3.098	4.395	26.846	41.728	5.923	108.750	1.917	110.667
JAN-DEZ 2011	293.446	38.950	47.431	340.129	318.252	63.440	1.101.647	36.408	1.138.055
JAN	37.022	3.753	4.129	34.069	26.985	4.549	110.506	6.326	116.832
FEV	19.896	2.556	3.861	25.780	23.390	4.064	79.547	1.979	81.526
MAR	24.352	2.542	4.267	27.073	27.672	5.090	90.996	2.200	93.196
ABR	31.297	3.279	3.967	28.436	26.907	3.710	97.595	6.545	104.139
MAIO	19.842	3.054	4.842	25.561	26.900	4.877	85.076	2.270	87.346
JUN	24.551	2.417	4.225	26.860	26.723	3.928	88.704	2.083	90.788
JUL	24.518	2.337	4.559	29.126	27.214	3.807	91.561	6.461	98.021
AGO	18.429	2.457	4.929	26.762	27.599	3.593	83.769	1.784	85.553
SET	19.672	2.756	4.071	27.481	26.577	3.848	84.404	1.923	86.327
OUT	25.367	2.441	4.929	29.816	27.100	3.732	93.385	5.932	99.318
NOV	22.400	2.941	4.421	28.745	27.115	3.741	89.364	1.935	91.299
DEZ	27.060	2.852	4.204	28.961	41.993	4.609	109.680	2.047	111.727
JAN-DEZ 2012	294.408	33.385	52.403	338.669	336.174	49.549	1.104.587	41.485	1.146.072
JAN	40.921	3.498	4.478	37.437	27.991	3.625	117.951	6.578	124.529
FEV	19.034	2.278	3.561	24.604	26.243	3.491	79.211	1.900	81.111
MAR	20.642	2.417	4.211	25.383	26.574	3.353	82.579	1.932	84.511
ABR	30.660	2.681	4.487	29.127	27.506	3.804	98.265	5.949	104.213
MAIO	23.366	2.706	4.186	29.282	27.558	3.665	90.763	1.649	92.412
JUN	22.316	2.817	4.322	26.473	27.163	4.952	88.042	1.847	89.890
JUL	25.078	2.660	5.010	29.334	27.782	3.600	93.464	5.429	98.893
AGO	19.512	2.641	5.051	26.918	28.136	3.554	85.812	2.029	87.842
SET	19.600	2.933	4.679	26.551	27.889	4.121	85.773	2.029	87.802
OUT	27.677	2.750	5.400	30.249	28.374	3.773	98.224	6.484	104.707
NOV	23.574	3.036	4.599	29.653	28.459	24.706	114.027	1.995	116.022
DEZ	34.672	3.014	4.921	45.194	43.900	(13.009)	118.691	2.248	120.939
JAN-DEZ 2013	307.050	33.431	54.906	360.205	347.574	49.636	1.152.802	40.070	1.192.872
JAN	40.382	3.692	4.846	36.898	29.183	4.027	119.029	6.636	125.666
FEV	18.497	2.406	4.306	25.419	27.590	3.597	81.815	2.087	83.902
MAR	21.896	2.567	4.276	25.747	26.955	3.216	84.658	1.964	86.621
JAN-MAR 2014	80.776	8.665	13.428	88.065	83.728	10.841	285.502	10.687	296.189

(*) CPMF, COFINS, PIS/PASEP, CSLL e CIDE-COMBUSTÍVEIS.

TABELA IV
ARRECADAÇÃO DAS RECEITAS FEDERAIS
PERÍODO: 1995 A 2014(*)
(A PREÇOS CORRENTES)

UNIDADE: R\$ MILHÕES

RECEITAS	ARRECADAÇÃO																			
	1995	1996	1997	1998	1999	2000	2001	2002	2003	2004	2005	2006	2007	2008	2009	2010	2011	2012	2013	2014(*)
IMPOSTO SOBRE IMPORTAÇÃO	4.911	4.221	5.138	6.544	7.916	8.493	9.078	7.969	8.083	9.201	9.080	10.036	12.257	17.235	16.092	21.119	26.734	31.111	37.197	9.569
I.P.I-TOTAL	13.635	15.512	16.833	16.306	16.503	18.697	19.385	19.629	19.295	22.621	26.320	28.159	33.863	39.466	30.753	39.991	46.918	45.927	47.101	12.327
I.P.I-FUMO	2.488	2.874	2.840	2.537	2.282	1.998	2.007	1.923	1.990	2.292	2.302	2.396	2.803	3.211	3.314	3.705	3.744	4.077	5.097	1.649
I.P.I-BEBIDAS	1.384	1.777	1.995	2.268	1.906	1.935	1.973	1.760	1.782	1.988	2.304	2.612	2.582	2.438	2.291	2.419	2.830	3.147	3.427	984
I.P.I-AUTOMÓVEIS	601	991	1.127	875	996	2.373	2.594	2.578	2.204	2.919	3.718	4.290	5.208	5.998	2.054	5.672	6.978	4.126	3.505	1.004
I.P.I-VINCULADO À IMPORTAÇÃO	2.987	2.897	3.827	4.188	4.540	4.830	4.765	4.887	4.519	5.175	5.288	6.158	7.702	10.402	8.410	11.321	13.736	15.965	15.210	3.743
I.P.I-OUTROS	6.175	6.972	7.044	6.436	6.778	7.561	8.047	8.480	8.800	10.248	12.709	12.703	15.567	17.417	14.684	16.873	19.631	18.612	19.862	4.947
IMPOSTO SOBRE A RENDA-TOTAL	28.969	33.693	36.524	45.818	51.516	56.225	64.744	85.382	91.669	101.144	123.985	136.492	160.316	191.755	191.597	208.201	249.818	264.146	292.810	79.965
I.RENDA-PESSOA FÍSICA	2.165	2.494	2.849	3.030	3.257	3.649	4.057	4.460	5.103	6.134	7.367	8.535	13.655	14.986	14.840	17.254	21.973	24.310	26.452	3.703
I.RENDA-PESSOA JURÍDICA	9.342	12.906	12.802	12.503	13.750	17.538	16.855	33.673	32.778	37.535	50.809	55.849	70.034	84.726	84.521	89.101	104.054	108.840	126.149	37.864
ENTIDADES FINANCEIRAS	1.163	1.521	1.968	1.978	2.530	3.091	2.358	5.660	5.563	5.552	7.048	9.066	13.572	12.635	13.612	13.118	15.071	20.135	21.894	8.117
DEMAIS EMPRESAS	8.179	11.385	10.835	10.525	11.220	14.447	14.497	28.013	27.215	31.983	43.761	46.782	56.462	72.091	70.909	75.983	88.984	88.705	104.254	29.747
I.RENDA-RETIRO NA FONTE	17.462	18.294	20.873	30.286	34.509	35.039	43.832	47.250	53.789	57.475	65.809	72.109	76.627	92.042	92.236	101.847	123.791	130.997	140.209	38.399
I.R.R.F-RENDIMENTOS DO TRABALHO	10.881	10.871	12.510	14.649	15.277	18.246	21.556	22.429	26.318	31.397	35.582	39.082	42.347	51.610	52.177	59.824	68.825	75.106	78.820	23.386
I.R.R.F-RENDIMENTOS DE CAPITAL	4.175	4.902	5.029	11.956	13.656	10.706	15.206	16.253	18.936	17.129	19.814	20.891	21.421	24.854	22.927	24.185	34.254	32.980	34.469	7.885
I.R.R.F-RENDIMENTOS DE RESIDENTES NO EXTERIOR	1.313	1.233	1.683	1.946	3.455	3.271	4.505	5.370	5.582	5.556	6.148	7.389	7.801	9.562	10.657	11.299	13.402	14.743	16.971	4.686
I.R.R.F-OUTROS RENDIMENTOS	1.093	1.287	1.651	1.735	2.121	2.816	2.565	3.197	2.953	3.393	4.265	4.746	5.057	6.016	6.475	6.590	7.310	8.168	9.949	2.442
IOF - I. S/ OPERAÇÕES FINANCEIRAS	3.223	2.855	3.785	3.541	4.877	3.123	3.584	4.022	4.446	5.219	6.100	6.773	7.834	20.341	19.243	26.601	31.807	30.772	29.415	6.852
ITR - I. TERRITORIAL RURAL	105	262	209	224	273	267	226	245	289	292	323	343	379	470	475	526	603	677	848	38
COFINS - CONTRIB. P/ A SEGURIDADE SOCIAL	15.226	17.892	19.118	18.745	32.184	39.277	45.944	51.328	58.125	77.452	86.878	91.130	102.908	120.801	117.886	139.690	158.079	174.470	201.527	48.153
ENTIDADES FINANCEIRAS	-	-	-	-	1.447	2.490	2.541	3.560	4.233	4.544	5.932	4.799	5.544	6.002	7.384	7.437	9.577	10.490	18.268	3.445
DEMAIS EMPRESAS	15.226	17.892	19.118	18.745	30.737	36.787	43.403	47.768	53.893	72.907	80.946	86.331	97.365	114.799	110.502	132.253	148.502	163.980	183.259	44.708
CONTRIBUIÇÃO PARA O PIS/PASEP	6.122	7.390	7.590	7.547	9.835	9.895	11.297	12.673	17.023	19.594	21.856	24.042	26.836	31.598	31.755	40.548	41.844	46.217	51.899	13.143
ENTIDADES FINANCEIRAS	445	380	536	586	1.875	499	561	741	829	750	968	898	1.088	1.182	1.371	1.354	1.655	1.787	2.892	513
DEMAIS EMPRESAS	5.678	7.010	7.054	6.961	7.960	9.397	10.736	11.931	16.194	18.845	20.888	23.145	25.748	30.417	30.384	39.194	40.189	44.430	49.006	12.629
CSLL - CONTRIB. SOCIAL S/ LUCRO LÍQUIDO	5.852	6.598	7.698	7.704	7.303	9.164	9.279	13.216	16.331	19.845	25.891	27.966	34.501	43.970	44.237	45.928	58.127	57.514	65.732	19.634
ENTIDADES FINANCEIRAS	1.176	1.153	1.451	1.078	1.369	1.317	943	2.767	1.706	1.930	2.287	2.878	4.765	5.885	9.033	8.937	8.524	11.204	11.419	4.348
DEMAIS EMPRESAS	4.676	5.445	6.247	6.626	5.933	7.847	8.337	10.450	14.625	17.915	23.604	25.088	29.736	38.085	35.204	36.991	49.603	46.310	54.314	15.286
CIDE-COMBUSTÍVEIS	-	-	-	-	-	-	-	7.228	7.357	7.668	7.680	7.811	7.939	5.934	4.828	7.738	8.924	2.736	35	2
CONTRIBUIÇÃO PARA O FUNDAF	336	402	404	398	370	372	356	339	323	301	306	348	367	252	327	429	580	561	546	88
PSS - CONTRIB. DO PLANO DE SEGURIDADE DO SERVIDOR	-	-	-	-	-	-	-	-	-	-	-	11.997	15.150	16.071	18.513	20.811	22.588	22.983	24.580	6.313
OUTRAS RECEITAS ADMINISTRADAS	460	324	7.169	8.472	8.637	16.651	20.224	24.315	27.990	32.160	32.983	36.753	44.128	7.903	13.685	14.570	21.304	12.652	16.553	3.766
SUBTOTAL [A]	78.839	89.148	104.469	115.299	139.415	162.164	184.119	226.346	250.933	295.496	341.401	381.848	446.479	495.795	489.390	566.152	667.326	689.768	748.241	199.851
RECEITA PREVIDENCIÁRIA [B]	35.138	43.686	47.971	50.141	52.503	58.651	67.413	76.044	86.719	101.214	115.897	133.138	153.845	180.476	200.737	233.609	271.588	302.321	331.937	83.012
PRÓPRIA	32.165	40.378	44.148	46.508	49.128	54.654	62.782	70.850	80.701	93.653	108.172	123.449	140.188	163.486	182.128	212.064	246.074	273.351	299.080	72.561
DEMAIS	2.973	3.307	3.822	3.633	3.375	3.997	4.631	5.194	6.019	7.561	7.725	9.688	13.657	16.991	18.609	21.544	25.514	28.970	32.857	10.451
ADMINISTRADAS PELA RFB [C]=[A]+[B]	113.977	132.834	152.440	165.440	191.918	220.815	251.532	302.390	337.653	396.710	457.297	514.986	600.324	676.272	690.127	799.760	938.914	992.089	1.100.178	282.863
ADMINISTRADAS POR OUTROS ÓRGÃOS [D]	5.166	5.948	8.207	17.845	12.101	13.442	11.737	14.740	18.354	22.069	17.352	20.368	17.642	25.474	26.675	26.759	30.979	37.171	38.148	10.562
TOTAL GERAL [E]=[C]+[D]	119.143	138.782	160.647	183.285	204.020	234.257	263.269	317.129	356.007	418.779	474.649	535.354	617.966	701.746	716.802	826.519	969.892	1.029.260	1.138.326	293.426

(*) Até março.

TABELA IV-A
ARRECADÇÃO DAS RECEITAS FEDERAIS
PERÍODO: 1995 A 2014(*)
(A PREÇOS DE MARÇO/2014 - IPCA)

UNIDADE: R\$ MILHÕES

RECEITAS	ARRECADÇÃO																			
	1995	1996	1997	1998	1999	2000	2001	2002	2003	2004	2005	2006	2007	2008	2009	2010	2011	2012	2013	2014(*)
IMPOSTO SOBRE IMPORTAÇÃO	16.802	12.419	14.164	17.500	20.146	20.194	20.269	16.339	14.504	15.448	14.285	15.153	17.847	23.717	21.156	26.404	31.336	34.619	38.971	9.653
I.P.I-TOTAL	46.695	45.686	46.438	43.607	42.023	44.487	43.233	40.316	34.567	37.984	41.382	42.511	49.284	54.381	40.387	49.978	55.045	51.169	49.366	12.440
I.P.I-FUMO	8.506	8.480	7.841	6.789	5.835	4.762	4.478	3.954	3.566	3.854	3.623	3.619	4.079	4.427	4.354	4.639	4.397	4.540	5.350	1.671
I.P.I-BEBIDAS	4.726	5.247	5.504	6.069	4.871	4.605	4.408	3.620	3.194	3.341	3.621	3.944	3.761	3.366	3.013	3.028	3.320	3.509	3.602	993
I.P.I-AUTOMÓVEIS	2.067	2.911	3.113	2.338	2.509	5.635	5.787	5.298	3.950	4.899	5.839	6.475	7.577	8.272	2.686	7.077	8.197	4.613	3.676	1.013
I.P.I-VINCULADO À IMPORTAÇÃO	10.268	8.517	10.551	11.200	11.562	11.485	10.635	10.038	8.111	8.688	8.315	9.296	11.211	14.310	11.057	14.149	16.095	17.785	15.935	3.775
I.P.I-OUTROS	21.129	20.531	19.430	17.211	17.245	18.001	17.925	17.405	15.746	17.202	19.985	19.177	22.656	24.006	19.276	21.085	23.036	20.723	20.804	4.988
IMPOSTO SOBRE A RENDA-TOTAL	99.104	99.490	100.740	122.590	131.481	133.967	144.283	175.692	164.390	170.072	194.896	206.058	233.450	264.535	251.926	260.501	293.446	294.408	307.050	80.776
I.RENDA-PESSOA FÍSICA	7.312	7.345	7.856	8.091	8.316	8.718	9.076	9.230	9.144	10.344	11.603	12.893	19.885	20.683	19.505	21.571	25.771	27.087	27.737	3.734
I.RENDA-PESSOA JURÍDICA	32.185	38.218	35.320	33.453	35.119	41.859	37.616	69.746	58.850	63.209	80.009	84.410	102.089	117.118	111.181	111.608	122.462	121.529	132.447	38.286
ENTIDADES FINANCEIRAS	4.044	4.544	5.419	5.293	6.503	7.447	5.275	11.640	10.059	9.417	11.115	13.708	19.777	17.580	17.928	16.404	17.764	22.553	23.111	8.217
DEMAIS EMPRESAS	28.141	33.674	29.901	28.160	28.616	34.412	32.341	58.107	48.791	53.793	68.894	70.702	82.312	99.539	93.253	95.204	104.698	98.976	109.337	30.069
I.RENDA-RETIIDO NA FONTE	59.608	53.926	57.564	81.045	88.045	83.389	97.591	96.716	96.397	96.519	103.283	108.755	111.475	126.734	121.240	127.323	145.213	145.792	146.866	38.755
I.R.R.F-RENDIMENTOS DO TRABALHO	37.048	32.034	34.490	39.182	38.881	43.387	47.963	45.905	47.090	52.669	55.890	58.942	61.640	71.158	68.621	74.864	80.836	83.670	82.662	23.598
I.R.R.F-RENDIMENTOS DE CAPITAL	14.319	14.459	13.889	32.019	34.953	25.513	33.882	33.244	34.011	28.831	31.040	31.507	31.122	34.134	30.107	30.165	40.065	36.654	36.021	7.961
I.R.R.F-RENDIMENTOS DE RESIDENTES NO EXTERIOR	4.522	3.637	4.635	5.205	8.805	7.777	10.028	10.980	10.004	9.322	9.649	11.148	11.352	13.158	14.009	14.111	15.729	16.375	17.769	4.732
I.R.R.F-OUTROS RENDIMENTOS	3.719	3.799	4.455	4.640	5.406	6.712	5.718	6.587	5.292	5.697	6.704	7.158	7.362	8.284	8.503	8.183	8.583	9.093	10.414	2.464
IOF - I. S/ OPERAÇÕES FINANCEIRAS	10.899	8.429	10.430	9.468	12.507	7.434	7.991	8.273	7.968	8.771	9.593	10.227	11.406	28.023	25.269	33.260	37.297	34.289	30.831	6.910
ITR - I. TERRITORIAL RURAL	353	763	574	602	690	630	499	498	514	485	506	517	549	641	620	654	700	747	882	38
COFINS - CONTRIB. P/ A SEGURIDADE SOCIAL	52.118	52.755	52.751	50.134	81.763	93.449	102.437	105.316	104.161	130.110	136.660	137.616	149.872	166.518	154.796	174.717	185.507	194.160	210.961	48.578
ENTIDADES FINANCEIRAS	-	-	-	-	3.639	5.936	5.669	7.287	7.585	7.650	9.330	7.250	8.074	8.278	9.674	9.299	11.234	11.683	18.962	3.475
DEMAIS EMPRESAS	52.118	52.755	52.751	50.134	78.124	87.512	96.768	98.029	96.576	122.459	127.330	130.366	141.798	158.240	145.122	165.418	174.273	182.477	191.999	45.104
CONTRIBUIÇÃO PARA O PIS/PASEP	20.947	21.795	20.938	20.185	25.162	23.565	25.189	26.001	30.520	32.940	34.381	36.308	39.090	43.560	41.710	50.595	49.111	51.449	54.367	13.259
ENTIDADES FINANCEIRAS	1.525	1.121	1.476	1.568	4.886	1.189	1.252	1.520	1.489	1.261	1.523	1.356	1.585	1.630	1.797	1.694	1.941	1.991	3.005	517
DEMAIS EMPRESAS	19.422	20.674	19.462	18.617	20.276	22.375	23.938	24.480	29.031	31.679	32.858	34.952	37.504	41.930	39.913	48.900	47.170	49.458	51.362	12.742
CSLL - CONTRIB. SOCIAL S/ LUCRO LÍQUIDO	20.145	19.538	21.252	20.613	18.701	21.866	20.717	27.220	29.288	33.410	40.765	42.262	50.285	60.707	58.223	57.552	68.388	64.206	69.006	19.856
ENTIDADES FINANCEIRAS	4.071	3.442	4.007	2.886	3.526	3.181	2.117	5.694	3.091	3.280	3.613	4.352	6.947	8.156	11.900	11.202	10.077	12.553	12.061	4.404
DEMAIS EMPRESAS	16.074	16.096	17.244	17.727	15.175	18.685	18.600	21.526	26.197	30.130	37.152	37.909	43.338	52.551	46.323	46.350	58.311	51.653	56.945	15.452
CIDE-COMBUSTÍVEIS	-	-	-	-	-	-	-	14.866	13.184	12.904	12.086	11.795	11.569	8.220	6.310	9.686	10.482	3.083	36	2
CONTRIBUIÇÃO PARA O FUNDAF	1.143	1.185	1.117	1.065	947	888	792	696	578	506	481	525	535	348	429	535	677	624	572	89
PSS - CONTRIB. DO PLANO DE SEGURIDADE DO SERVIDOR	-	-	-	-	-	-	-	-	-	-	-	18.093	22.031	22.096	24.302	25.991	26.471	25.556	25.737	6.368
OUTRAS RECEITAS ADMINISTRADAS	1.625	955	19.732	22.660	21.718	39.673	45.044	49.946	50.158	54.033	51.876	55.485	64.274	10.916	17.915	18.290	24.935	14.103	17.448	3.804
SUBTOTAL [A]	269.833	263.016	288.140	308.424	355.136	386.152	410.455	465.162	449.832	496.663	536.909	576.549	650.192	683.661	643.041	708.163	783.395	768.413	805.228	201.775
RECEITA PREVIDENCIÁRIA [B]	119.268	128.485	132.276	134.095	133.594	139.492	150.054	155.753	155.172	169.798	182.077	200.918	223.881	248.500	263.596	291.893	318.252	336.174	347.574	83.728
PRÓPRIA	109.161	118.736	121.748	124.381	124.983	129.965	139.706	145.072	144.368	157.085	169.923	186.279	203.981	225.047	239.108	264.903	288.266	303.882	313.094	73.188
DEMAIS	10.108	9.748	10.529	9.714	8.611	9.527	10.348	10.682	10.804	12.714	12.154	14.639	19.901	23.454	24.488	26.990	29.986	32.291	34.480	10.540
ADMINISTRADAS PELA RFB [C]=[A]+[B]	389.101	391.500	420.416	442.520	488.730	525.644	560.509	620.916	605.004	666.462	718.986	777.467	874.073	932.161	906.637	1.000.055	1.101.647	1.104.587	1.152.802	285.502
ADMINISTRADAS POR OUTROS ÓRGÃOS [D]	17.589	17.533	22.624	47.715	30.872	31.911	26.142	30.225	32.989	37.022	27.346	30.784	25.741	35.137	34.931	33.576	36.408	41.485	40.070	10.687
TOTAL GERAL [E]=[C]+[D]	406.690	409.033	443.040	490.235	519.602	557.555	586.651	651.141	637.993	703.484	746.332	808.251	899.814	967.299	941.567	1.033.632	1.138.055	1.146.072	1.192.872	296.189

(*) Até março.



Receita Federal

ARRECAÇÃO DAS RECEITAS ADMINISTRADAS PELA RFB

PERÍODO: 1995 A 2013

UNIDADE: R\$ MILHÕES

PERÍODO	ARRECAÇÃO		VAR. % S/ ANO ANTERIOR		PART. % NO PIB
	NOMINAL	(A PREÇOS DE MARÇO/2014 - IPCA)	NOMINAL	(A PREÇOS DE MARÇO/2014 - IPCA)	
1995	113.977	389.101	-	-	16,15
1996	132.834	391.500	16,54	0,62	15,74
1997	152.440	420.416	14,76	7,39	16,23
1998	165.440	442.520	8,53	5,26	16,89
1999	191.918	488.730	16,00	10,44	18,02
2000	220.815	525.644	15,06	7,55	18,72
2001	251.532	560.509	13,91	6,63	19,32
2002	302.390	620.916	20,22	10,78	20,46
2003	337.653	605.004	11,66	(2,56)	19,86
2004	396.710	666.462	17,49	10,16	20,43
2005	457.297	718.986	15,27	7,88	21,30
2006	514.986	777.467	12,62	8,13	21,73
2007	600.324	874.073	16,57	12,43	22,56
2008	676.272	932.161	12,65	6,65	22,30
2009	690.127	906.637	2,05	(2,74)	21,30
2010	799.760	1.000.055	15,89	10,30	21,21
2011	938.914	1.101.647	17,40	10,16	22,66
2012	992.089	1.104.587	5,66	0,27	22,59
2013	1.100.178	1.152.802	10,90	4,36	22,74



GRÁFICO I
ARRECADAÇÃO DOS IMPOSTOS E CONTRIBUIÇÕES ADMINISTRADOS PELA RFB
PERÍODO: JANEIRO DE 2010 A MARÇO DE 2014
(A PREÇOS DE MARÇO/14 - IPCA)



GRÁFICO II
ARRECAÇÃO DO I. RENDA, IPI (exceto Vinculado) E CONTRIBUIÇÕES ADMINISTRADOS PELA RFB
PERÍODO: JANEIRO DE 2010 A MARÇO DE 2014
(A PREÇOS DE MARÇO/14 - IPCA)

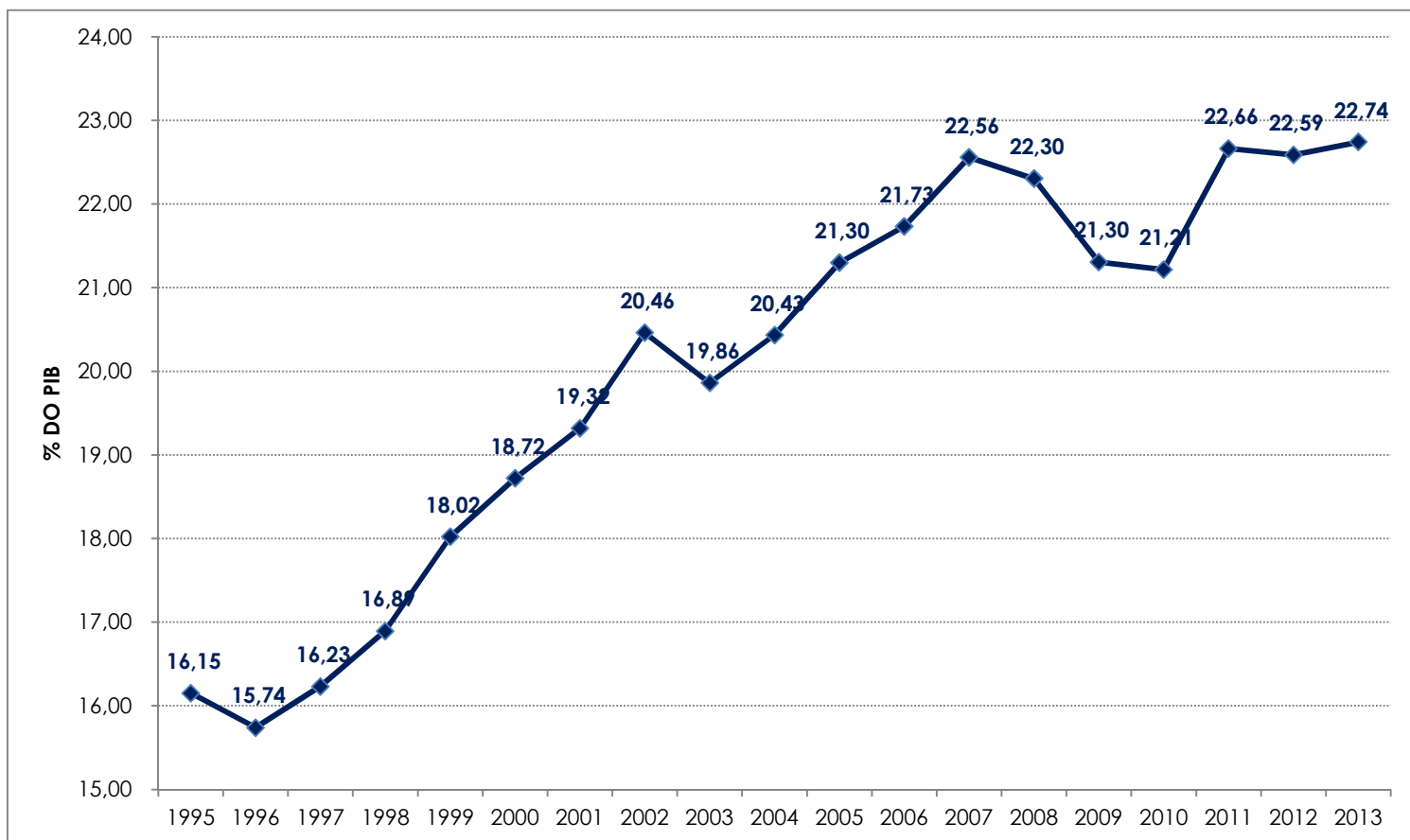

GRÁFICO III
VARIAÇÃO % REAL DA ARRECADAÇÃO DAS RECEITAS ADMINISTRADAS PELA RFB X VARIAÇÃO % REAL DO PIB
PERÍODO: 1996 A 2013

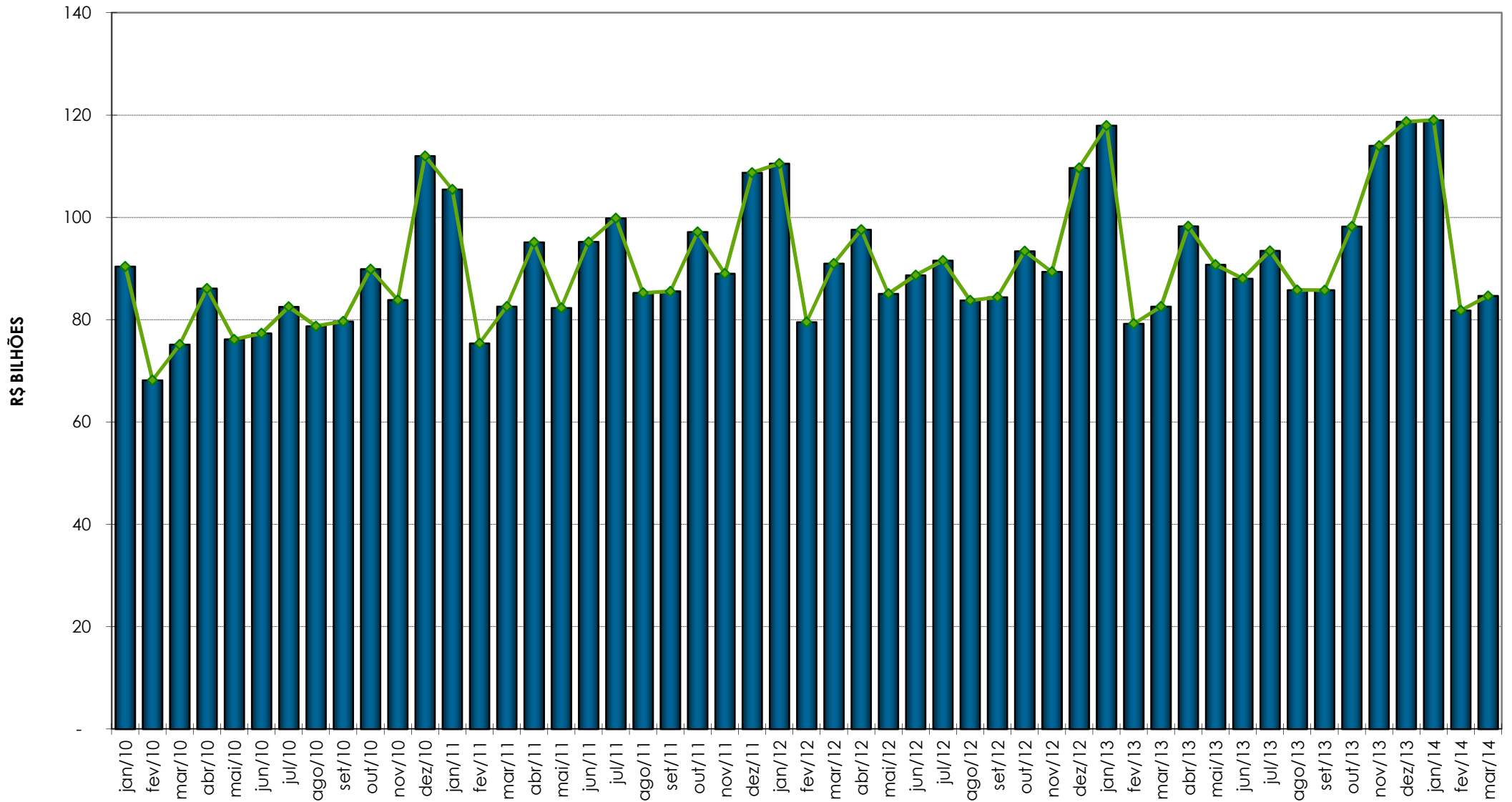
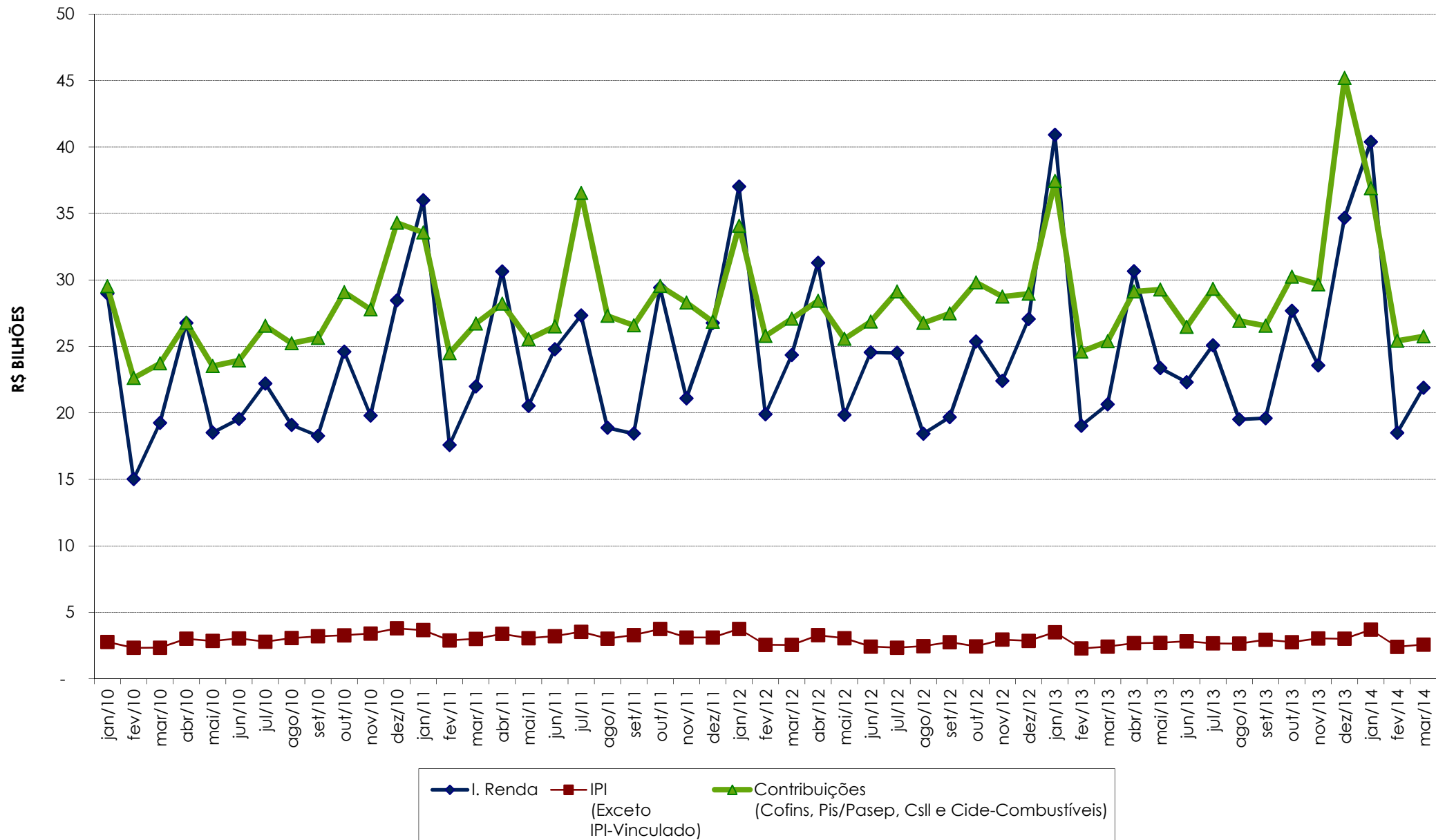
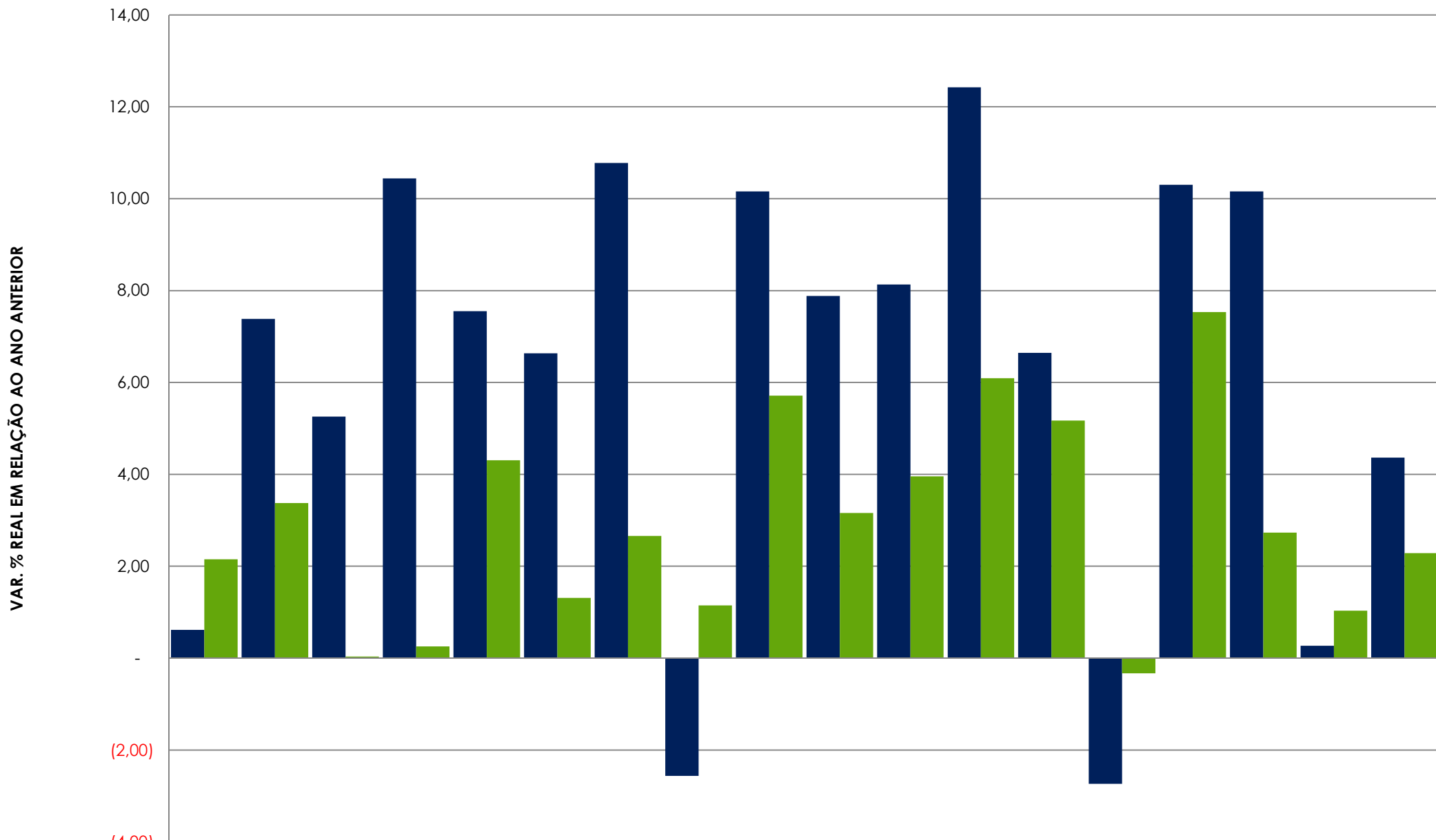

	1996	1997	1998	1999	2000	2001	2002	2003	2004	2005	2006	2007	2008	2009	2010	2011	2012	2013
■ ARRECADAÇÃO	0,62	7,39	5,26	10,44	7,55	6,63	10,78	(2,56)	10,16	7,88	8,13	12,43	6,65	(2,74)	10,30	10,16	0,27	4,36
■ PIB	2,15	3,38	0,04	0,25	4,31	1,31	2,66	1,15	5,71	3,16	3,96	6,09	5,17	(0,33)	7,53	2,73	1,03	2,28