Secretaria da Receita Federal do Brasil
Centro de Estudos Tributários e Aduaneiros

Análise da Arrecadação das Receitas Federais

Maio/2014

Receita Federal

Ministério da Fazenda

GOVERNO FEDERAL BRASIL PAÍS RICO É PAÍS SEM POBREZA

MINISTRO DA FAZENDA
Guido Mantega
SECRETÁRIO DA RECEITA FEDERAL DO BRASIL
Carlos Alberto Freitas Barreto
CENTRO DE ESTUDOS TRIBUTÁRIOS E ADUANEIROS
Claudemir Rodrigues Malaquias
COORDENADOR DE PREVISÃO E ANÁLISE
Raimundo Eloi de Carvalho

Análise da Arrecadação das Receitas Federais – Maio de 2014

Equipe Técnica

Marcelo de Mello Gomide Loures
Fábio Ávila de Castro
Itamar Alves Barbosa Júnior
Cristina Marcia Dias Hoffmann
Marco Antonio Monteiro Machado
Rosemary Rolando Deolindo
Paula Cravo Borges
Edijalmo Antonio da Cruz
Luciana dos Anjos Reis
Rogério Augusto de Oliveira Lima

É autorizada a reprodução total ou parcial do conteúdo desta publicação desde que citada a fonte.

Esplanada dos Ministérios, BL. P
Edifício Sede do Ministério da Fazenda, 6º andar, sala 602
Brasília – DF CEP - 70.048-900
Brasil
Tel.: (061) 3412.2633 / 3412-2634
http://www.receita.fazenda.gov.br/Arrecadacao/ResultadoArrec/2014/default.htm

SUMÁRIO

I. Considerações Gerais 1

II. Desempenho acumulado no ano em relação ao mesmo período do ano anterior 3

III. Desempenho do mês em relação ao mesmo mês do ano anterior 13

IV. Desempenho do mês em relação ao mês anterior 19

V. Informações Adicionais 20

ANEXOS

. Tabela I (Arrecadação – Abril e Maio/14 e Maio/13 – A preços correntes) 29

. Tabela I-A (Arrecadação – Abril e Maio/14 e Maio/13 – IPCA) 30

. Tabela II (Arrecadação – Janeiro a Maio – 2014/2013 – A preços correntes) 31

. Tabela II-A (Arrecadação – Janeiro a Maio – 2014/2013 – IPCA) 32

. Tabela III (Arrecadação – Janeiro/09 a Maio /14 – A preços correntes) 33

. Tabela III-A (Arrecadação – Janeiro/09 a Maio 14 – IPCA) 34

. Gráfico I-A (Arrecadação – Janeiro/10 a Maio/14 – IPCA) 35

. Gráfico II-A (Arrecadação I. Renda, IPI e Contribuições – Janeiro/10 a Maio/14 – IPCA) 36

ANÁLISE DA ARRECADAÇÃO DAS RECEITAS FEDERAIS MAIO DE 2014

I. CONSIDERAÇÕES GERAIS

A arrecadação das receitas federais (administradas pela Secretaria da Receita Federal do Brasil – RFB e de outras receitas recolhidas por Darf ou GPS, porém administradas por outros órgãos), atingiu o valor de **R$ 87.897 milhões** no mês de maio de 2014 e de **R$ 487.207 milhões** no período de janeiro a maio de 2014.

O quadro a seguir apresenta os valores mensais e acumulados da arrecadação do período de janeiro a maio de 2014 e 2013 e as variações nominais e reais.

ARRECADAÇÃO DAS RECEITAS FEDERAIS
PERÍODO: JANEIRO A MAIO - 2014/2013

UNIDADE: R$ MILHÕES

RECEITAS	MAIO				JANEIRO A MAIO			
	ARRECADAÇÃO (PREÇOS CORRENTES)		VARIAÇÃO [A]/[B]%		ARRECADAÇÃO (PREÇOS CORRENTES)		VARIAÇÃO [C]/[D]%	
	2014 [A]	2013 [B]	NOMINAL	REAL (IPCA)	2014 [C]	2013 [D]	NOMINAL	REAL (IPCA)
ADMINISTRADAS PELA RFB	85.926	86.290	(0,42)	(6,39)	468.566	441.366	6,16	0,17
ADMINISTRADAS POR OUTROS ÓRGÃOS	1.971	1.568	25,70	18,17	18.642	16.936	10,07	3,86
TOTAL	**87.897**	**87.858**	**0,04**	**(5,95)**	**487.207**	**458.302**	**6,31**	**0,31**

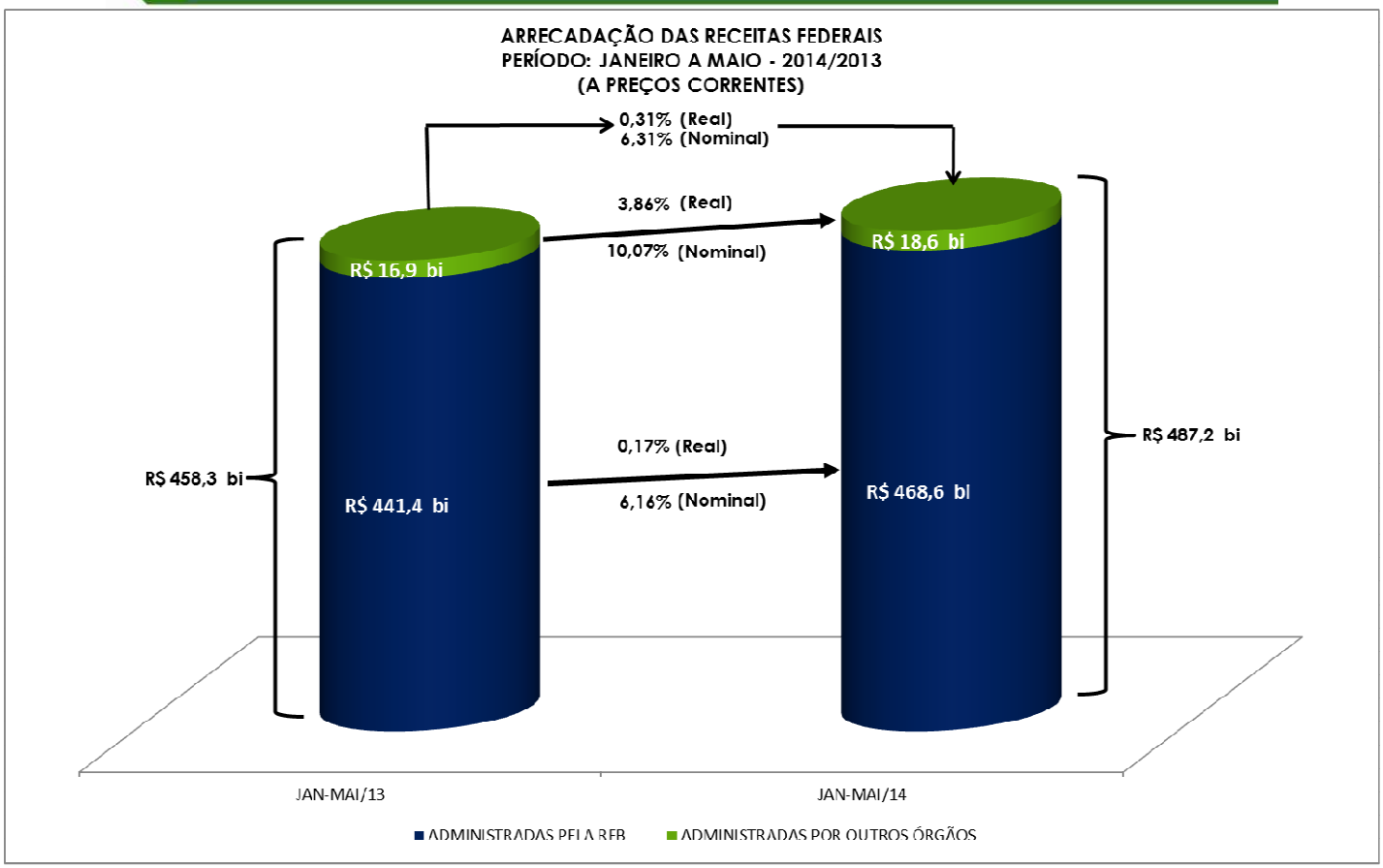

A análise detalhada do comportamento da arrecadação está contida nos itens II e III a seguir.

II. RECEITAS ADMINISTRADAS PELA RFB - DESEMPENHO DA ARRECADAÇÃO ACUMULADA DE JANEIRO A MAIO DE 2014 EM RELAÇÃO AO MESMO PERÍODO DE 2013 (Tabelas II, II-A, e II-B).

O desempenho da arrecadação das receitas administradas pela RFB no período de janeiro a maio de 2014, em relação a igual período de 2013, ocorreu, conforme demonstrado no quadro a seguir, encerrando o período com uma variação real acumulada, com atualização pelo IPCA, de **+0,17%**.

DESEMPENHO DA ARRECADAÇÃO DAS RECEITAS ADMINISTRADAS PELA RFB

PERÍODO: JANEIRO A MAIO - 2014/2013

UNIDADE: R$ MILHÕES

MÊS	ARRECADAÇÃO (PREÇOS CORRENTES)		VARIAÇÃO (%)		
	JAN-MAI/14 [A]	JAN-MAI/13 [B]	NOMINAL [A]/[B]	REAL (IPCA) [A]/[B]	
				MÊS	ACUM.
JAN	117.136	109.934	6,55	0,91	0,91
FEV	81.069	74.271	9,15	3,29	1,87
MAR	84.658	77.792	8,83	2,52	2,06
ABR	99.776	93.078	7,20	0,86	1,75
MAI	85.926	86.290	(0,42)	(6,39)	0,17
TOTAL	**468.566**	**441.366**	**6,16**	**-**	**0,17**

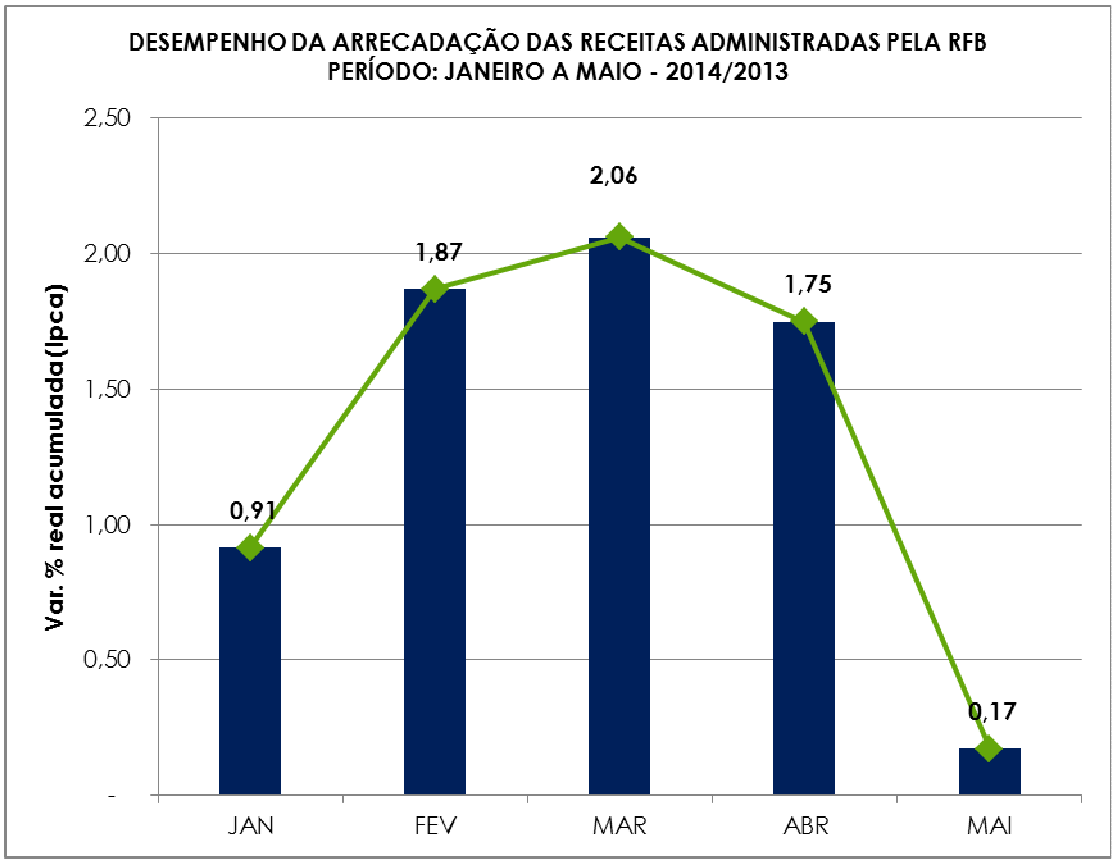

II.1 Análise global

Esse resultado decorreu, principalmente, em razão da conjugação dos seguintes fatores:

- redução na arrecadação do IRPJ/CSLL ocorrida, principalmente, nos meses de janeiro e fevereiro;
- arrecadação extraordinária, em maio de 2013, no valor de cerca de R$ 4, 0 bilhões referente à Cofins/Pis (R$ 1, 0 bilhão) e ao IRPJ/CSLL (R$ 3,0 bilhões), em decorrência de depósito judicial e venda de participação societária, respectivamente;
- desonerações tributárias, em especial, folha de pagamento, cesta básica e ICMS na base de cálculo do Pis/Cofins – Importação;
- compensações tributárias, em especial referentes à Cofins/Pis;
- desempenho dos principais indicadores macroeconômicos que influenciam a arrecadação de tributos, conforme quadro a seguir.

INDICADORES MACROECONÔMICOS
VARIAÇÃO % EM RELAÇÃO AO ANO ANTERIOR

INDICADOR	FATO GERADOR DA ARRECADAÇÃO	
	ABR/14 ABR/13	DEZ/13-ABR/14 DEZ/12-ABR/13
. PRODUÇÃO INDUSTRIAL (PIM/IBGE)	-5,80%	-1,05%
. VENDAS DE BENS E SERVIÇOS (PMC/IBGE)	0,00%	1,89%
. MASSA SALARIAL	10,82%	10,26%
. VALOR EM DÓLAR DAS IMPORTAÇÕES	-2,20%	1,42%

Os quadros e o gráfico, a seguir, destacam os principais tributos e setores que, individualmente, mais contribuíram para o resultado global.

ARRECADAÇÃO DAS RECEITAS ADMINISTRADAS PELA RFB
PERÍODO: JANEIRO A MAIO - 2014/2013
(A PREÇOS DE MAIO/2014 - IPCA)

UNIDADE: R$ MILHÕES

RECEITAS	JAN-MAI/14 [A]	JAN-MAI/13 [B]	DIFERENÇAS		PART. % NA VARIAÇÃO TOTAL
			[A]-[B]	[A]/[B]%	
RECEITA PREVIDENCIÁRIA	140.563	137.410	3.153	2,29	384,97
IRRF-RENDIMENTOS DO TRABALHO	37.817	36.355	1.462	4,02	178,57
I. IMPORTAÇÃO / IPI-VINCULADO	22.065	21.160	905	4,28	110,51
IRRF-RENDIMENTOS DE RESIDENTES NO EXTERIOR	7.934	7.038	895	12,72	109,34
IRRF-RENDIMENTOS DE CAPITAL	13.479	12.598	880	6,99	107,50
IPI (Exceto Vinculado)	14.356	13.734	623	4,53	76,03
IOF	11.795	12.999	(1.204)	(9,26)	(147,04)
COFINS / PIS-PASEP	102.058	105.008	(2.950)	(2,81)	(360,23)
IRPJ /CSLL	90.579	95.357	(4.779)	(5,01)	(583,55)
DEMAIS RECEITAS ADMINISTRADAS	34.253	32.419	1.834	5,66	223,90
RECEITA ADMINISTRADA PELA RFB	**474.898**	**474.079**	**819**	**0,17**	**100,00**

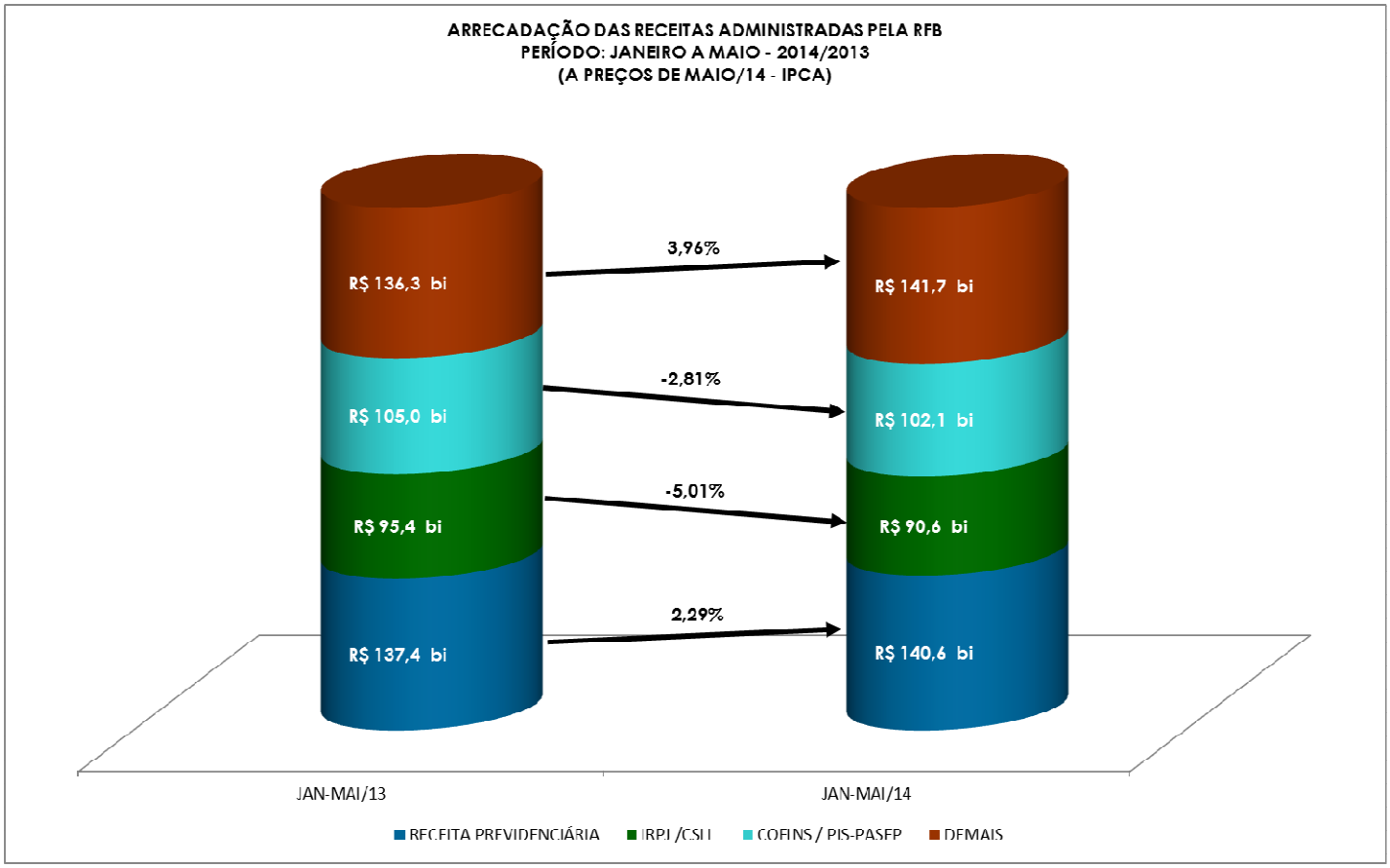

ARRECADAÇÃO DA RECEITA ADMINISTRADA PELA RFB POR DIVISÃO ECONÔMICA (EXCETO RECEITAS PREVIDENCIÁRIAS)
PERÍODO: JANEIRO A MAIO - 2014/2013
(A PREÇOS DE MAIO/2014 - IPCA)

UNIDADE: R$ MILHÕES

DIVISÃO ECONÔMICA (CNAE)	ARRECADAÇÃO		DIFERENÇAS		PART. % NA VARIAÇÃO TOTAL
	JAN-MAI/14 [A]	JAN-MAI/13 [B]	[A]-[B]	[A]/[B]%	
. ENTIDADES FINANCEIRAS	50.517	58.735	(8.217)	(13,99)	352,11
. FABRICAÇÃO DE VEÍCULOS AUTOMOTORES	13.431	15.322	(1.891)	(12,34)	81,03
. EXTRAÇÃO DE MINERAIS METÁLICOS	3.361	4.461	(1.100)	(24,66)	47,14
. FABRICAÇÃO DE PRODUTOS QUÍMICOS	6.893	7.525	(632)	(8,40)	27,08
. TELECOMUNICAÇÕES	5.488	6.046	(558)	(9,22)	23,89
. METALURGIA	4.701	5.101	(400)	(7,85)	17,15
. FABRICAÇÃO DE MÁQUINAS E EQUIPAMENTOS	5.215	5.599	(384)	(6,87)	16,48
. FABRICAÇÃO DE BEBIDAS	3.833	4.055	(222)	(5,47)	9,50
. COMÉRCIO E REPAR. DE VEÍC. AUTOMOT. E MOTOCICL.	6.075	6.252	(176)	(2,82)	7,56
. FABRICAÇÃO DE CELULOSE, PAPEL E PROD. DE PAPEL	2.127	2.234	(107)	(4,79)	4,58
SUBTOTAL [A]	**101.643**	**115.330**	**(13.688)**	**(11,87)**	**586,53**
DEMAIS [B]	**232.693**	**221.339**	**11.354**	**5,13**	**(486,53)**
TOTAL [C]=[A]+[B]	**334.335**	**336.669**	**(2.334)**	**(0,69)**	**100,00**

II.2 Análise por tributo

A seguir, estão discriminados os fatores que concorreram para o desempenho dos diversos tributos. As informações que aparecem logo após a denominação do tributo, entre parêntesis, representam o valor da arrecadação, no período de janeiro a maio de 2014, e a variação pelo IPCA, em relação ao mesmo período do ano anterior.

- **I. Importação (R$ 15.686 milhões/+4,32%) e IPI-Vinculado (R$ 6.380 milhões/+4,17%):** resultado decorrente, principalmente, da conjugação dos seguintes fatores: elevação de 1,42% no valor em dólar das importações e de 15,12% na taxa média de câmbio; redução de 3,87% na alíquota média efetiva do I. Importação e de 4,31% na alíquota média efetiva do IPI-Vinculado;
- **IPI - Fumo (R$ 2.432 milhões/+10,41%):** esse resultado decorreu, principalmente, da conjugação dos seguintes fatores: a) aumento do volume de saída de cigarros dos estabelecimentos produtores em relação ao mesmo período do ano anterior; b) reajuste na tabela de incidência do imposto a partir de janeiro/2014;

- **IPI-Automóveis (R$ 1.790 milhões/+13,91%):** resultado decorrente da recomposição gradual da alíquota do IPI incidente na aquisição de automóveis e da redução de 4,95% no volume de vendas ao mercado interno (dezembro a abril-2014/dezembro a abril-2013) - Carta da Anfavea);
- **IPI-Outros (R$ 8.605 milhões/+4,31%):** resultado influenciado, basicamente, pela conjugação dos seguintes fatores: a) recomposição da alíquota do IPI incidente sobre o setor de móveis e linha branca; b) decréscimo de 1,05% na produção industrial de dezembro de 2013 a abril de 2014 em relação a dezembro de 2012 a abril de 2013 (Pesquisa Industrial Mensal - Produção Física/ IBGE). A seguir, quadro demonstrativo da arrecadação desse tributo, destacando os principais setores;

ARRECADAÇÃO DO IPI-OUTROS POR DIVISÃO ECONÔMICA
PERÍODO: JANEIRO A MAIO - 2014/2013
(A PREÇOS DE MAIO/2014 - IPCA)

UNIDADE: R$ MILHÕES

DIVISÃO ECONÔMICA (CNAE)	ARRECADAÇÃO		DIFERENÇAS		PART. % NA VARIAÇÃO TOTAL
	JAN-MAI/14 [A]	JAN-MAI/13 [B]	[A]-[B]	[A]/[B]%	
. METALURGIA	746	577	169	29,34	47,63
. FABRIC. DE MÁQUINAS, APAR. E MATERIAIS ELÉTRICOS	553	424	128	30,22	36,10
. FABRICAÇÃO DE MÓVEIS	93	21	71	335,25	20,07
SUBTOTAL [A]	**1.391**	**1.023**	**369**	**36,07**	**103,81**
DEMAIS [B]	**7.213**	**7.227**	**(14)**	**(0,19)**	**(3,81)**
TOTAL [C]=[A]+[B]	**8.605**	**8.250**	**355**	**4,31**	**100,00**

- **IRPF (R$ 13.282 milhões/+0,19%):** resultado decorrente do crescimento na arrecadação de Quotas-Declaração (+0,23%), Ganhos de Capital na Alienação de Bens (+10,51%), Carnê Leão (+3,09%), conjugado com o decréscimo de 16,43% no item outros;

ARRECADAÇÃO DO IRPF
PERÍODO: JANEIRO A MAIO - 2014/2013
(A PREÇOS DE MAIO/2014 - IPCA)

UNIDADE: R$ MILHÕES

DISCRIMINAÇÃO	ARRECADAÇÃO		DIFERENÇAS	
	JAN-MAI/14 [A]	JAN-MAI/13 [B]	[A]-[B]	[A]/[B]%
QUOTAS-DECLARAÇÃO	7.354	7.337	17	0,23
GANHOS DE CAPITAL NA ALIENAÇÃO DE BENS	2.766	2.503	263	10,51
CARNÊ-LEÃO	1.621	1.573	49	3,09
OUTROS	1.542	1.845	(303)	(16,43)
TOTAL	**13.282**	**13.257**	**25**	**0,19**

- **IRPJ (R$ 59.513 milhões/-5,47%) e CSLL (R$ 31.066 milhões/ -4,13%):** resultado decorrente da redução na arrecadação dos itens apurados com base na estimativa mensal ocorrida, principalmente, nos meses de janeiro, fevereiro. Ressalta-se que em maio de 2013, houve arrecadação extraordinária de aproximadamente R$ 3 bilhões por parte de empresas do setor financeiro. Os quadros, a seguir, apresentam o desempenho da arrecadação dos principais itens do IRPJ e da CSLL, bem assim, dos setores que mais contribuíram para o resultado;

ARRECADAÇÃO DO IRPJ/CSLL
PERÍODO: JANEIRO A MAIO - 2014/2013
(A PREÇOS DE MAIO/2014 - IPCA)

UNIDADE: R$ MILHÕES

DISCRIMINAÇÃO	ARRECADAÇÃO		DIFERENÇAS	
	JAN-MAI/14 [A]	JAN-MAI/13 [B]	[A]-[B]	[A]/[B]%
ESTIMATIVA MENSAL	40.655	48.497	(7.842)	(16,17)
FINANCEIRA	12.823	19.925	(7.102)	(35,64)
DEMAIS	27.832	28.572	(740)	(2,59)
DECLARAÇÃO DE AJUSTE	8.355	6.698	1.658	24,75
FINANCEIRA	4.446	2.902	1.544	53,20
DEMAIS	3.909	3.795	114	2,99
LUCRO PRESUMIDO	22.175	20.835	1.340	6,43
OUTROS	19.393	19.328	65	0,34
TOTAL	**90.579**	**95.357**	**(4.779)**	**(5,01)**

ARRECADAÇÃO DO IRPJ/CSLL POR DIVISÃO ECONÔMICA
PERÍODO: JANEIRO A MAIO - 2014/2013
(A PREÇOS DE MAIO/2014 - IPCA)

UNIDADE: R$ MILHÕES

DIVISÃO ECONÔMICA (CNAE)	ARRECADAÇÃO		DIFERENÇAS		PART. % NA VARIAÇÃO TOTAL
	JAN-MAI/14 [A]	JAN-MAI/13 [B]	[A]-[B]	[A]/[B]%	
. ENTIDADES FINANCEIRAS	14.865	21.533	(6.667)	(30,96)	139,52
. EXTRAÇÃO DE MINERAIS METÁLICOS	1.118	2.583	(1.464)	(56,70)	30,64
. FABRICAÇÃO DE VEÍCULOS AUTOMOTORES	764	1.419	(655)	(46,17)	13,71
. FABRICAÇÃO DE PRODUTOS QUÍMICOS	1.230	1.511	(281)	(18,60)	5,88
. TELECOMUNICAÇÕES	1.494	1.703	(209)	(12,28)	4,38
. FABRICAÇÃO DE BEBIDAS	624	767	(143)	(18,63)	2,99
. EXTRAÇÃO DE PETRÓLEO E GÁS NATURAL	432	568	(136)	(23,94)	2,85
. FABRICAÇÃO DE CELULOSE, PAPEL E PROD. DE PAPEL	425	502	(77)	(15,35)	1,61
. FABRIC. OUTROS EQUIP. TRANSP., EXC. VEÍC. AUTOM.	171	218	(48)	(21,86)	1,00
. EXTRAÇÃO DE MINERAIS NÃO-METÁLICOS	201	240	(39)	(16,16)	0,81
SUBTOTAL [A]	**21.325**	**31.044**	**(9.719)**	**(31,31)**	**203,39**
DEMAIS [B]	**69.254**	**64.313**	**4.941**	**7,68**	**(103,39)**
TOTAL [C]=[A]+[B]	**90.579**	**95.357**	**(4.779)**	**(5,01)**	**100,00**

- **IRRF-Rendimentos do Trabalho (R$ 37.817 milhões/+4,02%):** resultado decorrente da variação nominal de +10,26% (IPCA +4,09%) da massa salarial habitual;
- **IRRF-Rendimentos de Capital (R$ 13.479 milhões/+6,99%):** o resultado reflete, principalmente, os seguintes acréscimos nominais: 38,50% na arrecadação do imposto de renda incidente sobre fundos de renda fixa e 35,44% na arrecadação do item Outros, decorrente da reclassificação de alguns códigos de receita relativos à tributação dos rendimentos de fundos de previdência privada do IRRF-Rendimentos do Trabalho para o IRRF-Rendimentos do Capital;
- **IRRF-Rendimentos de Residentes no Exterior (R$ 7.934 milhões/+12,72%):** maiores acréscimos nominais observados nos itens royalties e assistência técnica (+31,05%) e juros sobre capital próprio (+20,27%);
- **IOF (R$ 11.795 milhões/-9,26%):** resultado explicado pelos seguintes itens: a) desoneração nas operações relativas a entrada de moedas, conforme Decreto 8.023/13; b) aumento de 0,38% para 6,38% na alíquota do IOF – câmbio para saques no exterior com cartão de crédito ou de

débito, para aquisição de moeda estrangeira em cheques de viagens e para carregamento de cartão internacional pré-pago, destinados a atender gastos pessoais em viagens internacionais;

ARRECADAÇÃO DO IOF
PERÍODO: JANEIRO A MAIO - 2014/2013
(A PREÇOS DE MAIO/2014 - IPCA)

UNIDADE: R$ MILHÕES

DISCRIMINAÇÃO	ARRECADAÇÃO		DIFERENÇAS	
	JAN-MAI/14 [A]	JAN-MAI/13 [B]	[A]-[B]	[A]/[B]%
OPERAÇÕES DE CRÉDITO - PESSOA JURÍDICA	4.032	4.352	(320)	(7,35)
OPERAÇÕES DE CRÉDITO - PESSOA FÍSICA	3.804	4.015	(211)	(5,26)
OPERAÇÕES DE CÂMBIO - SAÍDA DE MOEDA	1.310	1.087	223	20,55
OPER. DE CÂMBIO - ENTRADA DE MOEDA	309	1.229	(920)	(74,84)
SUBTOTAL [A]	**9.455**	**10.683**	**(1.228)**	**(11,49)**
CONTRATOS DE DERIVATIVOS	0	152	(152)	(99,95)
DEMAIS	2.340	2.165	175	8,10
SUBTOTAL [B]	**2.340**	**2.317**	**23**	**1,01**
TOTAL	**11.795**	**12.999**	**(1.204)**	**(9,26)**

- **COFINS (R$ 80.380 milhões/-3,05%) e PIS/PASEP (R$ 21.678 milhões/-1,91):** o resultado explicado, principalmente, por: a) crescimento de 1,89% do volume de vendas de dezembro de 2013 a abril de 2014 em relação a dezembro de 2012 a abril de 2013 (PMC-IBGE); b) compensações tributárias; c) alteração da base de cálculo do PIS/Cofins – Importação, em conformidade com a Lei 12.865/12; c) recolhimento extraordinário, referente a depósito judicial em maio de 2013, no valor de aproximadamente R$ 1,0 bilhão. O quadro a seguir apresenta a arrecadação dos principais itens e dos principais setores econômicos;

ARRECADAÇÃO DA COFINS/PIS-PASEP
PERÍODO: JANEIRO A MAIO - 2014/2013
(A PREÇOS DE MAIO/2014 - IPCA)

UNIDADE: R$ MILHÕES

DISCRIMINAÇÃO	ARRECADAÇÃO		DIFERENÇAS	
	JAN-MAI/14 [A]	JAN-MAI/13 [B]	[A]-[B]	[A]/[B]%
IMPORTAÇÃO	17.129	19.961	(2.832)	(14,19)
DEP. JUD./ADM. / ACRÉSC. LEGAIS	3.455	5.093	(1.638)	(32,16)
OUTROS	81.474	79.954	1.521	1,90
TOTAL	**102.058**	**105.008**	**(2.950)**	**(2,81)**

ARRECADAÇÃO DA COFINS/PIS-PASEP POR DIVISÃO ECONÔMICA
PERÍODO: JANEIRO A MAIO - 2014/2013
(A PREÇOS DE MAIO/2014 - IPCA)

UNIDADE: R$ MILHÕES

DIVISÃO ECONÔMICA (CNAE)	ARRECADAÇÃO		DIFERENÇAS		PART. % NA VARIAÇÃO TOTAL
	JAN-MAI/14 [A]	JAN-MAI/13 [B]	[A]-[B]	[A]/[B]%	
. FABRICAÇÃO DE VEÍCULOS AUTOMOTORES	5.221	6.225	(1.004)	(16,13)	34,03
. ENTIDADES FINANCEIRAS	7.400	8.272	(871)	(10,53)	29,54
. COMÉRCIO VAREJISTA	5.310	6.151	(841)	(13,67)	28,51
. COMBUSTÍVEIS	6.508	7.043	(535)	(7,60)	18,13
. TRANSPORTE TERRESTRE	2.257	2.614	(357)	(13,64)	12,09
. FABRICAÇÃO DE PRODUTOS QUÍMICOS	2.178	2.487	(309)	(12,42)	10,47
. TELECOMUNICAÇÕES	2.126	2.377	(251)	(10,57)	8,52
. FABRICAÇÃO DE MÁQUINAS E EQUIPAMENTOS	1.775	2.020	(245)	(12,11)	8,29
. ELETRICIDADE	4.027	4.261	(234)	(5,49)	7,94
. CONSTRUÇÃO DE EDIFÍCIOS	1.993	2.181	(187)	(8,59)	6,35
SUBTOTAL [A]	**38.795**	**43.629**	**(4.834)**	**(11,08)**	**163,87**
DEMAIS [B]	**63.262**	**61.378**	**1.884**	**3,07**	**(63,87)**
TOTAL [C]=[A]+[B]	**102.058**	**105.008**	**(2.950)**	**(2,81)**	**100,00**

- **Outras receitas administradas pela RFB (R$ 6.156 milhões/+26,40%):** resultado influenciado pelos recolhimentos relativos aos Parcelamentos da Lei 12.865/13 e pelo crescimento de +12,16% da arrecadação de loterias;
- **Receita Previdenciária (R$ 140.563 milhões/+2,29%):** a Receita Própria apresentou crescimento real, pelo IPCA, de +1,52% e as Demais cresceram +8,60%;

ARRECADAÇÃO DA RECEITA PREVIDENCIÁRIA
PERÍODO: JANEIRO A MAIO - 2014/2013
(A PREÇOS DE MAIO/2014 - IPCA)

UNIDADE: R$ MILHÕES

RECEITA PREVIDENCIÁRIA	ARRECADAÇÃO		DIFERENÇAS	
	JAN-MAI/14 [A]	JAN-MAI/13 [B]	[A]-[B]	[A]/[B]%
PRÓPRIA	124.260	122.398	1.862	1,52
DEMAIS	16.303	15.012	1.291	8,60
TOTAL	**140.563**	**137.410**	**3.153**	**2,29**

O resultado decorreu, principalmente, em razão das desonerações sobre a folha de pagamentos, em especial, daquelas instituídas pelas Leis 12.715/12, 12.794/13 e 12.844/13.

A massa salarial habitual, do período de dezembro de 2013 a abril de 2014, apurada pela PME/IBGE nas seis principais regiões metropolitanas brasileiras, apresentou crescimento nominal de +10,26% em relação a igual período do ano anterior (IPCA +4,09%).

O Cadastro Geral de Empregados e Desempregados (CAGED/MTE) apresentou até o mês de abril de 2014 um saldo positivo de 458.145 empregos. A contribuição dos principais setores para esse resultado foi a seguinte: serviços (+295,93 mil postos), indústria de transformação (+98,58 mil postos) e construção civil (+75,72 mil postos). O comércio obteve um resultado negativo de 60,59 mil postos. Nos últimos doze meses foram gerados 884.976 postos de trabalho.

III. RECEITAS ADMINISTRADAS PELA RFB - DESEMPENHO DA ARRECADAÇÃO DE MAIO DE 2014 EM RELAÇÃO A MAIO DE 2013 (Tabelas I, I-A, e II-B).

III.1 Análise global

A arrecadação das Receitas Administradas pela RFB apresentou, no mês de maio de 2014, variação real (IPCA) de **-6,39%** em relação ao mesmo mês do ano anterior.

O resultado do mês decorreu, principalmente, da arrecadação extraordinária, em maio de 2013, de cerca de R$ 4,0 bilhões referentes ao Cofins/PIS (R$ 1,0 bilhão) e ao IRPJ/CSLL (R$ 3,0 bilhões).

III.2 Análise por tributo

A seguir, estão discriminados os fatores que concorreram para o desempenho dos diversos tributos. A informação inserida logo após a denominação do tributo, entre parêntesis, representa o valor da arrecadação no mês de maio de 2014 e a variação real (IPCA) em relação ao mesmo mês do ano anterior.

- **I. Importação (R$ 2.954 milhões/-1,14%) e IPI-Vinculado (R$ 1.291 milhões/+3,68%):** resultado decorrente, principalmente, da conjugação dos seguintes fatores: elevação de 9,15% na taxa média de câmbio e de 3,94% na alíquota média efetiva do IPI-Vinculado; redução de 2,20% no valor em dólar (volume) das importações e de 0,47% na alíquota média efetiva do I. Importação;
- **IPI-Fumo (R$ 445 milhões/+9,09%):** aumento na tabela de incidência do imposto a partir de janeiro de 2014;
- **IPI-Automóveis (R$ 373 milhões/+1,27%):** resultado decorrente da conjugação de dois fatores: a) recomposição gradual da alíquota do IPI, incidente sobre a aquisição de automóveis, conforme Decretos 7.971/13 e 8.168/13; e b) redução de 12,4 % no volume de vendas ao mercado interno (abril-2014/abril-2013) - Carta da Anfavea);
- **IPI-Outros (R$ 1.758 milhões/+5,26%):** resultado influenciado pela conjugação dos seguintes fatores: a) recomposição da alíquota do IPI incidente sobre o setor de móveis e linha branca; b) redução de 5,80% na produção industrial de abril de 2014 em relação a abril de 2013 (Pesquisa Industrial

Mensal - Produção Física/ IBGE). A seguir, quadro demonstrativo da arrecadação desse tributo, destacando os principais setores;

ARRECADAÇÃO DO IPI-OUTROS POR DIVISÃO ECONÔMICA
PERÍODO: MAIO - 2014/2013
(A PREÇOS DE MAIO/2014 - IPCA)

UNIDADE: R$ MILHÕES

DIVISÃO ECONÔMICA (CNAE)	ARRECADAÇÃO		DIFERENÇAS		PART. % NA VARIAÇÃO TOTAL
	MAI/14 [A]	MAI/13 [B]	[A]-[B]	[A]/[B]%	
. FABRIC. DE MÁQUINAS, APAR. E MATERIAIS ELÉTRICOS	128	96	32	33,67	36,70
. COMÉRCIO ATACADISTA	256	233	23	9,85	26,12
. METALURGIA	162	140	22	15,82	25,25
SUBTOTAL [A]	**546**	**469**	**77**	**16,49**	**88,07**
DEMAIS [B]	**1.211**	**1.201**	**10**	**0,87**	**11,93**
TOTAL [C]=[A]+[B]	**1.758**	**1.670**	**88**	**5,26**	**100,00**

- **IRPF (R$ 2.664 milhões/-6,02%):** o resultado é explicado, principalmente, pelo decréscimo de 19,54% na arrecadação Ganhos de Capital na alienação de Bens;

ARRECADAÇÃO DO IRPF
PERÍODO: MAIO - 2014/2013
(A PREÇOS DE MAIO/2014 - IPCA)

UNIDADE: R$ MILHÕES

DISCRIMINAÇÃO	ARRECADAÇÃO		DIFERENÇAS	
	MAI/14 [A]	MAI/13 [B]	[A]-[B]	[A]/[B]%
QUOTAS-DECLARAÇÃO	1.509	1.519	(11)	(0,70)
GANHOS DE CAPITAL NA ALIENAÇÃO DE BENS	496	617	(121)	(19,54)
CARNÊ-LEÃO	309	328	(19)	(5,67)
OUTROS	350	371	(21)	(5,64)
TOTAL	**2.664**	**2.835**	**(171)**	**(6,02)**

- **IRPJ (R$ 7.269 milhões/-19,69%) e CSLL (R$ 3.883 milhões/ -23,53%):** esse resultado é explicado, principalmente, pela arrecadação extraordinária, de IRPJ/CSLL, de cerca de R$ 3,0 bilhões, em maio/13. Os quadros, a seguir, apresentam o desempenho da arrecadação dos principais itens do IRPJ e da CSLL, bem assim, dos setores que mais contribuíram para o resultado;

ARRECADAÇÃO DO IRPJ/CSLL
PERÍODO: MAIO - 2014/2013
(A PREÇOS DE MAIO/2014 - IPCA)

UNIDADE: R$ MILHÕES

DISCRIMINAÇÃO	ARRECADAÇÃO		DIFERENÇAS	
	MAI/14 [A]	MAI/13 [B]	[A]-[B]	[A]/[B]%
ESTIMATIVA MENSAL	6.700	9.810	(3.110)	(31,71)
LUCRO PRESUMIDO	1.638	1.572	66	4,20
OUTROS	2.815	2.748	67	2,45
TOTAL	**11.153**	**14.129**	**(2.977)**	**(21,07)**

ARRECADAÇÃO DO IRPJ/CSLL POR DIVISÃO ECONÔMICA
PERÍODO: MAIO - 2014/2013
(A PREÇOS DE MAIO/2014 - IPCA)

UNIDADE: R$ MILHÕES

DIVISÃO ECONÔMICA (CNAE)	ARRECADAÇÃO		DIFERENÇAS		PART. % NA VARIAÇÃO TOTAL
	MAI/14 [A]	MAI/13 [B]	[A]-[B]	[A]/[B]%	
. ENTIDADES FINANCEIRAS	1.650	4.839	(3.188)	(65,89)	107,11
. EXTRAÇÃO DE MINERAIS METÁLICOS	139	474	(335)	(70,68)	11,25
. FABRICAÇÃO DE VEÍCULOS AUTOMOTORES	100	296	(197)	(66,40)	6,61
. FABRICAÇÃO DE PRODUTOS QUÍMICOS	118	164	(46)	(27,97)	1,54
. COMÉRCIO E REPAR. DE VEÍC. AUTOMOT. E MOTOCICL.	178	212	(34)	(15,86)	1,13
. FABRIC. DE MÁQUINAS, APAR. E MATERIAIS ELÉTRICOS	41	66	(25)	(37,93)	0,84
. FABRICAÇÃO DE MÁQUINAS E EQUIPAMENTOS	139	161	(22)	(13,63)	0,74
. FABRICAÇÃO DE BEBIDAS	82	101	(19)	(19,24)	0,65
. FABRICAÇÃO DE PRODUTOS DE MADEIRA	10	26	(16)	(61,76)	0,54
. FABRIC. DE PROD. FARMOQUÍM. E FARMACÊUTICOS	92	108	(16)	(14,74)	0,54
SUBTOTAL [A]	**2.549**	**6.446**	**(3.898)**	**(60,46)**	**130,94**
DEMAIS [B]	**8.604**	**7.683**	**921**	**11,99**	**(30,94)**
TOTAL [C]=[A]+[B]	**11.153**	**14.129**	**(2.977)**	**(21,07)**	**100,00**

- **IRRF-Rendimentos de Capital (R$ 2.412 milhões/-11,03%):** o resultado reflete, principalmente, o acréscimo nominal de 41,21% na arrecadação do imposto de renda incidente sobre fundos de renda fixa e o decréscimo nominal de 84,10% na arrecadação do item Juros sobre Capital Próprio;
- **IRRF-Rendimentos de Residentes no Exterior (R$ 1.113 milhões/-25,34%):** resultado influenciado, principalmente, pelo acréscimo nominal de 31,11% no item royalties e assistência técnica e pelo decréscimo nominal de 97,01% no item juros sobre capital próprio;

- **IOF (R$ 2.367 milhões/-10,92%):** resultado explicado pelos seguintes itens: a) desoneração nas operações relativas a entrada de moedas, conforme Decreto 8.023/13; b) aumento de 0,38% para 6,38% na alíquota do IOF – câmbio para saques no exterior com cartão de crédito ou de débito, para aquisição de moeda estrangeira em cheques de viagens e para carregamento de cartão internacional pré-pago, destinados a atender gastos pessoais em viagens internacionais;

ARRECADAÇÃO DO IOF
PERÍODO: MAIO - 2014/2013
(A PREÇOS DE MAIO/2014 - IPCA)

UNIDADE: R$ MILHÕES

DISCRIMINAÇÃO	ARRECADAÇÃO		DIFERENÇAS	
	MAI/14 [A]	MAI/13 [B]	[A]-[B]	[A]/[B]%
OPERAÇÕES DE CRÉDITO - PESSOA JURÍDICA	798	867	(70)	(8,02)
OPERAÇÕES DE CRÉDITO - PESSOA FÍSICA	779	841	(63)	(7,46)
OPERAÇÕES DE CÂMBIO - SAÍDA DE MOEDA	253	207	47	22,71
OPER. DE CÂMBIO - ENTRADA DE MOEDA	51	291	(240)	(82,53)
SUBTOTAL [A]	**1.881**	**2.206**	**(325)**	**(14,75)**
CONTRATOS DE DERIVATIVOS	(0)	33	(33)	(100,01)
DEMAIS	487	418	68	16,30
SUBTOTAL [B]	**487**	**452**	**35**	**7,77**
TOTAL	**2.367**	**2.657**	**(290)**	**(10,92)**

- **COFINS (R$ 15.989 milhões/-9,75%) e PIS/PASEP (R$ 4.236 milhões/-6,96%):** esse resultado decorreu, fundamentalmente, da combinação dos seguintes fatores: a) variação de 0% do volume de vendas de abril de 2014 em relação a abril de 2013 (PMC-IBGE); b) compensações tributárias; c) alteração da base de cálculo do PIS/Cofins – Importação, em conformidade com a Lei 12.865/12; d) arrecadação extraordinária, em maio de 2013, no valor de cerca de R$ 1,0 biilhão. O quadro a seguir apresenta a arrecadação dos principais itens e dos principais setores econômicos;

ARRECADAÇÃO DA COFINS/PIS-PASEP
PERÍODO: MAIO - 2014/2013
(A PREÇOS DE MAIO/2014 - IPCA)

UNIDADE: R$ MILHÕES

DISCRIMINAÇÃO	ARRECADAÇÃO		DIFERENÇAS	
	MAI/14 [A]	MAI/13 [B]	[A]-[B]	[A]/[B]%
IMPORTAÇÃO	3.305	4.293	(989)	(23,03)
DEPÓSITO JUDICIAL/ADMINISTRATIVO	380	1.348	(969)	(71,83)
ACRÉSCIMOS LEGAIS	377	686	(309)	(44,99)
OUTROS	16.164	15.941	222	1,39
TOTAL	**20.225**	**22.269**	**(2.044)**	**(9,18)**

ARRECADAÇÃO DA COFINS/PIS-PASEP POR DIVISÃO ECONÔMICA
PERÍODO: MAIO - 2014/2013
(A PREÇOS DE MAIO/2014 - IPCA)

UNIDADE: R$ MILHÕES

DIVISÃO ECONÔMICA (CNAE)	ARRECADAÇÃO		DIFERENÇAS		PART. % NA VARIAÇÃO TOTAL
	MAI/14 [A]	MAI/13 [B]	[A]-[B]	[A]/[B]%	
. ENTIDADES FINANCEIRAS	1.609	2.562	(953)	(37,19)	46,62
. COMBUSTÍVEIS	1.355	2.004	(649)	(32,37)	31,75
. FABRICAÇÃO DE VEÍCULOS AUTOMOTORES	979	1.283	(303)	(23,65)	14,84
. TRANSPORTE TERRESTRE	473	556	(83)	(14,97)	4,07
. FABRICAÇÃO DE MÁQUINAS E EQUIPAMENTOS	343	422	(79)	(18,78)	3,88
. FABRICAÇÃO DE PRODUTOS QUÍMICOS	429	491	(62)	(12,66)	3,04
. CONSTRUÇÃO DE EDIFÍCIOS	380	438	(58)	(13,25)	2,84
. TELECOMUNICAÇÕES	457	508	(51)	(10,06)	2,50
. FABRICAÇÃO DE BEBIDAS	176	220	(43)	(19,68)	2,12
. FABRIC. DE MÁQUINAS, APAR. E MATERIAIS ELÉTRICOS	185	224	(39)	(17,41)	1,91
SUBTOTAL [A]	**6.386**	**8.707**	**(2.321)**	**(26,65)**	**113,57**
DEMAIS [B]	**13.839**	**13.562**	**277**	**2,05**	**(13,57)**
TOTAL [C]=[A]+[B]	**20.225**	**22.269**	**(2.044)**	**(9,18)**	**100,00**

- **Outras receitas administradas pela RFB (R$ 1.146 milhões/+19,05%):** resultado influenciado, principalmente, pelos recolhimentos do parcelamento instituído pela Lei 12.865/13;
- **Receita previdenciária (R$ 28.034 milhões/+0,59%):** a Receita Própria apresentou variação real de +0,69% e as Demais caíram –0,28%.

ARRECADAÇÃO DA RECEITA PREVIDENCIÁRIA
PERÍODO: MAIO - 2014/2013
(A PREÇOS DE MAIO/2014 - IPCA)

UNIDADE: R$ MILHÕES

RECEITA PREVIDENCIÁRIA	ARRECADAÇÃO		DIFERENÇAS	
	MAI/14 [A]	MAI/13 [B]	[A]-[B]	[A]/[B]%
PRÓPRIA	25.230	25.058	172	0,69
DEMAIS	2.804	2.812	(7,92)	(0,28)
TOTAL	**28.034**	**27.870**	**164**	**0,59**

O resultado decorreu, principalmente, em razão das desonerações sobre a folha de pagamentos, em especial, daquelas instituídas pelas Leis 12.715/12, 12.794/13 e 12.844/13.

A massa salarial habitual de abril de 2014 em relação a abril de 2013, apurada pela PME/IBGE nas seis principais regiões metropolitanas brasileiras, apresentou crescimento nominal de +10,82% em relação a igual período do ano anterior (IPCA +4,27%).

O Cadastro Geral de Empregados e Desempregados (CAGED/MTE) apresentou, para o mês de abril de 2014, um saldo positivo de 105.384 empregos. A contribuição dos principais setores para esse resultado foi a seguinte: serviços (+68,88 mil postos) e comércio (+16,57 mil postos). A indústria de transformação obteve um resultado negativo de 3,43 mil postos.

IV. RECEITAS ADMINISTRADAS PELA RFB - DESEMPENHO DA ARRECADAÇÃO DE MAIO DE 2014 EM RELAÇÃO A ABRIL DE 2014 (Tabelas I e I-A).

A arrecadação das Receitas Administradas pela RFB apresentou, no mês de maio de 2014, variação real (IPCA) de **-14,27%** em relação ao mês anterior.

Esse resultado decorreu, fundamentalmente, em razão de fatores sazonais, tais como:

- pagamento, em abril de 2014, da 1ª cota ou da cota única do saldo a pagar do IRPF referente à Declaração de Ajuste/2014, ano base 2013;
- pagamento, em abril de 2014, da 1ª cota ou da cota única do IRPJ e da CSLL referente à apuração trimestral encerrada em março de 2014 e encerramento, em março de 2014, do prazo legal para pagamento do saldo de IRPJ e CSLL referente ao Ajuste relativo ao ano de 2013;

V. INFORMAÇÕES ADICIONAIS:

a) Parcelamentos

a.1) Refis

O quadro a seguir mostra a evolução da arrecadação do REFIS, referente aos impostos e contribuições administrados pela RFB no ano de 2013 e nos meses de janeiro a maio de 2014.

ARRECADAÇÃO DO REFIS
PERÍODO: 2013 E JANEIRO A MAIO DE 2014
(A PREÇOS CORRENTES)

UNIDADE: R$ MILHÕES

MÊS	ARRECADAÇÃO
JAN-DEZ 2013	334
JAN	21
FEV	22
MAR	22
ABR	51
MAI	20
JAN-MAI 2014	136

a.2) Paes e Paex

Os quadros, a seguir, mostram a arrecadação relativa ao parcelamento especial (Paes), em conformidade com o art. 1º da Lei 10.684/03, e ao Paex, em conformidade com a Medida Provisória 303/06.

ARRECADAÇÃO DO PAES
PERÍODO: 2013 E JANEIRO A MAIO DE 2014
(A PREÇOS CORRENTES)

MÊS	PESSOAS FÍSICAS		PESSOAS JURÍDICAS		TOTAL	
	VALOR (R$ MILHÕES)	Nº CONTRIB. COM DÉBITOS EM PARCELAMENTO	VALOR (R$ MILHÕES)	Nº CONTRIB. COM DÉBITOS EM PARCELAMENTO	VALOR (R$ MILHÕES)	Nº CONTRIB. COM DÉBITOS EM PARCELAMENTO
JAN-DEZ 2013	20	-	603	-	623	-
JAN	1	1.632	31	6.881	32	8.513
FEV	1	1.600	29	6.748	31	8.348
MAR	1	1.559	29	6.589	31	8.148
ABR	1	1.542	28	5.568	29	7.110
MAI	1	1.520	29	5.505	30	7.025
JAN-MAI 2014	7	-	146	-	153	-

ARRECADAÇÃO MP Nº 303/06 (PAEX)
PERÍODO: 2013 E JANEIRO A MAIO DE 2014
(A PREÇOS CORRENTES)

UNIDADE: R$ MILHÕES

RECEITAS	2013	2014					
		JAN	FEV	MAR	ABR	MAI	TOTAL
I. IMPORTAÇÃO	2	0	0	0	0	0	1
IPI	10	1	1	1	1	1	4
I. RENDA	44	3	3	3	3	3	16
IOF	0	0	0	0	0	0	0
COFINS	147	11	11	10	10	11	53
PIS/PASEP	50	4	4	2	4	4	16
CSLL	21	1	1	2	1	2	7
SIMPLES (*)	33	2	2	2	2	2	12
OUTRAS	2	0	0	0	0	0	1
RECEITA ADMINISTRADA PELA RFB	**308**	**23**	**22**	**20**	**22**	**23**	**110**

(*) Art. 8º MP 303/06.

a.3) Parcelamento - Lei 11.941/09 (códigos específicos)

No mês de julho de 2012, os valores acumulados dos pagamentos do parcelamento instituído pela Lei 11.941/09, do período de agosto de 2009 a junho de 2012 (estoque), foram reclassificados, com base no perfil conhecido da dívida dos contribuintes para os tributos federais, conforme tabela abaixo.

Cabe destacar que os valores processados e classificados por tributo já vinham sendo alocados na arrecadação federal como outras receitas administradas desde a implantação do referido parcelamento.

PARCELAMENTO LEI Nº 11.941/09
RECLASSIFICAÇÃO DO ESTOQUE – AGOSTO DE 2009 A 20 DE JUNHO DE 2012.

UNIDADE: R$ MILHÕES

RECEITAS	MONTANTE RECLASSIFICADO	%
I. IMPORTAÇÃO	198	0,61
IPI	2.092	6,43
IRPJ/CSLL	8.876	27,30
IOF	242	0,74
COFINS/PIS-PASEP	15.798	48,59
OUTRAS	1.819	5,59
SUBTOTAL [A]	**29.025**	**89,28**
DEMAIS RECEITAS [B]	3.485	10,72
TOTAL [A]+[B]	**32.510**	**100,00**

O quadro a seguir mostra a arrecadação relativa ao parcelamento, em conformidade com a Lei 11.941/09.

ARRECADAÇÃO DA LEI Nº 11.941/09
PERÍODO: 2009 A 2012 E JANEIRO A MAIO DE 2014
(A PREÇOS CORRENTES)

UNIDADE: R$ MILHÕES

MÊS	PREVIDENCIÁRIA	DEMAIS	TOTAL
JAN-DEZ 2009	730	4.008	4.739
JAN-DEZ 2010	2.091	5.598	7.690
JAN-DEZ 2011	3.907	17.112	21.019
JAN-DEZ 2012	3.960	12.600	16.560
JAN-DEZ 2013	3.493	10.439	13.932
JAN	238	701	939
FEV	244	678	923
MAR	233	658	891
ABR	239	727	966
MAI	231	659	890
JAN-MAI 2014	1.185	3.424	4.609

a.4) Parcelamento - Lei 12.865/13

O quadro a seguir mostra a arrecadação relativa ao parcelamento instituído pela Lei 12.865/13.

ARRECADAÇÃO DA LEI Nº 12.865/13
PERÍODO: 2013 E JANEIRO A MAIO DE 2014
(A PREÇOS CORRENTES)

UNIDADE: R$ MILHÕES

MÊS	PREVIDENCIÁRIA	DEMAIS			TOTAL GERAL
		REABERTURA LEI 11.941/09	OUTRAS MODALIDADES	TOTAL	
OUT-DEZ 2013	175	1.247	20.363	21.610	21.786
JAN	45	246	99	345	390
FEV	42	163	100	263	305
MAR	40	169	101	270	310
ABR	40	164	102	265	306
MAI	40	167	103	270	309
JAN-MAI 2014	206	909	505	1.414	1.620

b) Simples-Nacional

O quadro a seguir mostra a arrecadação relativa ao Simples-Nacional, instituído pela Lei Complementar 123, de 14 de dezembro de 2006.

ARRECADAÇÃO DO SIMPLES
PERÍODO: JANEIRO A MAIO - 2014/2013
(A PREÇOS CORRENTES)

UNIDADE: R$ MILHÕES

MÊS	SIMPLES					
	RFB		ICMS/ISS		TOTAL	
	2014	2013	2014	2013	2014	2013
JAN	4.295	3.629	1.351	1.159	5.646	4.788
FEV	3.516	2.913	1.081	907	4.596	3.820
MAR	3.536	2.891	1.094	899	4.630	3.790
ABR	3.512	3.216	1.084	1.004	4.596	4.221
MAI	3.870	3.369	1.193	1.057	5.062	4.425
JAN-MAI	**18.729**	**16.018**	**5.802**	**5.026**	**24.531**	**21.044**

c) Decomposição da arrecadação do IRPJ

ARRECADAÇÃO DO IRPJ
PERÍODO: 2013 E JANEIRO A MAIO DE 2014
(A PREÇOS CORRENTES)

UNIDADE: R$ MILHÕES

MÊS	LUCRO REAL		LUCRO PRESUMIDO		OUTROS		TOTAL	
	VALOR	%	VALOR	%	VALOR	%	VALOR	%
JAN-DEZ 2013	**76.106**	**60,33**	**27.735**	**21,99**	**22.308**	**17,68**	**126.149**	**100,00**
JAN	15.053	67,54	5.781	25,94	1.455	6,53	22.289	100,00
FEV	4.520	66,89	1.121	16,59	1.116	16,51	6.758	100,00
MAR	6.580	74,63	1.026	11,63	1.211	13,74	8.817	100,00
ABR	7.014	52,10	5.209	38,70	1.239	9,20	13.462	100,00
MAI	5.046	69,42	1.056	14,52	1.168	16,06	7.269	100,00
JAN-MAI 2014	**38.213**	**65,22**	**14.193**	**24,22**	**6.188**	**10,56**	**58.595**	**100,00**

d) Arrecadação dos rendimentos de capital

ARRECADAÇÃO DE IRRF-RENDIMENTOS DE CAPITAL
PERÍODO: JANEIRO A MAIO - 2014/2013
(A PREÇOS CORRENTES)

UNIDADE: R$ MILHÕES

MÊS	FUNDOS DE RENDA FIXA		OPERAÇÕES DE SWAP		JUROS REMUN. CAP. PRÓPRIO		APLICAÇÃO DE RENDA FIXA (PF e PJ)		OUTRAS		TOTAL	
	2014	2013	2014	2013	2014	2013	2014	2013	2014	2013	2014	2013
JAN	226	216	57	48	1.294	1.270	1.100	1.138	701	322	3.378	2.994
FEV	328	212	101	35	71	34	1.139	1.151	685	430	2.324	1.862
MAR	286	214	51	34	67	77	1.084	1.038	695	505	2.183	1.868
ABR	422	275	80	70	771	434	1.090	1.072	639	607	3.002	2.458
MAI	466	330	46	55	52	327	1.223	1.230	625	606	2.412	2.549
JAN-MAI	**1.727**	**1.247**	**336**	**242**	**2.255**	**2.143**	**5.636**	**5.630**	**3.344**	**2.469**	**13.299**	**11.731**
VAR. % 2014/2013	**38,50**		**38,59**		**5,27**		**0,11**		**35,44**		**13,36**	

e) Arrecadação previdenciária - repasses

A tabela a seguir apresenta a receita previdenciária, proveniente de repasses, para o período de janeiro a maio dos anos de 2013 e 2014.

ARRECADAÇÃO PREVIDENCIÁRIA - REPASSES
PERÍODO: JANEIRO A MAIO - 2014/2013
(A PREÇOS CORRENTES)

UNIDADE: R$ MILHÕES

REPASSES	ARRECADAÇÃO		DIFERENÇAS	
	JAN-MAI/14 [A]	JAN-MAI/13 [B]	[A]-[B]	[A]/[B]% (IPCA)
SIMPLES /PAES/PAEX	12.029	10.341	1.688	9,75
Parcelamentos / Lei 11.941/09	1.431	1.635	(204)	(17,39)
Fundo de Incentivo ao Ensino Superior - FIES	-	81	(81)	(100,00)
Programa de Recuperação Fiscal - REFIS	47	42	5	4,81
Outros	4	2	2	101,45
TOTAL REPASSES	**13.511**	**12.100**	**1.410**	**5,35**

f) Receitas administradas por outros órgãos

ARRECADAÇÃO DAS RECEITAS ADMINISTRADAS POR OUTROS ÓRGÃOS
PERÍODO: JANEIRO A MAIO - 2014/2013
(A PREÇOS DE MAIO/2014 - IPCA)

UNIDADE: R$ MILHÕES

DISCRIMINAÇÃO	ARRECADAÇÃO		DIFERENÇAS	
	JAN-MAI/14 [A]	JAN-MAI/13 [B]	[A]-[B]	[A]/[B]%
ROYALTIES	16.484	15.326	1.158	7,56
DEPÓSITOS JUDICIAIS NÃO TRIBUTÁRIOS	364	744	(380)	(51,06)
OUTROS	2.067	2.142	(75)	(3,50)
TOTAL	**18.916**	**18.213**	**703**	**3,86**

g) Desonerações Tributárias

DESONERAÇÕES TRIBUTÁRIAS
PERÍODO: MAIO - 2014/2013
(A Preços Correntes)

UNIDADE: R$ Milhões

DISCRIMINAÇÃO	MAIO 2014 [A]	2013 [B]	[A] - [B]
Folha de Salários	1.627	979	648
ICMS Base de Cálculo PIS/COFINS-Importação	303	0	303
Nafta e Álcool	296	8	288
Planos de Saúde	160	0	160
Entidades Beneficentes - Cebas	141	0	141
Transporte Coletivo	119	0	119
Vale-Cultura	140	27	113
Cide-Combustível	1.060	957	103
REPNBL-Redes	85	0	85
Lucro Presumido	81	0	81
Cesta Básica	778	721	56
Simples e MEI	580	526	54
IOF-Crédito PF	332	300	32
Tributação PLR	157	142	16
INOVAR-Auto	138	125	13
Depreciação Acelerada BK	127	115	12
IRPF-Transportadores	112	101	11
PRONON e PRONAS	112	102	10
IPI-Total	935	1.006	-71
Outros	1.157	1.199	-42
TOTAL	**8.439**	**6.307**	**2.133**

Obs: Tabela refere-se ao impacto em 2014 e 2013 das desonerações instituídas desde 2010.

DESONERAÇÕES TRIBUTÁRIAS
PERÍODO: JANEIRO A MAIO - 2014/2013
(A Preços Correntes)

UNIDADE: R$ Milhões

DISCRIMINAÇÃO	JAN A MAI		
	2014 [A]	2013 [B]	[A] - [B]
Folha de Salários	7.962	4.290	3.672
Cesta Básica	3.888	1.715	2.173
ICMS Base de Cálculo PIS/COFINS-Importação	1.517	0	1.517
Nafta e Álcool	1.480	39	1.441
Planos de Saúde	799	0	799
Entidades Beneficentes - Cebas	705	0	705
Transporte Coletivo	593	0	593
Vale-Cultura	698	135	563
Cide-Combustível	5.299	4.784	515
REPNBL-Redes	424	0	424
Lucro Presumido	407	0	407
Simples e MEI	2.900	2.631	268
IOF-Crédito PF	1.659	1.498	161
Tributação PLR	787	709	78
INOVAR-Auto	692	625	67
Depreciação Acelerada BK	634	573	62
IRPF-Transportadores	559	504	54
PRONON e PRONAS	562	510	52
IPI-Total	4.706	5.028	-321
Outros	5.816	5.601	215
TOTAL	**42.087**	**28.642**	**13.446**

Obs: Tabela refere-se ao impacto em 2014 e 2013 das desonerações instituídas desde 2010.

Brasília, 24 de junho de 2014.
Centro de Estudos Tributários e Aduaneiros
Coordenação de Previsão e Análise

ANEXOS

Receita Federal

TABELA I
ARRECADAÇÃO DAS RECEITAS FEDERAIS
PERÍODO: ABRIL E MAIO DE 2014 E MAIO DE 2013
(A PREÇOS CORRENTES)

UNIDADE: R$ MILHÕES

RECEITAS	2014		2013	VARIAÇÃO (%)	
	MAIO	ABRIL	MAIO	MAI/14 ABR/14	MAI/14 MAI/13
IMPOSTO SOBRE IMPORTAÇÃO	2.954	2.956	2.809	(0,06)	5,16
I.P.I-TOTAL	4.118	4.018	3.743	2,50	10,04
I.P.I-FUMO	445	296	383	50,08	16,04
I.P.I-BEBIDAS	253	271	273	(6,94)	(7,63)
I.P.I-AUTOMÓVEIS	373	391	346	(4,75)	7,72
I.P.I-VINCULADO À IMPORTAÇÃO	1.291	1.265	1.170	2,05	10,29
I.P.I-OUTROS	1.758	1.794	1.570	(2,04)	11,97
IMPOSTO SOBRE A RENDA-TOTAL	21.053	33.142	22.214	(36,47)	(5,23)
I.RENDA-PESSOA FÍSICA	2.664	6.810	2.665	(60,88)	(0,03)
I.RENDA-PESSOA JURÍDICA	7.269	13.462	8.509	(46,00)	(14,57)
ENTIDADES FINANCEIRAS	1.292	1.711	2.952	(24,48)	(56,22)
DEMAIS EMPRESAS	5.977	11.750	5.557	(49,13)	7,56
I.RENDA-RETIDO NA FONTE	11.120	12.870	11.041	(13,60)	0,72
I.R.R.F-RENDIMENTOS DO TRABALHO	6.832	7.087	6.346	(3,60)	7,65
I.R.R.F-RENDIMENTOS DE CAPITAL	2.412	3.002	2.549	(19,64)	(5,36)
I.R.R.F-RENDIMENTOS DE RESIDENTES NO EXTERIOR	1.113	2.025	1.401	(45,05)	(20,58)
I.R.R.F-OUTROS RENDIMENTOS	763	756	744	0,89	2,49
IOF - I. S/ OPERAÇÕES FINANCEIRAS	2.367	2.429	2.498	(2,52)	(5,24)
ITR - I. TERRITORIAL RURAL	13	13	26	(4,59)	(51,81)
COFINS - CONTRIB. P/ A SEGURIDADE SOCIAL	15.989	15.192	16.654	5,25	(3,99)
ENTIDADES FINANCEIRAS	1.056	1.149	803	(8,07)	31,57
DEMAIS EMPRESAS	14.933	14.043	15.852	6,34	(5,79)
CONTRIBUIÇÃO PARA O PIS/PASEP	4.236	4.014	4.280	5,54	(1,03)
ENTIDADES FINANCEIRAS	173	179	135	(3,68)	27,58
DEMAIS EMPRESAS	4.064	3.834	4.145	5,98	(1,96)
CSLL - CONTRIB. SOCIAL S/ LUCRO LÍQUIDO	3.883	7.069	4.774	(45,07)	(18,66)
ENTIDADES FINANCEIRAS	677	837	1.790	(19,08)	(62,17)
DEMAIS EMPRESAS	3.206	6.232	2.983	(48,56)	7,46
CIDE-COMBUSTÍVEIS	1	1	1	6,72	(40,07)
CONTRIBUIÇÃO PARA O FUNDAF	46	41	60	10,87	(23,86)
PSS - CONTRIB. DO PLANO DE SEGURIDADE DO SERVIDOR	2.085	2.020	2.125	3,24	(1,87)
OUTRAS RECEITAS ADMINISTRADAS	1.146	1.158	905	(1,01)	26,64
SUBTOTAL [A]	**57.892**	**72.051**	**60.090**	**(19,65)**	**(3,66)**
RECEITA PREVIDENCIÁRIA [B]	**28.034**	**27.725**	**26.200**	**1,12**	**7,00**
PRÓPRIA	25.230	24.898	23.556	1,33	7,10
DEMAIS	2.804	2.827	2.644	(0,79)	6,08
ADMINISTRADAS PELA RFB [C]=[A]+[B]	**85.926**	**99.776**	**86.290**	**(13,88)**	**(0,42)**
ADMINISTRADAS POR OUTROS ÓRGÃOS [D]	**1.971**	**6.109**	**1.568**	**(67,74)**	**25,70**
TOTAL GERAL [E]=[C]+[D]	**87.897**	**105.884**	**87.858**	**(16,99)**	**0,04**

Receita Federal

TABELA I-A
ARRECADAÇÃO DAS RECEITAS FEDERAIS
PERÍODO: ABRIL E MAIO DE 2014 E MAIO DE 2013
(A PREÇOS DE MAIO/2014 - IPCA)

UNIDADE: R$ MILHÕES

RECEITAS	2014		2013	VARIAÇÃO (%)	
	MAIO	ABRIL	MAIO	MAI/14 ABR/14	MAI/14 MAI/13
IMPOSTO SOBRE IMPORTAÇÃO	2.954	2.970	2.988	(0,52)	(1,14)
I.P.I-TOTAL	4.118	4.037	3.981	2,03	3,44
I.P.I-FUMO	445	298	408	49,39	9,09
I.P.I-BEBIDAS	253	273	291	(7,37)	(13,16)
I.P.I-AUTOMÓVEIS	373	393	368	(5,18)	1,27
I.P.I-VINCULADO À IMPORTAÇÃO	1.291	1.271	1.245	1,59	3,68
I.P.I-OUTROS	1.758	1.802	1.670	(2,49)	5,26
IMPOSTO SOBRE A RENDA-TOTAL	21.053	33.294	23.631	(36,77)	(10,91)
I.RENDA-PESSOA FÍSICA	2.664	6.841	2.835	(61,06)	(6,02)
I.RENDA-PESSOA JURÍDICA	7.269	13.523	9.051	(46,25)	(19,69)
ENTIDADES FINANCEIRAS	1.292	1.719	3.140	(24,82)	(58,84)
DEMAIS EMPRESAS	5.977	11.804	5.911	(49,37)	1,11
I.RENDA-RETIDO NA FONTE	11.120	12.929	11.745	(13,99)	(5,32)
I.R.R.F-RENDIMENTOS DO TRABALHO	6.832	7.120	6.751	(4,04)	1,20
I.R.R.F-RENDIMENTOS DE CAPITAL	2.412	3.015	2.711	(20,01)	(11,03)
I.R.R.F-RENDIMENTOS DE RESIDENTES NO EXTERIOR	1.113	2.035	1.491	(45,30)	(25,34)
I.R.R.F-OUTROS RENDIMENTOS	763	759	791	0,43	(3,65)
IOF - I. S/ OPERAÇÕES FINANCEIRAS	2.367	2.440	2.657	(2,97)	(10,92)
ITR - I. TERRITORIAL RURAL	13	13	28	(5,03)	(54,69)
COFINS - CONTRIB. P/ A SEGURIDADE SOCIAL	15.989	15.262	17.716	4,77	(9,75)
ENTIDADES FINANCEIRAS	1.056	1.154	854	(8,50)	23,69
DEMAIS EMPRESAS	14.933	14.108	16.862	5,85	(11,44)
CONTRIBUIÇÃO PARA O PIS/PASEP	4.236	4.032	4.553	5,06	(6,96)
ENTIDADES FINANCEIRAS	173	180	144	(4,12)	19,93
DEMAIS EMPRESAS	4.064	3.852	4.409	5,49	(7,83)
CSLL - CONTRIB. SOCIAL S/ LUCRO LÍQUIDO	3.883	7.101	5.078	(45,32)	(23,53)
ENTIDADES FINANCEIRAS	677	841	1.905	(19,45)	(64,44)
DEMAIS EMPRESAS	3.206	6.260	3.174	(48,79)	1,02
CIDE-COMBUSTÍVEIS	1	1	1	6,23	(43,66)
CONTRIBUIÇÃO PARA O FUNDAF	46	42	64	10,36	(28,42)
PSS - CONTRIB. DO PLANO DE SEGURIDADE DO SERVIDOR	2.085	2.029	2.261	2,77	(7,76)
OUTRAS RECEITAS ADMINISTRADAS	1.146	1.163	963	(1,46)	19,05
SUBTOTAL [A]	**57.892**	**72.383**	**63.921**	**(20,02)**	**(9,43)**
RECEITA PREVIDENCIÁRIA [B]	**28.034**	**27.852**	**27.870**	**0,65**	**0,59**
PRÓPRIA	25.230	25.013	25.058	0,87	0,69
DEMAIS	2.804	2.840	2.812	(1,24)	(0,28)
ADMINISTRADAS PELA RFB [C]=[A]+[B]	**85.926**	**100.235**	**91.791**	**(14,27)**	**(6,39)**
ADMINISTRADAS POR OUTROS ÓRGÃOS [D]	**1.971**	**6.137**	**1.668**	**(67,89)**	**18,17**
TOTAL GERAL [E]=[C]+[D]	**87.897**	**106.371**	**93.459**	**(17,37)**	**(5,95)**

Receita Federal

TABELA II
ARRECADAÇÃO DAS RECEITAS FEDERAIS
PERÍODO: JANEIRO A MAIO - 2013/2012
(A PREÇOS CORRENTES)

UNIDADE: R$ MILHÕES

RECEITAS	2014 [A]	2013 [B]	VAR. (%) [A]/[B]	PARTICIPAÇÃO (%)	
				2014	2013
IMPOSTO SOBRE IMPORTAÇÃO	15.479	14.005	10,53	3,18	3,06
I.P.I-TOTAL	20.463	18.490	10,67	4,20	4,03
I.P.I-FUMO	2.390	2.046	16,78	0,49	0,45
I.P.I-BEBIDAS	1.508	1.590	(5,15)	0,31	0,35
I.P.I-AUTOMÓVEIS	1.768	1.464	20,75	0,36	0,32
I.P.I-VINCULADO À IMPORTAÇÃO	6.298	5.705	10,40	1,29	1,24
I.P.I-OUTROS	8.499	7.684	10,60	1,74	1,68
IMPOSTO SOBRE A RENDA-TOTAL	134.160	126.687	5,90	27,54	27,64
I.RENDA-PESSOA FÍSICA	13.177	12.391	6,34	2,70	2,70
I.RENDA-PESSOA JURÍDICA	58.595	58.501	0,16	12,03	12,76
ENTIDADES FINANCEIRAS	11.121	13.839	(19,64)	2,28	3,02
DEMAIS EMPRESAS	47.474	44.662	6,30	9,74	9,75
I.RENDA-RETIDO NA FONTE	62.389	55.795	11,82	12,81	12,17
I.R.R.F-RENDIMENTOS DO TRABALHO	37.305	33.839	10,24	7,66	7,38
I.R.R.F-RENDIMENTOS DE CAPITAL	13.299	11.731	13,36	2,73	2,56
I.R.R.F-RENDIMENTOS DE RESIDENTES NO EXTERIOR	7.825	6.552	19,42	1,61	1,43
I.R.R.F-OUTROS RENDIMENTOS	3.961	3.673	7,84	0,81	0,80
IOF - I. S/ OPERAÇÕES FINANCEIRAS	11.648	12.110	(3,82)	2,39	2,64
ITR - I. TERRITORIAL RURAL	64	79	(18,77)	0,01	0,02
COFINS - CONTRIB. P/ A SEGURIDADE SOCIAL	79.335	77.216	2,74	16,28	16,85
ENTIDADES FINANCEIRAS	5.650	4.480	26,12	1,16	0,98
DEMAIS EMPRESAS	73.685	72.736	1,30	15,12	15,87
CONTRIBUIÇÃO PARA O PIS/PASEP	21.392	20.579	3,95	4,39	4,49
ENTIDADES FINANCEIRAS	865	772	12,07	0,18	0,17
DEMAIS EMPRESAS	20.527	19.808	3,63	4,21	4,32
CSLL - CONTRIB. SOCIAL S/ LUCRO LÍQUIDO	30.586	30.118	1,56	6,28	6,57
ENTIDADES FINANCEIRAS	5.863	7.381	(20,57)	1,20	1,61
DEMAIS EMPRESAS	24.724	22.737	8,74	5,07	4,96
CIDE-COMBUSTÍVEIS	4	5	(19,11)	0,00	0,00
CONTRIBUIÇÃO PARA O FUNDAF	176	209	(15,95)	0,04	0,05
PSS - CONTRIB. DO PLANO DE SEGURIDADE DO SERVIDOR	10.418	9.352	11,40	2,14	2,04
OUTRAS RECEITAS ADMINISTRADAS	6.069	4.534	33,86	1,25	0,99
SUBTOTAL [A]	**329.795**	**313.384**	**5,24**	**67,69**	**68,38**
RECEITA PREVIDENCIÁRIA [B]	**138.771**	**127.982**	**8,43**	**28,48**	**27,93**
PRÓPRIA	122.690	114.015	7,61	25,18	24,88
DEMAIS	16.082	13.967	15,14	3,30	3,05
ADMINISTRADAS PELA RFB [C]=[A]+[B]	**468.566**	**441.366**	**6,16**	**96,17**	**96,30**
ADMINISTRADAS POR OUTROS ÓRGÃOS [D]	**18.642**	**16.936**	**10,07**	**3,83**	**3,70**
TOTAL GERAL [E]=[C]+[D]	**487.207**	**458.302**	**6,31**	**100,00**	**100,00**

Receita Federal

TABELA II-A
ARRECADAÇÃO DAS RECEITAS FEDERAIS
PERÍODO: JANEIRO A MAIO - 2013/2012
(A PREÇOS DE MAIO/2014 - IPCA)

UNIDADE: R$ MILHÕES

RECEITAS	2014 [A]	2013 [B]	VAR. (%) [A]/[B]	PARTICIPAÇÃO (%)	
				2014	2013
IMPOSTO SOBRE IMPORTAÇÃO	15.686	15.036	4,32	3,18	3,05
I.P.I-TOTAL	20.736	19.858	4,42	4,20	4,03
I.P.I-FUMO	2.432	2.203	10,41	0,49	0,45
I.P.I-BEBIDAS	1.529	1.710	(10,56)	0,31	0,35
I.P.I-AUTOMÓVEIS	1.790	1.571	13,91	0,36	0,32
I.P.I-VINCULADO À IMPORTAÇÃO	6.380	6.124	4,17	1,29	1,24
I.P.I-OUTROS	8.605	8.250	4,31	1,74	1,68
IMPOSTO SOBRE A RENDA-TOTAL	136.039	136.147	(0,08)	27,55	27,66
I.RENDA-PESSOA FÍSICA	13.282	13.257	0,19	2,69	2,69
I.RENDA-PESSOA JURÍDICA	59.513	62.954	(5,47)	12,05	12,79
ENTIDADES FINANCEIRAS	11.322	14.907	(24,05)	2,29	3,03
DEMAIS EMPRESAS	48.191	48.046	0,30	9,76	9,76
I.RENDA-RETIDO NA FONTE	63.244	59.936	5,52	12,81	12,17
I.R.R.F-RENDIMENTOS DO TRABALHO	37.817	36.355	4,02	7,66	7,38
I.R.R.F-RENDIMENTOS DE CAPITAL	13.479	12.598	6,99	2,73	2,56
I.R.R.F-RENDIMENTOS DE RESIDENTES NO EXTERIOR	7.934	7.038	12,72	1,61	1,43
I.R.R.F-OUTROS RENDIMENTOS	4.014	3.945	1,75	0,81	0,80
IOF - I. S/ OPERAÇÕES FINANCEIRAS	11.795	12.999	(9,26)	2,39	2,64
ITR - I. TERRITORIAL RURAL	65	84	(23,21)	0,01	0,02
COFINS - CONTRIB. P/ A SEGURIDADE SOCIAL	80.380	82.909	(3,05)	16,28	16,84
ENTIDADES FINANCEIRAS	5.724	4.814	18,91	1,16	0,98
DEMAIS EMPRESAS	74.656	78.095	(4,40)	15,12	15,86
CONTRIBUIÇÃO PARA O PIS/PASEP	21.678	22.099	(1,91)	4,39	4,49
ENTIDADES FINANCEIRAS	876	830	5,58	0,18	0,17
DEMAIS EMPRESAS	20.802	21.269	(2,20)	4,21	4,32
CSLL - CONTRIB. SOCIAL S/ LUCRO LÍQUIDO	31.066	32.404	(4,13)	6,29	6,58
ENTIDADES FINANCEIRAS	5.972	7.950	(24,88)	1,21	1,61
DEMAIS EMPRESAS	25.093	24.454	2,62	5,08	4,97
CIDE-COMBUSTÍVEIS	4	5	(23,62)	0,00	0,00
CONTRIBUIÇÃO PARA O FUNDAF	177	224	(20,73)	0,04	0,05
PSS - CONTRIB. DO PLANO DE SEGURIDADE DO SERVIDOR	10.555	10.034	5,19	2,14	2,04
OUTRAS RECEITAS ADMINISTRADAS	6.156	4.870	26,40	1,25	0,99
SUBTOTAL [A]	**334.335**	**336.669**	**(0,69)**	**67,70**	**68,39**
RECEITA PREVIDENCIÁRIA [B]	**140.563**	**137.410**	**2,29**	**28,46**	**27,91**
PRÓPRIA	124.260	122.398	1,52	25,16	24,86
DEMAIS	16.303	15.012	8,60	3,30	3,05
ADMINISTRADAS PELA RFB [C]=[A]+[B]	**474.898**	**474.079**	**0,17**	**96,17**	**96,30**
ADMINISTRADAS POR OUTROS ÓRGÃOS [D]	**18.916**	**18.213**	**3,86**	**3,83**	**3,70**
TOTAL GERAL [E]=[C]+[D]	**493.814**	**492.292**	**0,31**	**100,00**	**100,00**

Receita Federal

TABELA III
ARRECADAÇÃO DAS RECEITAS FEDERAIS
PERÍODO: JANEIRO DE 2009 A MAIO DE 2014
(A PREÇOS CORRENTES)

UNIDADE: R$ MILHÕES

MÊS	I. Renda	IPI (Exceto IPI-Vinculado)	I. Importação e IPI-Vinculado	Contribuições (*)	Receita Previdenciária	Outros	Receitas Administradas pela RFB	Receitas Administradas por Outros Órgãos	Total Geral (**)
JAN	21.053	1.706	2.227	18.160	14.911	2.137	60.194	2.648	62.842
FEV	11.622	1.471	1.849	14.085	14.440	2.035	45.502	758	46.260
MAR	15.916	1.404	2.439	16.729	15.651	1.850	53.989	774	54.764
ABR	17.782	1.815	1.822	17.707	15.587	2.084	56.799	2.222	59.021
MAIO	12.755	1.500	1.786	15.646	15.811	2.795	50.293	900	51.193
JUN	16.385	1.771	1.786	16.455	15.597	2.223	54.217	1.174	55.391
JUL	16.492	1.809	1.885	18.719	15.794	2.431	57.131	2.946	60.077
AGO	11.942	1.810	1.923	17.097	15.812	3.941	52.524	1.006	53.531
SET	12.698	1.939	2.095	18.458	15.660	789	51.639	1.267	52.906
OUT	20.042	2.254	2.187	21.292	16.371	4.283	66.429	3.811	70.239
NOV	16.822	2.465	2.287	22.493	18.690	6.495	69.252	5.393	74.645
DEZ	18.087	2.398	2.216	20.664	26.414	2.381	72.159	3.775	75.934
TOTAL 2009	**191.597**	**22.343**	**24.502**	**217.505**	**200.737**	**33.444**	**690.127**	**26.675**	**716.802**
JAN	22.599	2.160	2.157	23.024	17.180	3.390	70.511	3.985	74.496
FEV	11.802	1.832	2.093	17.787	16.829	3.251	53.594	1.488	55.082
MAR	15.205	1.846	2.648	18.739	17.441	3.492	59.371	1.505	60.876
ABR	21.268	2.392	2.299	21.285	18.027	3.142	68.414	4.047	72.461
MAIO	14.772	2.268	2.572	18.763	18.199	4.197	60.770	1.865	62.635
JUN	15.591	2.420	2.693	19.100	18.347	3.564	61.715	1.277	62.992
JUL	17.727	2.222	2.764	21.181	18.589	3.370	65.853	3.759	69.613
AGO	15.244	2.445	3.042	20.148	19.008	2.976	62.863	1.499	64.362
SET	14.650	2.564	3.027	20.557	18.989	4.117	63.903	1.185	65.088
OUT	19.883	2.638	2.926	23.494	19.362	4.323	72.626	3.448	76.074
NOV	16.134	2.772	3.230	22.634	19.988	3.554	68.311	1.289	69.600
DEZ	23.328	3.110	2.989	28.120	31.651	2.632	91.830	1.411	93.241
TOTAL 2010	**208.201**	**28.670**	**32.440**	**254.834**	**233.609**	**42.007**	**799.760**	**26.759**	**826.519**
JAN	29.749	3.022	2.837	27.744	20.801	3.032	87.186	3.885	91.071
FEV	14.645	2.403	2.849	20.407	19.241	3.265	62.810	1.330	64.139
MAR	18.468	2.524	3.183	22.430	19.453	3.299	69.357	1.627	70.984
ABR	25.934	2.860	2.907	23.881	21.456	3.469	80.507	4.648	85.155
MAIO	17.451	2.593	3.209	21.714	20.928	4.097	69.992	1.542	71.534
JUN	21.108	2.726	3.092	22.567	21.490	10.087	81.070	1.656	82.726
JUL	23.311	3.017	3.287	31.161	22.015	2.367	85.159	5.088	90.247
AGO	16.160	2.583	3.661	23.368	21.578	5.629	72.978	1.629	74.607
SET	15.873	2.825	3.636	22.874	22.859	5.559	73.626	1.475	75.100
OUT	25.427	3.231	3.784	25.538	22.587	3.392	83.959	4.778	88.737
NOV	18.329	2.694	4.189	24.584	22.745	4.780	77.321	1.645	78.966
DEZ	23.364	2.705	3.837	23.440	36.434	5.171	94.951	1.674	96.625
JAN-DEZ 2011	**249.818**	**33.182**	**40.470**	**289.707**	**271.588**	**54.148**	**938.914**	**30.979**	**969.892**
JAN	32.506	3.295	3.625	29.913	23.693	3.994	97.025	5.555	102.579
FEV	17.548	2.254	3.405	22.737	20.629	3.584	70.157	1.746	71.902
MAR	21.523	2.247	3.771	23.927	24.456	4.499	80.423	1.944	82.367
ABR	27.837	2.916	3.529	25.292	23.932	3.300	86.807	5.821	92.628
MAIO	17.712	2.727	4.322	22.817	24.013	4.354	75.945	2.026	77.971
JUN	21.934	2.159	3.775	23.996	23.873	3.509	79.246	1.861	81.107
JUL	21.998	2.097	4.090	26.132	24.417	3.416	82.150	5.796	87.947
AGO	16.603	2.213	4.440	24.109	24.864	3.237	75.467	1.607	77.074
SET	17.823	2.497	3.688	24.898	24.079	3.486	76.473	1.742	78.215
OUT	23.119	2.224	4.492	27.174	24.698	3.401	85.109	5.407	90.516
NOV	20.538	2.697	4.054	26.355	24.860	3.430	81.933	1.774	83.707
DEZ	25.006	2.636	3.885	26.762	38.806	4.260	101.354	1.892	103.246
JAN-DEZ 2012	**264.146**	**29.962**	**47.076**	**304.114**	**302.321**	**44.470**	**992.089**	**37.171**	**1.029.260**
JAN	38.140	3.261	4.174	34.893	26.088	3.379	109.934	6.131	116.066
FEV	17.847	2.136	3.339	23.070	24.606	3.273	74.271	1.782	76.052
MAR	19.445	2.277	3.967	23.912	25.033	3.159	77.792	1.820	79.613
ABR	29.041	2.540	4.250	27.590	26.054	3.603	93.078	5.635	98.713
MAIO	22.214	2.572	3.980	27.839	26.200	3.485	86.290	1.568	87.858
JUN	21.271	2.685	4.120	25.234	25.891	4.721	83.922	1.761	85.683
JUL	23.912	2.536	4.777	27.970	26.490	3.432	89.116	5.176	94.293
AGO	18.649	2.524	4.828	25.728	26.891	3.397	82.017	1.940	83.956
SET	18.798	2.813	4.488	25.465	26.748	3.953	82.266	1.946	84.212
OUT	26.697	2.653	5.209	29.178	27.369	3.640	94.744	6.254	100.999
NOV	22.862	2.945	4.460	28.757	27.599	23.960	110.583	1.934	112.517
DEZ	33.934	2.950	4.816	44.231	42.965	(12.733)	116.164	2.200	118.364
JAN-DEZ 2013	**292.810**	**31.891**	**52.407**	**343.866**	**331.937**	**47.268**	**1.100.178**	**38.148**	**1.138.326**
JAN	39.740	3.633	4.769	36.312	28.719	3.963	117.136	6.531	123.667
FEV	18.329	2.384	4.267	25.187	27.338	3.565	81.069	2.068	83.137
MAR	21.896	2.567	4.276	25.747	26.955	3.216	84.658	1.964	86.621
ABR	33.142	2.753	4.221	28.295	27.725	3.640	99.776	6.109	105.884
MAIO	21.053	2.828	4.245	26.195	28.034	3.571	85.926	1.971	87.897
JAN-MAI 2014	**134.160**	**14.165**	**21.777**	**141.736**	**138.771**	**17.956**	**468.566**	**18.642**	**487.207**

(*) CPMF, COFINS, PIS/PASEP, CSLL e CIDE-COMBUSTÍVEIS.

Receita Federal

TABELA III-A
ARRECADAÇÃO DAS RECEITAS FEDERAIS
PERÍODO: JANEIRO DE 2009 A MAIO DE 2014
(A PREÇOS DE MAIO/2014 - IPCA)

UNIDADE: R$ MILHÕES

MÊS	I. Renda	IPI (Exceto IPI-Vinculado)	I. Importação e IPI-Vinculado	Contribuições (*)	Receita Previdenciária	Outros	Receitas Administradas pela RFB	Receitas Administradas por Outros Órgãos	Total Geral (**)
JAN	28.555	2.314	3.020	24.631	20.224	2.899	81.644	3.592	85.236
FEV	15.677	1.985	2.494	18.999	19.478	2.745	61.379	1.023	62.402
MAR	21.427	1.891	3.284	22.521	21.069	2.490	72.682	1.043	73.725
ABR	23.825	2.432	2.441	23.724	20.884	2.793	76.099	2.977	79.076
MAIO	17.009	2.000	2.382	20.865	21.084	3.727	67.067	1.201	68.268
JUN	21.772	2.354	2.373	21.864	20.725	2.954	72.041	1.560	73.601
JUL	21.862	2.398	2.499	24.813	20.936	3.223	75.732	3.905	79.637
AGO	15.807	2.395	2.545	22.629	20.929	5.216	69.521	1.332	70.852
SET	16.767	2.560	2.767	24.372	20.677	1.041	68.185	1.673	69.858
OUT	26.389	2.968	2.880	28.036	21.556	5.640	87.469	5.018	92.487
NOV	22.059	3.232	2.999	29.497	24.509	8.517	90.814	7.072	97.886
DEZ	23.631	3.133	2.895	26.998	34.510	3.110	94.278	4.932	99.209
TOTAL 2009	**254.780**	**29.662**	**32.578**	**288.950**	**266.583**	**44.356**	**916.909**	**35.327**	**952.236**
JAN	29.306	2.801	2.797	29.858	22.279	4.397	91.438	5.168	96.606
FEV	15.186	2.357	2.694	22.888	21.655	4.183	68.963	1.915	70.878
MAR	19.464	2.363	3.390	23.988	22.327	4.470	76.001	1.926	77.928
ABR	27.071	3.045	2.926	27.093	22.946	3.999	87.080	5.152	92.232
MAIO	18.722	2.875	3.259	23.780	23.065	5.319	77.020	2.364	79.384
JUN	19.760	3.067	3.413	24.208	23.252	4.517	78.217	1.619	79.836
JUL	22.466	2.816	3.503	26.842	23.557	4.270	83.454	4.764	88.218
AGO	19.310	3.097	3.853	25.523	24.078	3.770	79.632	1.900	81.532
SET	18.475	3.234	3.817	25.924	23.947	5.192	80.588	1.494	82.082
OUT	24.887	3.303	3.663	29.407	24.236	5.411	90.906	4.316	95.222
NOV	20.028	3.441	4.009	28.098	24.813	4.412	84.802	1.600	86.401
DEZ	28.778	3.837	3.687	34.690	39.045	3.246	113.284	1.741	115.025
TOTAL 2010	**263.453**	**36.235**	**41.012**	**322.300**	**295.200**	**53.187**	**1.011.386**	**33.957**	**1.045.343**
JAN	36.398	3.697	3.471	33.944	25.450	3.710	106.670	4.754	111.423
FEV	17.775	2.917	3.458	24.770	23.354	3.963	76.236	1.614	77.850
MAR	22.240	3.039	3.833	27.012	23.426	3.973	83.523	1.960	85.483
ABR	30.992	3.418	3.474	28.539	25.641	4.146	96.210	5.555	101.764
MAIO	20.757	3.085	3.817	25.828	24.893	4.873	83.253	1.834	85.087
JUN	25.069	3.237	3.672	26.802	25.524	11.981	96.285	1.967	98.252
JUL	27.642	3.577	3.898	36.951	26.105	2.807	100.980	6.033	107.013
AGO	19.091	3.051	4.325	27.607	25.493	6.650	86.217	1.925	88.142
SET	18.654	3.320	4.273	26.881	26.863	6.533	86.523	1.733	88.256
OUT	29.753	3.781	4.427	29.883	26.430	3.970	98.244	5.591	103.835
NOV	21.336	3.136	4.877	28.618	26.478	5.565	90.008	1.915	91.923
DEZ	27.063	3.133	4.444	27.151	42.201	5.990	109.982	1.939	111.921
JAN-DEZ 2011	**296.771**	**39.391**	**47.968**	**343.983**	**321.858**	**64.158**	**1.114.129**	**36.820**	**1.150.950**
JAN	37.442	3.795	4.176	34.455	27.290	4.600	111.758	6.398	118.156
FEV	20.122	2.585	3.904	26.072	23.655	4.110	80.448	2.002	82.450
MAR	24.628	2.571	4.315	27.380	27.985	5.148	92.027	2.224	94.252
ABR	31.651	3.316	4.012	28.758	27.212	3.752	98.701	6.619	105.319
MAIO	20.067	3.089	4.896	25.850	27.205	4.933	86.040	2.296	88.336
JUN	24.830	2.444	4.273	27.165	27.025	3.972	89.709	2.107	91.816
JUL	24.796	2.363	4.611	29.456	27.522	3.850	92.598	6.534	99.132
AGO	18.638	2.484	4.984	27.065	27.912	3.634	84.718	1.804	86.522
SET	19.895	2.788	4.117	27.792	26.878	3.891	85.360	1.944	87.305
OUT	25.655	2.468	4.985	30.154	27.407	3.774	94.443	5.999	100.443
NOV	22.654	2.975	4.471	29.071	27.422	3.783	90.376	1.957	92.333
DEZ	27.366	2.885	4.252	29.289	42.469	4.662	110.922	2.070	112.993
JAN-DEZ 2012	**297.743**	**33.763**	**52.997**	**342.506**	**339.983**	**50.110**	**1.117.103**	**41.955**	**1.159.057**
JAN	41.384	3.538	4.529	37.861	28.308	3.666	119.287	6.653	125.940
FEV	19.249	2.304	3.602	24.883	26.540	3.530	80.109	1.922	82.030
MAR	20.876	2.444	4.258	25.671	26.875	3.391	83.515	1.954	85.469
ABR	31.007	2.712	4.538	29.457	27.817	3.847	99.378	6.016	105.394
MAIO	23.631	2.736	4.233	29.614	27.870	3.707	91.791	1.668	93.459
JUN	22.568	2.849	4.371	26.773	27.471	5.008	89.040	1.868	90.908
JUL	25.363	2.690	5.066	29.667	28.097	3.641	94.523	5.490	100.014
AGO	19.733	2.671	5.109	27.223	28.455	3.594	86.785	2.052	88.837
SET	19.822	2.967	4.732	26.852	28.205	4.168	86.745	2.052	88.797
OUT	27.990	2.782	5.461	30.592	28.696	3.816	99.336	6.557	105.894
NOV	23.841	3.071	4.652	29.989	28.781	24.986	115.319	2.017	117.337
DEZ	35.065	3.048	4.977	45.706	44.397	(13.157)	120.035	2.274	122.309
JAN-DEZ 2013	**310.529**	**33.810**	**55.528**	**364.287**	**351.512**	**50.198**	**1.165.863**	**40.524**	**1.206.388**
JAN	40.840	3.734	4.901	37.317	29.514	4.073	120.378	6.712	127.090
FEV	18.707	2.433	4.355	25.707	27.902	3.638	82.742	2.110	84.853
MAR	22.144	2.596	4.324	26.039	27.261	3.253	85.617	1.986	87.603
ABR	33.294	2.766	4.240	28.425	27.852	3.657	100.235	6.137	106.371
MAIO	21.053	2.828	4.245	26.195	28.034	3.571	85.926	1.971	87.897
JAN-MAI 2014	**136.039**	**14.356**	**22.065**	**143.683**	**140.563**	**18.192**	**474.898**	**18.916**	**493.814**

(*) CPMF, COFINS, PIS/PASEP, CSLL e CIDE-COMBUSTÍVEIS.

Receita Federal

TABELA IV
ARRECADAÇÃO DAS RECEITAS FEDERAIS
PERÍODO: 1995 A 2014
(A PREÇOS CORRENTES)

UNIDADE: R$ MILHÕES

RECEITAS	ARRECADAÇÃO																			
	1995	1996	1997	1998	1999	2000	2001	2002	2003	2004	2005	2006	2007	2008	2009	2010	2011	2012	2013	2014
IMPOSTO SOBRE IMPORTAÇÃO	4.911	4.221	5.138	6.544	7.916	8.493	9.078	7.969	8.083	9.201	9.080	10.036	12.257	17.235	16.092	21.119	26.734	31.111	37.197	15.479
I.P.I-TOTAL	13.635	15.512	16.833	16.306	16.503	18.697	19.385	19.629	19.295	22.621	26.320	28.159	33.863	39.466	30.753	39.991	46.918	45.927	47.101	20.463
I.P.I-FUMO	2.488	2.874	2.840	2.537	2.282	1.998	2.007	1.923	1.990	2.292	2.302	2.396	2.803	3.211	3.314	3.705	3.744	4.077	5.097	2.390
I.P.I-BEBIDAS	1.384	1.777	1.995	2.268	1.906	1.935	1.973	1.760	1.782	1.988	2.304	2.612	2.582	2.438	2.291	2.419	2.830	3.147	3.427	1.508
I.P.I-AUTOMÓVEIS	601	991	1.127	875	996	2.373	2.594	2.578	2.204	2.919	3.718	4.290	5.208	5.998	2.054	5.672	6.978	4.126	3.505	1.768
I.P.I-VINCULADO À IMPORTAÇÃO	2.987	2.897	3.827	4.188	4.540	4.830	4.765	4.887	4.519	5.175	5.288	6.158	7.702	10.402	8.410	11.321	13.736	15.965	15.210	6.298
I.P.I-OUTROS	6.175	6.972	7.044	6.436	6.778	7.561	8.047	8.480	8.800	10.248	12.709	12.703	15.567	17.417	14.684	16.873	19.631	18.612	19.862	8.499
IMPOSTO SOBRE A RENDA-TOTAL	28.969	33.693	36.524	45.818	51.516	56.225	64.744	85.382	91.669	101.144	123.985	136.492	160.316	191.755	191.597	208.201	249.818	264.146	292.810	134.160
I.RENDA-PESSOA FÍSICA	2.165	2.494	2.849	3.030	3.257	3.649	4.057	4.460	5.103	6.134	7.367	8.535	13.655	14.986	14.840	17.254	21.973	24.310	26.452	13.177
I.RENDA-PESSOA JURÍDICA	9.342	12.906	12.802	12.503	13.750	17.538	16.855	33.673	32.778	37.535	50.809	55.849	70.034	84.726	84.521	89.101	104.054	108.840	126.149	58.595
ENTIDADES FINANCEIRAS	1.163	1.521	1.968	1.978	2.530	3.091	2.358	5.660	5.563	5.552	7.048	9.066	13.572	12.635	13.612	13.118	15.071	20.135	21.894	11.121
DEMAIS EMPRESAS	8.179	11.385	10.835	10.525	11.220	14.447	14.497	28.013	27.215	31.983	43.761	46.782	56.462	72.091	70.909	75.983	88.984	88.705	104.254	47.474
I.RENDA-RETIDO NA FONTE	17.462	18.294	20.873	30.286	34.509	35.039	43.832	47.250	53.789	57.475	65.809	72.109	76.627	92.042	92.236	101.847	123.791	130.997	140.209	62.389
I.R.R.F-RENDIMENTOS DO TRABALHO	10.881	10.871	12.510	14.649	15.277	18.246	21.556	22.429	26.318	31.397	35.582	39.082	42.347	51.610	52.177	59.824	68.825	75.106	78.820	37.305
I.R.R.F-RENDIMENTOS DE CAPITAL	4.175	4.902	5.029	11.956	13.656	10.706	15.206	16.253	18.936	17.129	19.814	20.891	21.421	24.854	22.927	24.185	34.254	32.980	34.469	13.299
I.R.R.F-RENDIMENTOS DE RESIDENTES NO EXTERIOR	1.313	1.233	1.683	1.946	3.455	3.271	4.505	5.370	5.582	5.556	6.148	7.389	7.801	9.562	10.657	11.299	13.402	14.743	16.971	7.825
I.R.R.F-OUTROS RENDIMENTOS	1.093	1.287	1.651	1.735	2.121	2.816	2.565	3.197	2.953	3.393	4.265	4.746	5.057	6.016	6.475	6.540	7.310	8.168	9.949	3.961
IOF - I. S/ OPERAÇÕES FINANCEIRAS	3.223	2.855	3.785	3.541	4.877	3.123	3.584	4.022	4.446	5.219	6.100	6.773	7.834	20.341	19.243	26.601	31.807	30.772	29.415	11.648
ITR - I. TERRITORIAL RURAL	105	262	209	224	273	267	226	245	289	292	323	343	379	470	475	526	603	677	848	64
COFINS - CONTRIB. P/ A SEGURIDADE SOCIAL	15.226	17.892	19.118	18.745	32.184	39.277	45.944	51.328	58.125	77.452	86.878	91.130	102.908	120.801	117.886	139.690	158.079	174.470	201.527	79.335
ENTIDADES FINANCEIRAS	-	-	-	-	1.447	2.490	2.541	3.560	4.233	4.544	5.932	4.799	5.544	6.002	7.384	7.437	9.577	10.490	18.268	5.650
DEMAIS EMPRESAS	15.226	17.892	19.118	18.745	30.737	36.787	43.403	47.768	53.893	72.907	80.946	86.331	97.365	114.799	110.502	132.253	148.502	163.980	183.259	73.685
CONTRIBUIÇÃO PARA O PIS/PASEP	6.122	7.390	7.590	7.547	9.835	9.895	11.297	12.673	17.023	19.594	21.856	24.042	26.836	31.598	31.755	40.548	41.844	46.217	51.899	21.392
ENTIDADES FINANCEIRAS	445	380	536	586	1.875	499	561	741	829	750	968	898	1.088	1.182	1.371	1.354	1.655	1.787	2.892	865
DEMAIS EMPRESAS	5.678	7.010	7.054	6.961	7.960	9.397	10.736	11.931	16.194	18.845	20.888	23.145	25.748	30.417	30.384	39.194	40.189	44.430	49.006	20.527
CSLL - CONTRIB. SOCIAL S/ LUCRO LÍQUIDO	5.852	6.598	7.698	7.704	7.303	9.164	9.279	13.216	16.331	19.845	25.891	27.966	34.501	43.970	44.237	45.928	58.127	57.514	65.732	30.586
ENTIDADES FINANCEIRAS	1.176	1.153	1.451	1.078	1.369	1.317	943	2.767	1.706	1.930	2.287	2.878	4.765	5.885	9.033	8.937	8.524	11.204	11.419	5.863
DEMAIS EMPRESAS	4.676	5.445	6.247	6.626	5.933	7.847	8.337	10.450	14.625	17.915	23.604	25.088	29.736	38.085	35.204	36.991	49.603	46.310	54.314	24.724
CIDE-COMBUSTÍVEIS	-	-	-	-	-	-	-	7.228	7.357	7.668	7.680	7.811	7.939	5.934	4.828	7.738	8.924	2.736	35	4
CONTRIBUIÇÃO PARA O FUNDAF	336	402	404	398	370	372	356	339	323	301	306	348	367	252	327	429	580	561	546	176
PSS - CONTRIB. DO PLANO DE SEGURIDADE DO SERVIDOR	-	-	-	-	-	-	-	-	-	-	-	11.997	15.150	16.071	18.513	20.811	22.588	22.983	24.580	10.418
OUTRAS RECEITAS ADMINISTRADAS	460	324	7.169	8.472	8.637	16.651	20.224	24.315	27.990	32.160	32.983	36.753	44.128	7.903	13.685	14.570	21.304	12.652	16.553	6.069
SUBTOTAL [A]	**78.839**	**89.148**	**104.469**	**115.299**	**139.415**	**162.164**	**184.119**	**226.346**	**250.933**	**295.496**	**341.401**	**381.848**	**446.479**	**495.795**	**489.390**	**566.152**	**667.326**	**689.768**	**768.241**	**329.795**
RECEITA PREVIDENCIÁRIA [B]	**35.138**	**43.686**	**47.971**	**50.141**	**52.503**	**58.651**	**67.413**	**76.044**	**86.719**	**101.214**	**115.897**	**133.138**	**153.845**	**180.476**	**200.737**	**233.609**	**271.588**	**302.321**	**331.937**	**138.771**
PRÓPRIA	32.165	40.378	44.148	46.508	49.128	54.654	62.782	70.850	80.701	93.653	108.172	123.449	140.188	163.486	182.128	212.064	246.074	273.351	299.080	122.690
DEMAIS	2.973	3.307	3.822	3.633	3.375	3.997	4.631	5.194	6.019	7.561	7.725	9.688	13.657	16.991	18.609	21.544	25.514	28.970	32.857	16.082
ADMINISTRADAS PELA RFB [C]=[A]+[B]	**113.977**	**132.834**	**152.440**	**165.440**	**191.918**	**220.815**	**251.532**	**302.390**	**337.653**	**396.710**	**457.297**	**514.986**	**600.324**	**676.272**	**690.127**	**799.760**	**938.914**	**992.089**	**1.100.178**	**468.566**
ADMINISTRADAS POR OUTROS ÓRGÃOS [D]	**5.166**	**5.948**	**8.207**	**17.845**	**12.101**	**13.442**	**11.737**	**14.740**	**18.354**	**22.069**	**17.352**	**20.368**	**17.642**	**25.474**	**26.675**	**26.759**	**30.979**	**37.171**	**38.148**	**18.642**
TOTAL GERAL [E]=[C]+[D]	**119.143**	**138.782**	**160.647**	**183.285**	**204.020**	**234.257**	**263.269**	**317.129**	**356.007**	**418.779**	**474.649**	**535.354**	**617.966**	**701.746**	**716.802**	**826.519**	**969.892**	**1.029.260**	**1.138.326**	**487.207**

Receita Federal

TABELA IV-A
ARRECADAÇÃO DAS RECEITAS FEDERAIS
PERÍODO: 1995 A 2014
(A PREÇOS DE MAIO/2014 - IPCA)

UNIDADE: R$ MILHÕES

RECEITAS	ARRECADAÇÃO																			
	1995	1996	1997	1998	1999	2000	2001	2002	2003	2004	2005	2006	2007	2008	2009	2010	2011	2012	2013	2014
IMPOSTO SOBRE IMPORTAÇÃO	16.993	12.560	14.324	17.699	20.374	20.423	20.498	16.524	14.668	15.623	14.447	15.325	18.049	23.986	21.396	26.703	31.691	35.011	39.413	15.686
I.P.I-TOTAL	47.224	46.204	46.964	44.101	42.499	44.991	43.723	40.773	34.958	38.415	41.851	42.993	49.843	54.997	40.844	50.544	55.669	51.749	49.925	20.736
I.P.I-FUMO	8.602	8.576	7.930	6.865	5.902	4.816	4.529	3.999	3.606	3.898	3.664	3.660	4.125	4.477	4.404	4.691	4.447	4.592	5.410	2.432
I.P.I-BEBIDAS	4.780	5.306	5.566	6.138	4.927	4.657	4.458	3.661	3.230	3.379	3.662	3.989	3.804	3.404	3.047	3.063	3.358	3.549	3.643	1.529
I.P.I-AUTOMÓVEIS	2.090	2.944	3.148	2.364	2.537	5.699	5.853	5.359	3.995	4.954	5.905	6.549	7.663	8.366	2.717	7.157	8.290	4.665	3.718	1.790
I.P.I-VINCULADO À IMPORTAÇÃO	10.384	8.613	10.670	11.327	11.693	11.615	10.756	10.152	8.203	8.787	8.409	9.401	11.338	14.472	11.182	14.310	16.277	17.986	16.115	6.380
I.P.I-OUTROS	21.368	20.764	19.650	17.406	17.441	18.205	18.128	17.602	15.924	17.397	20.212	19.394	22.913	24.278	19.494	21.324	23.297	20.958	21.039	8.605
IMPOSTO SOBRE A RENDA-TOTAL	100.227	100.617	101.881	123.979	132.970	135.485	145.918	177.683	166.249	171.999	197.104	208.393	236.095	267.532	254.780	263.453	296.771	297.743	310.529	136.039
I.RENDA-PESSOA FÍSICA	7.395	7.428	7.945	8.183	8.410	8.817	9.179	9.334	9.247	10.461	11.735	13.039	20.111	20.917	19.726	21.815	26.063	27.394	28.051	13.282
I.RENDA-PESSOA JURÍDICA	32.549	38.652	35.720	33.832	35.517	42.334	38.042	70.536	59.516	63.926	80.916	85.366	103.246	118.445	112.440	112.872	123.850	122.906	133.948	59.513
ENTIDADES FINANCEIRAS	4.090	4.596	5.480	5.353	6.577	7.532	5.335	11.771	10.173	9.524	11.241	13.863	20.001	17.779	18.131	16.590	17.965	22.809	23.373	11.322
DEMAIS EMPRESAS	28.460	34.056	30.240	28.480	28.940	34.802	32.708	58.765	49.343	54.402	69.675	71.503	83.245	100.667	94.310	96.282	105.885	100.098	110.576	48.191
I.RENDA-RETIDO NA FONTE	60.283	54.537	58.216	81.963	89.043	84.334	98.696	97.812	97.487	97.613	104.454	109.988	112.738	128.170	122.614	128.765	146.858	147.444	148.530	63.244
I.R.R.F-RENDIMENTOS DO TRABALHO	37.468	32.397	34.881	39.626	39.321	43.878	48.506	46.425	47.622	53.266	56.523	59.610	62.338	71.964	69.399	75.712	81.751	84.618	83.599	37.817
I.R.R.F-RENDIMENTOS DE CAPITAL	14.481	14.623	14.046	32.382	35.349	25.802	34.266	33.621	34.395	29.157	31.392	31.864	31.474	34.521	30.448	30.507	40.519	37.070	36.429	13.479
I.R.R.F-RENDIMENTOS DE RESIDENTES NO EXTERIOR	4.573	3.678	4.687	5.263	8.905	7.865	10.141	11.104	10.117	9.428	9.758	11.274	11.480	13.307	14.168	14.271	15.907	16.560	17.970	7.934
I.R.R.F-OUTROS RENDIMENTOS	3.761	3.839	4.602	4.692	5.467	6.789	5.783	6.661	5.352	5.761	6.780	7.239	7.445	8.378	8.599	8.276	8.680	9.196	10.532	4.014
IOF - I. S/ OPERAÇÕES FINANCEIRAS	11.022	8.524	10.553	9.575	12.648	7.518	8.082	8.367	8.058	8.870	9.701	10.342	11.536	28.341	25.555	33.637	37.719	34.678	31.180	11.795
ITR - I. TERRITORIAL RURAL	357	772	581	609	698	637	505	504	520	491	511	522	555	648	627	662	708	756	892	65
COFINS - CONTRIB. P/ A SEGURIDADE SOCIAL	52.709	53.353	53.348	50.702	82.689	94.508	103.598	106.510	105.339	131.584	138.208	139.175	151.570	168.404	156.550	176.696	187.609	196.360	213.352	80.380
ENTIDADES FINANCEIRAS	-	-	-	-	3.680	6.004	5.733	7.370	7.671	7.737	9.435	7.332	8.165	8.372	9.783	9.404	11.362	11.816	19.177	5.724
DEMAIS EMPRESAS	52.709	53.353	53.348	50.702	79.009	88.504	97.865	99.140	97.668	123.847	128.773	131.843	143.405	160.033	146.767	167.292	176.248	184.544	194.175	74.656
CONTRIBUIÇÃO PARA O PIS/PASEP	21.184	22.042	21.175	20.414	25.447	23.832	25.475	26.295	30.865	33.313	34.770	36.720	39.533	44.053	42.182	51.168	49.667	52.032	54.983	21.678
ENTIDADES FINANCEIRAS	1.542	1.134	1.492	1.585	4.941	1.203	1.266	1.538	1.506	1.276	1.540	1.372	1.603	1.649	1.817	1.714	1.963	2.014	3.039	876
DEMAIS EMPRESAS	19.642	20.908	19.683	18.828	20.506	22.629	24.209	24.758	29.359	32.038	33.230	35.348	37.929	42.405	40.365	49.454	47.704	50.018	51.944	20.802
CSLL - CONTRIB. SOCIAL S/ LUCRO LÍQUIDO	20.373	19.760	21.493	20.847	18.913	22.114	20.952	27.528	29.619	33.789	41.227	42.740	50.855	61.395	58.882	58.204	69.163	64.933	69.788	31.066
ENTIDADES FINANCEIRAS	4.117	3.481	4.053	2.918	3.566	3.217	2.141	5.759	3.126	3.317	3.654	4.402	7.026	8.248	12.034	11.329	10.191	12.695	12.198	5.972
DEMAIS EMPRESAS	16.256	16.279	17.440	17.928	15.347	18.897	18.810	21.770	26.493	30.472	37.573	38.339	43.829	53.147	46.848	46.875	58.972	52.238	57.591	25.093
CIDE-COMBUSTÍVEIS	-	-	-	-	-	-	-	15.034	13.333	13.051	12.223	11.929	11.700	8.313	6.381	9.796	10.601	3.118	36	4
CONTRIBUIÇÃO PARA O FUNDAF	1.156	1.199	1.130	1.077	957	898	801	704	585	511	486	531	541	352	434	541	685	631	579	177
PSS - CONTRIB. DO PLANO DE SEGURIDADE DO SERVIDOR	-	-	-	-	-	-	-	-	-	-	-	18.298	22.281	22.346	24.577	26.286	26.771	25.845	26.028	10.555
OUTRAS RECEITAS ADMINISTRADAS	1.644	966	19.955	22.916	21.964	40.122	45.555	50.512	50.725	54.645	52.464	56.114	65.002	11.039	18.118	18.498	25.218	14.263	17.646	6.156
SUBTOTAL [A]	**272.890**	**265.996**	**291.405**	**311.919**	**359.160**	**390.527**	**415.106**	**470.433**	**454.920**	**502.291**	**542.993**	**583.082**	**657.559**	**691.407**	**650.327**	**716.187**	**792.272**	**777.120**	**814.352**	**334.335**
RECEITA PREVIDENCIÁRIA [B]	**120.620**	**129.940**	**133.775**	**135.615**	**135.108**	**141.072**	**151.754**	**157.518**	**156.925**	**171.722**	**184.140**	**203.195**	**226.418**	**251.316**	**266.583**	**295.200**	**321.858**	**339.983**	**351.512**	**140.563**
PRÓPRIA	110.398	120.082	123.127	125.790	126.399	131.438	141.289	146.716	146.000	158.864	171.848	188.390	206.292	227.596	241.817	267.904	291.532	307.325	316.641	124.260
DEMAIS	10.222	9.859	10.648	9.824	8.709	9.635	10.466	10.803	10.926	12.858	12.292	14.805	20.126	23.720	24.765	27.296	30.326	32.657	34.871	16.303
ADMINISTRADAS PELA RFB [C]=[A]+[B]	**393.510**	**395.936**	**425.179**	**447.534**	**494.268**	**531.600**	**566.860**	**627.951**	**611.845**	**674.013**	**727.133**	**786.276**	**883.977**	**942.723**	**916.909**	**1.011.386**	**1.114.129**	**1.117.103**	**1.165.863**	**474.898**
ADMINISTRADAS POR OUTROS ÓRGÃOS [D]	**17.788**	**17.732**	**22.880**	**48.256**	**31.222**	**32.273**	**26.438**	**30.568**	**33.363**	**37.441**	**27.656**	**31.132**	**26.033**	**35.536**	**35.327**	**33.957**	**36.820**	**41.955**	**40.524**	**18.916**
TOTAL GERAL [E]=[C]+[D]	**411.298**	**413.668**	**448.060**	**495.789**	**525.490**	**563.872**	**593.298**	**658.519**	**645.208**	**711.454**	**754.789**	**817.409**	**910.009**	**978.259**	**952.236**	**1.045.343**	**1.150.950**	**1.159.057**	**1.206.388**	**493.814**

Receita Federal

ARRECADAÇÃO DAS RECEITAS ADMINISTRADAS PELA RFB
PERÍODO: 1995 A 2013

UNIDADE: R$ MILHÕES

PERÍODO	ARRECADAÇÃO		VAR. % REAL S/ ANO ANTERIOR		PART. % NO PIB
	NOMINAL	(A PREÇOS DE MAIO/2014 - IPCA)	NOMINAL	(A PREÇOS DE MAIO/2014 - IPCA)	
1995	113.977	393.510	-	-	16,15
1996	132.834	395.936	16,54	0,62	15,74
1997	152.440	425.179	14,76	7,39	16,23
1998	165.440	447.534	8,53	5,26	16,89
1999	191.918	494.268	16,00	10,44	18,02
2000	220.815	531.600	15,06	7,55	18,72
2001	251.532	566.860	13,91	6,63	19,32
2002	302.390	627.951	20,22	10,78	20,46
2003	337.653	611.845	11,66	(2,56)	19,86
2004	396.710	674.013	17,49	10,16	20,43
2005	457.297	727.133	15,27	7,88	21,30
2006	514.986	786.276	12,62	8,13	21,73
2007	600.324	883.977	16,57	12,43	22,56
2008	676.272	942.723	12,65	6,65	22,30
2009	690.127	916.909	2,05	(2,74)	21,30
2010	799.760	1.011.386	15,89	10,30	21,21
2011	938.914	1.114.129	17,40	10,16	22,66
2012	992.089	1.117.103	5,66	0,27	22,59
2013	1.100.178	1.165.863	10,90	4,36	22,74

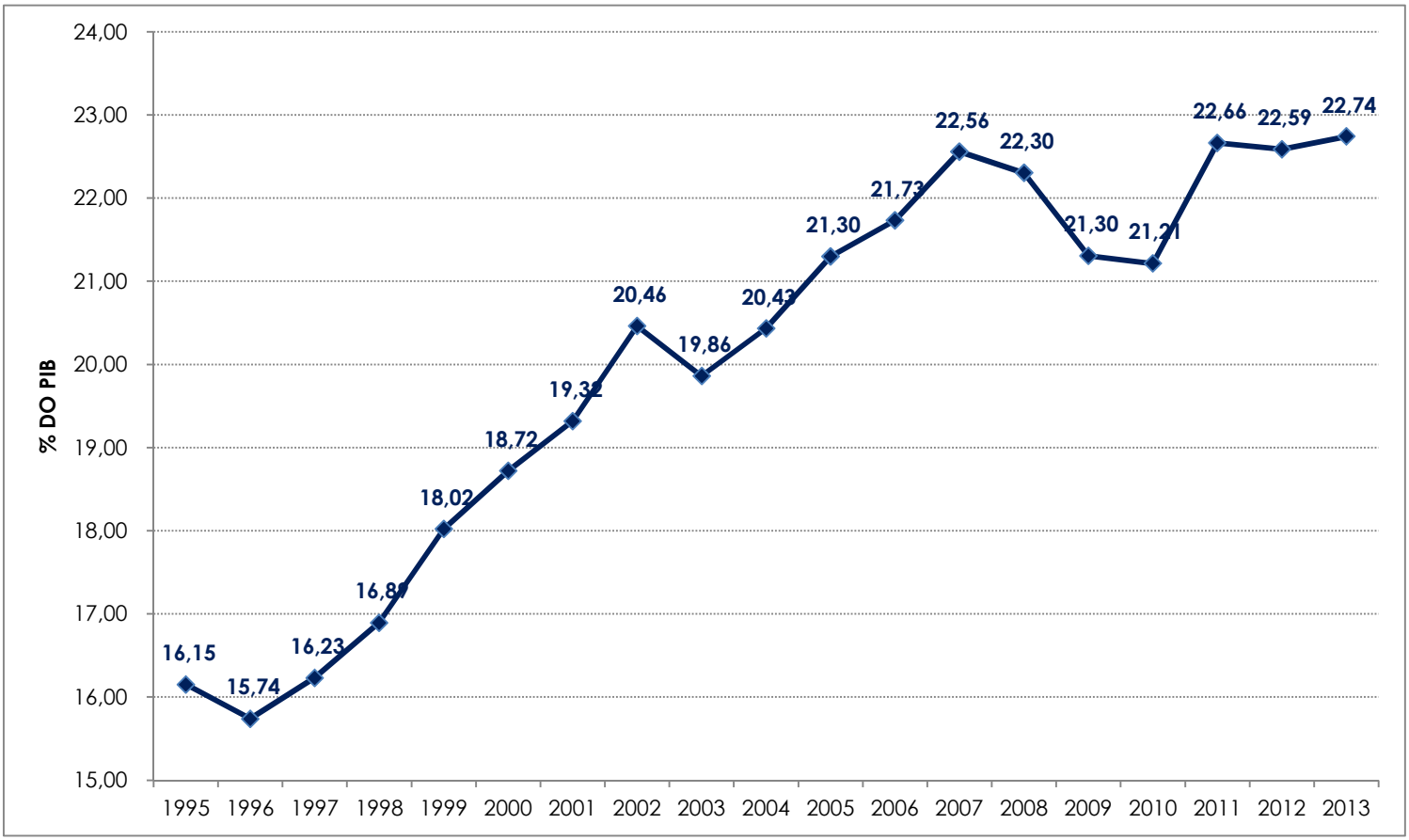

GRÁFICO I
ARRECADAÇÃO DOS IMPOSTOS E CONTRIBUIÇÕES ADMINISTRADOS PELA RFB
PERÍODO: JANEIRO DE 2010 A MAIO DE 2014
(A PREÇOS DE MAIO/14 - IPCA)

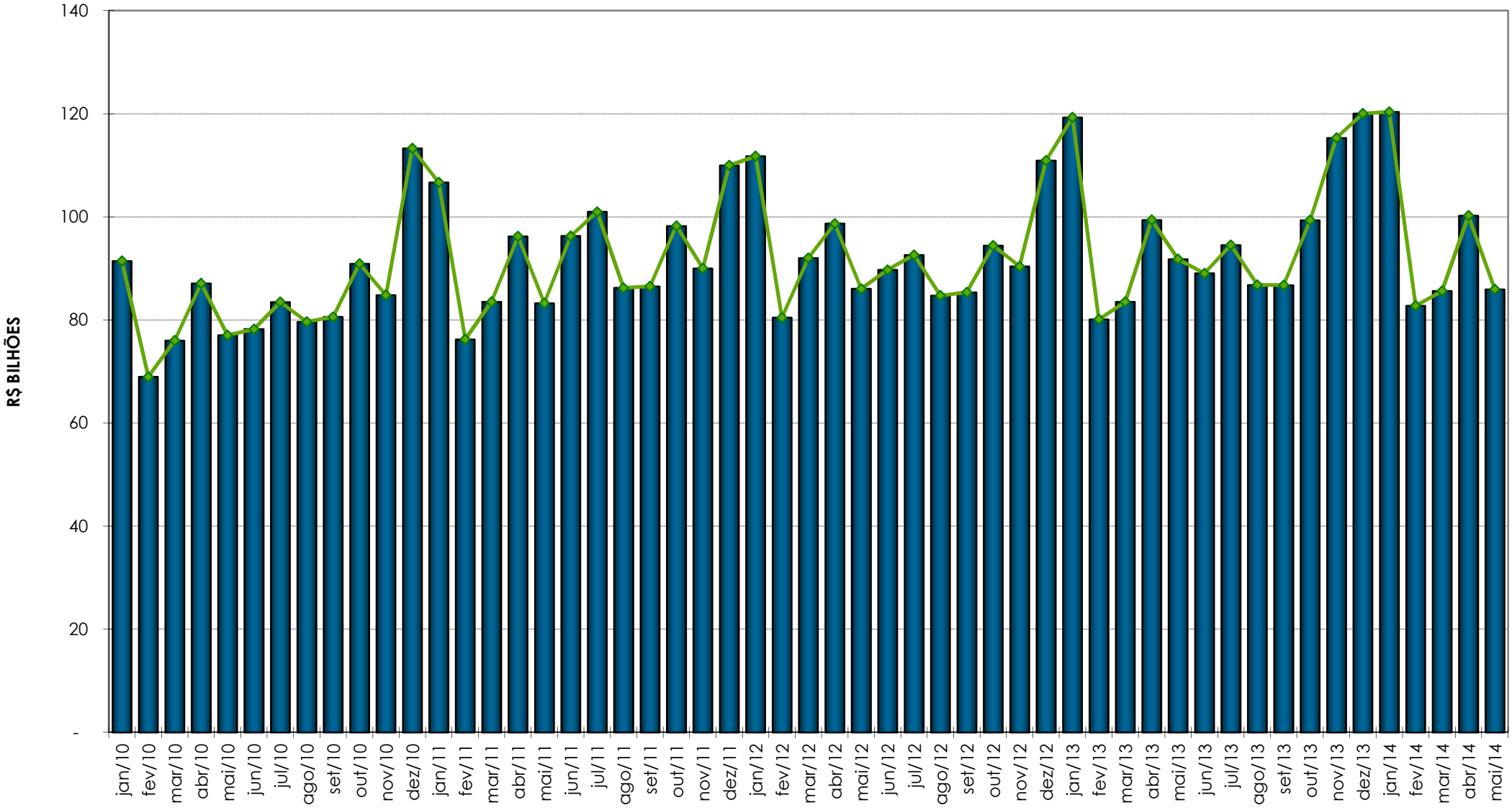

GRÁFICO II
ARRECADAÇÃO DO I. RENDA, IPI (exceto Vinculado) E CONTRIBUIÇÕES ADMINISTRADOS PELA RFB
PERÍODO: JANEIRO DE 2010 A MAIO DE 2014
(A PREÇOS DE MAIO/14 - IPCA)

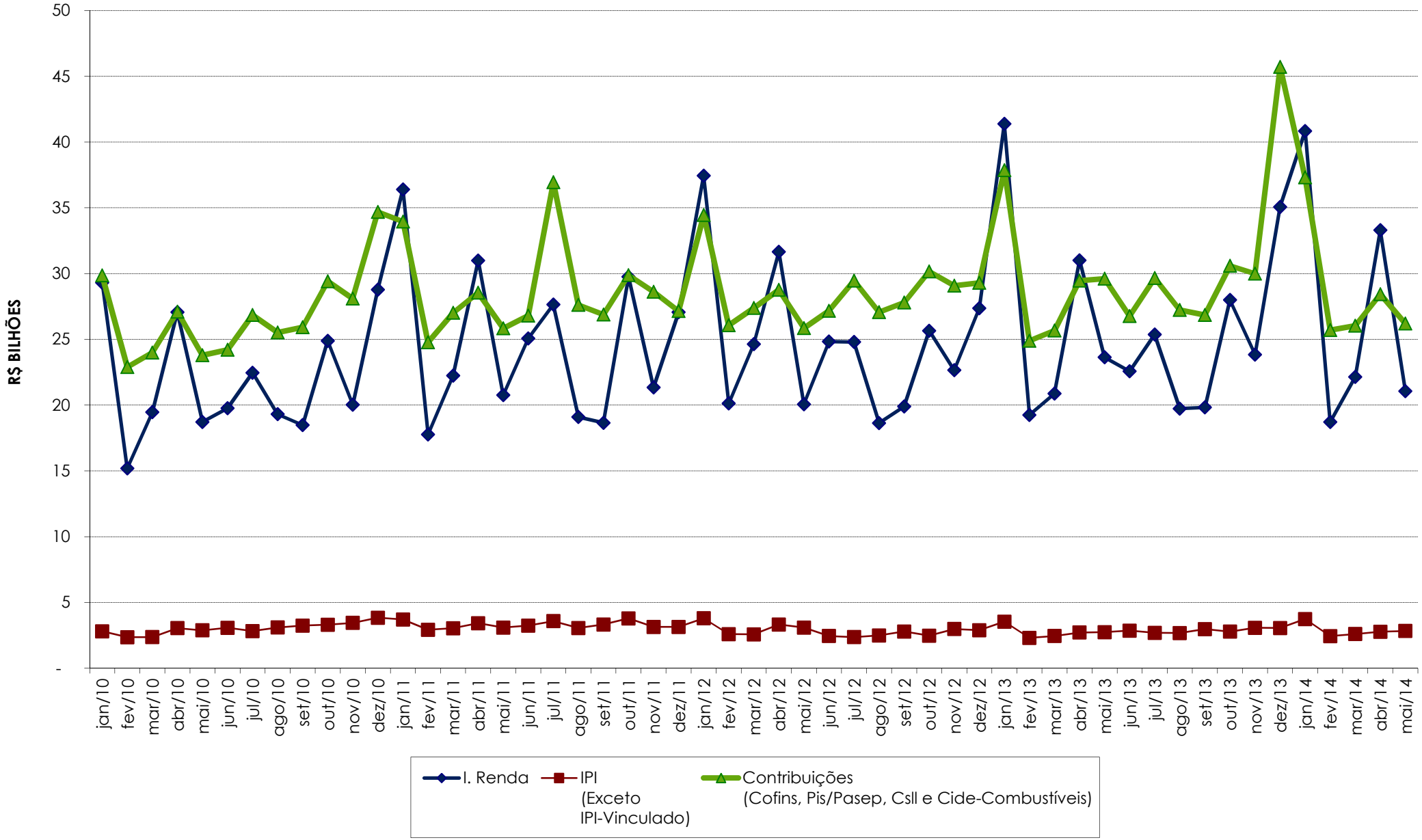

GRÁFICO III
VARIAÇÃO % REAL DA ARRECADAÇÃO DAS RECEITAS ADMINISTRADAS PELA RFB X VARIAÇÃO % REAL DO PIB
PERÍODO: 1996 A 2013

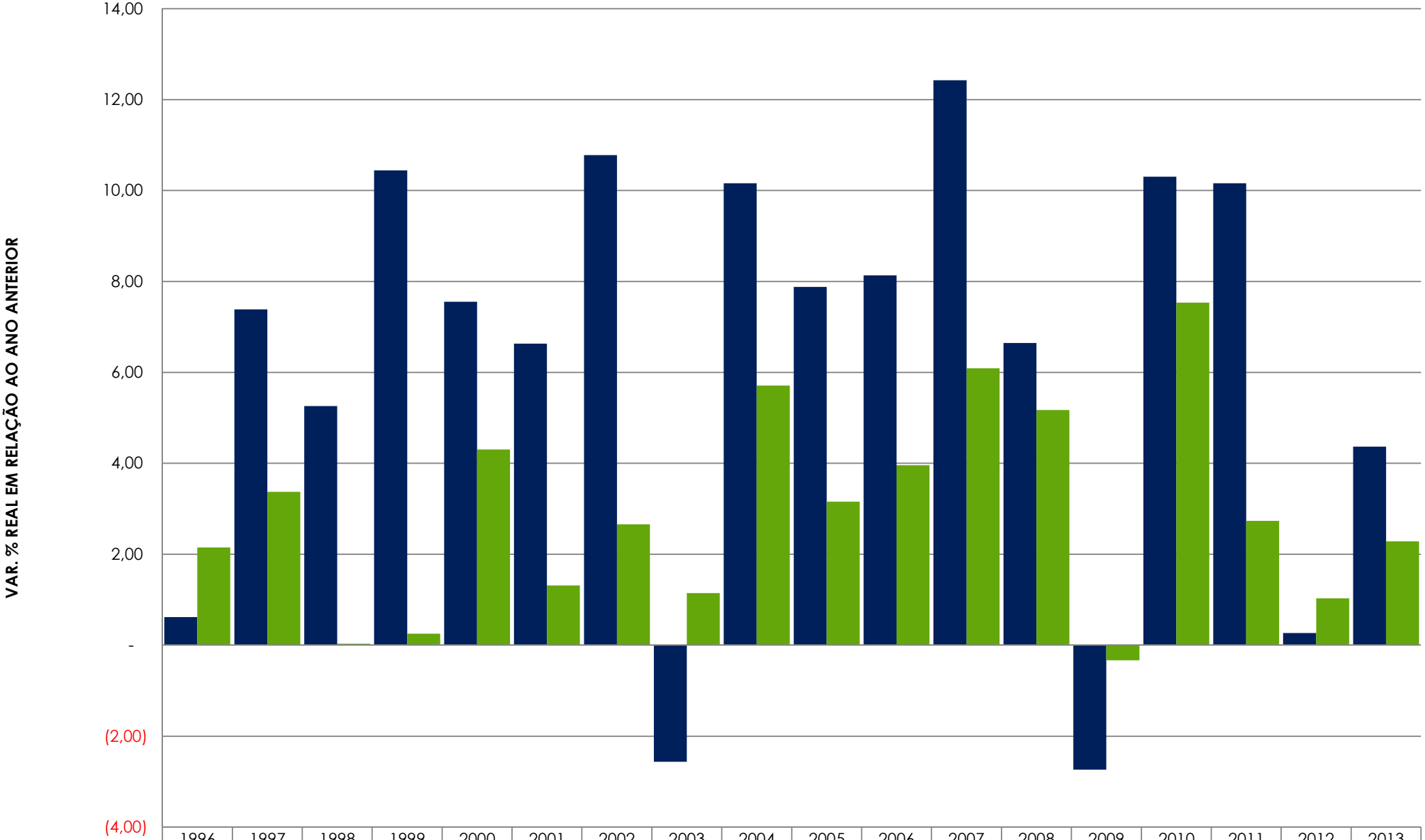

	1996	1997	1998	1999	2000	2001	2002	2003	2004	2005	2006	2007	2008	2009	2010	2011	2012	2013
ARRECADAÇÃO	0,62	7,39	5,26	10,44	7,55	6,63	10,78	(2,56)	10,16	7,88	8,13	12,43	6,65	(2,74)	10,30	10,16	0,27	4,36
PIB	2,15	3,38	0,04	0,25	4,31	1,31	2,66	1,15	5,71	3,16	3,96	6,09	5,17	(0,33)	7,53	2,73	1,03	2,28