

**Secretaria da Receita Federal do Brasil
Centro de Estudos Tributários e Aduaneiros**

Análise da Arrecadação das Receitas Federais

Janeiro/2014

MINISTRO DA FAZENDA

Guido Mantega

SECRETÁRIO DA RECEITA FEDERAL DO BRASIL

Carlos Alberto Freitas Barreto

CENTRO DE ESTUDOS TRIBUTÁRIOS E ADUANEIROS

Claudemir Rodrigues Malaquias

COORDENADOR DE PREVISÃO E ANÁLISE

Raimundo Eloi de Carvalho

Análise da Arrecadação das Receitas Federais – Janeiro de 2014**Equipe Técnica**

Marcelo de Mello Gomide Loures
Fábio Avila de Castro
Itamar Alves Barbosa Júnior
Cristina Marcia Dias Hoffmann
Marco Antonio Monteiro Machado
Denise Rodrigues Kirsch
Rosemary Rolando Deolindo
Paula Cravo Borges
Rogerio Augusto de Oliveira Lima

É autorizada a reprodução total ou parcial do conteúdo desta publicação desde que citada a fonte.

Esplanada dos Ministérios, BL. P
Edifício Sede do Ministério da Fazenda, 6º andar, sala 602
Brasília – DF CEP - 70.048-900
Brasil
Tel.: (061) 3412.2633 / 3412-2634
<http://www.receita.fazenda.gov.br/Arrecadacao/ResultadoArrec/2014/default.htm>

SUMÁRIO

I. Considerações Gerais.....	1
II. Desempenho do mês em relação ao mesmo mês do ano anterior	2
III. Desempenho do mês em relação ao mês anterior	11
IV. Informações Adicionais.....	12

ANEXOS

. Tabela I (Arrecadação – Janeiro/14 e Janeiro e Dezembro/13 – A preços correntes)	18
. Tabela I-A (Arrecadação – Janeiro/14 e Janeiro e Dezembro/13 – IPCA)	19
. Tabela II (Arrecadação – Janeiro/10 a Janeiro/14 – A preços correntes).....	20
. Tabela III-A (Arrecadação – Janeiro/10 a Janeiro/14 – IPCA)	21
. Gráfico I-A (Arrecadação – Janeiro/11 a Janeiro/14 – IPCA)	22
. Gráfico II-A (Arrecadação I. Renda, IPI e Contribuições – Janeiro/11 a Janeiro/14 – IPCA)	23

ANÁLISE DA ARRECADAÇÃO DAS RECEITAS FEDERAIS JANEIRO DE 2014

I. CONSIDERAÇÕES GERAIS

A arrecadação das receitas federais (administradas pela Secretaria da Receita Federal do Brasil – RFB e de outras receitas recolhidas por Darf ou GPS, porém administradas por outros órgãos), atingiu o valor de **R\$ 123.667 milhões**, no mês de janeiro de 2014.

O quadro a seguir apresenta o valor arrecadado em janeiro de 2014 e janeiro de 2013 e as variações nominais e reais.

ARRECADAÇÃO DAS RECEITAS FEDERAIS
PERÍODO: JANEIRO - 2014/2013

UNIDADE: R\$ MILHÕES

RECEITAS	JANEIRO			
	ARRECADAÇÃO (PREÇOS CORRENTES)		VARIAÇÃO [A]/[B]%	
	2014 [A]	2013 [B]	NOMINAL	REAL (IPCA)
ADMINISTRADAS PELA RFB	117.136	109.934	6,55	0,91
ADMINISTRADAS POR OUTROS ÓRGÃOS	6.531	6.131	6,52	0,89
TOTAL	123.667	116.066	6,55	0,91

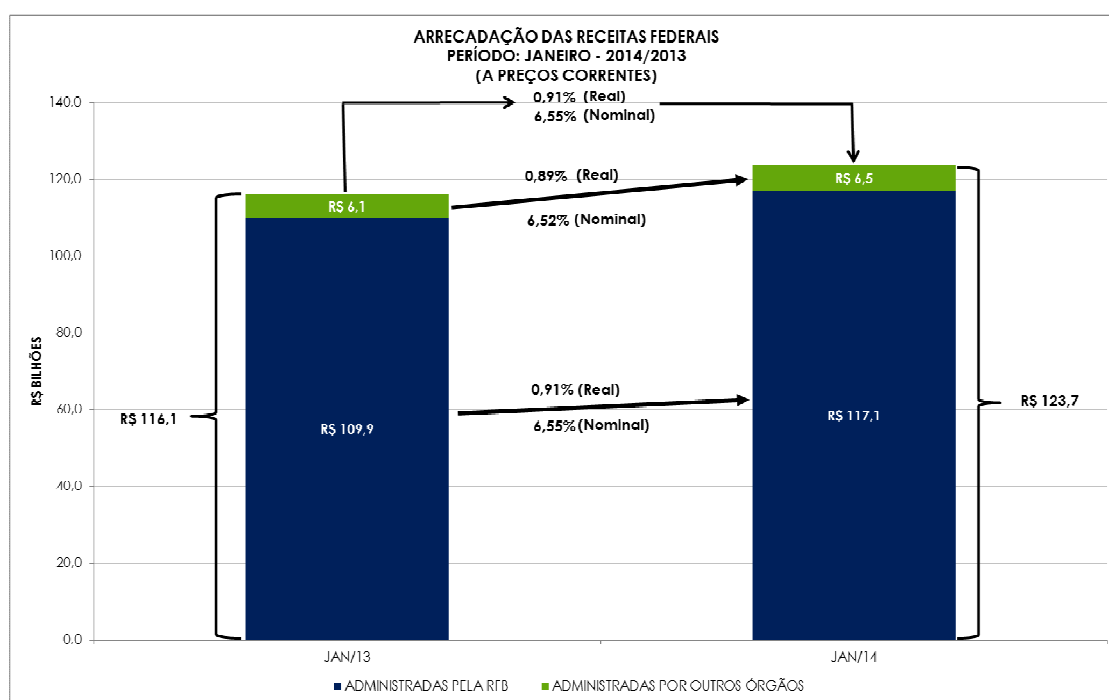

A análise detalhada do comportamento da arrecadação está contida nos itens II e III a seguir.

II. RECEITAS ADMINISTRADAS PELA RFB - DESEMPENHO DA ARRECADAÇÃO DE JANEIRO DE 2014 EM RELAÇÃO A JANEIRO DE 2013 (Tabelas I, I-A, e II-B).

A arrecadação das Receitas Administradas pela RFB apresentou, no mês de janeiro de 2014, variação real (IPCA) de **+0,91%** em relação ao mesmo mês do ano anterior.

Os principais fatores que, em conjunto, contribuíram para esse resultado foram os seguintes:

- pagamento em janeiro, da primeira cota ou cota única do IRPJ e da CSLL relativa ao resultado apurado no último trimestre do ano anterior;
- antecipação de pagamentos, em janeiro de 2014, do ajuste anual do IRPJ/CSLL referente ao lucro obtido no ano anterior.

O ajuste anual refere-se ao saldo do IRPJ e da CSLL devidos, apurados ao final do ano-calendário, deduzidos os pagamentos efetuados ao longo do ano. O saldo positivo deverá ser pago até o mês de março do ano seguinte com correção pela taxa Selic a partir do mês de fevereiro. Por essa razão, anualmente, há concentração de pagamentos (antecipação) no mês de janeiro. Como essa concentração é variável a cada ano, a análise efetiva do resultado só será possível com a apuração da arrecadação do mês de março.

O fator que mais contribuiu negativamente, para o resultado da arrecadação das receitas administradas pela RFB, em janeiro de 2014, foi a redução, em relação a janeiro de 2013, no valor dos pagamentos efetuados por estimativa e decorrentes do ajuste anual. Essa redução deveu-se, basicamente, ao fato de que em janeiro de 2013 houve uma elevada concentração de pagamentos a esse título (estimativa anual e ajuste), não podendo ser atribuído, em princípio, a uma piora no resultado das empresas.

Como já referido, uma análise mais conclusiva somente será possível com a apuração da arrecadação do mês de março.

RECEITA ADMINISTRADA PELA RFB
PERÍODO: JANEIRO - 2014/2013
(A PREÇOS DE JANEIRO/2014 - IPCA)

UNIDADE: R\$ MILHÕES

DISCRIMINAÇÃO	JAN/14 [A]	JAN/13 [B]	[A]-[B]	[A]/[B]%
ESTIMATIVA MENSAL / DECLARAÇÃO DE AJUSTE (IRPJ/CSLL)	19.203	21.618	(2.415)	(11,17)
DEMAIS	97.934	94.457	3.477	3,68
TOTAL	117.136	116.075	1.062	0,91

- pagamento trimestral, em janeiro, de royalties relativos à extração de petróleo;
- desonerações tributárias, em especial, folha de pagamento, cesta-básica e redução da base de cálculo do PIS/Cofins Importação;
- desempenho dos principais indicadores macroeconômicos que influenciam a arrecadação de tributos, conforme quadro a seguir.

INDICADORES MACROECONÔMICOS
VARIAÇÃO % EM RELAÇÃO AO ANO ANTERIOR

INDICADOR	FATO GERADOR DA ARRECADAÇÃO
	<u>DEZ/13</u> <u>DEZ/12</u>
. PRODUÇÃO INDUSTRIAL (PIM/IBGE)	-2,31%
. VENDAS DE BENS E SERVIÇOS (PMC/IBGE)	2,87%
. MASSA SALARIAL	10,37%
. VALOR EM DÓLAR DAS IMPORTAÇÕES	8,27%

Os quadros e o gráfico, a seguir, destacam os principais tributos e setores que, individualmente, mais contribuíram para o resultado global.

ARRECAÇÃO DAS RECEITAS ADMINISTRADAS PELA RFB
PERÍODO: JANEIRO - 2014/2013
(A PREÇOS DE JANEIRO/2014 - IPCA)

UNIDADE: R\$ MILHÕES

RECEITAS	JAN/14 [A]	JAN/13 [B]	DIFERENÇAS		PART. % NA VARIAÇÃO TOTAL
			[A]-[B]	[A]/[B]%	
RECEITA PREVIDENCIÁRIA	28.719	27.545	1.173	4,26	110,52
IRRF-RENDIMENTOS DO TRABALHO	9.581	9.073	508	5,60	47,84
I. IMPORTAÇÃO / IPI-VINCULADO	4.769	4.407	362	8,22	34,12
IRRF-RENDIMENTOS DE RESIDENTES NO EXTERIOR	2.211	1.962	249	12,69	23,45
IRRF-RENDIMENTOS DE CAPITAL	3.378	3.161	217	6,88	20,48
IPI (Exceto Vinculado)	3.633	3.443	190	5,53	17,94
IRPF	1.336	1.205	131	10,89	12,36
IOF	2.175	2.351	(176)	(7,50)	(16,60)
COFINS / PIS-PASEP	22.400	23.356	(956)	(4,09)	(90,05)
IRPJ /CSLL	33.958	35.918	(1.960)	(5,46)	(184,62)
DEMAIS RECEITAS ADMINISTRADAS	4.977	3.654	1.322	36,18	124,55
RECEITA ADMINISTRADA PELA RFB	117.136	116.075	1.062	0,91	100,00

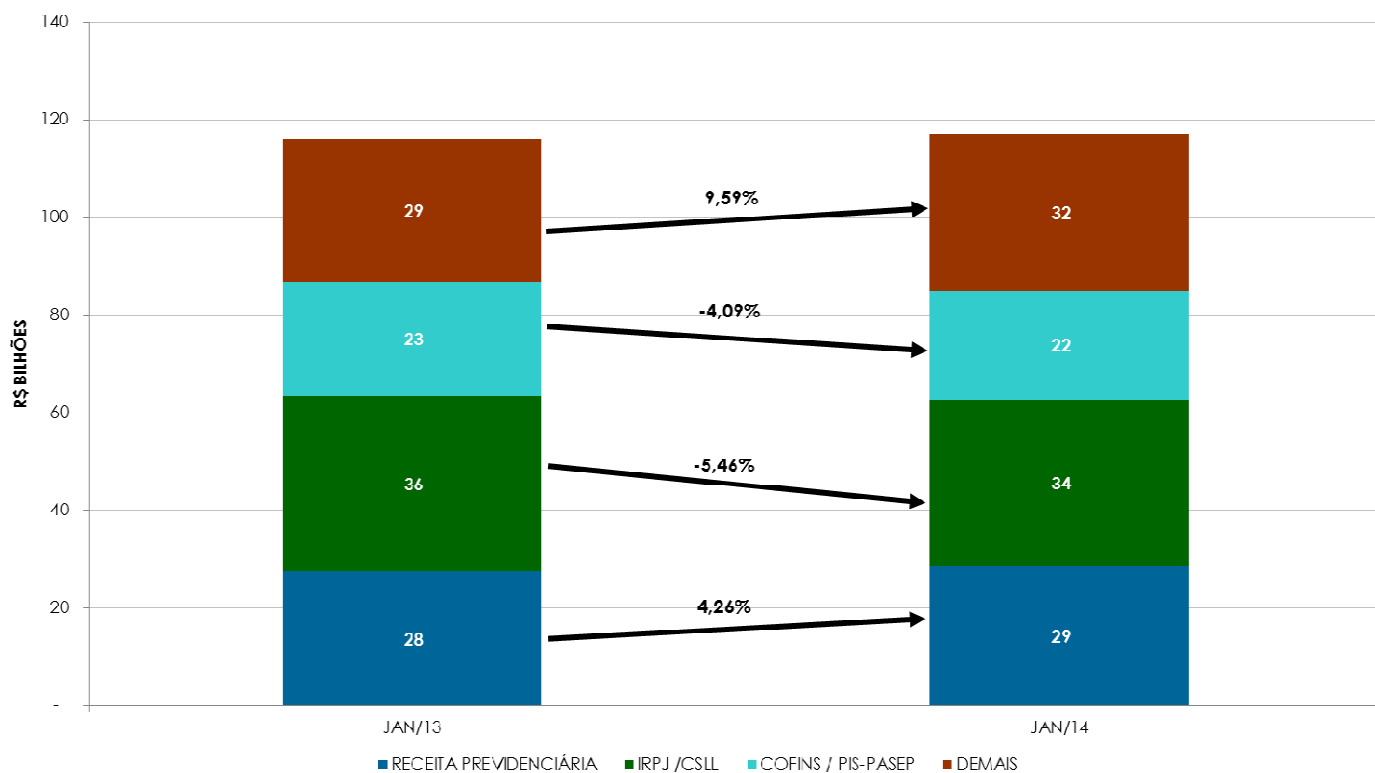
ARRECAÇÃO DAS RECEITAS ADMINISTRADAS PELA RFB
PERÍODO: JANEIRO - 2014/2013
(A PREÇOS DE JANEIRO/14 - IPCA)

ARRECADAÇÃO DA RECEITA ADMINISTRADA PELA RFB POR DIVISÃO ECONÔMICA (EXCETO RECEITAS PREVIDENCIÁRIAS)
PERÍODO: JANEIRO - 2014/2013
(A PREÇOS DE JANEIRO/2014 - IPCA)

UNIDADE: R\$ MILHÕES

DIVISÃO ECONÔMICA (CNAE)	ARRECADAÇÃO		DIFERENÇAS		PART. % NA VARIACÃO TOTAL
	JAN/14 [A]	JAN/13 [B]	[A]-[B]	[A]/[B]%	
. ENTIDADES FINANCEIRAS	15.576	18.915	(3.339)	(17,65)	2.988,98
. FABRICAÇÃO DE VEÍCULOS AUTOMOTORES	3.069	3.492	(423)	(12,12)	378,85
. FABRICAÇÃO DE PRODUTOS QUÍMICOS	1.642	1.898	(256)	(13,49)	229,18
. TELECOMUNICAÇÕES	1.232	1.475	(243)	(16,45)	217,16
. COMBUSTÍVEIS	2.566	2.724	(159)	(5,82)	142,01
. EXTRAÇÃO DE PETRÓLEO E GÁS NATURAL	190	291	(102)	(34,92)	91,06
. METALURGIA	1.395	1.492	(97)	(6,53)	87,19
. FABRIC. DE PROD. DE BORRACHA E DE MAT. PLÁSTICO	874	935	(61)	(6,56)	54,91
. TRANSPORTE TERRESTRE	1.464	1.524	(60)	(3,94)	53,80
. EXTRAÇÃO DE MINERAIS NÃO-METÁLICOS	137	192	(55)	(28,59)	49,04
SUBTOTAL [A]	28.142	32.937	(4.795)	(14,56)	4.292,18
DEMAIS [B]	60.275	55.592	4.683	8,42	(4.192,18)
TOTAL [C]=[A]+[B]	88.417	88.529	(112)	(0,13)	100,00

II.1 Análise por tributo

A seguir, estão discriminados os fatores que concorreram para o desempenho dos diversos tributos. A informação inserida logo após a denominação do tributo, entre parêntesis, representa o valor da arrecadação no mês de janeiro de 2014 e a variação real (IPCA), em relação ao mesmo mês do ano anterior.

- **I. Importação (R\$ 3.426 milhões/+9,14%) e IPI-Vinculado (R\$ 1.343 milhões/+5,94%):** resultado decorrente, principalmente, da conjugação dos seguintes fatores: elevação de 8,27% no valor em dólar (volume) das importações e de 17,29% na taxa média de câmbio; redução de 4,20% na alíquota média efetiva do I. Importação e de 9,17% na alíquota média efetiva do IPI-Vinculado;
- **IPI-Fumo (R\$ 1.302 milhões/+21,32%):** houve acréscimo na arrecadação, em janeiro/14, em decorrência do aumento expressivo do volume de saída de cigarros dos estabelecimentos produtores;
- **IPI-Automóveis (R\$ 346 milhões/+20,76%):** resultado decorrente, fundamentalmente, da alteração da tabela de incidência do IPI-Automóveis para os fatos geradores a partir de maio de 2012 e

prorrogação da redução com recomposição gradual da alíquota do IPI incidente sobre a aquisição de automóveis, conforme Decretos nº 7.971/13 e nº 8.168/13;

- **IPI-Outros (R\$ 1.630 milhões/+0,71%):** decréscimo de 2,31% na produção industrial de dezembro de 2013 em relação a dezembro de 2012 (Pesquisa Industrial Mensal - Produção Física/ IBGE) e desoneração de produtos da linha branca e do setor de móveis, conforme Decreto 7.705/12, prorrogada pelo Decreto 7.796, de 30/08/2012. Em 2003, com a edição dos Decretos nº 7.879/12, nº 8.035/13, nº 8.116/13 e nº 8.169/13, houve a prorrogação da desoneração da linha branca e de produtos do setor de móveis, com recomposição gradual e manutenção de alíquota reduzida. A seguir, quadro demonstrativo da arrecadação desse tributo, destacando os principais setores;

ARRECADAÇÃO DO IPI-OUTROS POR DIVISÃO ECONÔMICA

PERÍODO: JANEIRO - 2014/2013

(A PREÇOS DE JANEIRO/2014 - IPCA)

UNIDADE: R\$ MILHÕES

DIVISÃO ECONÔMICA (CNAE)	ARRECADAÇÃO		DIFERENÇAS		PART. % NA VARIACÃO TOTAL
	JAN/14 [A]	JAN/13 [B]	[A]-[B]	[A]/[B]%	
. METALURGIA	121	78	43	54,68	373,32
. FABRIC. DE MÁQUINAS, APAR. E MATERIAIS ELÉTRICOS	96	81	15	19,06	134,05
. FABRICAÇÃO DE MÓVEIS	17	3	13	397,25	115,93
SUBTOTAL [A]	234	162	71	44,04	623,31
DEMAIS [B]	1.397	1.457	(60)	(4,12)	(523,31)
TOTAL [C]=[A]+[B]	1.630	1.619	11	0,71	100,00

- **IRPF (R\$ 1.336 milhões/+10,89%):** o resultado é explicado, principalmente, por pagamentos decorrentes de ganho de capital na alienação de bens em janeiro de 2014, conforme observado no quadro a seguir;

ARRECADAÇÃO DO IRPF

PERÍODO: JANEIRO - 2014/2013

(A PREÇOS DE JANEIRO/2014 - IPCA)

UNIDADE: R\$ MILHÕES

DISCRIMINAÇÃO	ARRECADAÇÃO		DIFERENÇAS	
	JAN/14 [A]	JAN/13 [B]	[A]-[B]	[A]/[B]%
GANHOS DE CAPITAL NA ALIENAÇÃO DE BENS	596	417	179	42,99
OUTROS	740	788	(48)	(6,10)
TOTAL	1.336	1.205	131	10,89

- **IRPJ (R\$ 22.289 milhões/-6,89%%) e CSLL (R\$ 11.669 milhões/-2,73%):** esse resultado deveu-se, basicamente, à redução na arrecadação referente à estimativa mensal e ajuste anual em decorrência de elevada concentração nos pagamentos desses dois tributos em janeiro de 2013.

Os quadros, a seguir, apresentam o desempenho da arrecadação dos principais itens do IRPJ e da CSLL, bem assim, dos setores que mais contribuíram para o resultado;

ARRECADAÇÃO DO IRPJ/CSLL
PERÍODO: JANEIRO - 2014/2013
(A PREÇOS DE JANEIRO/2014 - IPCA)

UNIDADE: R\$ MILHÕES

DISCRIMINAÇÃO	ARRECADAÇÃO		DIFERENÇAS	
	JAN/14 [A]	JAN/13 [B]	[A]-[B]	[A]/[B]%
ESTIMATIVA MENSAL / DECLARAÇÃO DE AJUSTE	19.203	21.618	(2.415)	(11,17)
FINANCEIRA	8.877	11.226	(2.349)	(20,93)
DEMAIS	10.326	10.391	(65)	(0,63)
BALANÇO TRIMESTRAL	2.435	2.605	(170)	(6,53)
LUCRO PRESUMIDO	8.885	8.447	439	5,19
OUTROS	3.435	3.249	186	5,74
TOTAL	33.958	35.918	(1.960)	(5,46)

ARRECADAÇÃO DO IRPJ/CSLL POR DIVISÃO ECONÔMICA
PERÍODO: JANEIRO - 2014/2013
(A PREÇOS DE JANEIRO/2014 - IPCA)

UNIDADE: R\$ MILHÕES

DIVISÃO ECONÔMICA (CNAE)	ARRECADAÇÃO		DIFERENÇAS		PART. % NA VARIAÇÃO TOTAL
	JAN/14 [A]	JAN/13 [B]	[A]-[B]	[A]/[B]%	
. ENTIDADES FINANCEIRAS	7.670	10.475	(2.806)	(26,78)	143,16
. FABRICAÇÃO DE VEÍCULOS AUTOMOTORES	182	401	(219)	(54,68)	11,19
. TELECOMUNICAÇÕES	213	424	(211)	(49,82)	10,79
. FABRICAÇÃO DE PRODUTOS QUÍMICOS	439	630	(190)	(30,23)	9,71
. SERV. DE ESCRIT., APOIO ADMINIST. E OUTROS SERV.	1.000	1.180	(180)	(15,24)	9,18
. METALURGIA	760	879	(119)	(13,59)	6,09
. FABRICAÇÃO DE BEBIDAS	153	233	(80)	(34,18)	4,06
. EXTRAÇÃO DE PETRÓLEO E GÁS NATURAL	36	89	(52)	(58,96)	2,67
. EXTRAÇÃO DE MINERAIS NÃO-METÁLICOS	73	115	(42)	(36,47)	2,14
. COLETA, TRAT. E DISPOSIÇÃO DE RESÍDUOS	41	65	(23)	(36,06)	1,19
SUBTOTAL [A]	10.568	14.491	(3.924)	(27,08)	200,19
DEMAIS [B]	23.390	21.426	1.964	9,16	(100,19)
TOTAL [C]=[A]+[B]	33.958	35.918	(1.960)	(5,46)	100,00

- **IRRF-Rendimentos do Trabalho (R\$ 9.581 milhões/+5,60%):** Resultado reflete, principalmente a variação nominal da massa salarial habitual, de +10,37% (IPCA +4,21%) do mês de janeiro de 2014 em relação ao mesmo mês de 2013.
- **IRRF-Rendimentos de Capital (R\$ 3.378 milhões/+6,88%):** resultado explicado pelo decréscimo nominal de 3,36% no item Aplicações de Renda Fixa (PF e PJ), conjugado com os acréscimos nominais de 4,73% no item Fundos de Renda Fixa e de 117,93% na arrecadação do item Outros, decorrente da reclassificação de alguns códigos de receita, relativos à tributação dos rendimentos de fundos de previdência privada, do IRRF-Rendimentos do Trabalho para o IRRF-Rendimentos do Capital;
- **IRRF-Rendimentos de Residentes no Exterior (R\$ 2.211 milhões/+12,69%):** resultado influenciado pelos acréscimos nominais de 28,39% no imposto de renda incidente sobre os juros remuneratórios sobre capital próprio remetidos a não residentes e pelo aumento nominal de 12,24% no item royalties e assistência técnica pagos a residentes no exterior;
- **IOF (R\$ 2.175 milhões/-7,50%):** resultado explicado, pelos seguintes itens: a) queda significativa na arrecadação do IOF - operações de câmbio - entrada de moeda, conforme desoneração constante do Decreto nº 8.023/13; b) decréscimo na arrecadação das operações de crédito da pessoa jurídica;

ARRECADAÇÃO DO IOF
PERÍODO: JANEIRO - 2014/2013
(A PREÇOS DE JANEIRO/2014 - IPCA)

UNIDADE: R\$ MILHÕES

DISCRIMINAÇÃO	ARRECADAÇÃO		DIFERENÇAS	
	JAN/14 [A]	JAN/13 [B]	[A]-[B]	[A]/[B]%
OPERAÇÕES DE CRÉDITO - PESSOA JURÍDICA	751	846	(95)	(11,25)
OPERAÇÕES DE CRÉDITO - PESSOA FÍSICA	659	694	(35)	(4,99)
OPERAÇÕES DE CÂMBIO - SAÍDA DE MOEDA	256	230	26	11,32
OPER. DE CÂMBIO - ENTRADA DE MOEDA	60	152	(92)	(60,81)
SUBTOTAL [A]	1.725	1.921	(196)	(10,22)
CONTRATOS DE DERIVATIVOS	0	23	(23)	(99,89)
DEMAIS	450	406	43	10,62
SUBTOTAL [B]	450	430	20	4,66
TOTAL	2.175	2.351	(176)	(7,50)

- **Cofins (R\$ 17.573 milhões/-4,82%) e PIS/Pasep (R\$ 4.827 milhões/-1,33%):** esse resultado decorreu, fundamentalmente, da combinação dos seguintes fatores: a) redução na arrecadação do PIS/Cofins das importações em razão da diminuição da base de cálculo em conformidade com o art. 26 da Lei nº 12.865/2013 b) compensações tributárias, em janeiro de 2014.

O quadro a seguir apresenta a arrecadação dos principais itens e dos principais setores econômicos.

ARRECADAÇÃO DA COFINS/PIS-PASEP

PERÍODO: JANEIRO - 2014/2013

(A PREÇOS DE JANEIRO/2014 - IPCA)

UNIDADE: R\$ MILHÕES

DISCRIMINAÇÃO	ARRECADAÇÃO		DIFERENÇAS	
	JAN/14 [A]	JAN/13 [B]	[A]-[B]	[A]/[B]%
IMPORTAÇÃO	3.566	4.214	(648)	(15,37)
OUTROS	18.833	19.141	(308)	(1,61)
TOTAL	22.400	23.356	(956)	(4,09)

ARRECADAÇÃO DA COFINS/PIS-PASEP POR DIVISÃO ECONÔMICA

PERÍODO: JANEIRO - 2014/2013

(A PREÇOS DE JANEIRO/2014 - IPCA)

UNIDADE: R\$ MILHÕES

DIVISÃO ECONÔMICA (CNAE)	ARRECADAÇÃO		DIFERENÇAS		PART. % NA VARIAÇÃO TOTAL
	JAN/14 [A]	JAN/13 [B]	[A]-[B]	[A]/[B]%	
. ENTIDADES FINANCEIRAS	1.574	1.935	(362)	(18,69)	37,84
. COMBUSTÍVEIS	1.259	1.564	(304)	(19,47)	31,84
. COMÉRCIO VAREJISTA	1.618	1.856	(238)	(12,82)	24,89
. FABRICAÇÃO DE VEÍCULOS AUTOMOTORES	1.191	1.365	(174)	(12,75)	18,20
. ELETRICIDADE	734	881	(146)	(16,63)	15,32
. TELECOMUNICAÇÕES	489	587	(98)	(16,70)	10,25
. TRANSPORTE TERRESTRE	448	534	(86)	(16,14)	9,01
. FABRICAÇÃO DE PRODUTOS QUÍMICOS	425	499	(74)	(14,83)	7,74
. FABRICAÇÃO DE BEBIDAS	202	267	(64)	(24,09)	6,72
. FABRICAÇÃO DE PRODUTOS ALIMENTÍCIOS	339	380	(40)	(10,56)	4,19
SUBTOTAL [A]	8.280	9.867	(1.587)	(16,09)	166,01
DEMAIS [B]	14.120	13.489	631	4,68	(66,01)
TOTAL [C]=[A]+[B]	22.400	23.356	(956)	(4,09)	100,00

- **Outras receitas administradas pela RFB (R\$ 1.758 milhões/+48,38%):** resultado influenciado, principalmente, pelo parcelamento instituído pela lei 12.865/13;
- **Receita previdenciária (R\$ 28.719 milhões/+4,26%):** a Receita Própria apresentou variação real de +11,56% e as Demais diminuíram -35,42%.

O resultado decorreu, principalmente, em razão das desonerações sobre a folha de pagamentos, em especial, daquelas instituídas pelas Leis 12.715/12, 12.794/13 e 12.844/13.

ARRECADAÇÃO DA RECEITA PREVIDENCIÁRIA

PERÍODO: JANEIRO - 2014/2013

(A PREÇOS DE JANEIRO/2014 - IPCA)

UNIDADE: R\$ MILHÕES

RECEITA PREVIDENCIÁRIA	ARRECADAÇÃO		DIFERENÇAS	
	JAN/14 [A]	JAN/13 [B]	[A]-[B]	[A]/[B]%
PRÓPRIA	25.955	23.266	2.689	11,56
DEMAIS	2.764	4.279	(1.516)	(35,42)
TOTAL	28.719	27.545	1.173	4,26

A massa salarial habitual de dezembro de 2013 em relação a dezembro de 2012, apurada pela PME/IBGE nas seis principais regiões metropolitanas brasileiras, apresentou crescimento nominal de +10,37% em relação a igual período do ano anterior (IPCA +4,21%).

O Cadastro Geral de Empregados e Desempregados (CAGED/MTE) apresentou, para o período de janeiro a dezembro de 2013, um saldo positivo de 1.117.171 empregos. A contribuição dos principais setores para esse resultado foi a seguinte: serviços (+546,9 mil postos), comércio (+301,1 mil postos), indústria de transformação (+126,4 mil postos) e construção civil (+107,0 mil postos).

III. RECEITAS ADMINISTRADAS PELA RFB - DESEMPENHO DA ARRECADAÇÃO DE JANEIRO DE 2014 EM RELAÇÃO A DEZEMBRO DE 2013 (Tabelas I e I-A).

A arrecadação das Receitas Administradas pela RFB apresentou, no mês de janeiro de 2014, variação real (IPCA) de **+0,29%** em relação ao mês anterior.

Esse resultado decorreu, fundamentalmente, em razão de:

- antecipação de recolhimento do item Declaração de Ajuste de IRPJ e CSLL em janeiro de 2014;
- recolhimento da Contribuição Previdenciária referente ao décimo-terceiro salário no mês de dezembro de 2013;
- apuração semestral do IRRF-Rendimentos do Capital sobre aplicações financeiras em fundos de renda fixa com recolhimento nos meses de junho e dezembro (Lei 10.892/04);
- pagamento trimestral, em janeiro, de royalties relativos à extração de petróleo;

IV. INFORMAÇÕES ADICIONAIS:

a) Parcelamentos

a.1) Refis

O quadro a seguir mostra a evolução da arrecadação do REFIS, referente aos impostos e contribuições administrados pela RFB, no ano de 2013 e nos mês de janeiro de 2014.

ARRECAÇÃO DO REFIS	
PERÍODO: 2013 E JANEIRO DE 2014	
(A PREÇOS CORRENTES)	
UNIDADE: R\$ MILHÕES	
MÊS	ARRECAÇÃO
JAN-DEZ 2013	334
JAN 2014	21

a.2) Paes e Paex

Os quadros, a seguir, mostram a arrecadação relativa ao parcelamento especial (Paes), em conformidade com o art. 1º da Lei 10.684/03, e ao Paex, em conformidade com a Medida Provisória 303/06.

ARRECAÇÃO DO PAES						
PERÍODO: 2013 E JANEIRO DE 2014						
(A PREÇOS CORRENTES)						
MÊS	PESSOAS FÍSICAS		PESSOAS JURÍDICAS		TOTAL	
	VALOR (R\$ MILHÕES)	Nº CONTRIB. COM DÉBITOS EM PARCELAMENTO	VALOR (R\$ MILHÕES)	Nº CONTRIB. COM DÉBITOS EM PARCELAMENTO	VALOR (R\$ MILHÕES)	Nº CONTRIB. COM DÉBITOS EM PARCELAMENTO
JAN-DEZ 2013	20	-	603	-	623	-
JAN 2014	1	1.632	31	6.881	32	8.513

ARRECAÇÃO MP Nº 303/06 (PAEX)
PERÍODO: 2013 E JANEIRO DE 2014
(A PREÇOS CORRENTES)

UNIDADE: R\$ MILHÕES

RECEITAS	2013	JAN 2014
I. IMPORTAÇÃO	2	0
IPI	10	1
I. RENDA	44	3
IOF	0	0
COFINS	147	11
PIS/PASEP	50	4
CSLL	21	1
SIMPLES (*)	33	2
OUTRAS	2	0
RECEITA ADMINISTRADA PELA RFB	308	23

(*) Art. 8º MP 303/06.

a.3) Parcelamento - Lei 11.941/09 (códigos específicos)

No mês de julho de 2012, os valores acumulados dos pagamentos do parcelamento instituído pela Lei 11.941/09, do período de agosto de 2009 a junho de 2012 (estoque), foram reclassificados, com base no perfil conhecido da dívida dos contribuintes para os tributos federais, conforme tabela abaixo.

Cabe destacar que os valores processados e classificados por tributo já vinham sendo alocados na arrecadação federal como outras receitas administradas desde a implantação do referido parcelamento.

PARCELAMENTO LEI Nº 11.941/09
RECLASSIFICAÇÃO DO ESTOQUE – AGOSTO DE 2009 A 20 DE JUNHO DE 2012.

UNIDADE: R\$ MILHÕES

RECEITAS	MONTANTE RECLASSIFICADO	%
I. IMPORTAÇÃO	198	0,61
IPI	2.092	6,43
IRPJ/CSLL	8.876	27,30
IOF	242	0,74
COFINS/PIS-PASEP	15.798	48,59
OUTRAS	1.819	5,59
SUBTOTAL [A]	29.025	89,28
DEMAIS RECEITAS [B]	3.485	10,72
TOTAL [A]+[B]	32.510	100,00

O quadro a seguir mostra a arrecadação relativa ao parcelamento, em conformidade com a Lei 11.941/09.

ARRECAÇÃO DA LEI Nº 11.941/09
PERÍODO: 2009 A 2013 E JANEIRO DE 2014
(A PREÇOS CORRENTES)

UNIDADE: R\$ MILHÕES

MÊS	PREVIDENCIÁRIA	DEMAIS	TOTAL
JAN-DEZ 2009	730	4.008	4.739
JAN-DEZ 2010	2.091	5.598	7.690
JAN-DEZ 2011	3.907	17.112	21.019
JAN-DEZ 2012	3.960	12.600	16.560
JAN-DEZ 2013	3.493	10.439	13.932
JAN 2014	238	699	937

a.4) Parcelamento - Lei 12.865/13

O quadro a seguir mostra a arrecadação relativa ao parcelamento instituído pela Lei 12.865/13.

ARRECAÇÃO DA LEI Nº 12.865/13
PERÍODO: 2013 E JANEIRO DE 2014
(A PREÇOS CORRENTES)

UNIDADE: R\$ MILHÕES

MÊS	PREVIDENCIÁRIA	DEMAIS			TOTAL GERAL
		REABERTURA LEI 11.941/09	OUTRAS MODALIDADES	TOTAL	
OUT-DEZ 2013	175	1.247	20.363	21.610	21.786
JAN 2014	44	245	99	344	389

b) Simples-Nacional

O quadro a seguir mostra a arrecadação relativa ao Simples-Nacional, instituído pela Lei Complementar 123, de 14 de dezembro de 2006.

ARRECAÇÃO DO SIMPLES
PERÍODO: JANEIRO - 2014/2013
(A PREÇOS CORRENTES)

UNIDADE: R\$ MILHÕES

MÊS	SIMPLES					
	RFB		ICMS/ISS		TOTAL	
	2014	2013	2014	2013	2014	2013
JAN	4.295	3.629	1.351	1.159	5.646	4.788

c) Decomposição da arrecadação do IRPJ

ARRECADAÇÃO DO IRPJ
PERÍODO: 2013 E JANEIRO DE 2014
(A PREÇOS CORRENTES)

UNIDADE: R\$ MILHÕES

MÊS	LUCRO REAL		LUCRO PRESUMIDO		OUTROS		TOTAL	
	VALOR	%	VALOR	%	VALOR	%	VALOR	%
JAN-DEZ 2013	76.106	60,33	27.735	21,99	22.308	17,68	126.149	100,00
JAN 2014	15.053	67,54	5.781	25,94	1.455	6,53	22.289	100,00

d) Arrecadação dos rendimentos de capital

ARRECADAÇÃO DE IRRF-RENDIMENTOS DE CAPITAL
PERÍODO: JANEIRO - 2014/2013
(A PREÇOS CORRENTES)

UNIDADE: R\$ MILHÕES

MÊS	FUNDOS DE RENDA FIXA		OPERAÇÕES DE SWAP		JUROS REMUN. CAP. PRÓPRIO		APLICAÇÃO DE RENDA FIXA (PF e PJ)		OUTRAS		TOTAL	
	2014	2013	2014	2013	2014	2013	2014	2013	2014	2013	2014	2013
JAN	226	216	57	48	1.294	1.270	1.100	1.138	701	322	3.378	2.994
VAR.% 2014 2013	4,73		19,23		1,89		-3,36		117,93		12,85	

e) Arrecadação previdenciária - repasses

A tabela a seguir apresenta a receita previdenciária, proveniente de repasses, para o mês de janeiro dos anos de 2013 e 2014.

ARRECADAÇÃO PREVIDENCIÁRIA - REPASSES
PERÍODO: JANEIRO - 2014/2013
(A PREÇOS CORRENTES)

UNIDADE: R\$ MILHÕES

REPASSES	ARRECADAÇÃO		DIFERENÇAS	
	JAN/14 [A]	JAN/13 [B]	[A]-[B]	[A]/[B]% (IPCA)
SIMPLES /PAES/PAEX	2.759	2.338	421	11,75
Parcelamentos / Lei 11.941/09	289	295	(6)	(7,24)
Fundo de Incentivo ao Ensino Superior - FIES	-	20	(20)	(100,00)
Programa de Recuperação Fiscal - REFI	7	9	(2)	(25,84)
Outros	0	0	0	515,74
TOTAL REPASSES	3.055	2.663	393	8,68

f) Receitas administradas por outros órgãos

ARRECADAÇÃO DAS RECEITAS ADMINISTRADAS POR OUTROS ÓRGÃOS

PERÍODO: JANEIRO - 2014/2013

(A PREÇOS DE JANEIRO/2014 - IPCA)

UNIDADE: R\$ MILHÕES

DISCRIMINAÇÃO	ARRECADAÇÃO		DIFERENÇAS	
	JAN/14 [A]	JAN/13 [B]	[A]-[B]	[A]/[B]%
ROYALTIES	5.985	5.844	141	2,42
OUTROS	545	629	(84)	(13,33)
TOTAL	6.531	6.473	57	0,89

g) Desonerações Tributárias

DESONERAÇÕES TRIBUTÁRIAS

PERÍODO: JANEIRO - 2014/2013

(A Preços Correntes)

UNIDADE: R\$ Milhões

DISCRIMINAÇÃO	JANEIRO		
	2014 [A]	2013 [B]	[A] - [B]
Folha de Salários	1.548	635	913
Cesta Básica	778	91	687
ICMS Base de Cálculo PIS/COFINS-Importação	303	0	303
Nafta e Álcool	296	8	288
Planos de Saúde	160	0	160
Entidades Beneficentes - Cebas	141	0	141
Transporte Coletivo	119	0	119
Vale-Cultura	140	27	113
Cide-Combustível	1.060	957	103
REPNBL-Redes	85	0	85
Lucro Presumido	81	0	81
Simplex e MEI	580	526	54
IOF-Crédito PF	332	300	32
Tributação PLR	157	142	16
INOVAR-Auto	138	125	13
Depreciação Acelerada BK	127	115	12
IRPF-Transportadores	112	101	11
PRONON e PRONAS	112	102	10
IPI-Total	943	1.006	-63
Outros	1.044	986	59
TOTAL	8.256	5.118	3.137

Obs: Tabela refere-se ao impacto em 2014 e 2013 das desonerações instituídas desde 2010.

Brasília, 24 de fevereiro de 2013.

Coordenação-Geral de Estudos Econômico-Tributários
e de Previsão e Análise da Arrecadação.

ANEXOS

TABELA I
ARRECADAÇÃO DAS RECEITAS FEDERAIS
PERÍODO: JANEIRO DE 2014 E JANEIRO E DEZEMBRO DE 2013
(A PREÇOS CORRENTES)

UNIDADE: R\$ MILHÕES

RECEITAS	2014	2013		VARIAÇÃO (%)	
	JANEIRO	DEZEMBRO	JANEIRO	JAN/14 DEZ/13	JAN/14 JAN/13
IMPOSTO SOBRE IMPORTAÇÃO	3.426	3.498	2.973	(2,05)	15,24
I.P.I-TOTAL	4.976	4.267	4.461	16,61	11,54
I.P.I-FUMO	1.302	359	1.017	262,80	28,09
I.P.I-BEBIDAS	355	237	440	49,88	(19,25)
I.P.I-AUTOMÓVEIS	346	218	271	58,27	27,51
I.P.I-VINCULADO À IMPORTAÇÃO	1.343	1.318	1.200	1,90	11,86
I.P.I-OUTROS	1.630	2.135	1.533	(23,64)	6,33
IMPOSTO SOBRE A RENDA-TOTAL	39.740	33.934	38.140	17,11	4,20
I.RENDA-PESSOA FÍSICA	1.336	1.420	1.141	(5,90)	17,09
I.RENDA-PESSOA JURÍDICA	22.289	14.334	22.655	55,49	(1,62)
ENTIDADES FINANCEIRAS	5.689	1.155	6.887	392,40	(17,39)
DEMAIS EMPRESAS	16.600	13.179	15.769	25,95	5,27
I.RENDA-RETIDO NA FONTE	16.115	18.180	14.343	(11,36)	12,36
I.R.R.F-RENDIMENTOS DO TRABALHO	9.581	7.363	8.593	30,12	11,50
I.R.R.F-RENDIMENTOS DE CAPITAL	3.378	7.240	2.994	(53,34)	12,85
I.R.R.F-RENDIMENTOS DE RESIDENTES NO EXTERIOR	2.211	2.329	1.858	(5,07)	18,98
I.R.R.F-OUTROS RENDIMENTOS	945	1.248	898	(24,26)	5,23
IOF - I. S/ OPERAÇÕES FINANCEIRAS	2.175	3.030	2.226	(28,22)	(2,33)
ITR - I. TERRITORIAL RURAL	13	90	12	(85,75)	10,11
COFINS - CONTRIB. P/ A SEGURIDADE SOCIAL	17.573	28.440	17.487	(38,21)	0,49
ENTIDADES FINANCEIRAS	1.203	7.546	1.172	(84,06)	2,65
DEMAIS EMPRESAS	16.370	20.894	16.315	(21,65)	0,34
CONTRIBUIÇÃO PARA O PIS/PASEP	4.827	6.415	4.633	(24,76)	4,18
ENTIDADES FINANCEIRAS	179	1.236	215	(85,48)	(16,45)
DEMAIS EMPRESAS	4.647	5.179	4.418	(10,26)	5,18
CSLL - CONTRIB. SOCIAL S/ LUCRO LÍQUIDO	11.669	7.306	11.362	59,71	2,70
ENTIDADES FINANCEIRAS	3.199	513	3.757	523,19	(14,85)
DEMAIS EMPRESAS	8.470	6.793	7.605	24,68	11,37
CIDE-COMBUSTÍVEIS	1	25	1	(96,88)	(4,56)
CONTRIBUIÇÃO PARA O FUNDAP	18	34	23	(47,15)	(22,60)
PSS - CONTRIB. DO PLANO DE SEGURIDADE DO SERVIDOR	2.242	2.006	1.405	11,79	59,55
OUTRAS RECEITAS ADMINISTRADAS	1.758	(15.846)	1.122	-	56,67
SUBTOTAL [A]	88.417	73.199	83.846	20,79	5,45
RECEITA PREVIDENCIÁRIA [B]	28.719	42.965	26.088	(33,16)	10,08
PRÓPRIA	25.955	40.214	22.035	(35,46)	17,79
DEMAIS	2.764	2.752	4.053	0,43	(31,82)
ADMINISTRADAS PELA RFB [C]=[A]+[B]	117.136	116.164	109.934	0,84	6,55
ADMINISTRADAS POR OUTROS ÓRGÃOS [D]	6.531	2.200	6.131	196,82	6,52
TOTAL GERAL [E]=[C]+[D]	123.667	118.364	116.066	4,48	6,55

TABELA I-A
ARRECADAÇÃO DAS RECEITAS FEDERAIS
PERÍODO: JANEIRO DE 2014 E JANEIRO E DEZEMBRO DE 2013
(A PREÇOS DE JANEIRO/2014 - IPCA)

UNIDADE: R\$ MILHÕES

RECEITAS	2014	2013		VARIAÇÃO (%)	
	JANEIRO	DEZEMBRO	JANEIRO	JAN/14 DEZ/13	JAN/14 JAN/13
IMPOSTO SOBRE IMPORTAÇÃO	3.426	3.517	3.139	(2,59)	9,14
I.P.I-TOTAL	4.976	4.291	4.710	15,97	5,64
I.P.I-FUMO	1.302	361	1.073	260,82	21,32
I.P.I-BEBIDAS	355	238	464	49,06	(23,52)
I.P.I-AUTOMÓVEIS	346	220	286	57,41	20,76
I.P.I-VINCULADO À IMPORTAÇÃO	1.343	1.325	1.268	1,34	5,94
I.P.I-OUTROS	1.630	2.147	1.619	(24,06)	0,71
IMPOSTO SOBRE A RENDA-TOTAL	39.740	34.121	40.270	16,47	(1,32)
I.RENDA-PESSOA FÍSICA	1.336	1.428	1.205	(6,41)	10,89
I.RENDA-PESSOA JURÍDICA	22.289	14.413	23.921	54,64	(6,82)
ENTIDADES FINANCEIRAS	5.689	1.162	7.272	389,71	(21,76)
DEMAIS EMPRESAS	16.600	13.252	16.649	25,26	(0,30)
I.RENDA-RETIDO NA FONTE	16.115	18.280	15.144	(11,84)	6,41
I.R.R.F-RENDIMENTOS DO TRABALHO	9.581	7.404	9.073	29,41	5,60
I.R.R.F-RENDIMENTOS DE CAPITAL	3.378	7.280	3.161	(53,59)	6,88
I.R.R.F-RENDIMENTOS DE RESIDENTES NO EXTERIOR	2.211	2.341	1.962	(5,59)	12,69
I.R.R.F-OUTROS RENDIMENTOS	945	1.255	948	(24,67)	(0,34)
IOF - I. S/ OPERAÇÕES FINANCEIRAS	2.175	3.046	2.351	(28,61)	(7,50)
ITR - I. TERRITORIAL RURAL	13	90	12	(85,83)	4,29
COFINS - CONTRIB. P/ A SEGURIDADE SOCIAL	17.573	28.597	18.464	(38,55)	(4,82)
ENTIDADES FINANCEIRAS	1.203	7.588	1.237	(84,15)	(2,78)
DEMAIS EMPRESAS	16.370	21.009	17.227	(22,08)	(4,97)
CONTRIBUIÇÃO PARA O PIS/PASEP	4.827	6.450	4.892	(25,17)	(1,33)
ENTIDADES FINANCEIRAS	179	1.243	227	(85,56)	(20,87)
DEMAIS EMPRESAS	4.647	5.207	4.665	(10,76)	(0,38)
CSLL - CONTRIB. SOCIAL S/ LUCRO LÍQUIDO	11.669	7.347	11.997	58,84	(2,73)
ENTIDADES FINANCEIRAS	3.199	516	3.967	519,78	(19,35)
DEMAIS EMPRESAS	8.470	6.830	8.030	24,00	5,48
CIDE-COMBUSTÍVEIS	1	25	1	(96,90)	(9,61)
CONTRIBUIÇÃO PARA O FUNDAP	18	34	25	(47,44)	(26,70)
PSS - CONTRIB. DO PLANO DE SEGURIDADE DO SERVIDOR	2.242	2.017	1.484	11,18	51,11
OUTRAS RECEITAS ADMINISTRADAS	1.758	(15.933)	1.185	-	48,38
SUBTOTAL [A]	88.417	73.601	88.529	20,13	(0,13)
RECEITA PREVIDENCIÁRIA [B]	28.719	43.202	27.545	(33,52)	4,26
PRÓPRIA	25.955	40.435	23.266	(35,81)	11,56
DEMAIS	2.764	2.767	4.279	(0,12)	(35,42)
ADMINISTRADAS PELA RFB [C]=[A]+[B]	117.136	116.803	116.075	0,29	0,91
ADMINISTRADAS POR OUTROS ÓRGÃOS [D]	6.531	2.212	6.473	195,20	0,89
TOTAL GERAL [E]=[C]+[D]	123.667	119.015	122.548	3,91	0,91

TABELA II
ARRECAÇÃO DAS RECEITAS FEDERAIS
PERÍODO: JANEIRO DE 2010 A JANEIRO DE 2014
(A PREÇOS CORRENTES)

UNIDADE: R\$ MILHÕES

MÊS	I. Renda	IPI (Exceto IPI-Vinculado)	I. Importação e IPI-Vinculado	Contribuições (*)	Receita Previdenciária	Outros	Receitas Administradas pela RFB	Receitas Administradas por Outros Órgãos	Total Geral (**)
JAN	22.599	2.160	2.157	23.024	17.180	3.390	70.511	3.985	74.496
FEV	11.802	1.832	2.093	17.787	16.829	3.251	53.594	1.488	55.082
MAR	15.205	1.846	2.648	18.739	17.441	3.492	59.371	1.505	60.876
ABR	21.268	2.392	2.299	21.285	18.027	3.142	68.414	4.047	72.461
MAIO	14.772	2.268	2.572	18.763	18.199	4.197	60.770	1.865	62.635
JUN	15.591	2.420	2.693	19.100	18.347	3.564	61.715	1.277	62.992
JUL	17.727	2.222	2.764	21.181	18.589	3.370	65.853	3.759	69.613
AGO	15.244	2.445	3.042	20.148	19.008	2.976	62.863	1.499	64.362
SET	14.650	2.564	3.027	20.557	18.989	4.117	63.903	1.185	65.088
OUT	19.883	2.638	2.926	23.494	19.362	4.323	72.626	3.448	76.074
NOV	16.134	2.772	3.230	22.634	19.988	3.554	68.311	1.289	69.600
DEZ	23.328	3.110	2.989	28.120	31.651	2.632	91.830	1.411	93.241
TOTAL 2010	208.201	28.670	32.440	254.834	233.609	42.007	799.760	26.759	826.519
JAN	29.749	3.022	2.837	27.744	20.801	3.032	87.186	3.885	91.071
FEV	14.645	2.403	2.849	20.407	19.241	3.265	62.810	1.330	64.139
MAR	18.468	2.524	3.183	22.430	19.453	3.299	69.357	1.627	70.984
ABR	25.934	2.860	2.907	23.881	21.456	3.469	80.507	4.648	85.155
MAIO	17.451	2.593	3.209	21.714	20.928	4.097	69.992	1.542	71.534
JUN	21.108	2.726	3.092	22.567	21.490	10.087	81.070	1.656	82.726
JUL	23.311	3.017	3.287	31.161	22.015	2.367	85.159	5.088	90.247
AGO	16.160	2.583	3.661	23.368	21.578	5.629	72.978	1.629	74.607
SET	15.873	2.825	3.636	22.874	22.859	5.559	73.626	1.475	75.100
OUT	25.427	3.231	3.784	25.538	22.587	3.392	83.959	4.778	88.737
NOV	18.329	2.694	4.189	24.584	22.745	4.780	77.321	1.645	78.966
DEZ	23.364	2.705	3.837	23.440	36.434	5.171	94.951	1.674	96.625
JAN-DEZ 2011	249.818	33.182	40.470	289.707	271.588	54.148	938.914	30.979	969.892
JAN	32.506	3.295	3.625	29.913	23.693	3.994	97.025	5.555	102.579
FEV	17.548	2.254	3.405	22.737	20.629	3.584	70.157	1.746	71.902
MAR	21.523	2.247	3.771	23.927	24.456	4.499	80.423	1.944	82.367
ABR	27.837	2.916	3.529	25.292	23.932	3.300	86.807	5.821	92.628
MAIO	17.712	2.727	4.322	22.817	24.013	4.354	75.945	2.026	77.971
JUN	21.934	2.159	3.775	23.996	23.873	3.509	79.246	1.861	81.107
JUL	21.998	2.097	4.090	26.132	24.417	3.416	82.150	5.796	87.947
AGO	16.603	2.213	4.440	24.109	24.864	3.237	75.467	1.607	77.074
SET	17.823	2.497	3.688	24.898	24.079	3.486	76.473	1.742	78.215
OUT	23.119	2.224	4.492	27.174	24.698	3.401	85.109	5.407	90.516
NOV	20.538	2.697	4.054	26.355	24.860	3.430	81.933	1.774	83.707
DEZ	25.006	2.636	3.885	26.762	38.806	4.260	101.354	1.892	103.246
JAN-DEZ 2012	264.146	29.962	47.076	304.114	302.321	44.470	992.089	37.171	1.029.260
JAN	38.140	3.261	4.174	34.893	26.088	3.379	109.934	6.131	116.066
FEV	17.847	2.136	3.339	23.070	24.606	3.273	74.271	1.782	76.052
MAR	19.445	2.277	3.967	23.912	25.033	3.159	77.792	1.820	79.613
ABR	29.041	2.540	4.250	27.590	26.054	3.603	93.078	5.635	98.713
MAIO	22.214	2.572	3.980	27.839	26.200	3.485	86.290	1.568	87.858
JUN	21.271	2.685	4.120	25.234	25.891	4.721	83.922	1.761	85.683
JUL	23.912	2.536	4.777	27.970	26.490	3.432	89.116	5.176	94.293
AGO	18.649	2.524	4.828	25.728	26.891	3.397	82.017	1.940	83.956
SET	18.798	2.813	4.488	25.465	26.748	3.953	82.266	1.946	84.212
OUT	26.697	2.653	5.209	29.178	27.369	3.640	94.744	6.254	100.999
NOV	22.862	2.945	4.460	28.757	27.599	23.960	110.583	1.934	112.517
DEZ	33.934	2.950	4.816	44.231	42.965	(12.733)	116.164	2.200	118.364
JAN-DEZ 2013	292.810	31.891	52.407	343.866	331.937	47.268	1.100.178	38.148	1.138.326
JAN 2014	39.740	3.633	4.769	36.312	28.719	3.963	117.136	6.531	123.667

(*) CPMF, COFINS, PIS/PASEP, CSLL e CIDE-COMBUSTÍVEIS.

TABELA II-A
ARRECAÇÃO DAS RECEITAS FEDERAIS
PERÍODO: JANEIRO DE 2010 A JANEIRO DE 2014
(A PREÇOS DE JANEIRO/2014 - IPCA)

UNIDADE: R\$ MILHÕES

MÊS	I. Renda	IPI (Exceto IPI-Vinculado)	I. Importação e IPI-Vinculado	Contribuições (*)	Receita Previdenciária	Outros	Receitas Administradas pela RFB	Receitas Administradas por Outros Órgãos	Total Geral (**)
JAN	28.517	2.725	2.722	29.054	21.679	4.278	88.976	5.029	94.004
FEV	14.777	2.294	2.621	22.272	21.072	4.070	67.106	1.863	68.969
MAR	18.939	2.300	3.299	23.342	21.725	4.349	73.955	1.875	75.829
ABR	26.342	2.963	2.848	26.363	22.328	3.892	84.735	5.013	89.748
MAIO	18.218	2.797	3.171	23.140	22.444	5.175	74.946	2.300	77.246
JUN	19.228	2.984	3.321	23.556	22.626	4.396	76.111	1.575	77.686
JUL	21.861	2.740	3.409	26.119	22.923	4.155	81.207	4.636	85.843
AGO	18.790	3.013	3.750	24.836	23.430	3.669	77.488	1.848	79.336
SET	17.977	3.147	3.714	25.226	23.302	5.052	78.418	1.454	79.872
OUT	24.217	3.214	3.564	28.615	23.583	5.265	88.458	4.199	92.658
NOV	19.489	3.348	3.901	27.342	24.144	4.294	82.518	1.557	84.075
DEZ	28.003	3.734	3.588	33.756	37.994	3.159	110.234	1.694	111.928
TOTAL 2010	256.358	35.259	39.908	313.621	287.250	51.754	984.151	33.042	1.017.193
JAN	35.417	3.598	3.378	33.030	24.764	3.610	103.797	4.626	108.423
FEV	17.296	2.838	3.365	24.103	22.725	3.856	74.183	1.570	75.753
MAR	21.641	2.957	3.730	26.284	22.795	3.866	81.273	1.907	83.181
ABR	30.158	3.326	3.380	27.770	24.951	4.034	93.619	5.405	99.024
MAIO	20.198	3.002	3.714	25.132	24.223	4.742	81.011	1.784	82.795
JUN	24.394	3.150	3.573	26.080	24.836	11.658	93.692	1.914	95.606
JUL	26.898	3.481	3.793	35.956	25.402	2.731	98.261	5.871	104.132
AGO	18.577	2.969	4.209	26.863	24.806	6.471	83.895	1.873	85.768
SET	18.151	3.231	4.158	26.157	26.140	6.357	84.193	1.687	85.880
OUT	28.952	3.679	4.308	29.078	25.719	3.863	95.598	5.441	101.039
NOV	20.762	3.051	4.745	27.847	25.765	5.415	87.585	1.863	89.448
DEZ	26.334	3.049	4.325	26.420	41.065	5.828	107.020	1.887	108.907
JAN-DEZ 2011	288.779	38.331	46.677	334.720	313.190	62.431	1.084.127	35.829	1.119.955
JAN	36.433	3.693	4.063	33.527	26.555	4.476	108.749	6.226	114.974
FEV	19.580	2.515	3.799	25.370	23.018	4.000	78.282	1.948	80.230
MAR	23.965	2.502	4.199	26.643	27.232	5.009	89.549	2.165	91.714
ABR	30.799	3.226	3.904	27.983	26.479	3.651	96.043	6.440	102.483
MAIO	19.527	3.006	4.765	25.154	26.472	4.800	83.723	2.234	85.957
JUN	24.161	2.379	4.158	26.433	26.298	3.865	87.293	2.050	89.344
JUL	24.128	2.300	4.486	28.663	26.781	3.746	90.105	6.358	96.462
AGO	18.136	2.418	4.850	26.336	27.161	3.536	82.436	1.756	84.192
SET	19.359	2.713	4.006	27.044	26.154	3.787	83.062	1.892	84.954
OUT	24.964	2.402	4.851	29.342	26.669	3.673	91.900	5.838	97.738
NOV	22.044	2.895	4.351	28.288	26.684	3.681	87.942	1.904	89.847
DEZ	26.629	2.807	4.137	28.500	41.326	4.536	107.935	2.014	109.950
JAN-DEZ 2012	289.725	32.854	51.570	333.283	330.827	48.761	1.087.020	40.825	1.127.845
JAN	40.270	3.443	4.407	36.842	27.545	3.568	116.075	6.473	122.548
FEV	18.731	2.241	3.505	24.213	25.826	3.435	77.951	1.870	79.821
MAR	20.313	2.378	4.144	24.979	26.151	3.300	81.266	1.902	83.167
ABR	30.172	2.639	4.416	28.664	27.068	3.743	96.702	5.854	102.556
MAIO	22.994	2.663	4.119	28.816	27.120	3.607	89.319	1.623	90.942
JUN	21.961	2.772	4.254	26.052	26.731	4.874	86.642	1.818	88.460
JUL	24.680	2.617	4.930	28.868	27.341	3.542	91.978	5.343	97.320
AGO	19.201	2.599	4.971	26.490	27.688	3.497	84.448	1.997	86.444
SET	19.288	2.887	4.605	26.128	27.445	4.056	84.409	1.997	86.406
OUT	27.237	2.707	5.314	29.768	27.923	3.713	96.661	6.381	103.042
NOV	23.199	2.988	4.526	29.181	28.006	24.313	112.214	1.963	114.177
DEZ	34.121	2.966	4.842	44.475	43.202	(12.803)	116.803	2.212	119.015
JAN-DEZ 2013	302.167	32.899	54.033	354.477	342.046	48.846	1.134.468	39.433	1.173.900
JAN 2014	39.740	3.633	4.769	36.312	28.719	3.963	117.136	6.531	123.667

(*) CPMF, COFINS, PIS/PASEP, CSLL e CIDE-COMBUSTÍVEIS.

TABELA III
ARRECADAÇÃO DAS RECEITAS FEDERAIS
PERÍODO: 1995 A 2014
(A PREÇOS CORRENTES)

UNIDADE: R\$ MILHÕES

RECEITAS	ARRECADAÇÃO																			
	1995	1996	1997	1998	1999	2000	2001	2002	2003	2004	2005	2006	2007	2008	2009	2010	2011	2012	2013	2014
IMPOSTO SOBRE IMPORTAÇÃO	4.911	4.221	5.138	6.544	7.916	8.493	9.078	7.969	8.083	9.201	9.080	10.036	12.257	17.235	16.092	21.119	26.734	31.111	37.197	3.426
I.P.I-TOTAL	13.635	15.512	16.833	16.306	16.503	18.697	19.385	19.629	19.295	22.621	26.320	28.159	33.863	39.466	30.753	39.991	46.918	45.927	47.101	4.976
I.P.I-FUMO	2.488	2.874	2.840	2.537	2.282	1.998	2.007	1.923	1.990	2.292	2.302	2.396	2.803	3.211	3.314	3.705	3.744	4.077	5.097	1.302
I.P.I-BEBIDAS	1.384	1.777	1.995	2.268	1.906	1.935	1.973	1.760	1.782	1.988	2.304	2.612	2.582	2.438	2.291	2.419	2.830	3.147	3.427	355
I.P.I-AUTOMÓVEIS	601	991	1.127	875	996	2.373	2.594	2.578	2.204	2.919	3.718	4.290	5.208	5.998	2.054	5.672	6.978	4.126	3.505	346
I.P.I-VINCULADO À IMPORTAÇÃO	2.987	2.897	3.827	4.188	4.540	4.830	4.765	4.887	4.519	5.175	5.288	6.158	7.702	10.402	8.410	11.321	13.736	15.965	15.210	1.343
I.P.I-OUTROS	6.175	6.972	7.044	6.436	6.778	7.561	8.047	8.480	8.800	10.248	12.709	12.703	15.567	17.417	14.684	16.873	19.631	18.612	19.862	1.630
IMPOSTO SOBRE A RENDA-TOTAL	28.969	33.693	36.524	45.818	51.516	56.225	64.744	85.382	91.669	101.144	123.985	136.492	160.316	191.755	191.597	208.201	249.818	264.146	292.810	39.740
I.RENDA-PESSOA FÍSICA	2.165	2.494	2.849	3.030	3.257	3.649	4.057	4.460	5.103	6.134	7.367	8.535	13.655	14.986	14.840	17.254	21.973	24.310	26.452	1.336
I.RENDA-PESSOA JURÍDICA	9.342	12.906	12.802	12.503	13.750	17.538	16.855	33.673	32.778	37.535	50.809	55.849	70.034	84.726	84.521	89.101	104.054	108.840	126.149	22.289
ENTIDADES FINANCEIRAS	1.163	1.521	1.968	1.978	2.530	3.091	2.358	5.660	5.563	5.552	7.048	9.066	13.572	12.635	13.612	13.118	15.071	20.135	21.894	5.689
DEMAIS EMPRESAS	8.179	11.385	10.835	10.525	11.220	14.447	14.497	28.013	27.215	31.983	43.761	46.782	56.462	72.091	70.909	75.983	88.984	88.705	104.254	16.600
I.RENDA-RETIRO NA FONTE	17.462	18.294	20.873	30.286	34.509	35.039	43.832	47.250	53.789	57.475	65.809	72.109	76.627	92.042	92.236	101.847	123.791	130.997	140.209	16.115
I.R.R.F-RENDIMENTOS DO TRABALHO	10.881	10.871	12.510	14.649	15.277	18.246	21.556	22.429	26.318	31.397	35.582	39.082	42.347	51.610	52.177	59.824	68.825	75.106	78.820	9.581
I.R.R.F-RENDIMENTOS DE CAPITAL	4.175	4.902	5.029	11.956	13.656	10.706	15.206	16.253	18.936	17.129	19.814	20.891	21.421	24.854	22.927	24.185	34.254	32.980	34.469	3.378
I.R.R.F-RENDIMENTOS DE RESIDENTES NO EXTERIOR	1.313	1.233	1.683	1.946	3.455	3.271	4.505	5.370	5.582	5.556	6.148	7.389	7.801	9.562	10.657	11.299	13.402	14.743	16.971	2.211
I.R.R.F-OUTROS RENDIMENTOS	1.093	1.287	1.651	1.735	2.121	2.816	2.565	3.197	2.953	3.393	4.265	4.746	5.057	6.016	6.475	6.540	7.310	8.168	9.949	945
IOF - I. S/ OPERAÇÕES FINANCEIRAS	3.223	2.855	3.785	3.541	4.877	3.123	3.584	4.022	4.446	5.219	6.100	6.773	7.834	20.341	19.243	26.601	31.807	30.772	29.415	2.175
ITR - I. TERRITORIAL RURAL	105	262	209	224	273	267	226	245	289	292	323	343	379	470	475	526	603	677	848	13
COFINS - CONTRIB. P/ A SEGURIDADE SOCIAL	15.226	17.892	19.118	18.745	32.184	39.277	45.944	51.328	58.125	77.452	86.878	91.130	102.908	120.801	117.886	139.690	158.079	174.470	201.527	17.573
ENTIDADES FINANCEIRAS	-	-	-	-	1.447	2.490	2.541	3.560	4.233	4.544	5.932	4.799	5.544	6.002	7.384	7.437	9.577	10.490	18.268	1.203
DEMAIS EMPRESAS	15.226	17.892	19.118	18.745	30.737	36.787	43.403	47.768	53.893	72.907	80.946	86.331	97.365	114.799	110.502	132.253	148.502	163.980	183.259	16.370
CONTRIBUIÇÃO PARA O PIS/PASEP	6.122	7.390	7.590	7.547	9.835	9.895	11.297	12.673	17.023	19.594	21.856	24.042	26.836	31.598	31.755	40.548	41.844	46.217	51.899	4.827
ENTIDADES FINANCEIRAS	445	380	536	586	1.875	499	561	741	829	750	968	898	1.088	1.182	1.371	1.354	1.655	1.787	2.892	179
DEMAIS EMPRESAS	5.678	7.010	7.054	6.961	7.960	9.397	10.736	11.931	16.194	18.845	20.888	23.145	25.748	30.417	30.384	39.194	40.189	44.430	49.006	4.647
CSLL - CONTRIB. SOCIAL S/ LUCRO LÍQUIDO	5.852	6.598	7.698	7.704	7.303	9.164	9.279	13.216	16.331	19.845	25.891	27.966	34.501	43.970	44.237	45.928	58.127	57.514	65.732	11.669
ENTIDADES FINANCEIRAS	1.176	1.153	1.451	1.078	1.369	1.317	943	2.767	1.706	1.930	2.287	2.878	4.765	5.885	9.033	8.937	8.524	11.204	11.419	3.199
DEMAIS EMPRESAS	4.676	5.445	6.247	6.626	5.933	7.847	8.337	10.450	14.625	17.915	23.604	25.088	29.736	38.085	35.204	36.991	49.603	46.310	54.314	8.470
CIDE-COMBUSTÍVEIS	-	-	-	-	-	-	-	7.228	7.357	7.668	7.680	7.811	7.939	5.934	4.828	7.738	8.924	2.736	35	1
CONTRIBUIÇÃO PARA O FUNDAF	336	402	404	398	370	372	356	339	323	301	306	348	367	252	327	429	580	561	546	18
PSS - CONTRIB. DO PLANO DE SEGURIDADE DO SERVIDOR	-	-	-	-	-	-	-	-	-	-	-	11.997	15.150	16.071	18.513	20.811	22.588	22.983	24.580	2.242
OUTRAS RECEITAS ADMINISTRADAS	460	324	7.169	8.472	8.637	16.651	20.224	24.315	27.990	32.160	32.983	36.753	44.128	7.903	13.685	14.570	21.304	12.652	16.553	1.758
SUBTOTAL [A]	78.839	89.148	104.469	115.299	139.415	162.164	184.119	226.346	250.933	295.496	341.401	381.848	446.479	495.795	489.390	566.152	667.326	689.768	768.241	88.417
RECEITA PREVIDENCIÁRIA [B]	35.138	43.686	47.971	50.141	52.503	58.651	67.413	76.044	86.719	101.214	115.897	133.138	153.845	180.476	200.737	233.609	271.588	302.321	331.937	28.719
PRÓPRIA	32.165	40.378	44.148	46.508	49.128	54.654	62.782	70.850	80.701	93.653	108.172	123.449	140.188	163.486	182.128	212.064	246.074	273.351	299.080	25.955
DEMAIS	2.973	3.307	3.822	3.633	3.375	3.997	4.631	5.194	6.019	7.561	7.725	9.688	13.657	16.991	18.609	21.544	25.514	28.970	32.857	2.764
ADMINISTRADAS PELA RFB [C]=[A]+[B]	113.977	132.834	152.440	165.440	191.918	220.815	251.532	302.390	337.653	396.710	457.297	514.986	600.324	676.272	690.127	799.760	938.914	992.089	1.100.178	117.136
ADMINISTRADAS POR OUTROS ÓRGÃOS [D]	5.166	5.948	8.207	17.845	12.101	13.442	11.737	14.740	18.354	22.069	17.352	20.368	17.642	25.474	26.675	26.759	30.979	37.171	38.148	6.531
TOTAL GERAL [E]=[C]+[D]	119.143	138.782	160.647	183.285	204.020	234.257	263.269	317.129	356.007	418.779	474.649	535.354	617.966	701.746	716.802	826.519	969.892	1.029.260	1.138.326	123.667

TABELA III-A
ARRECADAÇÃO DAS RECEITAS FEDERAIS
PERÍODO: 1995 A 2014
(A PREÇOS DE JANEIRO/2014 - IPCA)

UNIDADE: R\$ MILHÕES

RECEITAS	ARRECADAÇÃO																			
	1995	1996	1997	1998	1999	2000	2001	2002	2003	2004	2005	2006	2007	2008	2009	2010	2011	2012	2013	2014
IMPOSTO SOBRE IMPORTAÇÃO	16.535	12.221	13.939	17.222	19.825	19.873	19.946	16.079	14.273	15.202	14.058	14.912	17.563	23.340	20.820	25.984	30.838	34.068	38.351	3.426
I.P.I-TOTAL	45.953	44.959	45.700	42.914	41.355	43.780	42.545	39.675	34.017	37.380	40.724	41.835	48.501	53.516	39.744	49.183	54.170	50.356	48.581	4.976
I.P.I-FUMO	8.371	8.345	7.717	6.681	5.743	4.686	4.407	3.891	3.509	3.793	3.565	3.562	4.014	4.357	4.285	4.565	4.327	4.468	5.265	1.302
I.P.I-BEBIDAS	4.651	5.163	5.416	5.973	4.794	4.531	4.338	3.562	3.144	3.288	3.563	3.881	3.701	3.312	2.965	2.980	3.267	3.453	3.544	355
I.P.I-AUTOMÓVEIS	2.034	2.865	3.063	2.301	2.469	5.545	5.695	5.214	3.887	4.821	5.746	6.372	7.456	8.140	2.643	6.964	8.067	4.540	3.618	346
I.P.I-VINCULADO À IMPORTAÇÃO	10.105	8.381	10.383	11.022	11.378	11.302	10.466	9.879	7.982	8.550	8.183	9.148	11.033	14.082	10.881	13.924	15.839	17.502	15.681	1.343
I.P.I-OUTROS	20.793	20.205	19.121	16.938	16.971	17.714	17.639	17.128	15.495	16.929	19.667	18.872	22.296	23.624	18.969	20.750	22.670	20.393	20.473	1.630
IMPOSTO SOBRE A RENDA-TOTAL	97.528	97.908	99.137	120.640	129.390	131.836	141.989	172.898	161.776	167.367	191.796	202.781	229.737	260.328	247.919	256.358	288.779	289.725	302.167	39.740
I.RENDA-PESSOA FÍSICA	7.196	7.228	7.731	7.962	8.184	8.580	8.932	9.083	8.998	10.179	11.419	12.688	19.569	20.354	19.195	21.228	25.361	26.656	27.296	1.336
I.RENDA-PESSOA JURÍDICA	31.673	37.611	34.759	32.921	34.561	41.194	37.018	68.637	57.914	62.204	78.737	83.067	100.465	115.256	109.413	109.833	120.515	119.596	130.341	22.289
ENTIDADES FINANCEIRAS	3.979	4.472	5.333	5.209	6.400	7.329	5.191	11.454	9.899	9.267	10.938	13.490	19.462	17.300	17.643	16.143	17.481	22.194	22.743	5.689
DEMAIS EMPRESAS	27.693	33.139	29.426	27.713	28.161	33.865	31.827	57.183	48.015	52.937	67.799	69.577	81.003	97.956	91.770	93.690	103.033	97.402	107.598	16.600
I.RENDA-RETIPO NA FONTE	58.660	53.069	56.648	79.756	86.645	82.063	96.038	95.178	94.864	94.984	101.641	107.026	109.702	124.718	119.312	125.298	142.903	143.473	144.530	16.115
I.R.R.F-RENDIMENTOS DO TRABALHO	36.459	31.525	33.941	38.558	38.263	42.697	47.200	45.175	46.341	51.831	55.001	58.005	60.659	70.026	67.530	73.673	79.550	82.340	81.347	9.581
I.R.R.F-RENDIMENTOS DE CAPITAL	14.091	14.229	13.668	31.510	34.398	25.107	33.343	32.716	33.470	28.372	30.547	31.006	30.627	33.591	29.628	29.685	39.428	36.071	35.448	3.378
I.R.R.F-RENDIMENTOS DE RESIDENTES NO EXTERIOR	4.450	3.579	4.561	5.122	8.665	7.653	9.868	10.805	9.845	9.174	9.496	10.970	11.171	12.949	13.786	13.887	15.479	16.114	17.486	2.211
I.R.R.F-OUTROS RENDIMENTOS	3.659	3.736	4.478	4.566	5.320	6.606	5.627	6.482	5.208	5.606	6.598	7.045	7.245	8.152	8.367	8.053	8.446	8.948	10.248	945
IOF - I. S/ OPERAÇÕES FINANCEIRAS	10.725	8.295	10.269	9.318	12.308	7.316	7.864	8.141	7.841	8.631	9.440	10.064	11.225	27.578	24.867	32.731	36.703	33.744	30.341	2.175
ITR - I. TERRITORIAL RURAL	348	751	565	592	679	620	491	490	506	478	497	508	540	631	610	644	689	736	868	13
COFINS - CONTRIB. P/ A SEGURIDADE SOCIAL	51.289	51.916	51.912	49.337	80.462	91.963	100.808	103.641	102.504	128.040	134.484	135.427	147.488	163.869	152.334	171.938	182.557	191.072	207.406	17.573
ENTIDADES FINANCEIRAS	-	-	-	-	3.581	5.842	5.579	7.171	7.464	7.529	9.181	7.135	7.945	8.146	9.520	9.151	11.056	11.497	18.661	1.203
DEMAIS EMPRESAS	51.289	51.916	51.912	49.337	76.881	86.121	95.229	96.470	95.040	120.512	125.305	128.292	139.543	155.723	142.814	162.787	171.501	179.575	188.946	16.370
CONTRIBUIÇÃO PARA O PIS/PASEP	20.614	21.448	20.605	19.864	24.762	23.190	24.789	25.587	30.035	32.416	33.834	35.731	38.468	42.867	41.046	49.790	48.330	50.631	53.502	4.827
ENTIDADES FINANCEIRAS	1.500	1.103	1.452	1.543	4.808	1.170	1.232	1.496	1.465	1.241	1.498	1.335	1.560	1.604	1.768	1.667	1.910	1.960	2.957	179
DEMAIS EMPRESAS	19.113	20.345	19.153	18.321	19.954	22.019	23.557	24.091	28.569	31.175	32.335	34.396	36.908	41.263	39.278	48.123	46.420	48.671	50.546	4.647
CSLL - CONTRIB. SOCIAL S/ LUCRO LÍQUIDO	19.824	19.227	20.914	20.285	18.404	21.518	20.387	26.787	28.822	32.879	40.117	41.589	49.485	59.742	57.297	56.637	67.300	63.185	67.909	11.669
ENTIDADES FINANCEIRAS	4.006	3.387	3.944	2.840	3.470	3.130	2.084	5.604	3.042	3.228	3.556	4.283	6.837	8.026	11.710	11.024	9.916	12.353	11.869	3.199
DEMAIS EMPRESAS	15.818	15.840	16.970	17.445	14.933	18.388	18.304	21.183	25.781	29.651	36.561	37.306	42.648	51.715	45.586	45.613	57.384	50.831	56.040	8.470
CIDE-COMBUSTÍVEIS	-	-	-	-	-	-	-	14.629	12.974	12.699	11.894	11.607	11.385	8.089	6.209	9.532	10.316	3.034	35	1
CONTRIBUIÇÃO PARA O FUNDAF	1.125	1.167	1.099	1.048	932	873	780	685	569	498	473	516	526	342	422	527	667	614	563	18
PSS - CONTRIB. DO PLANO DE SEGURIDADE DO SERVIDOR	-	-	-	-	-	-	-	-	-	-	-	17.806	21.681	21.745	23.915	25.578	26.050	25.149	25.328	2.242
OUTRAS RECETAS ADMINISTRADAS	1.599	940	19.418	22.299	21.372	39.042	44.328	49.151	49.360	53.174	51.051	54.603	63.251	10.742	17.630	17.999	24.538	13.879	17.170	1.758
SUBTOTAL [A]	265.541	258.833	283.557	303.519	349.488	380.011	403.927	457.744	442.678	488.765	528.371	567.380	639.851	672.788	632.814	696.900	770.936	756.193	792.422	88.417
RECEITA PREVIDENCIÁRIA [B]	117.372	126.441	130.172	131.963	131.469	137.273	147.668	153.276	152.704	167.098	179.181	197.723	220.321	244.548	259.404	287.250	313.190	330.827	342.046	28.719
PRÓPRIA	107.425	116.848	119.811	122.403	122.995	127.898	137.484	142.765	142.072	154.586	167.220	183.317	200.737	221.467	235.305	260.690	283.681	299.049	308.114	25.955
DEMAIS	9.947	9.593	10.361	9.560	8.474	9.375	10.184	10.512	10.632	12.512	11.961	14.406	19.584	23.081	24.098	26.561	29.509	31.778	33.932	2.764
ADMINISTRADAS PELA RFB [C]=[A]+[B]	382.913	385.274	413.730	435.482	480.958	517.284	551.595	611.041	595.382	655.862	707.552	765.102	860.172	917.336	892.218	984.151	1.084.127	1.087.020	1.134.468	117.136
ADMINISTRADAS POR OUTROS ÓRGÃOS [D]	17.309	17.254	22.264	46.956	30.381	31.404	25.726	29.744	32.465	36.433	26.911	30.294	25.331	34.579	34.375	33.042	35.829	40.825	39.433	6.531
TOTAL GERAL [E]=[C]+[D]	400.222	402.528	435.994	482.438	511.339	548.687	577.321	640.785	627.847	692.295	734.463	795.397	885.503	951.915	926.593	1.017.193	1.119.955	1.127.845	1.173.900	123.667

ARRECAÇÃO DAS RECEITAS ADMINISTRADAS PELA RFB

PERÍODO: 1995 A 2013

UNIDADE: R\$ MILHÕES

PERÍODO	ARRECAÇÃO		VAR. % REAL S/ ANO ANTERIOR		PART. % NO PIB
	NOMINAL	(A PREÇOS DE JANEIRO/2014 - IPCA)	NOMINAL	(A PREÇOS DE JANEIRO/2014 - IPCA)	
1995	113.977	382.913	-	-	16,15
1996	132.834	385.274	16,54	0,62	15,74
1997	152.440	413.730	14,76	7,39	16,23
1998	165.440	435.482	8,53	5,26	16,89
1999	191.918	480.958	16,00	10,44	18,02
2000	220.815	517.284	15,06	7,55	18,72
2001	251.532	551.595	13,91	6,63	19,32
2002	302.390	611.041	20,22	10,78	20,46
2003	337.653	595.382	11,66	(2,56)	19,86
2004	396.710	655.862	17,49	10,16	20,43
2005	457.297	707.552	15,27	7,88	21,30
2006	514.986	765.102	12,62	8,13	21,73
2007	600.324	860.172	16,57	12,43	22,56
2008	676.272	917.336	12,65	6,65	22,30
2009	690.127	892.218	2,05	(2,74)	21,30
2010	799.760	984.151	15,89	10,30	21,21
2011	938.914	1.084.127	17,40	10,16	22,66
2012	992.089	1.087.020	5,66	0,27	22,53
2013*	1.100.178	1.134.468	10,90	4,36	23,07



GRÁFICO I
ARRECADAÇÃO DOS IMPOSTOS E CONTRIBUIÇÕES ADMINISTRADOS PELA RFB
PERÍODO: JANEIRO DE 2011 A JANEIRO DE 2014
(A PREÇOS DE JANEIRO/14 - IPCA)



GRÁFICO II
ARRECAÇÃO DO I. RENDA, IPI (exceto Vinculado) E CONTRIBUIÇÕES ADMINISTRADOS PELA RFB
PERÍODO: JANEIRO DE 2011 A JANEIRO DE 2014
(A PREÇOS DE JANEIRO/14 - IPCA)

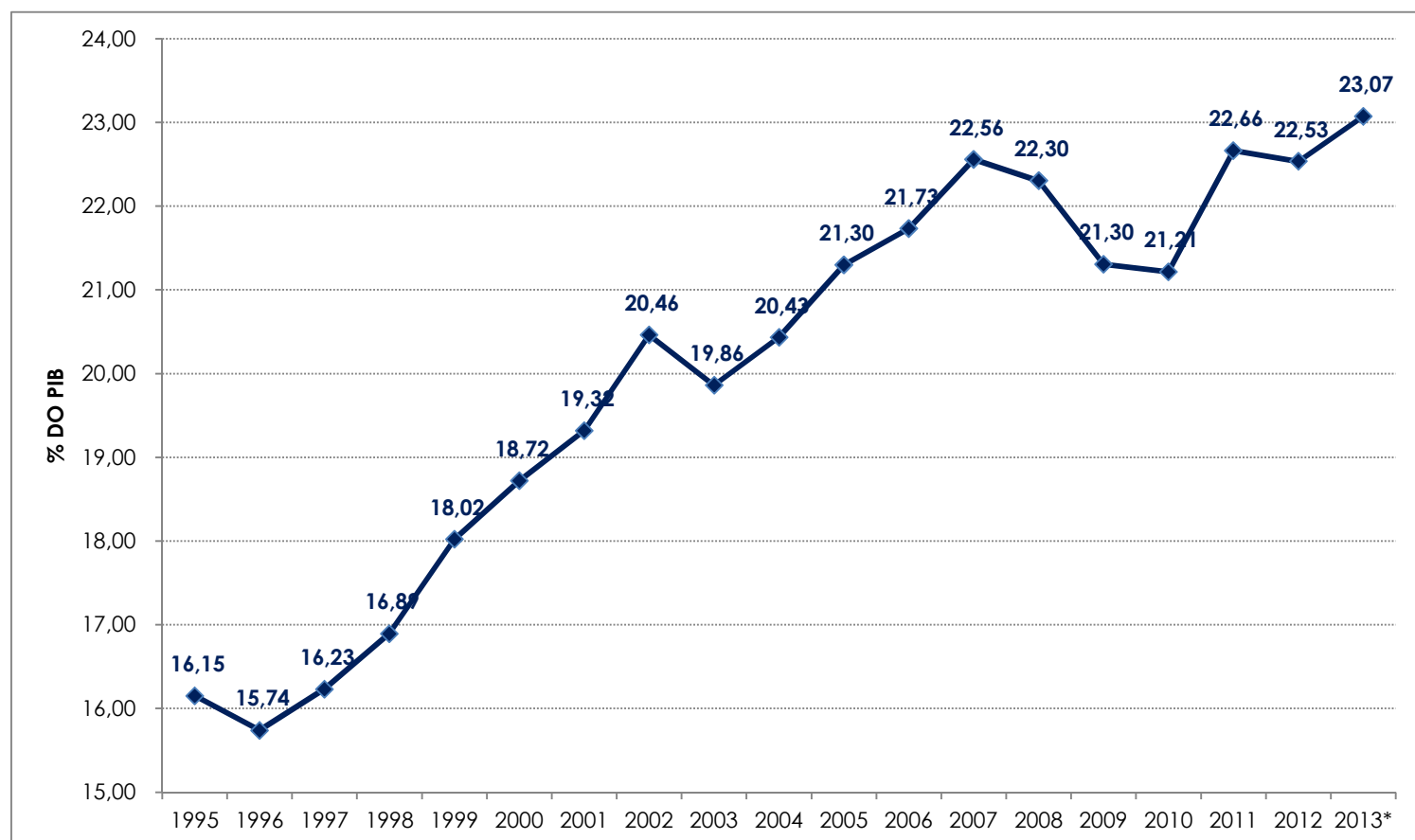

GRÁFICO III
VARIAÇÃO % REAL DA ARRECADAÇÃO DAS RECEITAS ADMINISTRADAS PELA RFB X VARIAÇÃO % REAL DO PIB
PERÍODO: 1996 A 2013

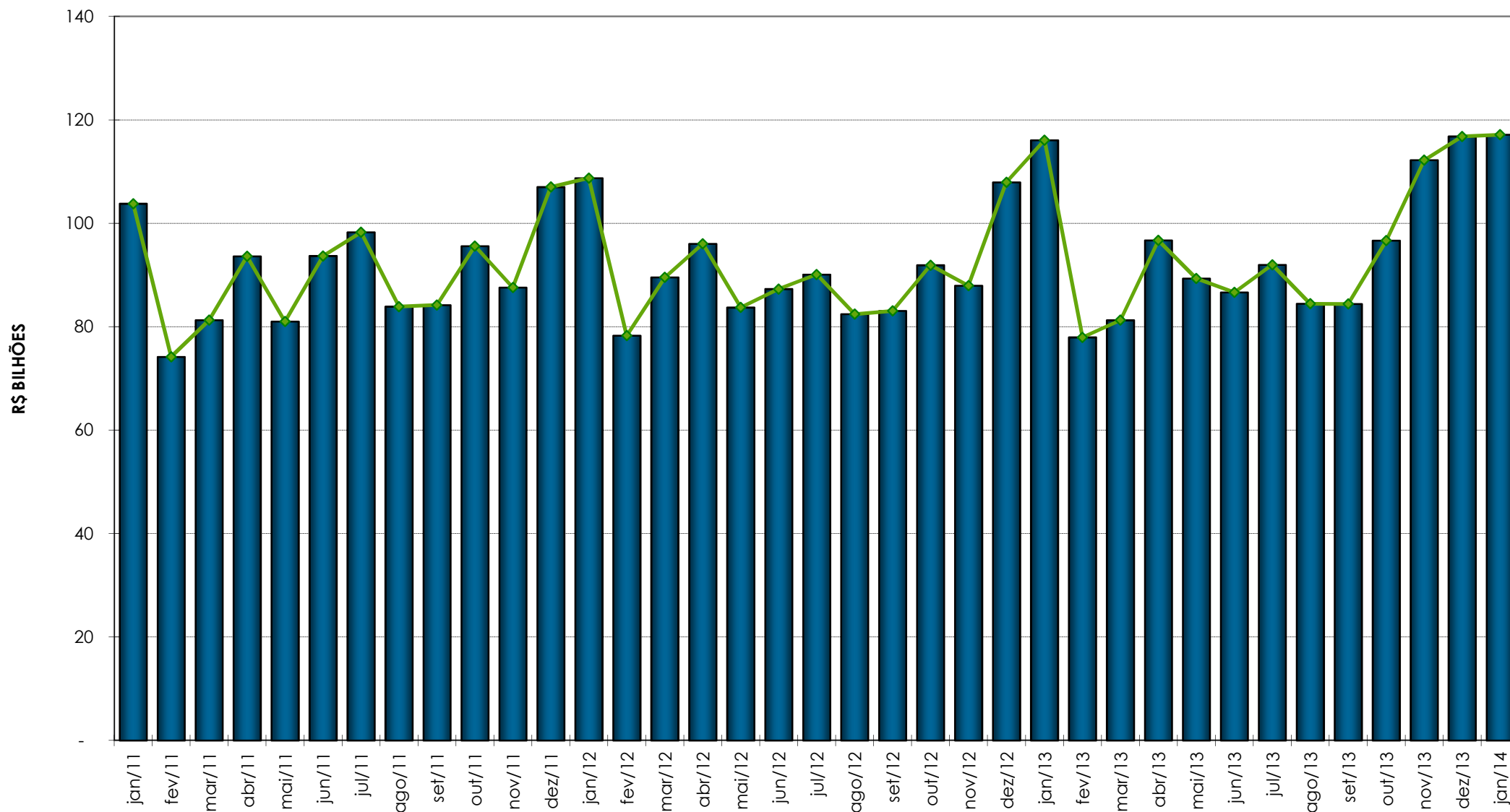
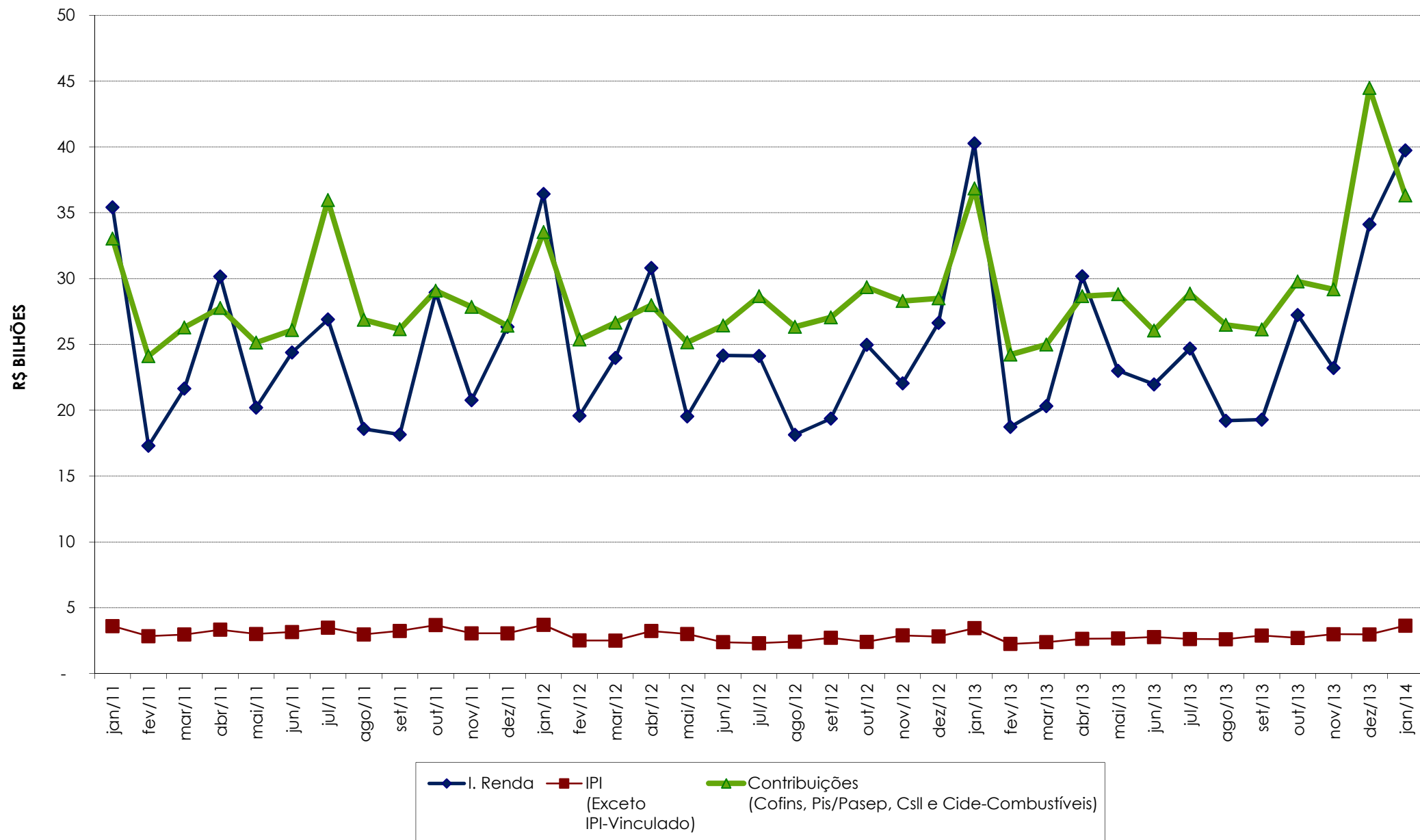