

**Secretaria da Receita Federal do Brasil  
Centro de Estudos Tributários e Aduaneiros**

# **Análise da Arrecadação das Receitas Federais**

***Dezembro/2014***



**Receita Federal**

Ministério da  
**Fazenda**

**MINISTRO DA FAZENDA**

Joaquim Vieira Ferreira Levy

**SECRETÁRIO DA RECEITA FEDERAL DO BRASIL**

Jorge Antonio Deher Rachid

**CENTRO DE ESTUDOS TRIBUTÁRIOS E ADUANEIROS**

Claudemir Rodrigues Malaquias

**COORDENADOR DE PREVISÃO E ANÁLISE**

Raimundo Eloi de Carvalho

**Análise da Arrecadação das Receitas Federais – Dezembro de 2014****Equipe Técnica**

Marcelo de Mello Gomide Loures

Fábio Ávila de Castro

Itamar Alves Barbosa Júnior

Cristina Marcia Dias Hoffmann

Marco Antonio Monteiro Machado

Rosemary Rolando Deolindo

Paula Cravo Borges

Edijalmo Antonio da Cruz

Luciana dos Anjos Reis

Ana Paula Lucena dos Santos Silveira

Rogério Augusto de Oliveira Lima

É autorizada a reprodução total ou parcial do conteúdo desta publicação desde que citada a fonte.

Esplanada dos Ministérios, BL. P

Edifício Sede do Ministério da Fazenda, 6º andar, sala 602

Brasília – DF CEP - 70.048-900

Brasil

Tel.: (061) 3412.2633 / 3412-2634

<http://www.receita.fazenda.gov.br/Arrecadacao/ResultadoArrec/2014/default.htm>

---

## **SUMÁRIO**

I. Considerações Gerais .....	1
II. Desempenho acumulado no ano em relação ao mesmo período do ano anterior.....	3
III. Desempenho do mês em relação ao mesmo mês do ano anterior .....	13
IV. Desempenho do mês em relação ao mês anterior.....	18
V. Informações Adicionais .....	19

## **ANEXOS**

. Tabela I (Arrecadação – Novembro e Dezembro/14 e Dezembro/13 – A preços correntes) .....	30
. Tabela I-A (Arrecadação – Novembro e Dezembro/14 e Dezembro/13 – IPCA) .....	31
. Tabela II (Arrecadação – Janeiro a Dezembro – 2014/2013 – A preços correntes) .....	32
. Tabela II-A (Arrecadação – Janeiro a Dezembro – 2014/2013 – IPCA) .....	33
. Tabela III (Arrecadação – Janeiro/09 a Dezembro/14 – A preços correntes).....	34
. Tabela III-A (Arrecadação – Janeiro/09 a Dezembro/14 – IPCA) .....	35
. Tabela IV (Arrecadação – 1995 a 2014 – A preços correntes) .....	36
. Tabela IV-A (Arrecadação – 1995 a 2014 – IPCA).....	37
. Tabela V (Arrecadação das Receitas Administradas pela RFB – 1995 a 2013).....	38
. Gráfico I (Arrecadação – Janeiro/10 a Dezembro/14 – IPCA).....	39
. Gráfico II (Arrecadação I. Renda, IPI e Contribuições – Janeiro/10 a Dezembro/14 – IPCA) .....	40
. Gráfico III (Variação % Real – Arrecadação e PIB – 1996 a 2013) .....	41

---

# ANÁLISE DA ARRECADAÇÃO DAS RECEITAS FEDERAIS DEZEMBRO DE 2014

## I. CONSIDERAÇÕES GERAIS

A arrecadação das receitas federais (administradas pela Secretaria da Receita Federal do Brasil – RFB e de outras receitas recolhidas por Darf ou GPS, porém administradas por outros órgãos), atingiu o valor de **R\$ 114.748 milhões** no mês de dezembro de 2014 e de **R\$ 1.187.943 milhão** no período de janeiro a dezembro de 2014.

O quadro a seguir apresenta os valores mensais e acumulados da arrecadação do período de janeiro a dezembro de 2014 e 2013 e as variações nominais e reais.

### ARRECADAÇÃO DAS RECEITAS FEDERAIS PERÍODO: JANEIRO A DEZEMBRO - 2014/2013

UNIDADE: R\$ MILHÕES

RECEITAS	DEZEMBRO				JANEIRO A DEZEMBRO			
	ARRECADAÇÃO (PREÇOS CORRENTES)		VARIAÇÃO [A]/[B]%		ARRECADAÇÃO (PREÇOS CORRENTES)		VARIAÇÃO [C]/[D]%	
	2014 [A]	2013 [B]	NOMINAL	REAL (IPCA)	2014 [C]	2013 [D]	NOMINAL	REAL (IPCA)
ADMINISTRADAS PELA RFB	112.938	116.164	(2,78)	(8,63)	1.146.813	1.100.178	4,24	(1,91)
ADMINISTRADAS POR OUTROS ÓRGÃOS	1.809	2.200	(17,77)	(22,73)	41.130	38.148	7,82	1,50
<b>TOTAL</b>	<b>114.748</b>	<b>118.364</b>	<b>(3,06)</b>	<b>(8,89)</b>	<b>1.187.943</b>	<b>1.138.326</b>	<b>4,36</b>	<b>(1,79)</b>

**ARRECAÇÃO DAS RECEITAS FEDERAIS**  
**PERÍODO: JANEIRO A DEZEMBRO - 2014/2013**  
**(A PREÇOS CORRENTES)**

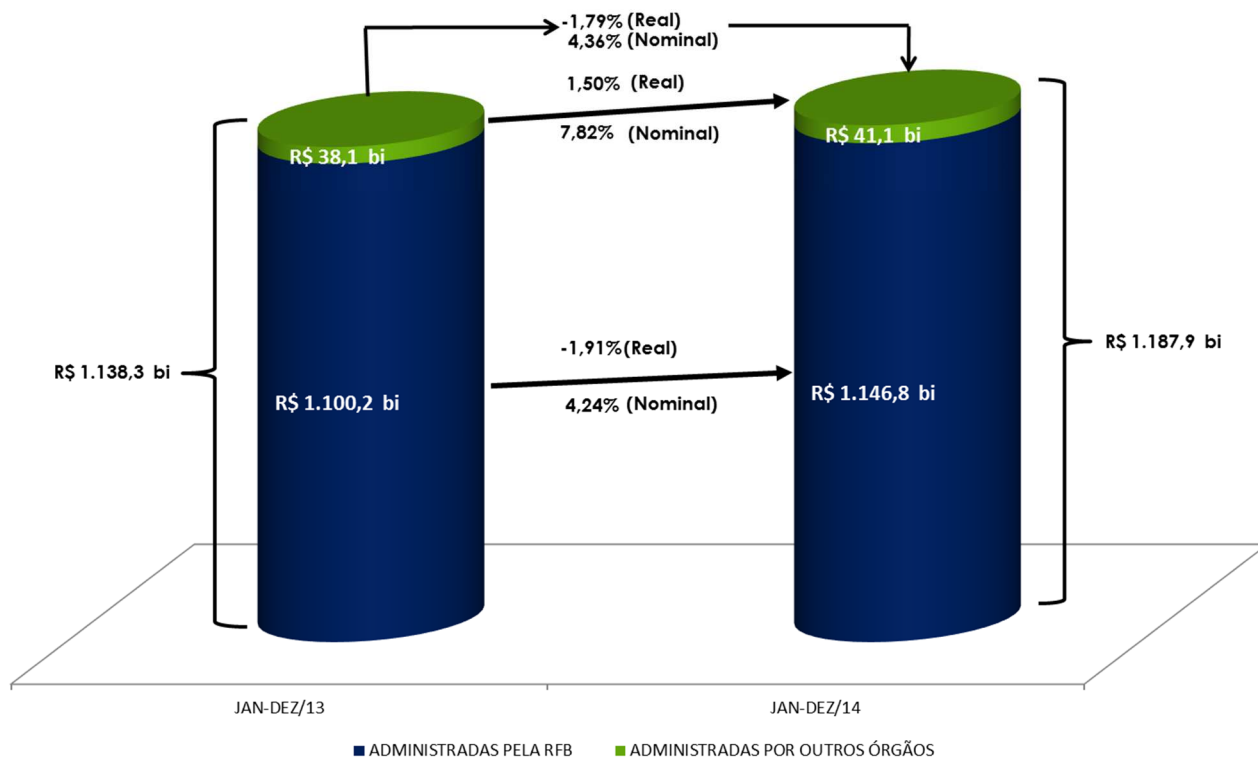

A análise detalhada do comportamento da arrecadação está contida nos itens II e III a seguir.

## II. RECEITAS ADMINISTRADAS PELA RFB - DESEMPENHO DA ARRECADAÇÃO ACUMULADA DE JANEIRO A DEZEMBRO DE 2014 EM RELAÇÃO AO MESMO PERÍODO DE 2013 (Tabelas II, II-A e II-B).

O desempenho da arrecadação das receitas administradas pela RFB no período de janeiro a dezembro de 2014, em relação a igual período de 2013, ocorreu, conforme demonstrado no quadro a seguir, encerrando o período com uma variação real acumulada, com atualização pelo IPCA, de **-1,91%**.

### DESEMPENHO DA ARRECADAÇÃO DAS RECEITAS ADMINISTRADAS PELA RFB PERÍODO: JANEIRO A DEZEMBRO - 2014/2013

UNIDADE: R\$ MILHÕES

MÊS	ARRECADAÇÃO (PREÇOS CORRENTES)		VARIAÇÃO (%)		
	JAN-DEZ/14 [A]	JAN-DEZ/13 [B]	NOMINAL [A]/[B]	REAL (IPCA) [A]/[B]	
				MÊS	ACUM.
JAN	117.137	109.934	6,55	0,91	0,91
FEV	81.070	74.271	9,15	3,29	1,87
MAR	84.658	77.792	8,83	2,52	2,06
ABR	99.777	93.078	7,20	0,86	1,75
MAI	85.927	86.290	(0,42)	(6,39)	0,17
JUN	89.215	83.922	6,31	(0,20)	0,11
JUL	92.759	89.116	4,09	(2,27)	(0,23)
AGO	92.322	82.017	12,56	5,68	0,46
SET	88.700	82.266	7,82	1,01	0,52
OUT	99.851	94.744	5,39	(1,12)	0,34
NOV	102.460	110.583	(7,35)	(13,05)	(1,13)
DEZ	112.938	116.164	(2,78)	(8,63)	(1,91)
<b>TOTAL</b>	<b>1.146.813</b>	<b>1.100.178</b>	<b>4,24</b>	<b>-</b>	<b>(1,91)</b>

**DESEMPENHO DA ARRECADAÇÃO DAS RECEITAS ADMINISTRADAS PELA RFB**  
**PERÍODO: JANEIRO A DEZEMBRO - 2014/2013**

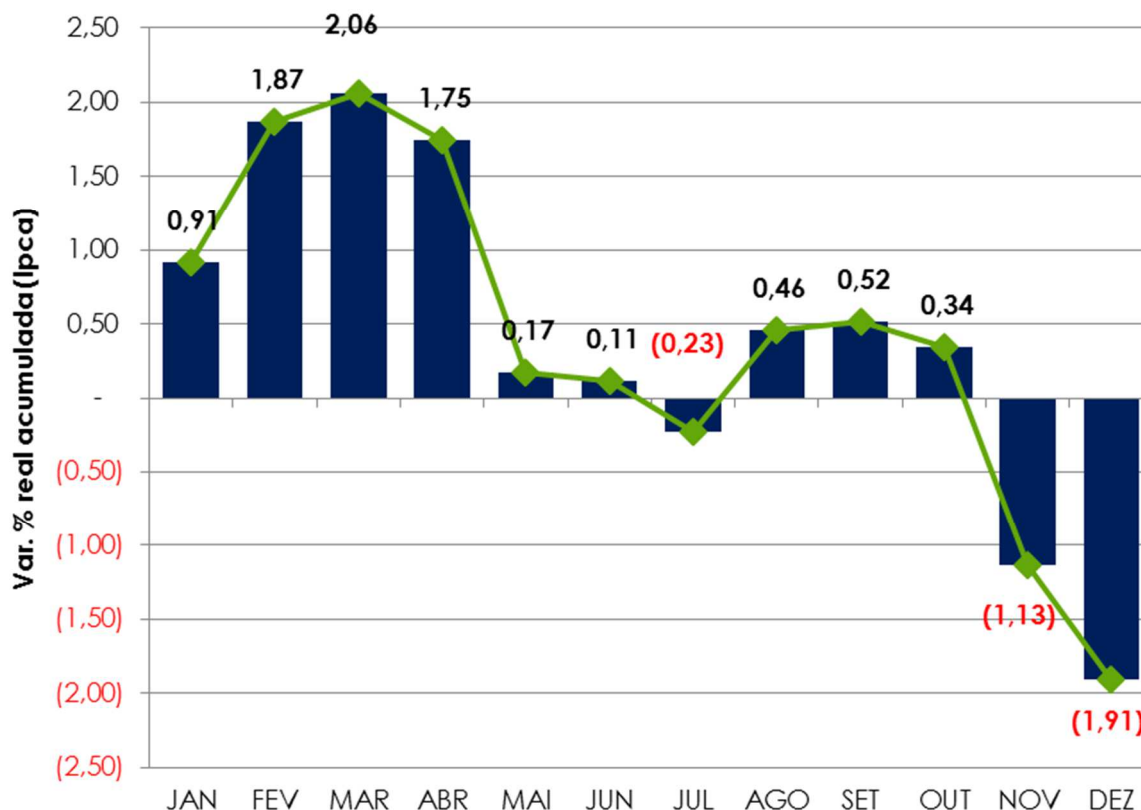

## II.1 Análise global

Esse resultado decorreu, principalmente, em razão da conjugação dos seguintes fatores:

- redução na arrecadação do IRPJ/CSLL, em especial do item relativo a estimativa mensal, em razão da redução na lucratividade das empresas;
- desonerações tributárias, em especial, folha de pagamento, cesta básica e ICMS na base de cálculo do Pis/Cofins – Importação;
- arrecadação extraordinária, em maio de 2013, no valor de cerca de R\$ 4,0 bilhões referente à Cofins/Pis (R\$ 1,0 bilhão) e ao IRPJ/CSLL (R\$ 3,0 bilhões), em decorrência de depósito judicial e venda de participação societária, respectivamente;
- desempenho dos principais indicadores macroeconômicos que influenciam a arrecadação de tributos, conforme quadro a seguir:

**INDICADORES MACROECONÔMICOS**  
**VARIAÇÃO % EM RELAÇÃO AO ANO ANTERIOR**

INDICADOR	FATO GERADOR DA ARRECADAÇÃO	
	NOV/14 NOV/13	DEZ/13-NOV/14 DEZ/12-NOV/13
. PRODUÇÃO INDUSTRIAL (PIM/IBGE)	-5,75%	-3,15%
. VENDAS DE BENS E SERVIÇOS (PMC/IBGE)	-2,74%	-1,21%
. MASSA SALARIAL	7,86%	9,05%
. VALOR EM DÓLAR DAS IMPORTAÇÕES	-9,78%	-3,52%

Os quadros e o gráfico, a seguir, destacam os principais tributos e setores que, individualmente, mais contribuíram para o resultado global.

**ARRECADAÇÃO DAS RECEITAS ADMINISTRADAS PELA RFB**  
**PERÍODO: JANEIRO A DEZEMBRO - 2014/2013**  
**(A PREÇOS DE DEZEMBRO/2014 - IPCA)**

UNIDADE: R\$ MILHÕES

RECEITAS	JAN-DEZ/14 [A]	JAN-DEZ/13 [B]	DIFERENÇAS		PART. % NA VARIAÇÃO TOTAL
			[A]-[B]	[A]/[B]%	
IRPJ /CSLL	192.503	201.741	(9.238)	(4,58)	40,38
COFINS / PIS-PASEP	253.719	262.833	(9.114)	(3,47)	39,83
I. IMPORTAÇÃO / IPI-VINCULADO	53.299	57.180	(3.881)	(6,79)	16,96
IOF	30.571	32.108	(1.537)	(4,79)	6,72
IPI (Exceto Vinculado)	36.591	34.816	1.775	5,10	(7,76)
IRRF-RENDIMENTOS DO TRABALHO	89.289	86.086	3.203	3,72	(14,00)
IRRF-RENDIMENTOS DE CAPITAL	40.748	37.513	3.235	8,62	(14,14)
RECEITA PREVIDENCIÁRIA	367.050	361.971	5.079	1,40	(22,20)
DEMAIS RECEITAS ADMINISTRADAS	113.901	126.304	(12.403)	(9,82)	54,21
<b>RECEITA ADMINISTRADA PELA RFB</b>	<b>1.177.673</b>	<b>1.200.554</b>	<b>(22.881)</b>	<b>(1,91)</b>	<b>100,00</b>



**ARRECAÇÃO DAS RECEITAS ADMINISTRADAS PELA RFB**  
**PERÍODO: JANEIRO A DEZEMBRO - 2014/2013**  
**(A PREÇOS DE DEZEMBRO/14 - IPCA)**

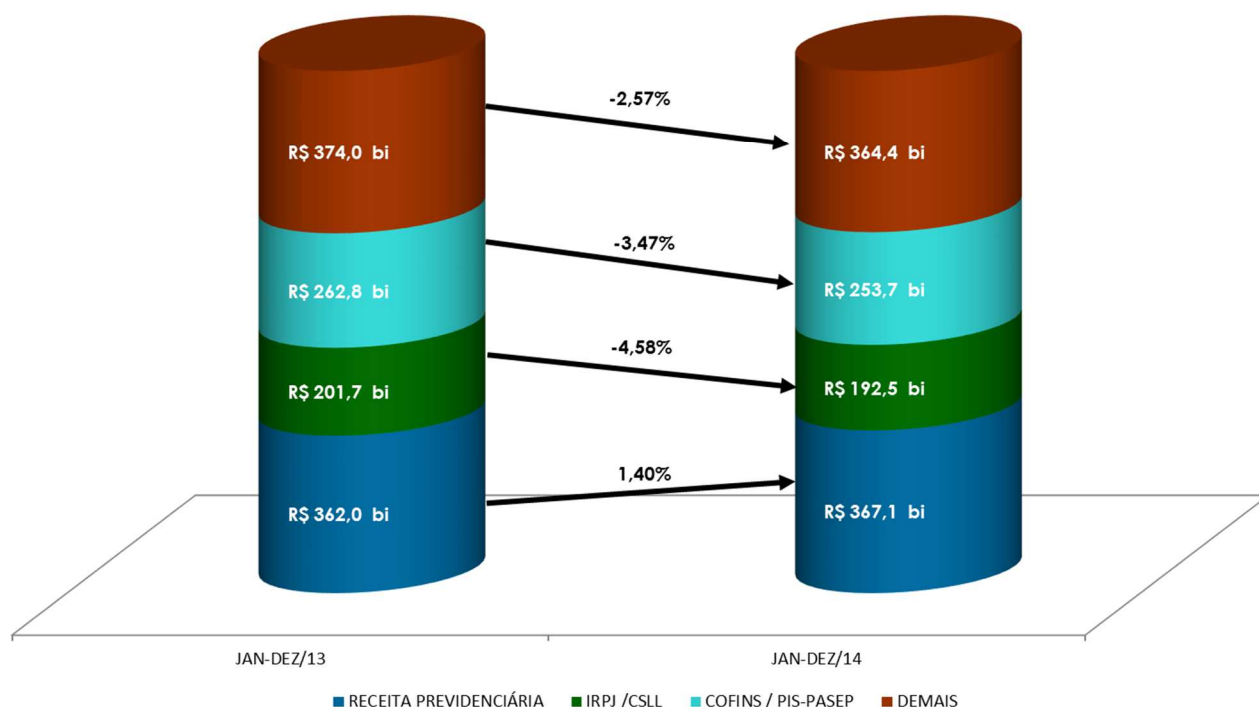

**ARRECAÇÃO DA RECEITA ADMINISTRADA PELA RFB POR DIVISÃO ECONÔMICA**  
**(EXCETO RECEITAS PREVIDENCIÁRIAS)**  
**PERÍODO: JANEIRO A DEZEMBRO - 2014/2013**  
**(A PREÇOS DE DEZEMBRO/2014 - IPCA)**

UNIDADE: R\$ MILHÕES

DIVISÃO ECONÔMICA (CNAE)	ARRECAÇÃO		DIFERENÇAS		PART. % NA VARIÇÃO TOTAL
	JAN-DEZ/14 [A]	JAN-DEZ/13 [B]	[A]-[B]	[A]/[B]%	
. ENTIDADES FINANCEIRAS	123.456	145.884	(22.427)	(15,37)	80,21
. EXTRAÇÃO DE MINERAIS METÁLICOS	6.570	17.785	(11.215)	(63,06)	40,11
. FABRICAÇÃO DE VEÍCULOS AUTOMOTORES	33.667	38.697	(5.030)	(13,00)	17,99
. TELECOMUNICAÇÕES	13.095	15.821	(2.726)	(17,23)	9,75
. FABRICAÇÃO DE MÁQUINAS E EQUIPAMENTOS	12.482	14.161	(1.679)	(11,86)	6,00
. COMBUSTÍVEIS	29.964	31.398	(1.434)	(4,57)	5,13
. FABRICAÇÃO DE PRODUTOS QUÍMICOS	17.610	18.851	(1.241)	(6,58)	4,44
. COMÉRCIO E REPAR. DE VEÍC. AUTOMOT. E MOTOCICL.	14.279	15.088	(809)	(5,36)	2,89
. FABRIC. DE MÁQUINAS, APAR. E MATERIAIS ELÉTRICOS	7.844	8.463	(619)	(7,32)	2,21
. METALURGIA	11.001	11.557	(557)	(4,82)	1,99
<b>SUBTOTAL [A]</b>	<b>269.969</b>	<b>317.705</b>	<b>(47.736)</b>	<b>(15,03)</b>	<b>170,73</b>
<b>DEMAIS [B]</b>	<b>540.654</b>	<b>520.878</b>	<b>19.776</b>	<b>3,80</b>	<b>(70,73)</b>
<b>TOTAL [C]=[A]+[B]</b>	<b>810.623</b>	<b>838.583</b>	<b>(27.960)</b>	<b>(3,33)</b>	<b>100,00</b>

## II.2 Análise por tributo

A seguir, estão discriminados os fatores que concorreram para o desempenho dos diversos tributos. As informações que aparecem logo após a denominação do tributo, entre parêntesis, representam o valor da arrecadação, no período de janeiro a dezembro de 2014, e a variação pelo IPCA, em relação ao mesmo período do ano anterior.

- **I. Importação (R\$ 37.703 milhões/-7,10%) e IPI-Vinculado (R\$ 15.597 milhões/-6,02%):** resultado decorrente, principalmente, da conjugação dos seguintes fatores: a) elevação de 8,99% na taxa média de câmbio; b) redução de 3,52% no valor em dólar das importações, de 3,72% na alíquota média efetiva do I. Importação e de 4,03% na alíquota média efetiva do IPI-Vinculado;
- **IPI-Fumo (R\$ 5.654 milhões/+10,93%):** esse resultado decorreu, principalmente, em razão do reajuste na tabela de incidência do imposto a partir de janeiro/2014;
- **IPI-Automóveis (R\$ 4.680 milhões/+22,24%):** conjugação dos seguintes fatores: a) recomposição gradual da alíquota do IPI incidente na aquisição de automóveis; b) redução de 8,50% no volume de vendas ao mercado interno (dezembro a novembro-2014/dezembro a novembro-2013 - Carta da Anfavea);
- **IPI-Outros (R\$ 22.651 milhões/+4,55%):** resultado influenciado, basicamente, pela conjugação dos seguintes fatores: a) recomposição da alíquota do IPI incidente sobre o setor de móveis e linha branca; b) decréscimo de 3,15% na produção industrial de dezembro de 2013 a novembro de 2014 em relação a dezembro de 2012 a novembro de 2013 (Pesquisa Industrial Mensal - Produção Física/ IBGE). A seguir, quadro demonstrativo da arrecadação desse tributo, destacando os principais setores;

**ARRECAÇÃO DO IPI-OUTROS POR DIVISÃO ECONÔMICA**  
**PERÍODO: JANEIRO A DEZEMBRO - 2014/2013**  
**(A PREÇOS DE DEZEMBRO/2014 - IPCA)**

UNIDADE: R\$ MILHÕES

DIVISÃO ECONÔMICA (CNAE)	ARRECAÇÃO		DIFERENÇAS		PART. % NA VARIAÇÃO TOTAL
	JAN-DEZ/14 [A]	JAN-DEZ/13 [B]	[A]-[B]	[A]/[B]%	
. FABRIC. DE MÁQUINAS, APAR. E MATERIAIS ELÉTRICOS	1.409	1.148	261	22,73	26,48
. COMÉRCIO ATACADISTA	3.282	3.098	184	5,93	18,63
. FABRICAÇÃO DE MÓVEIS	270	110	160	145,20	16,24
<b>SUBTOTAL [A]</b>	<b>4.961</b>	<b>4.356</b>	<b>604</b>	<b>13,88</b>	<b>61,35</b>
<b>DEMAIS [B]</b>	<b>17.690</b>	<b>17.309</b>	<b>381</b>	<b>2,20</b>	<b>38,65</b>
<b>TOTAL [C]=[A]+[B]</b>	<b>22.651</b>	<b>21.665</b>	<b>985</b>	<b>4,55</b>	<b>100,00</b>

- **IRPF (R\$ 28.562 milhões/-1,12%)**: resultado decorrente, especialmente, do decréscimo na arrecadação de Ganhos de Capital na Alienação de Bens (-5,75%) e de Carnê-Leão (-2,49%);

**ARRECAÇÃO DO IRPF**  
**PERÍODO: JANEIRO A DEZEMBRO - 2014/2013**  
**(A PREÇOS DE DEZEMBRO/2014 - IPCA)**

UNIDADE: R\$ MILHÕES

DISCRIMINAÇÃO	ARRECAÇÃO		DIFERENÇAS	
	JAN-DEZ/14 [A]	JAN-DEZ/13 [B]	[A]-[B]	[A]/[B]%
QUOTAS-DECLARAÇÃO	13.780	13.761	18	0,13
GANHOS DE CAPITAL NA ALIENAÇÃO DE BENS	5.965	6.329	(364)	(5,75)
CARNÊ-LEÃO	3.972	4.073	(101)	(2,49)
OUTROS	4.845	4.722	124	2,62
<b>TOTAL</b>	<b>28.562</b>	<b>28.886</b>	<b>(324)</b>	<b>(1,12)</b>

- **IRPJ (R\$ 124.987 milhões/-5,79%) e CSLL (R\$ 67.516 milhões/-2,26%)**: resultado decorrente, principalmente, da conjugação dos seguintes fatores: a) arrecadação extraordinária de aproximadamente R\$ 3 bilhões, em maio de 2013, por parte de empresas do setor financeiro; b) receitas extraordinárias em códigos de Lançamento de Ofício, em dezembro de 2013, em função do parcelamento instituído pela lei 12.865/13; c) decréscimo real de 12,63% no item "Estimativa Mensal" em razão de redução na lucratividade das empresas em 2014. Os quadros, a seguir, apresentam o desempenho da arrecadação dos principais itens do IRPJ e da CSLL, bem assim, dos setores que mais contribuíram para o resultado;

**ARRECAÇÃO DO IRPJ/CSLL**  
**PERÍODO: JANEIRO A DEZEMBRO - 2014/2013**  
**(A PREÇOS DE DEZEMBRO/2014 - IPCA)**

UNIDADE: R\$ MILHÕES

DISCRIMINAÇÃO	ARRECAÇÃO		DIFERENÇAS	
	JAN-DEZ/14 [A]	JAN-DEZ/13 [B]	[A]-[B]	[A]/[B]%
ESTIMATIVA MENSAL	86.367	98.848	(12.480)	(12,63)
FINANCEIRA	26.122	33.867	(7.745)	(22,87)
DEMAIS	60.246	64.981	(4.735)	(7,29)
DECLARAÇÃO DE AJUSTE	8.837	6.648	2.188	32,91
FINANCEIRA	4.649	2.689	1.959	72,85
DEMAIS	4.188	3.959	229	5,78
BALANÇO TRIMESTRAL	12.485	12.931	(446)	(3,45)
LUCRO PRESUMIDO	48.777	46.851	1.926	4,11
LANÇ. OFÍCIO/DEP. JUD./ADM. E ACRÉSC. LEGAIS	10.156	10.911	(755)	(6,92)
OUTROS	25.881	25.552	329	1,29
<b>TOTAL</b>	<b>192.503</b>	<b>201.741</b>	<b>(9.238)</b>	<b>(4,58)</b>

**ARRECAÇÃO DO IRPJ/CSLL POR DIVISÃO ECONÔMICA**  
**PERÍODO: JANEIRO A DEZEMBRO - 2014/2013**  
**(A PREÇOS DE DEZEMBRO/2014 - IPCA)**

UNIDADE: R\$ MILHÕES

DIVISÃO ECONÔMICA (CNAE)	ARRECAÇÃO		DIFERENÇAS		PART. % NA VARIAÇÃO TOTAL
	JAN-DEZ/14 [A]	JAN-DEZ/13 [B]	[A]-[B]	[A]/[B]%	
. ENTIDADES FINANCEIRAS	28.036	35.838	(7.802)	(21,77)	84,45
. EXTRAÇÃO DE MINERAIS METÁLICOS	1.900	6.707	(4.807)	(71,67)	52,03
. FABRICAÇÃO DE VEÍCULOS AUTOMOTORES	1.834	3.145	(1.311)	(41,68)	14,19
. FABRICAÇÃO DE PRODUTOS QUÍMICOS	3.019	3.873	(854)	(22,05)	9,24
. CAPTAÇÃO, TRATAMENTO E DISTRIBUIÇÃO DE ÁGUA	1.707	2.147	(440)	(20,49)	4,76
. COM. E REPAR. DE VEÍC. AUTOMOT. E MOTOCICL.	2.669	2.987	(318)	(10,64)	3,44
. CONSTRUÇÃO DE EDIFÍCIOS	5.212	5.422	(210)	(3,87)	2,27
. FABRICAÇÃO DE MÁQUINAS E EQUIPAMENTOS	2.490	2.680	(190)	(7,08)	2,06
. FABRIC. DE MÁQUINAS, APAR. E MATERIAIS ELÉTRICOS	684	845	(161)	(19,06)	1,74
. TELECOMUNICAÇÕES	2.834	2.953	(119)	(4,04)	1,29
<b>SUBTOTAL [A]</b>	<b>50.386</b>	<b>66.598</b>	<b>(16.212)</b>	<b>(24,34)</b>	<b>175,49</b>
<b>DEMAIS [B]</b>	<b>142.117</b>	<b>135.143</b>	<b>6.974</b>	<b>5,16</b>	<b>(75,49)</b>
<b>TOTAL [C]=[A]+[B]</b>	<b>192.503</b>	<b>201.741</b>	<b>(9.238)</b>	<b>(4,58)</b>	<b>100,00</b>

- **IRRF-Rendimentos do Trabalho (R\$ 89.289 milhões/+3,72%):** resultado decorrente da variação nominal de 9,05% (IPCA +2,62%) da massa salarial habitual, nos meses de dezembro/13 a novembro/14, em relação a igual período do ano anterior;

- **IRRF-Rendimentos de Capital (R\$ 40.748 milhões/+8,62%):** o resultado reflete, principalmente, a conjugação dos seguintes fatores: a) crescimento nominal de 34,83% na arrecadação do imposto de renda incidente sobre fundos de renda fixa, em razão, principalmente, do aumento na taxa de juros; b) crescimento nominal de 17,06% na arrecadação do item "Outros", decorrente da reclassificação de alguns códigos de receita relativos à tributação dos rendimentos de fundos de previdência privada do IRRF-Rendimentos do Trabalho para o IRRF-Rendimentos do Capital;
- **IOF (R\$ 30.571 milhões/-4,79%):** resultado explicado pelo efeito da conjugação dos seguintes itens: a) decréscimo de 54,57% nas operações de câmbio relativas à entrada de moedas em razão da desoneração de parte dessas operações, em conformidade com o Decreto 8.023/13; b) aumento de 0,38% para 6,38% na alíquota do IOF – câmbio para saques no exterior com cartão de crédito ou de débito; c) acréscimo real de 53,53% na arrecadação relativa a "Títulos ou Valores Mobiliários".

**ARRECADAÇÃO DO IOF**  
**PERÍODO: JANEIRO A DEZEMBRO - 2014/2013**  
**(A PREÇOS DE DEZEMBRO/2014 - IPCA)**

UNIDADE: R\$ MILHÕES

DISCRIMINAÇÃO	ARRECADAÇÃO		DIFERENÇAS	
	JAN-DEZ/14 [A]	JAN-DEZ/13 [B]	[A]-[B]	[A]/[B]%
OPERAÇÕES DE CRÉDITO - PESSOA JURÍDICA	10.441	11.176	(735)	(6,58)
OPERAÇÕES DE CRÉDITO - PESSOA FÍSICA	9.844	9.972	(129)	(1,29)
OPERAÇÕES DE CÂMBIO - SAÍDA DE MOEDA	3.208	2.918	290	9,94
OPER. DE CÂMBIO - ENTRADA DE MOEDA	859	1.890	(1.031)	(54,57)
<b>SUBTOTAL [A]</b>	<b>24.351</b>	<b>25.956</b>	<b>(1.605)</b>	<b>(6,18)</b>
TÍTULOS OU VALORES MOBILIÁRIOS	1.184	771	413	53,53
DEMAIS	5.036	5.381	(345)	(6,41)
<b>SUBTOTAL [B]</b>	<b>6.220</b>	<b>6.152</b>	<b>68</b>	<b>1,10</b>
<b>TOTAL</b>	<b>30.571</b>	<b>32.108</b>	<b>(1.537)</b>	<b>(4,79)</b>

- **COFINS (R\$ 200.429 milhões/-8,77%) e PIS/PASEP (R\$ 53.290 milhões/-5,88%):** resultado explicado, principalmente, pelos seguintes fatores: a) decréscimo real de 1,21% do volume de vendas de dezembro de 2013 a novembro de 2014 em relação a dezembro de 2012 a novembro de 2013 (PMC-

IBGE); b) compensações tributárias; c) alteração da base de cálculo do PIS/Cofins – Importação, em conformidade com a Lei 12.865/12; d) recolhimentos extraordinários de depósitos judiciais e acréscimos legais, especialmente, nos meses de maio e novembro de 2013. O quadro a seguir apresenta a arrecadação dos principais itens e dos principais setores econômicos;

**ARRECAÇÃO DA COFINS/PIS-PASEP**  
**PERÍODO: JANEIRO A DEZEMBRO - 2014/2013**  
**(A PREÇOS DE DEZEMBRO/2014 - IPCA)**

UNIDADE: R\$ MILHÕES

DISCRIMINAÇÃO	ARRECAÇÃO		DIFERENÇAS	
	JAN-DEZ/14 [A]	JAN-DEZ/13 [B]	[A]-[B]	[A]/[B]%
IMPORTAÇÃO	40.659	50.698	(10.039)	(19,80)
DEP. JUD./ADM. / ACRÉSC. LEGAIS	8.621	11.370	(2.749)	(24,18)
OUTROS	204.439	200.765	3.674	1,83
<b>TOTAL</b>	<b>253.719</b>	<b>262.833</b>	<b>(9.114)</b>	<b>(3,47)</b>

**ARRECAÇÃO DA COFINS/PIS-PASEP POR DIVISÃO ECONÔMICA**  
**PERÍODO: JANEIRO A DEZEMBRO - 2014/2013**  
**(A PREÇOS DE DEZEMBRO/2014 - IPCA)**

UNIDADE: R\$ MILHÕES

DIVISÃO ECONÔMICA (CNAE)	ARRECAÇÃO		DIFERENÇAS		PART. % NA VARIAÇÃO TOTAL
	JAN-DEZ/14 [A]	JAN-DEZ/13 [B]	[A]-[B]	[A]/[B]%	
. FABRICAÇÃO DE VEÍCULOS AUTOMOTORES	13.483	15.692	(2.209)	(14,08)	24,23
. ENTIDADES FINANCEIRAS	17.152	19.152	(2.000)	(10,44)	21,95
. COMÉRCIO VAREJISTA	12.381	13.434	(1.052)	(7,83)	11,54
. COMBUSTÍVEIS	16.870	17.859	(989)	(5,54)	10,85
. TELECOMUNICAÇÕES	5.559	6.437	(878)	(13,64)	9,63
. FABRICAÇÃO DE MÁQUINAS E EQUIPAMENTOS	4.367	5.241	(874)	(16,68)	9,59
. CONSTRUÇÃO DE EDIFÍCIOS	4.840	5.409	(568)	(10,51)	6,24
. FABRICAÇÃO DE PRODUTOS QUÍMICOS	5.712	6.149	(437)	(7,11)	4,79
. TRANSPORTE TERRESTRE	5.604	6.021	(417)	(6,92)	4,57
. FABRICAÇÃO DE BEBIDAS	1.940	2.322	(382)	(16,46)	4,19
<b>SUBTOTAL [A]</b>	<b>87.910</b>	<b>97.716</b>	<b>(9.806)</b>	<b>(10,04)</b>	<b>107,60</b>
<b>DEMAIS [B]</b>	<b>165.809</b>	<b>165.117</b>	<b>692</b>	<b>0,42</b>	<b>(7,60)</b>
<b>TOTAL [C]=[A]+[B]</b>	<b>253.719</b>	<b>262.833</b>	<b>(9.114)</b>	<b>(3,47)</b>	<b>100,00</b>

- **Outras receitas administradas pela RFB (R\$ 26.644 milhões/- 32,91%):** o resultado negativo é explicado, principalmente, pela conjugação de: a) instituição de parcelamentos especiais em 2013 (Lei 12.865/13) e em 2014 (Lei 12.996/14);

b) crescimento, em 2013, da arrecadação de depósitos judiciais não classificados em tributos específicos;

- **Receita Previdenciária (R\$ 367.050 milhões/+1,40%):** a Receita Própria apresentou crescimento real, pelo IPCA, de +1,06% e as Demais cresceram +4,56%;

**ARRECADAÇÃO DA RECEITA PREVIDENCIÁRIA**  
**PERÍODO: JANEIRO A DEZEMBRO - 2014/2013**  
**(A PREÇOS DE DEZEMBRO/2014 - IPCA)**

UNIDADE: R\$ MILHÕES

RECEITA PREVIDENCIÁRIA	ARRECADAÇÃO		DIFERENÇAS	
	JAN-DEZ/14 [A]	JAN-DEZ/13 [B]	[A]-[B]	[A]/[B]%
PRÓPRIA	329.505	326.063	3.443	1,06
DEMAIS	37.545	35.908	1.637	4,56
<b>TOTAL</b>	<b>367.050</b>	<b>361.971</b>	<b>5.079</b>	<b>1,40</b>

O resultado decorreu, principalmente, em razão das desonerações sobre a folha de pagamentos, em especial, daquelas instituídas pelas Leis 12.715/12, 12.794/13 e 12.844/13.

A massa salarial habitual, do período de dezembro de 2013 a novembro de 2014, apurada pela PME/IBGE nas seis principais regiões metropolitanas brasileiras, apresentou crescimento nominal de +9,05% em relação a igual período do ano anterior (IPCA +2,62%).

O Cadastro Geral de Empregados e Desempregados (CAGED/MTE) apresentou, até o mês de novembro de 2014, um saldo positivo de 938.043 empregos. A contribuição dos principais setores para esse resultado foi a seguinte: serviços (+614,78 mil postos), comércio (+191,53 mil postos) e agropecuária (+63,28 mil postos). Nos últimos doze meses, foram gerados 430.463 postos de trabalho.



### **III. RECEITAS ADMINISTRADAS PELA RFB - DESEMPENHO DA ARRECADAÇÃO DE DEZEMBRO DE 2014 EM RELAÇÃO A DEZEMBRO DE 2013 (Tabelas I, I-A, e II-B).**

#### **III.1 Análise global**

A arrecadação das Receitas Administradas pela RFB apresentou, no mês de dezembro de 2014, variação real (IPCA) de **-8,63%** em relação ao mesmo mês do ano anterior.

#### **III.2 Análise por tributo**

A seguir, estão discriminados os fatores que concorreram para o desempenho da arrecadação dos diversos tributos. A informação inserida logo após a denominação do tributo, entre parêntesis, representa o valor da arrecadação no mês de dezembro de 2014 e a variação real (IPCA) em relação ao mesmo mês do ano anterior.

- **I. Importação (R\$ 2.961 milhões/-20,45%) e IPI-Vinculado (R\$ 1.258 milhões/-10,28%):** resultado decorrente, principalmente, da conjugação dos seguintes fatores: a) elevação de 12,53% na taxa média de câmbio; b) redução de 1,11% na alíquota média efetiva do I. Importação, de 9,78% no valor em dólar (volume) das importações e de 4,02% na alíquota média efetiva do IPI-Vinculado;
- **IPI-Fumo (R\$ 515 milhões/+43,43%):** esse resultado decorreu, principalmente, da conjugação dos seguintes fatores: a) aumento do volume de saída de cigarros dos estabelecimentos produtores em relação ao mesmo período do ano anterior; b) reajuste na tabela de incidência do imposto a partir de janeiro/2014, conforme Decreto 7.593/11;
- **IPI-Automóveis (R\$ 398 milhões/+71,19%):** resultado decorrente da recomposição parcial da alíquota do IPI incidente sobre a aquisição de automóveis, conforme Decretos 7.971/13 e 8.168/13;
- **IPI-Outros (R\$ 2.143 milhões/-5,69%):** resultado influenciado pela conjugação dos seguintes fatores: a) recomposição parcial da alíquota do IPI incidente sobre o setor de móveis e linha branca; b) redução de 5,75% na produção industrial de novembro de 2014 em relação a novembro de 2013 (Pesquisa Industrial Mensal - Produção Física/ IBGE). A seguir, quadro demonstrativo da arrecadação desse tributo, destacando os principais setores;



**ARRECAÇÃO DO IPI-OUTROS POR DIVISÃO ECONÔMICA**  
**PERÍODO: DEZEMBRO - 2014/2013**  
**(A PREÇOS DE DEZEMBRO/2014 - IPCA)**

UNIDADE: R\$ MILHÕES

DIVISÃO ECONÔMICA (CNAE)	ARRECAÇÃO		DIFERENÇAS		PART. % NA VARIÇÃO TOTAL
	DEZ/14 [A]	DEZ/13 [B]	[A]-[B]	[A]/[B]%	
. COMBUSTÍVEIS	1	135	(133)	(99,04)	103,27
. METALURGIA	149	182	(33)	(18,25)	25,66
. FABRIC. DE EQUIP. DE INFORMÁTICA E ELETRÔNICOS	106	126	(21)	(16,29)	15,94
<b>SUBTOTAL [A]</b>	<b>256</b>	<b>443</b>	<b>(187)</b>	<b>(42,27)</b>	<b>144,87</b>
<b>DEMAIS [B]</b>	<b>1.887</b>	<b>1.829</b>	<b>58</b>	<b>3,17</b>	<b>(44,87)</b>
<b>TOTAL [C]=[A]+[B]</b>	<b>2.143</b>	<b>2.272</b>	<b>(129)</b>	<b>(5,69)</b>	<b>100,00</b>

- **IRPJ (R\$ 6.779 milhões/-32,08%) e CSLL (R\$ 3.775 milhões/-24,33%):** esse resultado decorreu, principalmente, dos seguintes fatores: a) redução dos recolhimentos do imposto apurado por estimativa em razão da menor lucratividade das empresas; b) arrecadação extraordinária, em dezembro de 2013, em Depósitos Judiciais, Lançamento de Ofícios e Acréscimos Legais, em função, principalmente, do parcelamento instituído pela Lei 12.865/13. Os quadros, a seguir, apresentam o desempenho da arrecadação dos principais itens do IRPJ e da CSLL, bem assim, dos setores que mais contribuíram para o resultado;

**ARRECAÇÃO DO IRPJ/CSLL**  
**PERÍODO: DEZEMBRO - 2014/2013**  
**(A PREÇOS DE DEZEMBRO/2014 - IPCA)**

UNIDADE: R\$ MILHÕES

DISCRIMINAÇÃO	ARRECAÇÃO		DIFERENÇAS	
	DEZ/14 [A]	DEZ/13 [B]	[A]-[B]	[A]/[B]%
ESTIMATIVA MENSAL	5.817	6.922	(1.105)	(15,96)
FINANCEIRA	1.285	1.761	(476)	(27,04)
DEMAIS	4.533	5.161	(628)	(12,18)
LANÇ. OFÍCIO/DEP. JUD./ADM. E ACRÉSC. LEGAIS	449	3.329	(2.880)	(86,52)
OUTROS	4.288	4.720	(431)	(9,14)
<b>TOTAL</b>	<b>10.555</b>	<b>14.970</b>	<b>(4.416)</b>	<b>(29,50)</b>

**ARRECAÇÃO DO IRPJ/CSLL POR DIVISÃO ECONÔMICA**  
**PERÍODO: DEZEMBRO - 2014/2013**  
**(A PREÇOS DE DEZEMBRO/2014 - IPCA)**

UNIDADE: R\$ MILHÕES

DIVISÃO ECONÔMICA (CNAE)	ARRECAÇÃO		DIFERENÇAS		PART. % NA VARIÇÃO TOTAL
	DEZ/14 [A]	DEZ/13 [B]	[A]-[B]	[A]/[B]%	
. ENTIDADES FINANCEIRAS	937	2.649	(1.712)	(64,62)	38,77
. ATIVIDADES AUXILIARES DO SETOR FINANCEIRO	170	676	(505)	(74,79)	11,44
. EXTRAÇÃO DE MINERAIS METÁLICOS	55	368	(313)	(85,02)	7,08
. COMÉRCIO VAREJISTA	599	892	(293)	(32,82)	6,63
. FABRICAÇÃO DE PRODUTOS QUÍMICOS	277	546	(269)	(49,25)	6,09
. FABRICAÇÃO DE VEÍCULOS AUTOMOTORES	171	313	(143)	(45,47)	3,23
. FABRICAÇÃO DE PRODUTOS ALIMENTÍCIOS	194	326	(132)	(40,43)	2,98
. ATIVIDADES DE RÁDIO E DE TELEVISÃO	87	211	(125)	(58,98)	2,82
. SEGUROS E PREVIDÊNCIA COMPLEMENTAR	693	812	(119)	(14,61)	2,69
. COMÉRCIO E REPAR. DE VEÍC. AUTOMOT. E MOTOCICL.	154	271	(117)	(43,07)	2,64
<b>SUBTOTAL [A]</b>	<b>3.338</b>	<b>7.064</b>	<b>(3.726)</b>	<b>(52,74)</b>	<b>84,38</b>
<b>DEMAIS [B]</b>	<b>7.216</b>	<b>7.906</b>	<b>(690)</b>	<b>(8,73)</b>	<b>15,62</b>
<b>TOTAL [C]=[A]+[B]</b>	<b>10.555</b>	<b>14.970</b>	<b>(4.416)</b>	<b>(29,50)</b>	<b>100,00</b>

- **IRRF-Rendimentos de Capital (R\$ 7.948 milhões/+3,17%):** o resultado reflete, principalmente, a conjugação dos seguintes fatores: a) acréscimos nominais de 26,85% na arrecadação do imposto de renda incidente sobre fundos de renda fixa e de 7,44% em títulos de renda fixa, por conta do aumento da taxa de juros; b) redução nominal de 44,91% no item juros sobre capital próprio;
- **IOF (R\$ 2.803 milhões/-13,06%):** o resultado é explicado, principalmente, pela combinação dos seguintes fatores: a) redução na arrecadação do item IOF Crédito da Pessoa Jurídica; b) arrecadação extraordinários, em dezembro de 2013, de Lançamento de Ofício, Depósitos Judiciais e Acréscimos Legais;

**ARRECAÇÃO DO IOF**  
**PERÍODO: DEZEMBRO - 2014/2013**  
**(A PREÇOS DE DEZEMBRO/2014 - IPCA)**

UNIDADE: R\$ MILHÕES

DISCRIMINAÇÃO	ARRECAÇÃO		DIFERENÇAS	
	DEZ/14 [A]	DEZ/13 [B]	[A]-[B]	[A]/[B]%
OPERAÇÕES DE CRÉDITO - PESSOA JURÍDICA	962	1.105	(143)	(12,97)
LANÇ. OFÍCIO/DEP. JUD./ADM. E ACRÉSC. LEGAIS	6	314	(308)	(98,11)
DEMAIS	1.835	1.805	30	1,67
<b>TOTAL</b>	<b>2.803</b>	<b>3.224</b>	<b>(421)</b>	<b>(13,06)</b>

- **COFINS (R\$ 16.746 milhões/-10,26%) e PIS/PASEP (R\$ 4.491 milhões/-9,11%):** esse resultado decorreu, fundamentalmente, da combinação dos seguintes fatores: a) decréscimo real de 2,74% do volume de vendas de novembro de 2014 em relação a novembro de 2013 (PMC-IBGE); b) alteração da base de cálculo do PIS/Cofins – Importação, em conformidade com a Lei 12.865/12; c) decréscimo de 56,7% na arrecadação de Lançamentos de Ofício, Depósitos Judiciais e Acréscimos Legais; O quadro a seguir apresenta a arrecadação dos principais itens e dos principais setores econômicos;

**ARRECADAÇÃO DA COFINS/PIS-PASEP**  
**PERÍODO: DEZEMBRO - 2014/2013**  
**(A PREÇOS DE DEZEMBRO/2014 - IPCA)**

UNIDADE: R\$ MILHÕES

DISCRIMINAÇÃO	ARRECADAÇÃO		DIFERENÇAS	
	DEZ/14 [A]	DEZ/13 [B]	[A]-[B]	[A]/[B]%
IMPORTAÇÃO	3.141	3.366	(225)	(6,69)
LANÇ. OFÍCIO/DEP. JUD./ADM. E ACRÉSC. LEGAIS	589	1.360	(771)	(56,71)
OUTROS	17.508	18.877	(1.369)	(7,25)
<b>TOTAL</b>	<b>21.237</b>	<b>23.602</b>	<b>(2.365)</b>	<b>(10,02)</b>

**ARRECADAÇÃO DA COFINS/PIS-PASEP POR DIVISÃO ECONÔMICA**  
**PERÍODO: DEZEMBRO - 2014/2013**  
**(A PREÇOS DE DEZEMBRO/2014 - IPCA)**

UNIDADE: R\$ MILHÕES

DIVISÃO ECONÔMICA (CNAE)	ARRECADAÇÃO		DIFERENÇAS		PART. % NA VARIAÇÃO TOTAL
	DEZ/14 [A]	DEZ/13 [B]	[A]-[B]	[A]/[B]%	
. ENTIDADES FINANCEIRAS	1.037	1.667	(631)	(37,82)	26,66
. TELECOMUNICAÇÕES	458	815	(357)	(43,83)	15,10
. COMBUSTÍVEIS	1.348	1.611	(263)	(16,33)	11,12
. FABRICAÇÃO DE PRODUTOS ALIMENTÍCIOS	394	567	(173)	(30,50)	7,31
. COMÉRCIO VAREJISTA	919	1.058	(139)	(13,14)	5,88
. FABRICAÇÃO DE MÁQUINAS E EQUIPAMENTOS	372	494	(123)	(24,83)	5,19
. COMÉRCIO ATACADISTA	1.792	1.888	(96)	(5,11)	4,08
. METALURGIA	280	359	(79)	(21,97)	3,33
. ATIVID. DOS SERV. DE TECNOLOGIA DA INFORMAÇÃO	121	198	(77)	(39,12)	3,27
. FABRICAÇÃO DE BEBIDAS	122	195	(73)	(37,54)	3,09
<b>SUBTOTAL [A]</b>	<b>6.841</b>	<b>8.852</b>	<b>(2.011)</b>	<b>(22,72)</b>	<b>85,03</b>
<b>DEMAIS [B]</b>	<b>14.396</b>	<b>14.750</b>	<b>(354)</b>	<b>(2,40)</b>	<b>14,97</b>
<b>TOTAL [C]=[A]+[B]</b>	<b>21.237</b>	<b>23.602</b>	<b>(2.365)</b>	<b>(10,02)</b>	<b>100,00</b>

- **Outras receitas administradas pela RFB (R\$ 2.857 milhões/-47,94%):** o resultado do mês é explicado, pelo recolhimento, em dezembro de 2013, de depósitos judiciais e seus acréscimos legais, não classificados nos tributos específicos.
- **Receita previdenciária (R\$ 45.068 milhões/-1,42%):** a Receita Própria apresentou variação real de -1,78% e as Demais cresceram +3,84%;

**ARRECAÇÃO DA RECEITA PREVIDENCIÁRIA**  
**PERÍODO: DEZEMBRO - 2014/2013**  
**(A PREÇOS DE DEZEMBRO/2014 - IPCA)**

UNIDADE: R\$ MILHÕES

RECEITA PREVIDENCIÁRIA	ARRECAÇÃO		DIFERENÇAS	
	DEZ/14 [A]	DEZ/13 [B]	[A]-[B]	[A]/[B]%
PRÓPRIA	42.027	42.790	(763)	(1,78)
DEMAIS	3.040	2.928	113	3,84
<b>TOTAL</b>	<b>45.068</b>	<b>45.718</b>	<b>(650)</b>	<b>(1,42)</b>

O resultado decorreu, principalmente, em razão das desonerações sobre a folha de pagamentos, em especial, daquelas instituídas pelas Leis 12.715/12, 12.794/13 e 12.844/13.

A massa salarial habitual de novembro de 2014 em relação a novembro de 2013, apurada pela PME/IBGE nas seis principais regiões metropolitanas brasileiras, apresentou crescimento nominal de +7,86% em relação a igual período do ano anterior (IPCA +1,22%).

O Cadastro Geral de Empregados e Desempregados (CAGED/MTE) apresentou, para o mês de novembro de 2014, um saldo positivo de 8.381 empregos. A contribuição dos principais setores para esse resultado foi a seguinte: comércio (+105,04 mil postos) e serviços (+29,53 mil postos). Construção civil (-48,89 mil postos) e indústria de transformação (-43,70 mil postos) obtiveram resultados negativos.

#### **IV. RECEITAS ADMINISTRADAS PELA RFB - DESEMPENHO DA ARRECADAÇÃO DE DEZEMBRO DE 2014 EM RELAÇÃO A NOVEMBRO DE 2014 (Tabelas I e I-A).**

A arrecadação das Receitas Administradas pela RFB apresentou, no mês de dezembro de 2014, variação real (IPCA) de **+9,37%** em relação ao mês anterior.

Esse resultado decorreu de fatores sazonais, em especial do seguinte:

- incidência da contribuição previdenciária sobre o 13º salário em dezembro;
- apuração semestral do IRRF-Rendimentos do Capital sobre aplicações financeiras em fundos de renda fixa com recolhimento nos meses de junho e dezembro (Lei 10.892/04);

## V. INFORMAÇÕES ADICIONAIS:

### a) Parcelamentos

#### a.1) Refis

O quadro a seguir mostra a evolução da arrecadação do REFIS, referente aos impostos e contribuições administrados pela RFB no ano de 2013 e nos meses de janeiro a dezembro de 2014.

**ARRECADAÇÃO DO REFIS**  
**PERÍODO: 2013 E JANEIRO A DEZEMBRO DE 2014**  
**(A PREÇOS CORRENTES)**

UNIDADE: R\$ MILHÕES

MÊS	ARRECADAÇÃO
JAN-DEZ 2013	334
JAN	21
FEV	22
MAR	22
ABR	51
MAI	20
JUN	21
JUL	15
AGO	28
SET	21
OUT	20
NOV	35
DEZ	35
JAN-DEZ 2014	311

#### a.2) Paes e Paex

Os quadros, a seguir, mostram a arrecadação relativa ao parcelamento especial (Paes), em conformidade com o art. 1º da Lei 10.684/03, e ao Paex, em conformidade com a Medida Provisória 303/06.

**ARRECAÇÃO DO PAES**  
**PERÍODO: 2013 E JANEIRO A DEZEMBRO DE 2014**  
**(A PREÇOS CORRENTES)**

MÊS	PESSOAS FÍSICAS		PESSOAS JURÍDICAS		TOTAL	
	VALOR (R\$ MILHÕES)	Nº CONTRIB. COM DÉBITOS EM PARCELAMENTO	VALOR (R\$ MILHÕES)	Nº CONTRIB. COM DÉBITOS EM PARCELAMENTO	VALOR (R\$ MILHÕES)	Nº CONTRIB. COM DÉBITOS EM PARCELAMENTO
<b>JAN-DEZ 2013</b>	<b>20</b>	<b>-</b>	<b>603</b>	<b>-</b>	<b>623</b>	<b>-</b>
JAN	1	1.632	31	6.881	32	8.513
FEV	1	1.600	29	6.748	31	8.348
MAR	1	1.559	29	6.589	31	8.148
ABR	1	1.542	28	5.568	29	7.110
MAI	1	1.520	29	5.505	30	7.025
JUN	1	1.492	29	5.354	31	6.846
JUL	1	1.456	30	5.214	32	6.670
AGO	1	1.385	30	4.910	31	6.295
SET	1	1.359	31	4.836	32	6.195
OUT	1	1.328	28	4.761	29	6.089
NOV	1	1.290	28	4.571	29	5.861
DEZ	1	1.254	24	4.485	25	5.739
<b>JAN-DEZ 2014</b>	<b>16</b>	<b>-</b>	<b>345</b>	<b>-</b>	<b>361</b>	<b>-</b>

**ARRECAÇÃO MP Nº 303/06 (PAEX)**  
**PERÍODO: 2013 E JANEIRO A DEZEMBRO DE 2014**  
**(A PREÇOS CORRENTES)**

UNIDADE: R\$ MILHÕES

RECEITAS	2013	2014												
		JAN	FEV	MAR	ABR	MAI	JUN	JUL	AGO	SET	OUT	NOV	DEZ	TOTAL
I. IMPORTAÇÃO	2	0	0	0	0	0	0	0	0	0	0	0	0	2
IPI	10	1	1	1	1	1	1	1	1	1	1	2	0	9
I. RENDA	44	3	3	3	3	3	3	3	3	3	3	4	2	36
IOF	0	0	0	0	0	0	0	0	0	0	0	0	0	0
COFINS	147	11	11	10	10	11	10	10	9	12	9	12	9	125
PIS/PASEP	50	4	4	2	4	4	3	3	3	4	3	4	3	40
CSLL	21	1	1	2	1	2	1	1	1	2	1	2	1	17
SIMPLES (*)	33	2	2	2	2	2	2	2	2	2	2	2	2	27
OUTRAS	2	0	0	0	0	0	0	0	0	0	0	0	0	2
<b>RECEITA ADMINISTRADA PELA RFB</b>	<b>308</b>	<b>23</b>	<b>22</b>	<b>20</b>	<b>22</b>	<b>23</b>	<b>22</b>	<b>21</b>	<b>20</b>	<b>24</b>	<b>19</b>	<b>25</b>	<b>18</b>	<b>258</b>

(\*) Art. 8º MP 303/06.

### a.3) Parcelamento - Lei 11.941/09 (códigos específicos)

No mês de julho de 2012, os valores acumulados dos pagamentos do parcelamento instituído pela Lei 11.941/09, do período de agosto de 2009 a junho de 2012 (estoque), foram reclassificados, com base no perfil conhecido da dívida dos contribuintes para os tributos federais, conforme tabela abaixo.

Cabe destacar que os valores processados e classificados por tributo já vinham sendo alocados na arrecadação federal como outras receitas administradas desde a implantação do referido parcelamento.

<b>PARCELAMENTO LEI Nº 11.941/09</b>		
<b>RECLASSIFICAÇÃO DO ESTOQUE – AGOSTO DE 2009 A 20 DE JUNHO DE 2012.</b>		
UNIDADE: R\$ MILHÕES		
<b>RECEITAS</b>	<b>MONTANTE RECLASSIFICADO</b>	<b>%</b>
I. IMPORTAÇÃO	198	0,61
IPi	2.092	6,43
IRPJ/CSLL	8.876	27,30
IOF	242	0,74
COFINS/PIS-PASEP	15.798	48,59
OUTRAS	1.819	5,59
<b>SUBTOTAL [A]</b>	<b>29.025</b>	<b>89,28</b>
<b>DEMAIS RECEITAS [B]</b>	3.485	10,72
<b>TOTAL [A]+[B]</b>	<b>32.510</b>	<b>100,00</b>

O quadro a seguir mostra a arrecadação relativa ao parcelamento, em conformidade com a Lei 11.941/09.



**ARRECAÇÃO DA LEI Nº 11.941/09**  
**PERÍODO: 2009 A 2012 E JANEIRO A DEZEMBRO DE 2014**  
**(A PREÇOS CORRENTES)**

UNIDADE: R\$ MILHÕES

MÊS	PREVIDENCIÁRIA	DEMAIS	TOTAL
<b>JAN-DEZ 2009</b>	<b>730</b>	<b>4.008</b>	<b>4.739</b>
<b>JAN-DEZ 2010</b>	<b>2.091</b>	<b>5.598</b>	<b>7.690</b>
<b>JAN-DEZ 2011</b>	<b>3.907</b>	<b>17.112</b>	<b>21.019</b>
<b>JAN-DEZ 2012</b>	<b>3.960</b>	<b>12.600</b>	<b>16.560</b>
<b>JAN-DEZ 2013</b>	<b>3.493</b>	<b>10.439</b>	<b>13.932</b>
JAN	238	701	939
FEV	244	678	923
MAR	233	658	891
ABR	239	727	966
MAI	231	659	890
JUN	278	1.122	1.400
JUL	211	616	826
AGO	200	582	782
SET	204	607	811
OUT	297	839	1.136
NOV	496	2.167	2.663
DEZ	242	699	940
<b>JAN-DEZ 2014</b>	<b>3.112</b>	<b>10.056</b>	<b>13.168</b>

#### a.4) Parcelamento - Lei 12.865/13

O quadro a seguir mostra a arrecadação relativa ao parcelamento instituído pela Lei 12.865/13.

**ARRECADAÇÃO DA LEI Nº 12.865/13**  
**PERÍODO: 2013 E JANEIRO A DEZEMBRO DE 2014**  
**(A PREÇOS CORRENTES)**

UNIDADE: R\$ MILHÕES

MÊS	PREVIDENCIÁRIA	DEMAIS			TOTAL GERAL
		REABERTURA LEI 11.941/09	OUTRAS MODALIDADES	TOTAL	
OUT-DEZ 2013	175	1.247	20.363	21.610	21.786
JAN	45	246	99	345	390
FEV	42	163	100	263	305
MAR	40	169	101	270	310
ABR	40	164	102	265	306
MAI	40	167	103	270	309
JUN	44	166	103	270	313
JUL	60	231	604	835	895
AGO	56	191	106	297	352
SET	55	202	106	308	363
OUT	46	515	149	663	709
NOV	103	591	344	935	1.038
DEZ	42	170	105	275	317
JAN-DEZ 2014	611	2.973	2.023	4.996	5.607

#### a.5) Parcelamento - Lei 12.996/14

O quadro a seguir mostra a arrecadação relativa ao parcelamento instituído pela Lei 12.996/14.

**PARCELAMENTOS - LEI Nº 12.996/14 e LEI Nº 13.043/14**  
**PERÍODO: AGOSTO A DEZEMBRO DE 2014**  
**(A PREÇOS CORRENTES)**

UNIDADE: R\$ MILHÕES

DISCRIMINAÇÃO	VALOR	%
PAGAMENTO À VISTA	5.673	28,44
PARCELAS (ENTRADA: 5%, 10%, 15% e 20%)	14.276	71,56
. QUITAÇÃO ANTECIPADA	5.758	28,86
. DEMAIS	8.518	42,70
<b>TOTAL</b>	<b>19.949</b>	<b>100,00</b>

## b) Simples-Nacional

O quadro a seguir mostra a arrecadação relativa ao Simples-Nacional, instituído pela Lei Complementar 123, de 14 de dezembro de 2006.

### ARRECAÇÃO DO SIMPLES PERÍODO: JANEIRO A DEZEMBRO - 2014/2013 (A PREÇOS CORRENTES)

UNIDADE: R\$ MILHÕES

MÊS	SIMPLES					
	RFB		ICMS/ISS		TOTAL	
	2014	2013	2014	2013	2014	2013
JAN	4.295	3.629	1.351	1.159	5.646	4.788
FEV	3.516	2.913	1.081	907	4.596	3.820
MAR	3.536	2.891	1.094	899	4.630	3.790
ABR	3.512	3.216	1.084	1.004	4.596	4.221
MAI	3.870	3.369	1.193	1.057	5.062	4.425
JUN	3.873	3.417	1.202	1.074	5.075	4.491
JUL	3.719	3.373	1.145	1.055	4.864	4.429
AGO	3.941	3.514	1.211	1.094	5.152	4.608
SET	4.061	3.622	1.246	1.130	5.307	4.752
OUT	4.136	3.664	1.272	1.145	5.408	4.809
NOV	4.448	3.863	1.367	1.203	5.814	5.066
DEZ	4.431	3.909	1.363	1.217	5.794	5.125
<b>JAN-DEZ</b>	<b>47.337</b>	<b>41.380</b>	<b>14.608</b>	<b>12.944</b>	<b>61.945</b>	<b>54.324</b>

## c) Decomposição da arrecadação do IRPJ

### ARRECAÇÃO DO IRPJ PERÍODO: 2013 E JANEIRO A DEZEMBRO DE 2014 (A PREÇOS CORRENTES)

UNIDADE: R\$ MILHÕES

MÊS	LUCRO REAL		LUCRO PRESUMIDO		OUTROS		TOTAL	
	VALOR	%	VALOR	%	VALOR	%	VALOR	%
<b>JAN-DEZ 2013</b>	<b>76.106</b>	<b>62,80</b>	<b>27.735</b>	<b>22,88</b>	<b>17.354</b>	<b>14,32</b>	<b>121.195</b>	<b>100,00</b>
JAN	15.053	67,54	5.781	25,94	1.455	6,53	22.289	100,00
FEV	4.520	66,89	1.121	16,59	1.116	16,51	6.758	100,00
MAR	6.580	74,63	1.026	11,63	1.211	13,74	8.817	100,00
ABR	7.014	52,10	5.209	38,70	1.239	9,20	13.462	100,00
MAI	5.046	69,42	1.056	14,52	1.168	16,06	7.269	100,00
JUN	5.011	68,95	953	13,12	1.304	17,94	7.268	100,00
JUL	5.327	44,29	5.421	45,08	1.279	10,63	12.026	100,00
AGO	4.468	50,98	1.115	12,72	3.181	36,29	8.764	100,00
SET	4.543	67,31	986	14,60	1.221	18,09	6.750	100,00
OUT	5.507	43,52	5.889	46,54	1.258	9,94	12.654	100,00
NOV	5.772	68,54	1.119	13,29	1.530	18,17	8.421	100,00
DEZ	4.431	65,36	1.057	15,59	1.291	19,04	6.779	100,00
<b>JAN-DEZ 2014</b>	<b>73.273</b>	<b>60,43</b>	<b>30.733</b>	<b>25,35</b>	<b>17.251</b>	<b>14,23</b>	<b>121.257</b>	<b>100,00</b>

## d) Arrecadação dos rendimentos de capital

### ARRECAÇÃO DE IRRF-RENDIMENTOS DE CAPITAL

PERÍODO: JANEIRO A DEZEMBRO - 2014/2013

(A PREÇOS CORRENTES)

UNIDADE: R\$ MILHÕES

MÊS	FUNDOS DE RENDA FIXA		OPERAÇÕES DE SWAP		JUROS REMUN. CAP. PRÓPRIO		APLICAÇÃO DE RENDA FIXA (PF e PJ)		OUTRAS		TOTAL	
	2014	2013	2014	2013	2014	2013	2014	2013	2014	2013	2014	2013
JAN	226	216	57	48	1.294	1.270	1.100	1.138	701	322	3.378	2.994
FEV	328	212	101	35	71	34	1.139	1.151	685	430	2.324	1.862
MAR	286	214	51	34	67	77	1.084	1.038	695	505	2.183	1.868
ABR	422	275	80	70	771	434	1.090	1.072	639	607	3.002	2.458
MAI	466	330	46	55	52	327	1.223	1.230	625	606	2.412	2.549
JUN	3.718	2.577	48	95	88	99	1.126	989	620	607	5.599	4.368
JUL	245	159	61	105	123	178	1.044	1.028	646	614	2.119	2.085
AGO	354	242	49	139	159	112	1.167	939	688	628	2.417	2.060
SET	454	343	47	89	256	224	1.243	1.045	645	609	2.647	2.311
OUT	422	313	79	72	788	409	1.086	939	639	636	3.013	2.369
NOV	508	404	105	73	190	169	1.286	1.059	677	598	2.766	2.304
DEZ	4.804	3.787	114	95	628	1.140	1.630	1.517	772	700	7.948	7.240
JAN-DEZ	12.233	9.073	839	912	4.486	4.474	14.218	13.148	8.031	6.861	39.808	34.469
VAR. % 2014/2013	34,83		-7,99		0,27		8,14		17,06		15,49	

## e) Arrecadação previdenciária - repasses

A tabela a seguir apresenta a receita previdenciária, proveniente de repasses, para o período de janeiro a dezembro dos anos de 2013 e 2014.

### ARRECAÇÃO PREVIDENCIÁRIA - REPASSES

PERÍODO: JANEIRO A DEZEMBRO - 2014/2013

(A PREÇOS CORRENTES)

UNIDADE: R\$ MILHÕES

REPASSES	ARRECAÇÃO		DIFERENÇAS	
	JAN-DEZ/14 [A]	JAN-DEZ/13 [B]	[A]-[B]	[A]/[B]% (IPCA)
SIMPLES /PAES/PAEX	30.288	26.623	3.665	7,02
Parcelamentos / Lei 11.941/09 / Lei 12.996/14	5.926	3.714	2.212	49,21
Fundo de Incentivo ao Ensino Superior - FIES	-	99	(99)	(100,00)
Programa de Recuperação Fiscal - REFIS	132	115	18	8,07
Outros	6	4	2	51,02
<b>TOTAL REPASSES</b>	<b>36.352</b>	<b>30.554</b>	<b>5.798</b>	<b>11,81</b>

## f) Receitas administradas por outros órgãos

### ARRECADAÇÃO DAS RECEITAS ADMINISTRADAS POR OUTROS ÓRGÃOS

PERÍODO: JANEIRO A DEZEMBRO - 2014/2013

(A PREÇOS DE DEZEMBRO/2014 - IPCA)

UNIDADE: R\$ MILHÕES

DISCRIMINAÇÃO	ARRECADAÇÃO		DIFERENÇAS	
	JAN-DEZ/14 [A]	JAN-DEZ/13 [B]	[A]-[B]	[A]/[B]%
ROYALTIES	36.366	34.874	1.493	4,28
DEPÓSITOS JUDICIAIS NÃO TRIBUTÁRIOS	459	1.134	(675)	(59,50)
OUTROS	5.531	5.722	(191)	(3,33)
<b>TOTAL</b>	<b>42.357</b>	<b>41.730</b>	<b>627</b>	<b>1,50</b>

## g) Desonerações Tributárias

### DESONERAÇÕES TRIBUTÁRIAS PERÍODO: DEZEMBRO - 2014/2013 (A PREÇOS CORRENTES)

UNIDADE: R\$ Milhões

DISCRIMINAÇÃO	DEZEMBRO		
	2014 [A]	2013 [B]	[A] - [B]
Folha de Salários	4.027	2.222	1.805
Simplex e MEI	856	526	329
Entidades Beneficentes - Cebas	141	0	141
Cide-Combustível	1.060	957	103
Vale-Cultura	140	47	93
Lucro Presumido	81	0	81
Cesta Básica	778	721	56
ICMS Base de Cálculo PIS/COFINS-Importação	303	269	35
IOF-Crédito PF	332	300	32
Nafta e Álcool	296	271	25
Tributação PLR	157	142	16
INOVAR-Auto	138	125	13
Depreciação Acelerada BK	127	115	12
Transporte Coletivo	119	107	12
IRPF-Transportadores	112	101	11
PRONON e PRONAS	112	102	10
Planos de Saúde	160	154	6
REPNBL-Redes	85	81	4
IPI-Total	859	946	-87
Outros	1.229	1.287	-57
<b>TOTAL</b>	<b>11.112</b>	<b>8.469</b>	<b>2.643</b>

Obs: Tabela refere-se ao impacto em 2014 e 2013 das desonerações instituídas desde 2010.

**DESONERAÇÕES TRIBUTÁRIAS**  
**PERÍODO: JANEIRO A DEZEMBRO - 2014/2013**  
**(A PREÇOS CORRENTES)**

UNIDADE: R\$ Milhões

DISCRIMINAÇÃO	JAN A DEZ		
	2014 [A]	2013 [B]	[A] - [B]
Folha de Salários	21.568	12.284	9.283
ICMS Base de Cálculo PIS/COFINS-Importação	3.641	715	2.926
Cesta Básica	9.331	6.764	2.567
Entidades Beneficentes - Cebas	1.692	0	1.692
Nafta e Álcool	3.552	1.933	1.619
Planos de Saúde	1.919	307	1.611
Cide-Combustível	12.717	11.481	1.236
Vale-Cultura	1.676	441	1.235
Lucro Presumido	976	0	976
Simples e MEI	7.235	6.315	919
Transporte Coletivo	1.424	746	677
REPNBL-Redes	1.018	566	452
IOF-Crédito PF	3.982	3.595	387
Tributação PLR	1.889	1.703	186
INOVAR-Auto	1.662	1.500	162
Depreciação Acelerada BK	1.522	1.374	148
IRPF-Transportadores	1.341	1.210	130
PRONON e PRONAS	1.349	1.223	125
IPI-Total	10.796	11.822	-1.026
Outros	14.756	14.605	151
<b>TOTAL</b>	<b>104.043</b>	<b>78.585</b>	<b>25.458</b>

Obs: Tabela refere-se ao impacto em 2014 e 2013 das desonerações instituídas desde 2010.

Brasília, 20 de janeiro de 2015.  
Centro de Estudos Tributários e Aduaneiros  
Coordenação de Previsão e Análise

# ANEXOS



**TABELA I**  
**ARRECADAÇÃO DAS RECEITAS FEDERAIS**  
**PERÍODO: NOVEMBRO E DEZEMBRO DE 2014 E DEZEMBRO DE 2013**  
**(A PREÇOS CORRENTES)**

UNIDADE: R\$ MILHÕES

RECEITAS	2014		2013	VARIÇÃO (%)	
	DEZEMBRO	NOVEMBRO	DEZEMBRO	DEZ/14 NOV/14	DEZ/14 DEZ/13
IMPOSTO SOBRE IMPORTAÇÃO	2.961	3.088	3.498	(4,10)	(15,35)
I.P.I-TOTAL	4.522	4.867	4.267	(7,09)	5,97
I.P.I-FUMO	515	519	359	(0,80)	43,43
I.P.I-BEBIDAS	209	259	237	(19,54)	(11,92)
I.P.I-AUTOMÓVEIS	398	451	218	(11,89)	82,16
I.P.I-VINCULADO À IMPORTAÇÃO	1.258	1.335	1.318	(5,76)	(4,53)
I.P.I-OUTROS	2.143	2.303	2.135	(6,94)	0,36
IMPOSTO SOBRE A RENDA-TOTAL	27.223	24.442	28.980	11,37	(6,06)
I.RENDA-PESSOA FÍSICA	1.306	1.985	1.420	(34,21)	(8,03)
I.RENDA-PESSOA JURÍDICA	6.779	8.421	9.380	(19,49)	(27,73)
ENTIDADES FINANCEIRAS	935	1.589	1.155	(41,16)	(19,05)
DEMAIS EMPRESAS	5.844	6.831	8.225	(14,45)	(28,95)
I.RENDA-RETIDO NA FONTE	19.137	14.037	18.180	36,34	5,27
I.R.R.F-RENDIMENTOS DO TRABALHO	7.724	9.052	7.363	(14,67)	4,91
I.R.R.F-RENDIMENTOS DE CAPITAL	7.948	2.766	7.240	187,35	9,78
I.R.R.F-RENDIMENTOS DE RESIDENTES NO EXTERIOR	2.598	1.385	2.329	87,53	11,56
I.R.R.F-OUTROS RENDIMENTOS	867	833	1.248	4,09	(30,52)
IOF - I. S/ OPERAÇÕES FINANCEIRAS	2.803	2.767	3.030	1,29	(7,49)
ITR - I. TERRITORIAL RURAL	75	85	90	(11,29)	(16,55)
COFINS - CONTRIB. P/ A SEGURIDADE SOCIAL	16.746	17.947	17.538	(6,69)	(4,51)
ENTIDADES FINANCEIRAS	887	906	956	(2,13)	(7,21)
DEMAIS EMPRESAS	15.859	17.041	16.582	(6,93)	(4,36)
CONTRIBUIÇÃO PARA O PIS/PASEP	4.491	4.681	4.643	(4,07)	(3,28)
ENTIDADES FINANCEIRAS	159	146	165	8,92	(3,92)
DEMAIS EMPRESAS	4.332	4.535	4.478	(4,48)	(3,26)
CSLL - CONTRIB. SOCIAL S/ LUCRO LÍQUIDO	3.775	4.958	4.689	(23,85)	(19,48)
ENTIDADES FINANCEIRAS	429	912	513	(52,95)	(16,43)
DEMAIS EMPRESAS	3.346	4.046	4.175	(17,29)	(19,85)
CIDE-COMBUSTÍVEIS	0	6	25	(92,07)	(98,14)
CONTRIBUIÇÃO PARA O FUNDAP	30	59	34	(49,07)	(12,35)
PSS - CONTRIB. DO PLANO DE SEGURIDADE DO SERVIDOR	2.387	3.790	2.006	(37,01)	19,04
OUTRAS RECEITAS ADMINISTRADAS	2.857	5.445	4.400	(47,53)	(35,07)
<b>SUBTOTAL [A]</b>	<b>67.870</b>	<b>72.135</b>	<b>73.199</b>	<b>(5,91)</b>	<b>(7,28)</b>
<b>RECEITA PREVIDENCIÁRIA [B]</b>	<b>45.068</b>	<b>30.325</b>	<b>42.965</b>	<b>48,62</b>	<b>4,89</b>
PRÓPRIA	42.027	27.408	40.214	53,34	4,51
DEMAIS	3.040	2.917	2.752	4,24	10,50
<b>ADMINISTRADAS PELA RFB [C]=[A]+[B]</b>	<b>112.938</b>	<b>102.460</b>	<b>116.164</b>	<b>10,23</b>	<b>(2,78)</b>
<b>ADMINISTRADAS POR OUTROS ÓRGÃOS [D]</b>	<b>1.809</b>	<b>2.010</b>	<b>2.200</b>	<b>(9,99)</b>	<b>(17,77)</b>
<b>TOTAL GERAL [E]=[C]+[D]</b>	<b>114.748</b>	<b>104.470</b>	<b>118.364</b>	<b>9,84</b>	<b>(3,06)</b>

**TABELA I-A**  
**ARRECADAÇÃO DAS RECEITAS FEDERAIS**  
**PERÍODO: NOVEMBRO E DEZEMBRO DE 2014 E DEZEMBRO DE 2013**  
**(A PREÇOS DE DEZEMBRO/2014 - IPCA)**

UNIDADE: R\$ MILHÕES

RECEITAS	2014		2013	VARIÇÃO (%)	
	DEZEMBRO	NOVEMBRO	DEZEMBRO	DEZ/14 NOV/14	DEZ/14 DEZ/13
IMPOSTO SOBRE IMPORTAÇÃO	2.961	3.112	3.722	(4,84)	(20,45)
I.P.I-TOTAL	4.522	4.905	4.541	(7,81)	(0,41)
I.P.I-FUMO	515	523	382	(1,57)	34,79
I.P.I-BEBIDAS	209	261	252	(20,17)	(17,22)
I.P.I-AUTOMÓVEIS	398	455	232	(12,57)	71,19
I.P.I-VINCULADO À IMPORTAÇÃO	1.258	1.345	1.402	(6,49)	(10,28)
I.P.I-OUTROS	2.143	2.321	2.272	(7,66)	(5,69)
IMPOSTO SOBRE A RENDA-TOTAL	27.223	24.633	30.837	10,51	(11,72)
I.RENDA-PESSOA FÍSICA	1.306	2.001	1.511	(34,72)	(13,56)
I.RENDA-PESSOA JURÍDICA	6.779	8.486	9.981	(20,12)	(32,08)
ENTIDADES FINANCEIRAS	935	1.602	1.229	(41,61)	(23,93)
DEMAIS EMPRESAS	5.844	6.885	8.752	(15,12)	(33,23)
I.RENDA-RETIDO NA FONTE	19.137	14.146	19.344	35,28	(1,07)
I.R.R.F-RENDIMENTOS DO TRABALHO	7.724	9.123	7.835	(15,33)	(1,41)
I.R.R.F-RENDIMENTOS DE CAPITAL	7.948	2.788	7.704	185,13	3,17
I.R.R.F-RENDIMENTOS DE RESIDENTES NO EXTERIOR	2.598	1.396	2.478	86,07	4,84
I.R.R.F-OUTROS RENDIMENTOS	867	839	1.328	3,29	(34,70)
IOF - I. S/ OPERAÇÕES FINANCEIRAS	2.803	2.789	3.224	0,50	(13,06)
ITR - I. TERRITORIAL RURAL	75	85	96	(11,98)	(21,58)
COFINS - CONTRIB. P/ A SEGURIDADE SOCIAL	16.746	18.087	18.662	(7,41)	(10,26)
ENTIDADES FINANCEIRAS	887	913	1.017	(2,89)	(12,80)
DEMAIS EMPRESAS	15.859	17.174	17.645	(7,65)	(10,12)
CONTRIBUIÇÃO PARA O PIS/PASEP	4.491	4.717	4.941	(4,81)	(9,11)
ENTIDADES FINANCEIRAS	159	147	176	8,07	(9,71)
DEMAIS EMPRESAS	4.332	4.571	4.765	(5,22)	(9,08)
CSLL - CONTRIB. SOCIAL S/ LUCRO LÍQUIDO	3.775	4.996	4.989	(24,44)	(24,33)
ENTIDADES FINANCEIRAS	429	919	546	(53,31)	(21,46)
DEMAIS EMPRESAS	3.346	4.077	4.443	(17,93)	(24,68)
CIDE-COMBUSTÍVEIS	0	6	26	(92,13)	(98,25)
CONTRIBUIÇÃO PARA O FUNDAP	30	59	36	(49,46)	(17,63)
PSS - CONTRIB. DO PLANO DE SEGURIDADE DO SERVIDOR	2.387	3.820	2.134	(37,50)	11,87
OUTRAS RECEITAS ADMINISTRADAS	2.857	5.487	4.681	(47,94)	(38,98)
<b>SUBTOTAL [A]</b>	<b>67.870</b>	<b>72.698</b>	<b>77.889</b>	<b>(6,64)</b>	<b>(12,86)</b>
<b>RECEITA PREVIDENCIÁRIA [B]</b>	<b>45.068</b>	<b>30.562</b>	<b>45.718</b>	<b>47,47</b>	<b>(1,42)</b>
PRÓPRIA	42.027	27.622	42.790	52,15	(1,78)
DEMAIS	3.040	2.939	2.928	3,44	3,84
<b>ADMINISTRADAS PELA RFB [C]=[A]+[B]</b>	<b>112.938</b>	<b>103.259</b>	<b>123.607</b>	<b>9,37</b>	<b>(8,63)</b>
<b>ADMINISTRADAS POR OUTROS ÓRGÃOS [D]</b>	<b>1.809</b>	<b>2.026</b>	<b>2.341</b>	<b>(10,69)</b>	<b>(22,73)</b>
<b>TOTAL GERAL [E]=[C]+[D]</b>	<b>114.748</b>	<b>105.285</b>	<b>125.948</b>	<b>8,99</b>	<b>(8,89)</b>

**TABELA II**  
**ARRECAÇÃO DAS RECEITAS FEDERAIS**  
**PERÍODO: JANEIRO A DEZEMBRO - 2014/2013**  
**(A PREÇOS CORRENTES)**

UNIDADE: R\$ MILHÕES

RECEITAS	2014 [A]	2013 [B]	VAR. (%) [A]/[B]	PARTICIPAÇÃO (%)	
				2014	2013
IMPOSTO SOBRE IMPORTAÇÃO	36.694	37.197	(1,35)	3,09	3,27
I.P.I-TOTAL	50.828	47.101	7,91	4,28	4,14
I.P.I-FUMO	5.654	5.097	10,93	0,48	0,45
I.P.I-BEBIDAS	3.343	3.427	(2,45)	0,28	0,30
I.P.I-AUTOMÓVEIS	4.562	3.505	30,17	0,38	0,31
I.P.I-VINCULADO À IMPORTAÇÃO	15.187	15.210	(0,15)	1,28	1,34
I.P.I-OUTROS	22.082	19.862	11,18	1,86	1,74
IMPOSTO SOBRE A RENDA-TOTAL	304.519	287.856	5,79	25,63	25,29
I.RENDA-PESSOA FÍSICA	27.805	26.452	5,11	2,34	2,32
I.RENDA-PESSOA JURÍDICA	121.257	121.195	0,05	10,21	10,65
ENTIDADES FINANCEIRAS	19.222	21.894	(12,21)	1,62	1,92
DEMAIS EMPRESAS	102.036	99.300	2,75	8,59	8,72
I.RENDA-RETIDO NA FONTE	155.457	140.209	10,88	13,09	12,32
I.R.R.F-RENDIMENTOS DO TRABALHO	86.896	78.820	10,25	7,31	6,92
I.R.R.F-RENDIMENTOS DE CAPITAL	39.808	34.469	15,49	3,35	3,03
I.R.R.F-RENDIMENTOS DE RESIDENTES NO EXTERIOR	18.690	16.971	10,13	1,57	1,49
I.R.R.F-OUTROS RENDIMENTOS	10.063	9.949	1,14	0,85	0,87
IOF - I. S/ OPERAÇÕES FINANCEIRAS	29.789	29.415	1,27	2,51	2,58
ITR - I. TERRITORIAL RURAL	986	848	16,26	0,08	0,07
COFINS - CONTRIB. P/ A SEGURIDADE SOCIAL	195.170	190.625	2,38	16,43	16,75
ENTIDADES FINANCEIRAS	13.200	11.678	13,04	1,11	1,03
DEMAIS EMPRESAS	181.970	178.947	1,69	15,32	15,72
CONTRIBUIÇÃO PARA O PIS/PASEP	51.881	50.127	3,50	4,37	4,40
ENTIDADES FINANCEIRAS	2.062	1.821	13,21	0,17	0,16
DEMAIS EMPRESAS	49.819	48.305	3,13	4,19	4,24
CSLL - CONTRIB. SOCIAL S/ LUCRO LÍQUIDO	65.534	63.114	3,83	5,52	5,54
ENTIDADES FINANCEIRAS	10.572	11.419	(7,41)	0,89	1,00
DEMAIS EMPRESAS	54.962	51.696	6,32	4,63	4,54
CIDE-COMBUSTÍVEIS	14	35	(60,56)	0,00	0,00
CONTRIBUIÇÃO PARA O FUNDAP	503	546	(7,91)	0,04	0,05
PSS - CONTRIB. DO PLANO DE SEGURIDADE DO SERVIDOR	26.947	24.580	9,63	2,27	2,16
OUTRAS RECEITAS ADMINISTRADAS	26.097	36.799	(29,08)	2,20	3,23
<b>SUBTOTAL [A]</b>	<b>788.962</b>	<b>768.241</b>	<b>2,70</b>	<b>66,41</b>	<b>67,49</b>
<b>RECEITA PREVIDENCIÁRIA [B]</b>	<b>357.851</b>	<b>331.937</b>	<b>7,81</b>	<b>30,12</b>	<b>29,16</b>
PRÓPRIA	321.337	299.080	7,44	27,05	26,27
DEMAIS	36.514	32.857	11,13	3,07	2,89
<b>ADMINISTRADAS PELA RFB [C]=[A]+[B]</b>	<b>1.146.813</b>	<b>1.100.178</b>	<b>4,24</b>	<b>96,54</b>	<b>96,65</b>
<b>ADMINISTRADAS POR OUTROS ÓRGÃOS [D]</b>	<b>41.130</b>	<b>38.148</b>	<b>7,82</b>	<b>3,46</b>	<b>3,35</b>
<b>TOTAL GERAL [E]=[C]+[D]</b>	<b>1.187.943</b>	<b>1.138.326</b>	<b>4,36</b>	<b>100,00</b>	<b>100,00</b>

**TABELA II-A**  
**ARRECADAÇÃO DAS RECEITAS FEDERAIS**  
**PERÍODO: JANEIRO A DEZEMBRO - 2014/2013**  
**(A PREÇOS DE DEZEMBRO/2014 - IPCA)**

UNIDADE: R\$ MILHÕES

RECEITAS	2014 [A]	2013 [B]	VAR. (%) [A]/[B]	PARTICIPAÇÃO (%)	
				2014	2013
IMPOSTO SOBRE IMPORTAÇÃO	37.703	40.585	(7,10)	3,09	3,27
I.P.I-TOTAL	52.188	51.411	1,51	4,28	4,14
I.P.I-FUMO	5.820	5.571	4,46	0,48	0,45
I.P.I-BEBIDAS	3.441	3.751	(8,26)	0,28	0,30
I.P.I-AUTOMÓVEIS	4.680	3.828	22,24	0,38	0,31
I.P.I-VINCULADO À IMPORTAÇÃO	15.597	16.595	(6,02)	1,28	1,34
I.P.I-OUTROS	22.651	21.665	4,55	1,86	1,74
IMPOSTO SOBRE A RENDA-TOTAL	313.109	314.497	(0,44)	25,66	25,32
I.RENDA-PESSOA FÍSICA	28.562	28.886	(1,12)	2,34	2,33
I.RENDA-PESSOA JURÍDICA	124.987	132.662	(5,79)	10,24	10,68
ENTIDADES FINANCEIRAS	19.892	24.068	(17,35)	1,63	1,94
DEMAIS EMPRESAS	105.095	108.594	(3,22)	8,61	8,74
I.RENDA-RETIDO NA FONTE	159.560	152.949	4,32	13,08	12,31
I.R.R.F-RENDIMENTOS DO TRABALHO	89.289	86.086	3,72	7,32	6,93
I.R.R.F-RENDIMENTOS DE CAPITAL	40.748	37.513	8,62	3,34	3,02
I.R.R.F-RENDIMENTOS DE RESIDENTES NO EXTERIOR	19.187	18.505	3,69	1,57	1,49
I.R.R.F-OUTROS RENDIMENTOS	10.335	10.845	(4,71)	0,85	0,87
IOF - I. S/ OPERAÇÕES FINANCEIRAS	30.571	32.108	(4,79)	2,51	2,58
ITR - I. TERRITORIAL RURAL	1.002	919	9,05	0,08	0,07
COFINS - CONTRIB. P/ A SEGURIDADE SOCIAL	200.429	208.099	(3,69)	16,43	16,75
ENTIDADES FINANCEIRAS	13.572	12.735	6,57	1,11	1,03
DEMAIS EMPRESAS	186.857	195.364	(4,35)	15,32	15,73
CONTRIBUIÇÃO PARA O PIS/PASEP	53.290	54.734	(2,64)	4,37	4,41
ENTIDADES FINANCEIRAS	2.119	1.989	6,51	0,17	0,16
DEMAIS EMPRESAS	51.171	52.744	(2,98)	4,19	4,25
CSLL - CONTRIB. SOCIAL S/ LUCRO LÍQUIDO	67.516	69.079	(2,26)	5,53	5,56
ENTIDADES FINANCEIRAS	10.939	12.560	(12,91)	0,90	1,01
DEMAIS EMPRESAS	56.577	56.519	0,10	4,64	4,55
CIDE-COMBUSTÍVEIS	14	37	(62,47)	0,00	0,00
CONTRIBUIÇÃO PARA O FUNDAP	515	596	(13,52)	0,04	0,05
PSS - CONTRIB. DO PLANO DE SEGURIDADE DO SERVIDOR	27.642	26.803	3,13	2,27	2,16
OUTRAS RECEITAS ADMINISTRADAS	26.644	39.713	(32,91)	2,18	3,20
<b>SUBTOTAL [A]</b>	<b>810.623</b>	<b>838.583</b>	<b>(3,33)</b>	<b>66,44</b>	<b>67,50</b>
<b>RECEITA PREVIDENCIÁRIA [B]</b>	<b>367.050</b>	<b>361.971</b>	<b>1,40</b>	<b>30,09</b>	<b>29,14</b>
PRÓPRIA	329.505	326.063	1,06	27,01	26,25
DEMAIS	37.545	35.908	4,56	3,08	2,89
<b>ADMINISTRADAS PELA RFB [C]=[A]+[B]</b>	<b>1.177.673</b>	<b>1.200.554</b>	<b>(1,91)</b>	<b>96,53</b>	<b>96,64</b>
<b>ADMINISTRADAS POR OUTROS ÓRGÃOS [D]</b>	<b>42.357</b>	<b>41.730</b>	<b>1,50</b>	<b>3,47</b>	<b>3,36</b>
<b>TOTAL GERAL [E]=[C]+[D]</b>	<b>1.220.030</b>	<b>1.242.283</b>	<b>(1,79)</b>	<b>100,00</b>	<b>100,00</b>

**TABELA III**  
**ARRECADAÇÃO DAS RECEITAS FEDERAIS**  
**PERÍODO: JANEIRO DE 2009 A DEZEMBRO DE 2014**  
**(A PREÇOS CORRENTES)**

UNIDADE: R\$ MILHÕES

MÊS	I. Renda	IPI (Exceto IPI-Vinculado)	I. Importação e IPI-Vinculado	Contribuições (*)	Receita Previdenciária	Outros	Receitas Administradas pela RFB	Receitas Administradas por Outros Órgãos	Total Geral (**)
JAN	21.053	1.706	2.227	18.160	14.911	2.137	60.194	2.648	62.842
FEV	11.622	1.471	1.849	14.085	14.440	2.035	45.502	758	46.260
MAR	15.916	1.404	2.439	16.729	15.651	1.850	53.989	774	54.764
ABR	17.782	1.815	1.822	17.707	15.587	2.084	56.799	2.222	59.021
MAIO	12.755	1.500	1.786	15.646	15.811	2.795	50.293	900	51.193
JUN	16.385	1.771	1.786	16.455	15.597	2.223	54.217	1.174	55.391
JUL	16.492	1.809	1.885	18.719	15.794	2.431	57.131	2.946	60.077
AGO	11.942	1.810	1.923	17.097	15.812	3.941	52.524	1.006	53.531
SET	12.698	1.939	2.095	18.458	15.660	789	51.639	1.267	52.906
OUT	20.042	2.254	2.187	21.292	16.371	4.283	66.429	3.811	70.239
NOV	16.822	2.465	2.287	22.493	18.690	6.495	69.252	5.393	74.645
DEZ	18.087	2.398	2.216	20.664	26.414	2.381	72.159	3.775	75.934
<b>TOTAL 2009</b>	<b>191.597</b>	<b>22.343</b>	<b>24.502</b>	<b>217.505</b>	<b>200.737</b>	<b>33.444</b>	<b>690.127</b>	<b>26.675</b>	<b>716.802</b>
JAN	22.599	2.160	2.157	23.024	17.180	3.390	70.511	3.985	74.496
FEV	11.802	1.832	2.093	17.787	16.829	3.251	53.594	1.488	55.082
MAR	15.205	1.846	2.648	18.739	17.441	3.492	59.371	1.505	60.876
ABR	21.268	2.392	2.299	21.285	18.027	3.142	68.414	4.047	72.461
MAIO	14.772	2.268	2.572	18.763	18.199	4.197	60.770	1.865	62.635
JUN	15.591	2.420	2.693	19.100	18.347	3.564	61.715	1.277	62.992
JUL	17.727	2.222	2.764	21.181	18.589	3.370	65.853	3.759	69.613
AGO	15.244	2.445	3.042	20.148	19.008	2.976	62.863	1.499	64.362
SET	14.650	2.564	3.027	20.557	18.989	4.117	63.903	1.185	65.088
OUT	19.883	2.638	2.926	23.494	19.362	4.323	72.626	3.448	76.074
NOV	16.134	2.772	3.230	22.634	19.988	3.554	68.311	1.289	69.600
DEZ	23.328	3.110	2.989	28.120	31.651	2.632	91.830	1.411	93.241
<b>TOTAL 2010</b>	<b>208.201</b>	<b>28.670</b>	<b>32.440</b>	<b>254.834</b>	<b>233.609</b>	<b>42.007</b>	<b>799.760</b>	<b>26.759</b>	<b>826.519</b>
JAN	29.749	3.022	2.837	27.744	20.801	3.032	87.186	3.885	91.071
FEV	14.645	2.403	2.849	20.407	19.241	3.265	62.810	1.330	64.139
MAR	18.468	2.524	3.183	22.430	19.453	3.299	69.357	1.627	70.984
ABR	25.934	2.860	2.907	23.881	21.456	3.469	80.507	4.648	85.155
MAIO	17.451	2.593	3.209	21.714	20.928	4.097	69.992	1.542	71.534
JUN	21.108	2.726	3.092	22.567	21.490	10.087	81.070	1.656	82.726
JUL	23.311	3.017	3.287	31.161	22.015	2.367	85.159	5.088	90.247
AGO	16.160	2.583	3.661	23.368	21.578	5.629	72.978	1.629	74.607
SET	15.873	2.825	3.636	22.874	22.859	5.559	73.626	1.475	75.100
OUT	25.427	3.231	3.784	25.538	22.587	3.392	83.959	4.778	88.737
NOV	18.329	2.694	4.189	24.584	22.745	4.780	77.321	1.645	78.966
DEZ	23.364	2.705	3.837	23.440	36.434	5.171	94.951	1.674	96.625
<b>JAN-DEZ 2011</b>	<b>249.818</b>	<b>33.182</b>	<b>40.470</b>	<b>289.707</b>	<b>271.588</b>	<b>54.148</b>	<b>938.914</b>	<b>30.979</b>	<b>969.892</b>
JAN	32.506	3.295	3.625	29.913	23.693	3.994	97.025	5.555	102.579
FEV	17.548	2.254	3.405	22.737	20.629	3.584	70.157	1.746	71.902
MAR	21.523	2.247	3.771	23.927	24.456	4.499	80.423	1.944	82.367
ABR	27.837	2.916	3.529	25.292	23.932	3.300	86.807	5.821	92.628
MAIO	17.712	2.727	4.322	22.817	24.013	4.354	75.945	2.026	77.971
JUN	21.934	2.159	3.775	23.996	23.873	3.509	79.246	1.861	81.107
JUL	21.998	2.097	4.090	26.132	24.417	3.416	82.150	5.796	87.947
AGO	16.603	2.213	4.440	24.109	24.864	3.237	75.467	1.607	77.074
SET	17.823	2.497	3.688	24.898	24.079	3.486	76.473	1.742	78.215
OUT	23.119	2.224	4.492	27.174	24.698	3.401	85.109	5.407	90.516
NOV	20.538	2.697	4.054	26.355	24.860	3.430	81.933	1.774	83.707
DEZ	25.006	2.636	3.885	26.762	38.806	4.260	101.354	1.892	103.246
<b>JAN-DEZ 2012</b>	<b>264.146</b>	<b>29.962</b>	<b>47.076</b>	<b>304.114</b>	<b>302.321</b>	<b>44.470</b>	<b>992.089</b>	<b>37.171</b>	<b>1.029.260</b>
JAN	38.140	3.261	4.174	34.893	26.088	3.379	109.934	6.131	116.066
FEV	17.847	2.136	3.339	23.070	24.606	3.273	74.271	1.782	76.052
MAR	19.445	2.277	3.967	23.912	25.033	3.159	77.792	1.820	79.613
ABR	29.041	2.540	4.250	27.590	26.054	3.603	93.078	5.635	98.713
MAIO	22.214	2.572	3.980	27.839	26.200	3.485	86.290	1.568	87.858
JUN	21.271	2.685	4.120	25.234	25.891	4.721	83.922	1.761	85.683
JUL	23.912	2.536	4.777	27.970	26.490	3.432	89.116	5.176	94.293
AGO	18.649	2.524	4.828	25.728	26.891	3.397	82.017	1.940	83.956
SET	18.798	2.813	4.488	25.465	26.748	3.953	82.266	1.946	84.212
OUT	26.697	2.653	5.209	29.178	27.369	3.640	94.744	6.254	100.999
NOV	22.862	2.945	4.460	28.757	27.599	23.960	110.583	1.934	112.517
DEZ	28.980	2.950	4.816	28.940	42.965	7.513	116.164	2.200	118.364
<b>JAN-DEZ 2013</b>	<b>287.856</b>	<b>31.891</b>	<b>52.407</b>	<b>328.574</b>	<b>331.937</b>	<b>67.514</b>	<b>1.100.178</b>	<b>38.148</b>	<b>1.138.326</b>
JAN	39.740	3.633	4.769	36.312	28.719	3.963	117.137	6.531	123.667
FEV	18.329	2.384	4.267	25.187	27.338	3.565	81.070	2.067	83.137
MAR	21.896	2.567	4.276	25.747	26.955	3.217	84.658	1.963	86.621
ABR	33.142	2.753	4.221	28.295	27.725	3.642	99.777	6.107	105.884
MAIO	21.053	2.828	4.245	26.195	28.034	3.572	85.927	1.970	87.897
JUN	23.978	2.926	3.777	26.672	28.060	3.802	89.215	2.172	91.387
JUL	25.314	2.705	4.200	28.153	28.119	4.269	92.759	6.057	98.816
AGO	22.591	2.952	4.092	27.231	29.285	6.171	92.322	2.056	94.378
SET	20.156	2.916	4.541	26.588	29.073	5.426	88.700	2.023	90.722
OUT	26.655	3.182	4.853	30.389	29.150	5.621	99.851	6.364	106.215
NOV	24.442	3.532	4.423	31.384	30.325	8.353	102.460	2.010	104.470
DEZ	27.223	3.264	4.219	27.400	45.068	5.764	112.938	1.809	114.748
<b>JAN-DEZ 2014</b>	<b>304.519</b>	<b>35.641</b>	<b>51.881</b>	<b>339.554</b>	<b>357.851</b>	<b>57.366</b>	<b>1.146.813</b>	<b>41.130</b>	<b>1.187.943</b>

(\*) CPMF, COFINS, PIS/PASEP, CSLL e CIDE-COMBUSTÍVEIS.

**TABELA III-A**  
**ARRECADAÇÃO DAS RECEITAS FEDERAIS**  
**PERÍODO: JANEIRO DE 2009 A DEZEMBRO DE 2014**  
**(A PREÇOS DE DEZEMBRO/2014 - IPCA)**

UNIDADE: R\$ MILHÕES

MÊS	I. Renda	IPI (Exceto IPI-Vinculado)	I. Importação e IPI-Vinculado	Contribuições (*)	Receita Previdenciária	Outros	Receitas Administradas pela RFB	Receitas Administradas por Outros Órgãos	Total Geral (**)
JAN	29.405	2.382	3.110	25.364	20.826	2.985	84.073	3.699	87.772
FEV	16.143	2.044	2.568	19.565	20.058	2.827	63.205	1.053	64.258
MAR	22.064	1.947	3.382	23.192	21.696	2.564	74.845	1.074	75.919
ABR	24.534	2.505	2.514	24.430	21.505	2.876	78.363	3.066	81.429
MAIO	17.515	2.059	2.453	21.486	21.712	3.838	69.063	1.236	70.299
JUN	22.420	2.424	2.443	22.515	21.342	3.042	74.185	1.607	75.791
JUL	22.512	2.470	2.573	25.551	21.559	3.319	77.985	4.021	82.006
AGO	16.277	2.467	2.621	23.302	21.552	5.371	71.589	1.372	72.961
SET	17.266	2.636	2.849	25.098	21.292	1.072	70.213	1.723	71.936
OUT	27.175	3.057	2.966	28.870	22.197	5.808	90.072	5.167	95.238
NOV	22.716	3.328	3.088	30.374	25.239	8.771	93.516	7.283	100.798
DEZ	24.334	3.226	2.981	27.801	35.537	3.203	97.083	5.078	102.161
<b>TOTAL 2009</b>	<b>262.361</b>	<b>30.545</b>	<b>33.547</b>	<b>297.548</b>	<b>274.515</b>	<b>45.676</b>	<b>944.192</b>	<b>36.378</b>	<b>980.570</b>
JAN	30.178	2.884	2.880	30.746	22.942	4.528	94.159	5.322	99.481
FEV	15.638	2.428	2.774	23.569	22.299	4.307	71.015	1.972	72.986
MAR	20.043	2.434	3.491	24.702	22.991	4.603	78.263	1.984	80.246
ABR	27.876	3.136	3.013	27.899	23.629	4.118	89.671	5.305	94.976
MAIO	19.279	2.960	3.356	24.488	23.751	5.477	79.312	2.434	81.746
JUN	20.348	3.158	3.514	24.928	23.944	4.652	80.544	1.667	82.211
JUL	23.134	2.900	3.607	27.641	24.258	4.397	85.937	4.906	90.843
AGO	19.885	3.189	3.968	26.283	24.795	3.882	82.002	1.956	83.958
SET	19.024	3.330	3.931	26.696	24.659	5.346	82.986	1.538	84.524
OUT	25.628	3.401	3.772	30.282	24.957	5.572	93.611	4.444	98.055
NOV	20.624	3.543	4.129	28.934	25.551	4.544	87.325	1.647	88.972
DEZ	29.635	3.951	3.797	35.722	40.207	3.343	116.655	1.793	118.448
<b>TOTAL 2010</b>	<b>271.292</b>	<b>37.313</b>	<b>42.233</b>	<b>331.890</b>	<b>303.984</b>	<b>54.769</b>	<b>1.041.480</b>	<b>34.967</b>	<b>1.076.447</b>
JAN	37.481	3.807	3.574	34.954	26.207	3.820	109.844	4.895	114.739
FEV	18.304	3.003	3.561	25.507	24.049	4.081	78.504	1.662	80.166
MAR	22.902	3.130	3.947	27.815	24.123	4.091	86.008	2.018	88.026
ABR	31.914	3.520	3.577	29.388	26.404	4.269	99.072	5.720	104.792
MAIO	21.374	3.177	3.931	26.596	25.634	5.018	85.730	1.888	87.618
JUN	25.815	3.334	3.781	27.600	26.283	12.337	99.150	2.026	101.175
JUL	28.465	3.684	4.014	38.050	26.882	2.891	103.985	6.213	110.197
AGO	19.659	3.142	4.454	28.428	26.251	6.848	88.782	1.982	90.764
SET	19.209	3.419	4.400	27.681	27.663	6.727	89.098	1.785	90.883
OUT	30.638	3.893	4.559	30.772	27.217	4.088	101.167	5.757	106.924
NOV	21.971	3.229	5.022	29.469	27.266	5.730	92.687	1.972	94.659
DEZ	27.868	3.226	4.577	27.959	43.457	6.168	113.255	1.997	115.251
<b>JAN-DEZ 2011</b>	<b>305.601</b>	<b>40.563</b>	<b>49.396</b>	<b>354.218</b>	<b>331.435</b>	<b>66.067</b>	<b>1.147.280</b>	<b>37.916</b>	<b>1.185.196</b>
JAN	38.556	3.908	4.300	35.480	28.102	4.737	115.084	6.588	121.672
FEV	20.721	2.662	4.021	26.848	24.359	4.233	82.842	2.061	84.903
MAR	25.361	2.648	4.444	28.195	28.818	5.301	94.766	2.291	97.056
ABR	32.593	3.414	4.131	29.614	28.021	3.864	101.637	6.816	108.453
MAIO	20.664	3.181	5.042	26.619	28.014	5.079	88.600	2.364	90.965
JUN	25.568	2.517	4.400	27.973	27.829	4.091	92.379	2.170	94.548
JUL	25.534	2.433	4.748	30.332	28.341	3.965	95.354	6.728	102.082
AGO	19.193	2.558	5.133	27.870	28.743	3.742	87.239	1.858	89.097
SET	20.487	2.871	4.240	28.619	27.678	4.007	87.900	2.002	89.903
OUT	26.418	2.542	5.133	31.052	28.222	3.887	97.254	6.178	103.432
NOV	23.328	3.063	4.604	29.936	28.238	3.896	93.065	2.015	95.081
DEZ	28.181	2.971	4.378	30.160	43.733	4.800	114.223	2.132	116.355
<b>JAN-DEZ 2012</b>	<b>306.603</b>	<b>34.768</b>	<b>54.574</b>	<b>352.697</b>	<b>350.099</b>	<b>51.601</b>	<b>1.150.342</b>	<b>43.203</b>	<b>1.193.545</b>
JAN	42.616	3.643	4.664	38.988	29.150	3.776	122.836	6.851	129.687
FEV	19.822	2.372	3.709	25.624	27.330	3.636	82.492	1.979	84.471
MAR	21.497	2.517	4.385	26.435	27.674	3.492	86.000	2.012	88.012
ABR	31.930	2.793	4.673	30.333	28.645	3.961	102.335	6.195	108.530
MAIO	24.334	2.818	4.359	30.495	28.700	3.817	94.523	1.717	96.240
JUN	23.240	2.933	4.501	27.569	28.288	5.158	91.689	1.924	93.613
JUL	26.117	2.770	5.217	30.550	28.933	3.749	97.336	5.654	102.990
AGO	20.320	2.750	5.261	28.033	29.301	3.701	89.367	2.113	91.480
SET	20.411	3.055	4.873	27.651	29.044	4.292	89.326	2.113	91.439
OUT	28.823	2.864	5.623	31.502	29.550	3.930	102.292	6.752	109.044
NOV	24.550	3.162	4.790	30.881	29.638	25.730	118.751	2.077	120.828
DEZ	30.837	3.139	5.125	30.794	45.718	7.994	123.607	2.341	125.948
<b>JAN-DEZ 2013</b>	<b>314.497</b>	<b>34.816</b>	<b>57.180</b>	<b>358.855</b>	<b>361.971</b>	<b>73.235</b>	<b>1.200.554</b>	<b>41.730</b>	<b>1.242.283</b>
JAN	42.055	3.845	5.047	38.427	30.392	4.194	123.960	6.911	130.871
FEV	19.264	2.506	4.484	26.472	28.733	3.747	85.205	2.173	87.378
MAR	22.803	2.673	4.453	26.814	28.072	3.350	88.165	2.044	90.209
ABR	34.285	2.848	4.366	29.271	28.681	3.767	103.218	6.318	109.537
MAIO	21.680	2.912	4.371	26.974	28.869	3.678	88.484	2.029	90.513
JUN	24.593	3.001	3.874	27.357	28.780	3.900	91.503	2.228	93.731
JUL	25.961	2.774	4.307	28.872	28.837	4.378	95.129	6.211	101.340
AGO	23.110	3.020	4.186	27.857	29.958	6.313	94.444	2.104	96.548
SET	20.503	2.966	4.619	27.045	29.573	5.520	90.225	2.057	92.282
OUT	27.000	3.223	4.916	30.782	29.527	5.694	101.142	6.447	107.589
NOV	24.633	3.560	4.457	31.629	30.562	8.418	103.259	2.026	105.285
DEZ	27.223	3.264	4.219	27.400	45.068	5.764	112.938	1.809	114.748
<b>JAN-DEZ 2014</b>	<b>313.109</b>	<b>36.591</b>	<b>53.299</b>	<b>348.900</b>	<b>367.050</b>	<b>58.723</b>	<b>1.177.673</b>	<b>42.357</b>	<b>1.220.030</b>

(\*) CPMF, COFINS, PIS/PASEP, CSLL e CIDE-COMBUSTÍVEIS.

**TABELA IV**  
**ARRECAÇÃO DAS RECEITAS FEDERAIS**  
**PERÍODO: 1995 A 2014**  
**(A PREÇOS CORRENTES)**

UNIDADE: R\$ MILHÕES

RECEITAS	ARRECAÇÃO																			
	1995	1996	1997	1998	1999	2000	2001	2002	2003	2004	2005	2006	2007	2008	2009	2010	2011	2012	2013	2014
IMPOSTO SOBRE IMPORTAÇÃO	4.911	4.221	5.138	6.544	7.916	8.493	9.078	7.969	8.083	9.201	9.080	10.036	12.257	17.235	16.092	21.119	26.734	31.111	37.197	36.694
I.P.I-TOTAL	13.635	15.512	16.833	16.306	16.503	18.697	19.385	19.629	19.295	22.621	26.320	28.159	33.863	39.466	30.753	39.991	46.918	45.927	47.101	50.828
I.P.I-FUMO	2.488	2.874	2.840	2.537	2.282	1.998	2.007	1.923	1.990	2.292	2.302	2.396	2.803	3.211	3.314	3.705	3.744	4.077	5.097	5.654
I.P.I-BEBIDAS	1.384	1.777	1.995	2.268	1.906	1.935	1.973	1.760	1.782	1.988	2.304	2.612	2.582	2.438	2.291	2.419	2.830	3.147	3.427	3.343
I.P.I-AUTOMÓVEIS	601	991	1.127	875	996	2.373	2.594	2.578	2.204	2.919	3.718	4.290	5.208	5.998	2.054	5.672	6.978	4.126	3.505	4.562
I.P.I-VINCULADO À IMPORTAÇÃO	2.987	2.897	3.827	4.188	4.540	4.830	4.765	4.887	4.519	5.175	5.288	6.158	7.702	10.402	8.410	11.321	13.736	15.965	15.210	15.187
I.P.I-OUTROS	6.175	6.972	7.044	6.436	6.778	7.561	8.047	8.480	8.800	10.248	12.709	12.703	15.567	17.417	14.684	16.873	19.631	18.612	19.862	22.082
IMPOSTO SOBRE A RENDA-TOTAL	28.969	33.693	36.524	45.818	51.516	56.225	64.744	85.382	91.669	101.144	123.985	136.492	160.316	191.755	191.597	208.201	249.818	264.146	287.856	304.519
I.RENDA-PESSOA FÍSICA	2.165	2.494	2.849	3.030	3.257	3.649	4.057	4.460	5.103	6.134	7.367	8.535	13.655	14.986	14.840	17.254	21.973	24.310	26.452	27.805
I.RENDA-PESSOA JURÍDICA	9.342	12.906	12.802	12.503	13.750	17.538	16.855	33.673	32.778	37.535	50.809	55.849	70.034	84.726	84.521	89.101	104.054	108.840	121.195	121.257
ENTIDADES FINANCEIRAS	1.163	1.521	1.968	1.978	2.530	3.091	2.358	5.660	5.563	5.552	7.048	9.066	13.572	12.635	13.612	13.118	15.071	20.135	21.894	19.222
DEMAIS EMPRESAS	8.179	11.385	10.835	10.525	11.220	14.447	14.497	28.013	27.215	31.983	43.761	46.782	56.462	72.091	70.909	75.983	88.984	88.705	99.300	102.036
I.RENDA-RETIDO NA FONTE	17.462	18.294	20.873	30.286	34.509	35.039	43.832	47.250	53.789	57.475	65.809	72.109	76.627	92.042	92.236	101.847	123.791	130.997	140.209	155.457
I.R.R.F-RENDIMENTOS DO TRABALHO	10.881	10.871	12.510	14.649	15.277	18.246	21.556	22.429	26.318	31.397	35.582	39.082	42.347	51.610	52.177	59.824	68.825	75.106	78.820	86.896
I.R.R.F-RENDIMENTOS DE CAPITAL	4.175	4.902	5.029	11.956	13.656	10.706	15.206	16.253	18.936	17.129	19.814	20.891	21.421	24.854	22.927	24.185	34.254	32.980	34.469	39.808
I.R.R.F-RENDIMENTOS DE RESIDENTES NO EXTERIOR	1.313	1.233	1.683	1.946	3.455	3.271	4.505	5.370	5.582	5.556	6.148	7.389	7.801	9.562	10.657	11.299	13.402	14.743	16.971	18.690
I.R.R.F-OUTROS RENDIMENTOS	1.093	1.287	1.651	1.735	2.121	2.816	2.565	3.197	2.953	3.393	4.265	4.746	5.057	6.016	6.475	6.540	7.310	8.168	9.949	10.063
IOF - I. S/ OPERAÇÕES FINANCEIRAS	3.223	2.855	3.785	3.541	4.877	3.123	3.584	4.022	4.446	5.219	6.100	6.773	7.834	20.341	19.243	26.601	31.807	30.772	29.415	29.789
ITR - I. TERRITORIAL RURAL	105	262	209	224	273	267	226	245	289	292	323	343	379	470	475	526	603	677	848	986
COFINS - CONTRIB. P/ A SEGURIDADE SOCIAL	15.226	17.892	19.118	18.745	32.184	39.277	45.944	51.328	58.125	77.452	86.878	91.130	102.908	120.801	117.886	139.690	158.079	174.470	190.625	195.170
ENTIDADES FINANCEIRAS	-	-	-	-	1.447	2.490	2.541	3.560	4.233	4.544	5.932	4.799	5.544	6.002	7.384	7.437	9.577	10.490	11.678	13.200
DEMAIS EMPRESAS	15.226	17.892	19.118	18.745	30.737	36.787	43.403	47.768	53.893	72.907	80.946	86.331	97.365	114.799	110.502	132.253	148.502	163.980	178.947	181.970
CONTRIBUIÇÃO PARA O PIS/PASEP	6.122	7.390	7.590	7.547	9.835	9.895	11.297	12.673	17.023	19.594	21.856	24.042	26.836	31.598	31.755	40.548	41.844	46.217	50.127	51.881
ENTIDADES FINANCEIRAS	445	380	536	586	1.875	499	561	741	829	750	968	898	1.088	1.182	1.371	1.354	1.655	1.787	1.821	2.062
DEMAIS EMPRESAS	5.678	7.010	7.054	6.961	7.960	9.397	10.736	11.931	16.194	18.845	20.888	23.145	25.748	30.417	30.384	39.194	40.189	44.430	48.305	49.819
CSLL - CONTRIB. SOCIAL S/ LUCRO LÍQUIDO	5.852	6.598	7.698	7.704	7.303	9.164	9.279	13.216	16.331	19.845	25.891	27.966	34.501	43.970	44.237	45.928	58.127	57.514	63.114	65.534
ENTIDADES FINANCEIRAS	1.176	1.153	1.451	1.078	1.369	1.317	943	2.767	1.706	1.930	2.287	2.878	4.765	5.885	9.033	8.937	8.524	11.204	11.419	10.572
DEMAIS EMPRESAS	4.676	5.445	6.247	6.626	5.933	7.847	8.337	10.450	14.625	17.915	23.604	25.088	29.736	38.085	35.204	36.991	49.603	46.310	51.696	54.962
CIDE-COMBUSTÍVEIS	-	-	-	-	-	-	-	7.228	7.357	7.668	7.680	7.811	7.939	5.934	4.828	7.738	8.924	2.736	35	14
CONTRIBUIÇÃO PARA O FUNDAP	336	402	404	398	370	372	356	339	323	301	306	348	367	252	327	429	580	561	546	503
PSS - CONTRIB. DO PLANO DE SEGURIDADE DO SERVIDOR	-	-	-	-	-	-	-	-	-	-	-	11.997	15.150	16.071	18.513	20.811	22.588	22.983	24.580	26.947
OUTRAS RECEITAS ADMINISTRADAS	460	324	7.169	8.472	8.637	16.651	20.224	24.315	27.990	32.160	32.983	36.753	44.128	7.903	13.685	14.570	21.304	12.652	36.799	26.097
<b>SUBTOTAL [A]</b>	<b>78.839</b>	<b>89.148</b>	<b>104.469</b>	<b>115.299</b>	<b>139.415</b>	<b>162.164</b>	<b>184.119</b>	<b>226.346</b>	<b>250.933</b>	<b>295.496</b>	<b>341.401</b>	<b>381.848</b>	<b>446.479</b>	<b>495.795</b>	<b>489.390</b>	<b>566.152</b>	<b>667.326</b>	<b>689.768</b>	<b>768.241</b>	<b>788.962</b>
<b>RECEITA PREVIDENCIÁRIA [B]</b>	<b>35.138</b>	<b>43.686</b>	<b>47.971</b>	<b>50.141</b>	<b>52.503</b>	<b>58.651</b>	<b>67.413</b>	<b>76.044</b>	<b>86.719</b>	<b>101.214</b>	<b>115.897</b>	<b>133.138</b>	<b>153.845</b>	<b>180.476</b>	<b>200.737</b>	<b>233.609</b>	<b>271.588</b>	<b>302.321</b>	<b>331.937</b>	<b>357.851</b>
PRÓPRIA	32.165	40.378	44.148	46.508	49.128	54.654	62.782	70.850	80.701	93.653	108.172	123.449	140.188	163.486	182.128	212.064	246.074	273.351	299.080	321.337
DEMAIS	2.973	3.307	3.822	3.633	3.375	3.997	4.631	5.194	6.019	7.561	7.725	9.688	13.657	16.991	18.609	21.544	25.514	28.970	32.857	36.514
<b>ADMINISTRADAS PELA RFB [C]=[A]+[B]</b>	<b>113.977</b>	<b>132.834</b>	<b>152.440</b>	<b>165.440</b>	<b>191.918</b>	<b>220.815</b>	<b>251.532</b>	<b>302.390</b>	<b>337.653</b>	<b>396.710</b>	<b>457.297</b>	<b>514.986</b>	<b>600.324</b>	<b>676.272</b>	<b>690.127</b>	<b>799.760</b>	<b>938.914</b>	<b>992.089</b>	<b>1.100.178</b>	<b>1.146.813</b>
<b>ADMINISTRADAS POR OUTROS ÓRGÃOS [D]</b>	<b>5.166</b>	<b>5.948</b>	<b>8.207</b>	<b>17.845</b>	<b>12.101</b>	<b>13.442</b>	<b>11.737</b>	<b>14.740</b>	<b>18.354</b>	<b>22.069</b>	<b>17.352</b>	<b>20.368</b>	<b>17.642</b>	<b>25.474</b>	<b>26.675</b>	<b>26.759</b>	<b>30.979</b>	<b>37.171</b>	<b>38.148</b>	<b>41.130</b>
<b>TOTAL GERAL [E]=[C]+[D]</b>	<b>119.143</b>	<b>138.782</b>	<b>160.647</b>	<b>183.285</b>	<b>204.020</b>	<b>234.257</b>	<b>263.269</b>	<b>317.129</b>	<b>356.007</b>	<b>418.779</b>	<b>474.649</b>	<b>535.354</b>	<b>617.966</b>	<b>701.746</b>	<b>716.802</b>	<b>826.519</b>	<b>969.892</b>	<b>1.029.260</b>	<b>1.138.326</b>	<b>1.187.943</b>

**TABELA IV-A**  
**ARRECADAÇÃO DAS RECEITAS FEDERAIS**  
**PERÍODO: 1995 A 2014**  
**(A PREÇOS DE DEZEMBRO/2014 - IPCA)**

UNIDADE: R\$ MILHÕES

RECEITAS	ARRECADAÇÃO																			
	1995	1996	1997	1998	1999	2000	2001	2002	2003	2004	2005	2006	2007	2008	2009	2010	2011	2012	2013	2014
IMPOSTO SOBRE IMPORTAÇÃO	17.498	12.933	14.751	18.225	20.980	21.030	21.108	17.016	15.104	16.087	14.877	15.780	18.586	24.700	22.033	27.497	32.634	36.053	40.585	37.703
I.P.I-TOTAL	48.630	47.578	48.362	45.414	43.764	46.330	45.024	41.986	35.998	39.558	43.097	44.272	51.326	56.634	42.060	52.048	57.325	53.289	51.411	52.188
I.P.I-FUMO	8.858	8.831	8.166	7.070	6.077	4.959	4.664	4.118	3.714	4.014	3.773	3.769	4.248	4.611	4.535	4.579	4.728	4.571	5.571	5.820
I.P.I-BEBIDAS	4.922	5.464	5.731	6.320	5.073	4.795	4.590	3.770	3.327	3.480	3.771	4.107	3.917	3.505	3.138	3.154	3.457	3.654	3.751	3.441
I.P.I-AUTOMÓVEIS	2.152	3.032	3.242	2.435	2.613	5.868	6.027	5.518	4.114	5.102	6.081	6.744	7.891	8.615	2.797	7.370	8.536	4.804	3.828	4.680
I.P.I-VINCULADO À IMPORTAÇÃO	10.693	8.870	10.988	11.664	12.041	11.960	11.076	10.454	8.447	9.048	8.659	9.681	11.676	14.903	11.515	14.735	16.762	18.521	16.595	15.597
I.P.I-OUTROS	22.004	21.382	20.235	17.924	17.960	18.746	18.667	18.126	16.397	17.915	20.813	19.972	23.595	25.001	20.074	21.958	23.991	21.581	21.665	22.651
IMPOSTO SOBRE A RENDA-TOTAL	103.210	103.611	104.912	127.668	136.927	139.516	150.260	182.970	171.196	177.117	202.969	214.593	243.120	275.492	262.361	271.292	305.601	306.603	314.497	313.109
I.RENDA-PESSOA FÍSICA	7.615	7.649	8.181	8.426	8.661	9.079	9.452	9.612	9.522	10.772	12.084	13.427	20.709	21.539	20.313	22.464	26.838	28.209	28.886	28.562
I.RENDA-PESSOA JURÍDICA	33.518	39.802	36.783	34.839	36.574	43.593	39.174	72.635	61.287	65.828	83.324	87.906	106.318	121.970	115.786	116.231	127.535	126.563	132.662	124.987
ENTIDADES FINANCEIRAS	4.211	4.732	5.643	5.512	6.773	7.756	5.494	12.122	10.475	9.807	11.575	14.276	20.596	18.308	18.670	17.084	18.500	23.487	24.068	19.892
DEMAIS EMPRESAS	29.307	35.069	31.140	29.327	29.801	35.837	33.681	60.514	50.811	56.021	71.748	73.630	85.722	103.662	97.116	99.147	109.035	103.076	108.594	105.095
I.RENDA-RETIDO NA FONTE	62.077	56.160	59.948	84.402	91.692	86.843	101.633	100.722	100.387	100.517	107.562	113.260	116.093	131.983	126.262	132.597	151.228	151.831	152.949	159.560
I.R.R.F-RENDIMENTOS DO TRABALHO	38.583	33.361	35.919	40.805	40.492	45.184	49.949	47.807	49.039	54.851	58.205	61.384	64.193	74.105	71.464	77.965	84.184	87.136	86.086	89.289
I.R.R.F-RENDIMENTOS DE CAPITAL	14.912	15.058	14.464	33.346	36.401	26.570	35.286	34.621	35.419	30.025	32.326	32.812	32.411	35.548	31.354	31.414	41.725	38.173	37.513	40.748
I.R.R.F-RENDIMENTOS DE RESIDENTES NO EXTERIOR	4.710	3.787	4.827	5.420	9.170	8.099	10.443	11.435	10.418	9.708	10.049	11.609	11.822	13.703	14.589	14.696	16.381	17.053	18.505	19.187
I.R.R.F-OUTROS RENDIMENTOS	3.873	3.953	4.739	4.832	5.629	6.991	5.955	6.860	5.511	5.933	6.982	7.455	7.667	8.627	8.855	8.522	8.938	9.469	10.845	10.335
IOF - I. S/ OPERAÇÕES FINANCEIRAS	11.350	8.778	10.867	9.860	13.025	7.742	8.322	8.616	8.298	9.134	9.990	10.650	11.879	29.184	26.315	34.437	38.842	35.710	32.108	30.571
ITR - I. TERRITORIAL RURAL	368	795	598	627	719	656	520	519	535	505	526	538	572	668	645	681	729	778	919	1.002
COFINS - CONTRIB. P/ A SEGURIDADE SOCIAL	54.277	54.940	54.936	52.211	85.150	97.320	106.681	109.679	108.474	135.499	142.321	143.316	156.080	173.415	161.208	181.954	193.192	202.203	208.099	200.429
ENTIDADES FINANCEIRAS	-	-	-	-	3.790	6.182	5.904	7.589	7.899	7.967	9.716	7.550	8.408	8.621	10.075	9.684	11.700	12.167	12.735	13.572
DEMAIS EMPRESAS	54.277	54.940	54.936	52.211	81.360	91.137	100.777	102.090	100.574	127.532	132.605	135.766	147.672	164.794	151.134	172.270	181.492	190.035	195.364	186.857
CONTRIBUIÇÃO PARA O PIS/PASEP	21.815	22.698	21.805	21.021	26.204	24.541	26.233	27.078	31.784	34.305	35.805	37.812	40.709	45.364	43.438	52.690	51.145	53.580	54.734	53.290
ENTIDADES FINANCEIRAS	1.588	1.167	1.537	1.633	5.088	1.239	1.304	1.583	1.551	1.314	1.586	1.412	1.651	1.698	1.871	1.764	2.021	2.074	1.989	2.119
DEMAIS EMPRESAS	20.227	21.530	20.269	19.389	21.116	23.302	24.929	25.494	30.233	32.991	34.219	36.400	39.058	43.666	41.566	50.926	49.124	51.506	52.744	51.171
CSLL - CONTRIB. SOCIAL S/ LUCRO LÍQUIDO	20.979	20.347	22.132	21.467	19.476	22.771	21.575	28.348	30.501	34.794	42.454	44.012	52.368	63.222	60.634	59.936	71.221	66.865	69.079	67.516
ENTIDADES FINANCEIRAS	4.240	3.585	4.173	3.005	3.673	3.312	2.205	5.930	3.219	3.416	3.763	4.533	7.235	8.494	12.392	11.666	10.494	13.073	12.560	10.939
DEMAIS EMPRESAS	16.740	16.763	17.959	18.462	15.803	19.459	19.370	22.417	27.282	31.379	38.691	39.479	45.133	54.728	48.242	48.270	60.727	53.792	56.519	56.577
CIDE-COMBUSTÍVEIS	-	-	-	-	-	-	-	15.482	13.730	13.439	12.587	12.283	12.048	8.560	6.571	10.087	10.917	3.211	37	14
CONTRIBUIÇÃO PARA O FUNDAF	1.191	1.235	1.163	1.109	986	924	825	725	602	527	501	546	557	362	447	557	705	650	596	515
PSS - CONTRIB. DO PLANO DE SEGURIDADE DO SERVIDOR	-	-	-	-	-	-	-	-	-	-	-	18.843	22.944	23.011	25.308	27.068	27.568	26.614	26.803	27.642
OUTRAS RECEITAS ADMINISTRADAS	1.693	995	20.549	23.598	22.617	41.316	46.910	52.015	52.234	56.271	54.025	57.784	66.936	11.368	18.657	19.048	25.968	14.687	39.713	26.644
<b>SUBTOTAL [A]</b>	<b>281.010</b>	<b>273.910</b>	<b>300.075</b>	<b>321.200</b>	<b>369.847</b>	<b>402.147</b>	<b>427.457</b>	<b>484.430</b>	<b>468.456</b>	<b>517.237</b>	<b>559.150</b>	<b>600.431</b>	<b>677.124</b>	<b>711.980</b>	<b>669.677</b>	<b>737.497</b>	<b>815.846</b>	<b>800.243</b>	<b>838.583</b>	<b>810.623</b>
<b>RECEITA PREVIDENCIÁRIA [B]</b>	<b>124.209</b>	<b>133.807</b>	<b>137.755</b>	<b>139.650</b>	<b>139.128</b>	<b>145.270</b>	<b>156.270</b>	<b>162.205</b>	<b>161.595</b>	<b>176.832</b>	<b>189.619</b>	<b>209.241</b>	<b>233.155</b>	<b>258.794</b>	<b>274.515</b>	<b>303.984</b>	<b>331.435</b>	<b>350.099</b>	<b>361.971</b>	<b>367.050</b>
PRÓPRIA	113.682	123.655	126.791	129.533	130.160	135.349	145.493	151.081	150.344	163.591	176.961	193.995	212.430	234.369	249.013	275.876	300.207	316.470	326.063	329.505
DEMAIS	10.526	10.152	10.965	10.116	8.968	9.921	10.777	11.124	11.251	13.240	12.657	15.245	20.725	24.425	25.502	28.108	31.228	33.629	35.908	37.545
<b>ADMINISTRADAS PELA RFB [C]=[A]+[B]</b>	<b>405.219</b>	<b>407.717</b>	<b>437.831</b>	<b>460.850</b>	<b>508.975</b>	<b>547.417</b>	<b>583.727</b>	<b>646.636</b>	<b>630.051</b>	<b>694.068</b>	<b>748.768</b>	<b>809.672</b>	<b>910.279</b>	<b>970.774</b>	<b>944.192</b>	<b>1.041.480</b>	<b>1.147.280</b>	<b>1.150.342</b>	<b>1.200.554</b>	<b>1.177.673</b>
<b>ADMINISTRADAS POR OUTROS ÓRGÃOS [D]</b>	<b>18.317</b>	<b>18.259</b>	<b>23.561</b>	<b>49.692</b>	<b>32.151</b>	<b>33.233</b>	<b>27.224</b>	<b>31.477</b>	<b>34.356</b>	<b>38.555</b>	<b>28.479</b>	<b>32.059</b>	<b>26.807</b>	<b>36.593</b>	<b>36.378</b>	<b>34.967</b>	<b>37.916</b>	<b>43.203</b>	<b>41.730</b>	<b>42.357</b>
<b>TOTAL GERAL [E]=[C]+[D]</b>	<b>423.536</b>	<b>425.976</b>	<b>461.392</b>	<b>510.542</b>	<b>541.126</b>	<b>580.650</b>	<b>610.952</b>	<b>678.113</b>	<b>664.406</b>	<b>732.624</b>	<b>777.247</b>	<b>841.731</b>	<b>937.087</b>	<b>1.007.367</b>	<b>980.570</b>	<b>1.076.447</b>	<b>1.185.196</b>	<b>1.193.545</b>	<b>1.242.283</b>	<b>1.220.030</b>



**TABELA V**  
**ARRECAÇÃO DAS RECEITAS ADMINISTRADAS PELA RFB**  
**PERÍODO: 1995 A 2013**

UNIDADE: R\$ MILHÕES

PERÍODO	ARRECAÇÃO		VAR. % REAL S/ ANO ANTERIOR		PART. % NO PIB
	NOMINAL	(A PREÇOS DE DEZEMBRO/2014 - IPCA)	NOMINAL	(A PREÇOS DE DEZEMBRO/2014 - IPCA)	
1995	113.977	405.219	-	-	16,15
1996	132.834	407.717	16,54	0,62	15,74
1997	152.440	437.831	14,76	7,39	16,23
1998	165.440	460.850	8,53	5,26	16,89
1999	191.918	508.975	16,00	10,44	18,02
2000	220.815	547.417	15,06	7,55	18,72
2001	251.532	583.727	13,91	6,63	19,32
2002	302.390	646.636	20,22	10,78	20,46
2003	337.653	630.051	11,66	(2,56)	19,86
2004	396.710	694.068	17,49	10,16	20,43
2005	457.297	748.768	15,27	7,88	21,30
2006	514.986	809.672	12,62	8,13	21,73
2007	600.324	910.279	16,57	12,43	22,56
2008	676.272	970.774	12,65	6,65	22,30
2009	690.127	944.192	2,05	(2,74)	21,30
2010	799.760	1.041.480	15,89	10,30	21,21
2011	938.914	1.147.280	17,40	10,16	22,66
2012	992.089	1.150.342	5,66	0,27	22,59
2013	1.100.178	1.200.554	10,90	4,36	22,74

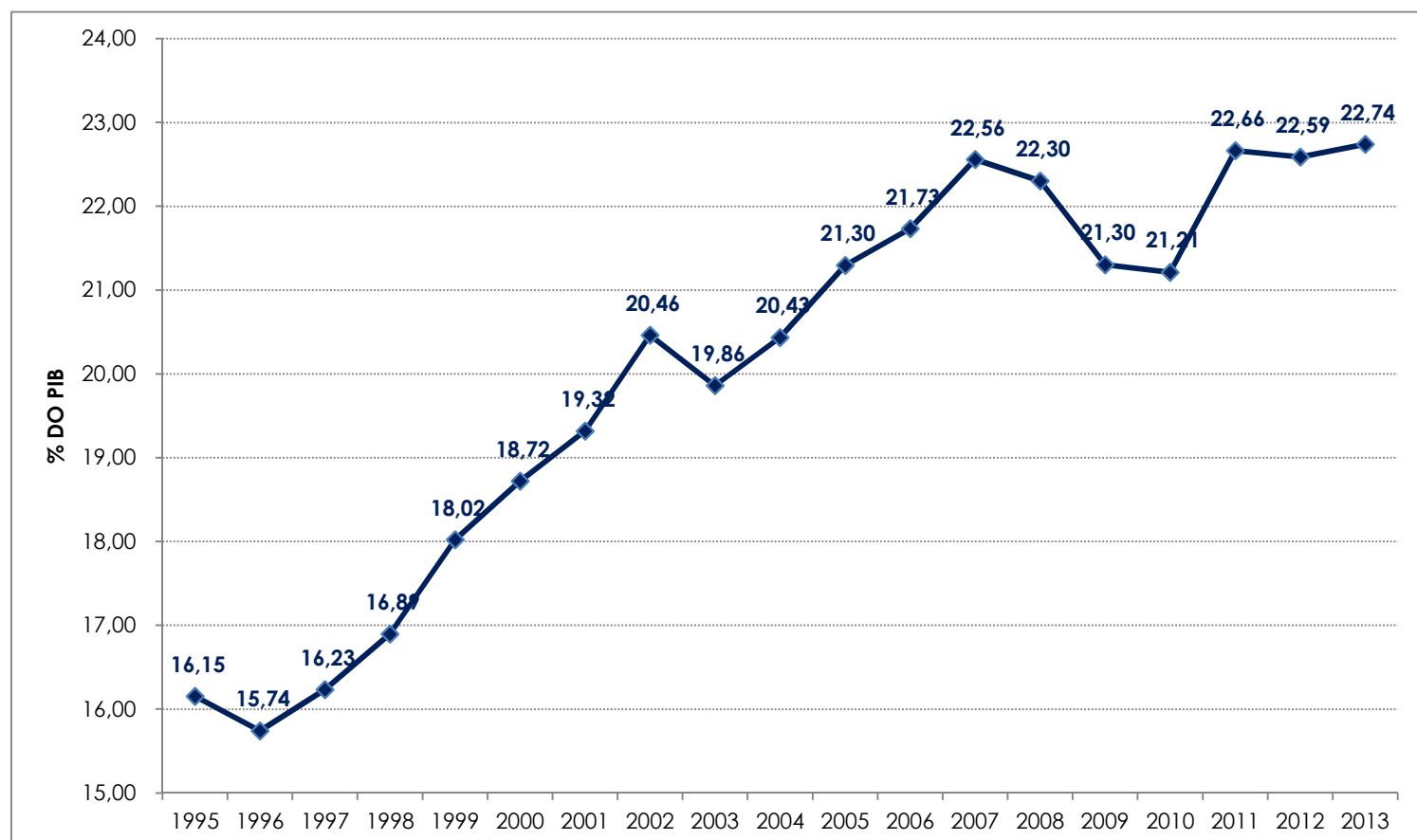

**GRÁFICO I**  
**ARRECADAÇÃO DOS IMPOSTOS E CONTRIBUIÇÕES ADMINISTRADOS PELA RFB**  
**PERÍODO: JANEIRO DE 2010 A DEZEMBRO DE 2014**  
**(A PREÇOS DE DEZEMBRO/2014 - IPCA)**

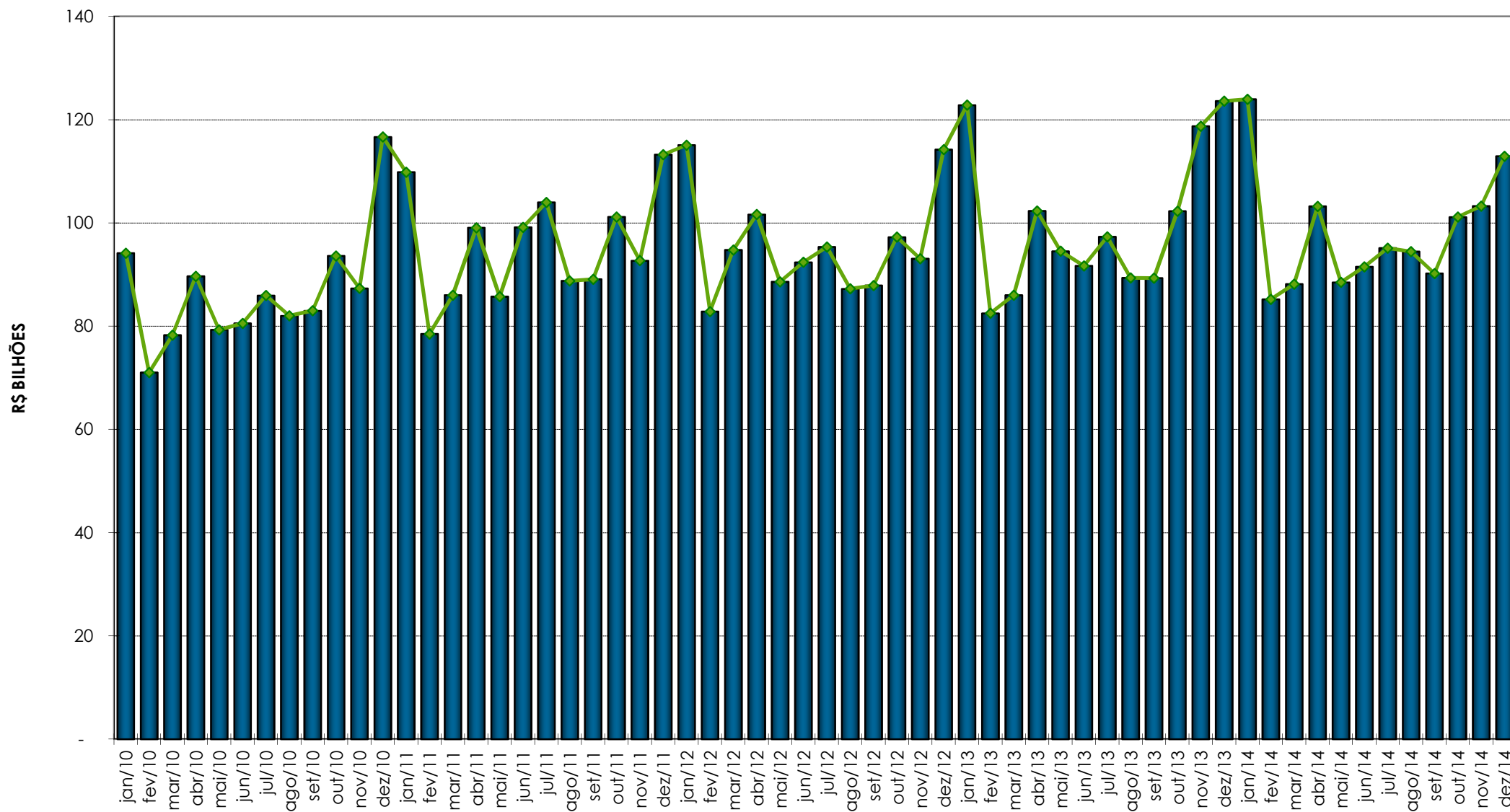

**GRÁFICO II**  
**ARRECAÇÃO DO I. RENDA, IPI (exceto Vinculado) E CONTRIBUIÇÕES ADMINISTRADOS PELA RFB**  
**PERÍODO: JANEIRO DE 2010 A DEZEMBRO DE 2014**  
**(A PREÇOS DE DEZEMBRO/2014 - IPCA)**

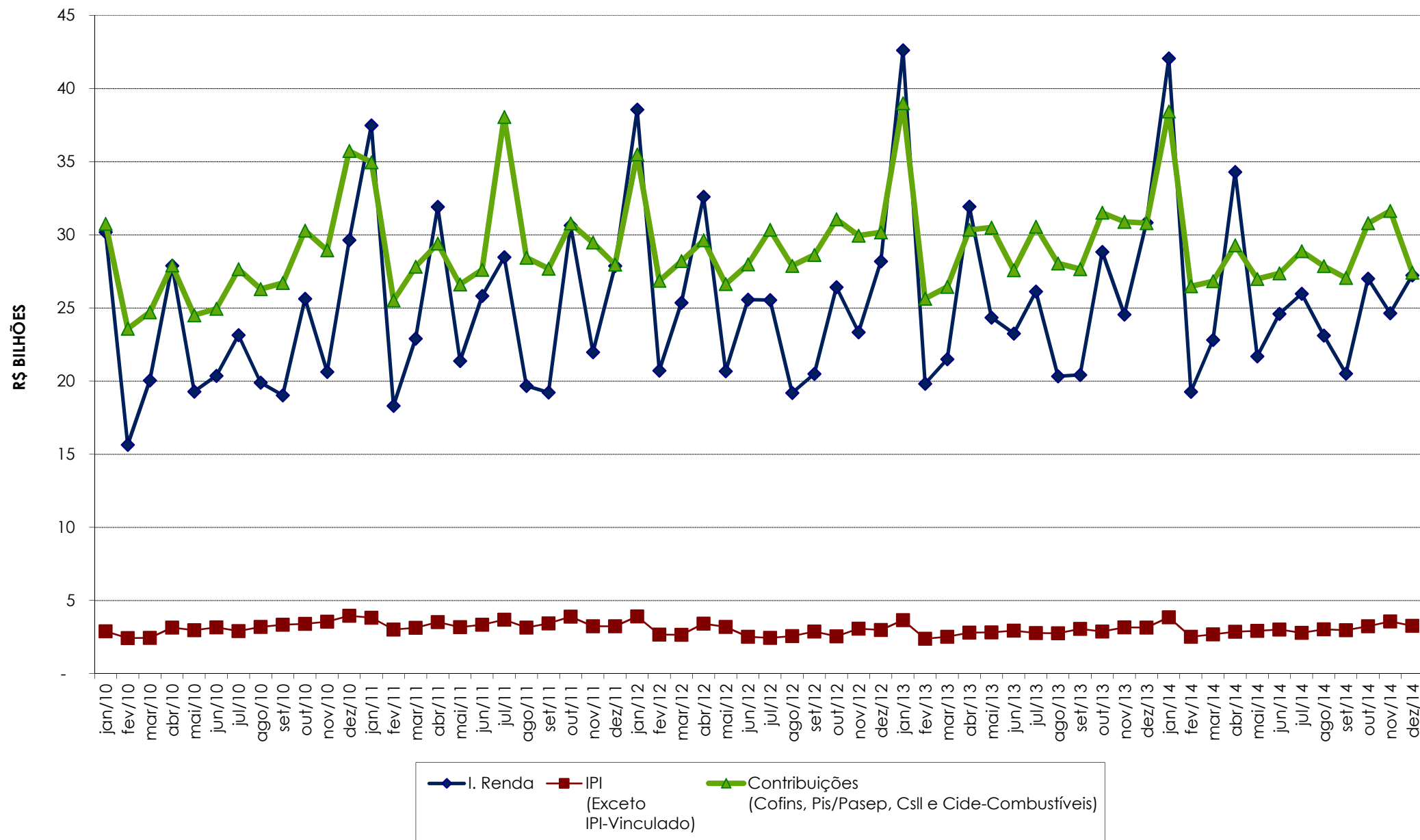

**GRÁFICO III**  
**VARIAÇÃO % REAL DA ARRECADAÇÃO DAS RECEITAS ADMINISTRADAS PELA RFB X VARIAÇÃO % REAL DO PIB**  
**PERÍODO: 1996 A 2013**

