

**Secretaria da Receita Federal do Brasil  
Centro de Estudos Tributários e Aduaneiros**

# **Análise da Arrecadação das Receitas Federais**

***Abril/2014***

**MINISTRO DA FAZENDA**

Guido Mantega

**SECRETÁRIO DA RECEITA FEDERAL DO BRASIL**

Carlos Alberto Freitas Barreto

**CENTRO DE ESTUDOS TRIBUTÁRIOS E ADUANEIROS**

Claudemir Rodrigues Malaquias

**COORDENADOR DE PREVISÃO E ANÁLISE**

Raimundo Eloi de Carvalho

**Análise da Arrecadação das Receitas Federais – Abril de 2014****Equipe Técnica**

Marcelo de Mello Gomide Loures  
Fábio Ávila de Castro  
Itamar Alves Barbosa Júnior  
Cristina Marcia Dias Hoffmann  
Marco Antonio Monteiro Machado  
Denise Rodrigues Kirsch  
Rosemary Rolando Deolindo  
Paula Cravo Borges  
Edijalmo Antonio da Cruz  
Luciana dos Anjos Reis  
Rogério Augusto de Oliveira Lima

É autorizada a reprodução total ou parcial do conteúdo desta publicação desde que citada a fonte.

Esplanada dos Ministérios, BL. P  
Edifício Sede do Ministério da Fazenda, 6º andar, sala 602  
Brasília – DF CEP - 70.048-900  
Brasil  
Tel.: (061) 3412.2633 / 3412-2634  
<http://www.receita.fazenda.gov.br/Arrecadacao/ResultadoArrec/2014/default.htm>

---

## **SUMÁRIO**

I. Considerações Gerais .....	1
II. Desempenho acumulado no ano em relação ao mesmo período do ano anterior .....	3
III. Desempenho do mês em relação ao mesmo mês do ano anterior .....	13
IV. Desempenho do mês em relação ao mês anterior .....	19
V. Informações Adicionais.....	20

## **ANEXOS**

. Tabela I (Arrecadação – Março e Abril/14 e Abril/13 – A preços correntes) .....	28
. Tabela I-A (Arrecadação – Março e Abril/14 e Abril/13 – IPCA) .....	29
. Tabela II (Arrecadação – Janeiro a Abril – 2014/2013 – A preços correntes) .....	30
. Tabela II-A (Arrecadação – Janeiro a Abril – 2014/2013 – IPCA) .....	31
. Tabela III (Arrecadação – Janeiro/09 a Abril /14 – A preços correntes) .....	32
. Tabela III-A (Arrecadação – Janeiro/09 a Abril 14 – IPCA) .....	33
. Gráfico I-A (Arrecadação – Janeiro/10 a Abril /14 – IPCA) .....	34
. Gráfico II-A (Arrecadação I. Renda, IPI e Contribuições – Janeiro/10 a Abril /14 – IPCA) .....	35

---

## ANÁLISE DA ARRECADAÇÃO DAS RECEITAS FEDERAIS ABRIL DE 2014

### I. CONSIDERAÇÕES GERAIS

A arrecadação das receitas federais (administradas pela Secretaria da Receita Federal do Brasil – RFB e de outras receitas recolhidas por Darf ou GPS, porém administradas por outros órgãos), atingiu o valor de **R\$ 105.884 milhões** no mês de abril de 2014 e de **R\$ 399.310 milhões** no período de janeiro a abril de 2014.

O quadro a seguir apresenta os valores mensais e acumulados da arrecadação do período de janeiro a abril de 2014 e 2013 e as variações nominais e reais.

#### ARRECADAÇÃO DAS RECEITAS FEDERAIS PERÍODO: JANEIRO A ABRIL - 2014/2013

UNIDADE: R\$ MILHÕES

RECEITAS	ABRIL				JANEIRO A ABRIL			
	ARRECADAÇÃO (PREÇOS CORRENTES)		VARIAÇÃO [A]/[B]%		ARRECADAÇÃO (PREÇOS CORRENTES)		VARIAÇÃO [C]/[D]%	
	2014 [A]	2013 [B]	NOMINAL	REAL (IPCA)	2014 [C]	2013 [D]	NOMINAL	REAL (IPCA)
ADMINISTRADAS PELA RFB	99.776	93.078	7,20	0,86	382.639	355.076	7,76	1,75
ADMINISTRADAS POR OUTROS ÓRGÃOS	6.109	5.635	8,41	2,00	16.671	15.368	8,48	2,42
<b>TOTAL</b>	<b>105.884</b>	<b>98.713</b>	<b>7,27</b>	<b>0,93</b>	<b>399.310</b>	<b>370.444</b>	<b>7,79</b>	<b>1,78</b>

**ARRECAÇÃO DAS RECEITAS FEDERAIS**  
**PERÍODO: JANEIRO A ABRIL - 2014/2013**  
**(A PREÇOS CORRENTES)**

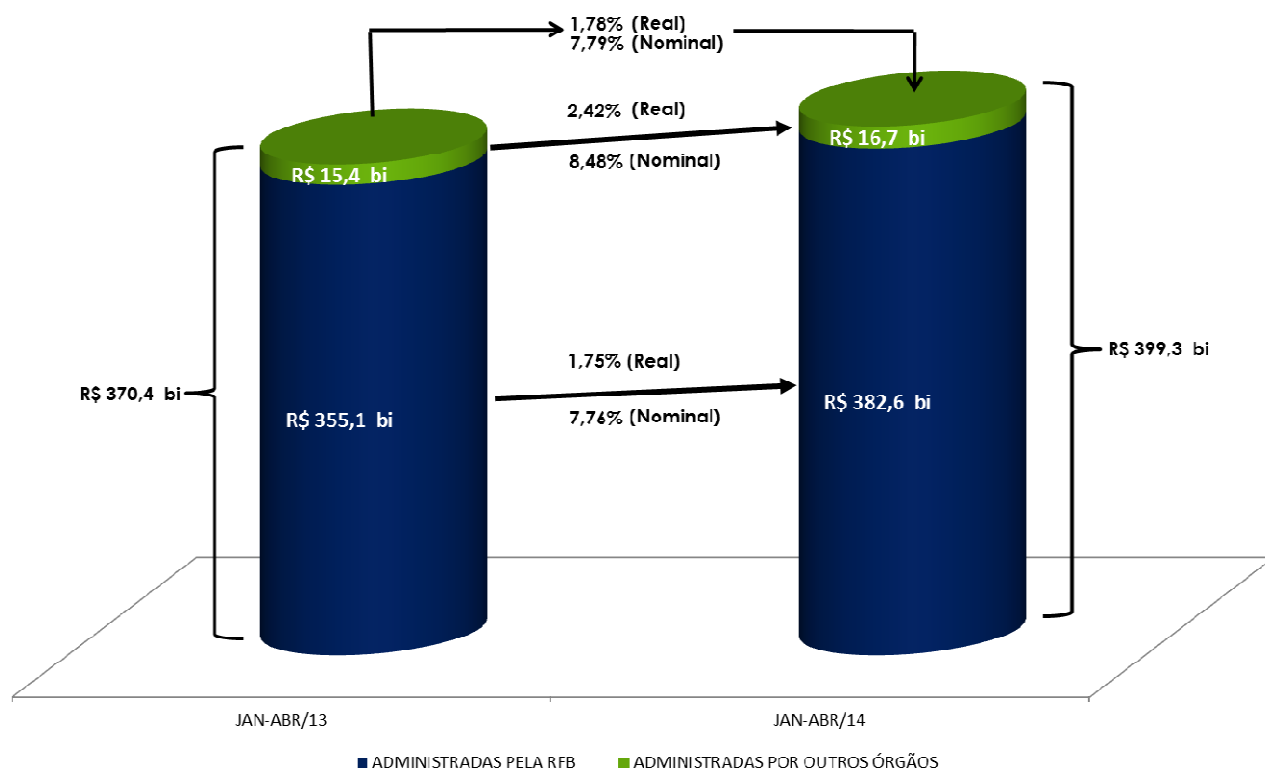

A análise detalhada do comportamento da arrecadação está contida nos itens II e III a seguir.

## II. RECEITAS ADMINISTRADAS PELA RFB - DESEMPENHO DA ARRECADAÇÃO ACUMULADA DE JANEIRO A ABRIL DE 2014 EM RELAÇÃO AO MESMO PERÍODO DE 2013 (Tabelas II, II-A, e II-B).

O desempenho da arrecadação das receitas administradas pela RFB no período de janeiro a abril de 2014, em relação a igual período de 2013, ocorreu, conforme demonstrado no quadro a seguir, encerrando o período com uma variação real acumulada, com atualização pelo IPCA, de **+1,75%**.

### DESEMPENHO DA ARRECADAÇÃO DAS RECEITAS ADMINISTRADAS PELA RFB

PERÍODO: JANEIRO A ABRIL - 2014/2013

UNIDADE: R\$ MILHÕES

MÊS	ARRECADAÇÃO (PREÇOS CORRENTES)		VARIAÇÃO (%)		
	JAN-ABR/14 [A]	JAN-ABR/13 [B]	NOMINAL [A]/[B]	REAL (IPCA) [A]/[B]	
				MÊS	ACUM.
JAN	117.136	109.934	6,55	0,91	0,91
FEV	81.069	74.271	9,15	3,29	1,87
MAR	84.658	77.792	8,83	2,52	2,06
ABR	99.776	93.078	7,20	0,86	1,75
<b>TOTAL</b>	<b>382.639</b>	<b>355.076</b>	<b>7,76</b>	<b>-</b>	<b>1,75</b>

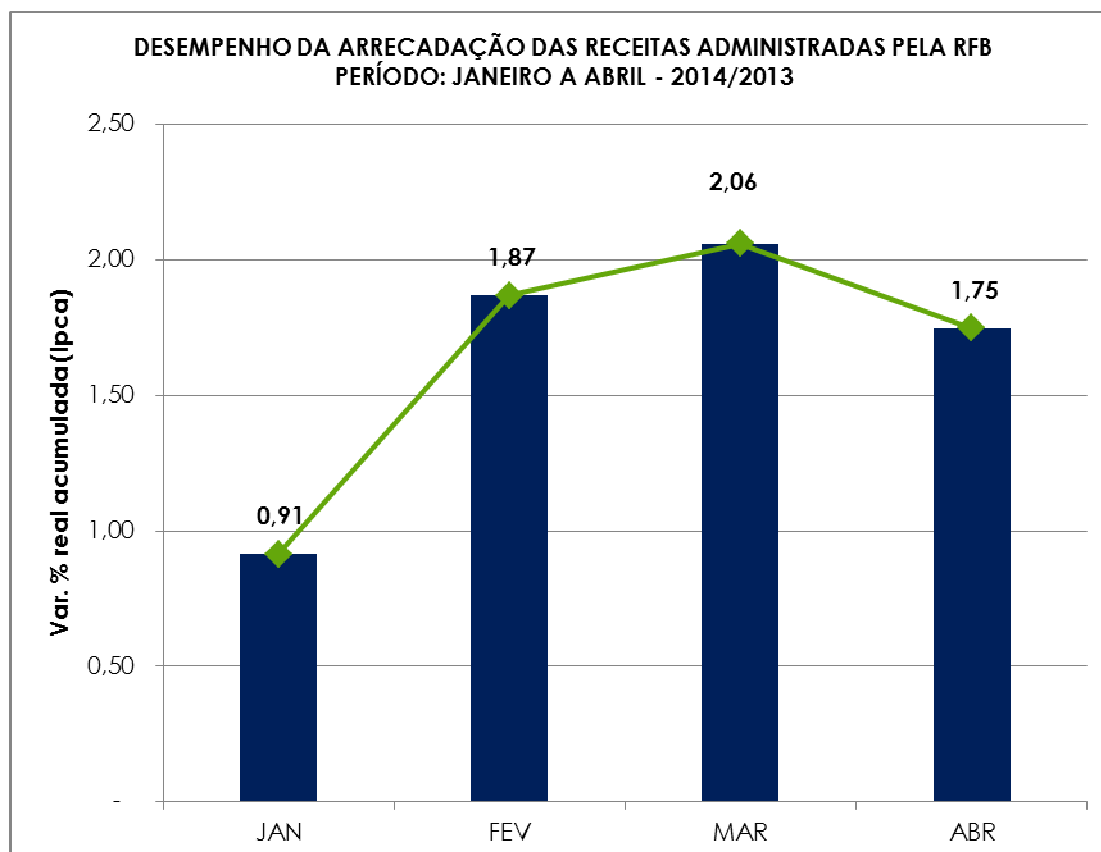

## II.1 Análise global

Esse resultado decorreu, principalmente, da conjugação dos seguintes fatores:

- redução na arrecadação do IRPJ/CSLL ocorrida, principalmente, nos meses de janeiro e fevereiro. Entretanto, a partir do mês de março/14, verificou-se uma reversão do comportamento na arrecadação desse grupo de tributos, principalmente em razão dos crescimentos observados nos recolhimentos de estimativas mensais, que, no mês de abril /14, apresentou incremento de 21,76% em relação ao mesmo mês do ano anterior;
- desonerações tributárias, em especial, folha de pagamento, Cide-Combustíveis, IPI-Automóveis e IOF-Crédito Pessoa Física;
- compensações tributárias, em especial referentes à Cofins/Pis;
- desempenho dos principais indicadores macroeconômicos que influenciam a arrecadação de tributos, conforme quadro a seguir.

INDICADORES MACROECONÔMICOS  
VARIAÇÃO % EM RELAÇÃO AO ANO ANTERIOR

INDICADOR	FATO GERADOR DA ARRECADAÇÃO	
	<u>MAR/14</u> <u>MAR/13</u>	<u>DEZ/13-MAR/14</u> <u>DEZ/12-MAR/13</u>
. PRODUÇÃO INDUSTRIAL (PIM/IBGE)	-0,90%	0,24%
. VENDAS DE BENS E SERVIÇOS (PMC/IBGE)	-5,63%	2,32%
. MASSA SALARIAL	10,71%	10,12%
. VALOR EM DÓLAR DAS IMPORTAÇÕES	-4,54%	2,38%

Os quadros e o gráfico, a seguir, destacam os principais tributos e setores que, individualmente, mais contribuíram para o resultado global.

**ARRECAÇÃO DAS RECEITAS ADMINISTRADAS PELA RFB**
**PERÍODO: JANEIRO A ABRIL - 2014/2013**
**(A PREÇOS DE ABRIL/2014 - IPCA)**

UNIDADE: R\$ MILHÕES

RECEITAS	JAN-ABR/14 [A]	JAN-ABR/13 [B]	DIFERENÇAS		PART. % NA VARIAÇÃO TOTAL
			[A]-[B]	[A]/[B]%	
RECEITA PREVIDENCIÁRIA	112.013	109.039	2.975	2,73	44,71
IRRF-RENDIMENTOS DO TRABALHO	30.843	29.468	1.375	4,67	20,67
IRRF-RENDIMENTOS DE RESIDENTES NO EXTERIOR	6.789	5.522	1.267	22,95	19,05
IRRF-RENDIMENTOS DE CAPITAL	11.016	9.842	1.174	11,93	17,65
I. IMPORTAÇÃO / IPI-VINCULADO	17.739	16.849	889	5,28	13,37
IPI (Exceto Vinculado)	11.476	10.947	529	4,83	7,95
COFINS / PIS-PASEP	81.458	82.360	(902)	(1,10)	(13,56)
IOF	9.385	10.294	(910)	(8,84)	(13,67)
IRPJ /CSLL	79.062	80.856	(1.794)	(2,22)	(26,96)
DEMAIS RECEITAS ADMINISTRADAS	27.410	25.360	2.050	8,08	30,81
<b>RECEITA ADMINISTRADA PELA RFB</b>	<b>387.191</b>	<b>380.538</b>	<b>6.653</b>	<b>1,75</b>	<b>100,00</b>

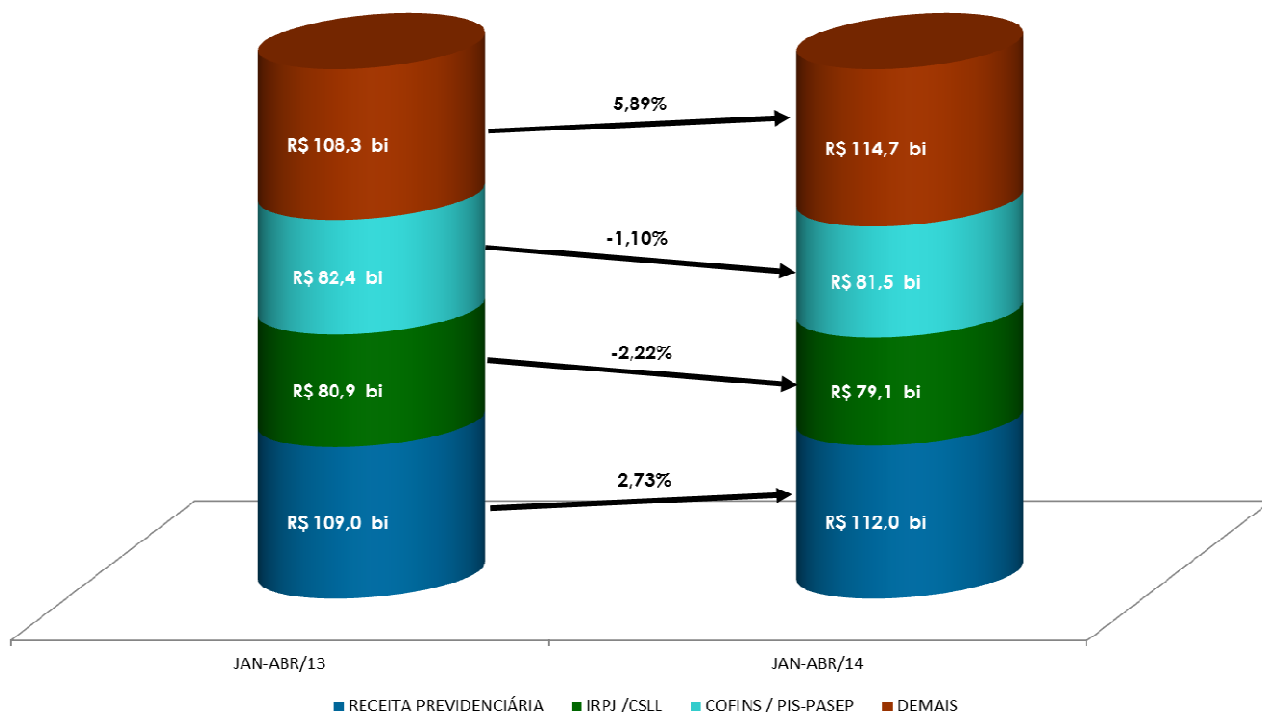
**ARRECAÇÃO DAS RECEITAS ADMINISTRADAS PELA RFB**
**PERÍODO: JANEIRO A ABRIL - 2014/2013**
**(A PREÇOS DE ABRIL/14 - IPCA)**



**ARRECAÇÃO DA RECEITA ADMINISTRADA PELA RFB POR DIVISÃO ECONÔMICA (EXCETO RECEITAS PREVIDENCIÁRIAS)**
**PERÍODO: JANEIRO A ABRIL - 2014/2013**
**(A PREÇOS DE ABRIL/2014 - IPCA)**

UNIDADE: R\$ MILHÕES

DIVISÃO ECONÔMICA (CNAE)	ARRECAÇÃO		DIFERENÇAS		PART. % NA VARIÇÃO TOTAL
	JAN-ABR/14 [A]	JAN-ABR/13 [B]	[A]-[B]	[A]/[B]%	
. ADMIN. PÚBLICA, DEFESA E SEGURIDADE SOCIAL	16.879	15.397	1.483	9,63	40,31
. COMÉRCIO ATACADISTA	23.058	21.703	1.355	6,25	36,85
. COMBUSTÍVEIS	9.951	8.699	1.252	14,39	34,04
. SEGUROS E PREVIDÊNCIA COMPLEMENTAR	10.051	8.866	1.185	13,37	32,22
. EDUCAÇÃO	5.474	4.811	663	13,79	18,04
. SERV. DE ESCRIT., APOIO ADMINIST. E OUTROS SERV.	6.736	6.088	648	10,64	17,61
. ATIVIDADES DE ATENÇÃO À SAÚDE HUMANA	3.914	3.465	449	12,96	12,21
. ATIVIDADES IMOBILIÁRIAS	3.348	2.971	378	12,72	10,27
. FABRIC. DE EQUIP. DE INFORMÁTICA E ELETRÔNICOS	4.030	3.687	343	9,32	9,34
. OBRAS DE INFRA-ESTRUTURA	2.971	2.679	292	10,89	7,93
<b>SUBTOTAL [A]</b>	<b>86.413</b>	<b>78.364</b>	<b>8.049</b>	<b>10,27</b>	<b>218,81</b>
<b>DEMAIS [B]</b>	<b>188.765</b>	<b>193.135</b>	<b>(4.370)</b>	<b>(2,26)</b>	<b>(118,81)</b>
<b>TOTAL [C]=[A]+[B]</b>	<b>275.178</b>	<b>271.499</b>	<b>3.678</b>	<b>1,35</b>	<b>100,00</b>

## II.2 Análise por tributo

A seguir, estão discriminados os fatores que concorreram para o desempenho dos diversos tributos. As informações que aparecem logo após a denominação do tributo, entre parêntesis, representam o valor da arrecadação, no período de janeiro a abril de 2014, e a variação pelo IPCA, em relação ao mesmo período do ano anterior.

- **I. Importação (R\$ 12.673 milhões/+5,68%) e IPI-Vinculado (R\$ 5.065 milhões/+4,29%):** resultado decorrente, principalmente, da conjugação dos seguintes fatores: elevação de 2,38% no valor em dólar das importações e de 16,53% na taxa média de câmbio; redução de 4,78% na alíquota média efetiva do I. Importação e de 6,27% na alíquota média efetiva do IPI-Vinculado;
- **IPI - Fumo (R\$ 1.979 milhões/+10,70%):** houve acréscimo na arrecadação em decorrência, fundamentalmente, do aumento expressivo do volume de saída de cigarros dos estabelecimentos produtores em relação ao mesmo período do ano anterior;

- **IPI-Bebidas (R\$ 1.271 milhões/-10,02%):** decréscimo na arrecadação resultante de queda na produção e de compensações efetuadas por empresas do setor em relação ao mesmo período do ano anterior;
- **IPI-Automóveis (R\$ 1.411 milhões/+17,78%):** resultado decorrente, fundamentalmente, da recomposição gradual da alíquota do IPI incidente na aquisição de automóveis;
- **IPI-Outros (R\$ 6.816 milhões/+4,06%):** resultado influenciado, basicamente, pela conjugação dos seguintes fatores: a) recomposição da alíquota do IPI incidente sobre o setor de móveis e linha branca; b) acréscimo de 0,24% na produção industrial de dezembro de 2013 a março de 2014 em relação a dezembro de 2012 a março de 2013 (Pesquisa Industrial Mensal - Produção Física/ IBGE). A seguir, quadro demonstrativo da arrecadação desse tributo, destacando os principais setores;

**ARRECADAÇÃO DO IPI-OUTROS POR DIVISÃO ECONÔMICA**
**PERÍODO: JANEIRO A ABRIL - 2014/2013**
**(A PREÇOS DE ABRIL/2014 - IPCA)**

UNIDADE: R\$ MILHÕES

DIVISÃO ECONÔMICA (CNAE)	ARRECADAÇÃO		DIFERENÇAS		PART. % NA VARIÇÃO TOTAL
	JAN-ABR/14 [A]	JAN-ABR/13 [B]	[A]-[B]	[A]/[B]%	
. METALURGIA	581	435	146	33,68	54,99
. FABRIC. DE MÁQUINAS, APAR. E MATERIAIS ELÉTRICOS	423	327	96	29,22	35,90
. FABRICAÇÃO DE MÓVEIS	71	15	56	370,22	21,04
<b>SUBTOTAL [A]</b>	<b>1.075</b>	<b>777</b>	<b>298</b>	<b>38,35</b>	<b>111,93</b>
<b>DEMAIS [B]</b>	<b>5.741</b>	<b>5.773</b>	<b>(32)</b>	<b>(0,55)</b>	<b>(11,93)</b>
<b>TOTAL [C]=[A]+[B]</b>	<b>6.816</b>	<b>6.550</b>	<b>266</b>	<b>4,06</b>	<b>100,00</b>

- **IRPF (R\$ 10.569 milhões/+1,88%):** resultado decorrente do crescimento na arrecadação de Quotas-Declaração (+0,47%), Ganhos de Capital na Alienação de Bens (+20,33%), Carnê Leão (+5,39%), conjugado com o decréscimo de 19,14% no item outros;

**ARRECAÇÃO DO IRPF**  
**PERÍODO: JANEIRO A ABRIL - 2014/2013**  
**(A PREÇOS DE ABRIL/2014 - IPCA)**

UNIDADE: R\$ MILHÕES

DISCRIMINAÇÃO	ARRECAÇÃO		DIFERENÇAS	
	JAN-ABR/14 [A]	JAN-ABR/13 [B]	[A]-[B]	[A]/[B]%
QUOTAS-DECLARAÇÃO	5.818	5.791	27	0,47
GANHOS DE CAPITAL NA ALIENAÇÃO DE BENS	2.259	1.877	382	20,33
CARNÊ-LEÃO	1.306	1.239	67	5,39
OUTROS	1.186	1.467	(281)	(19,14)
<b>TOTAL</b>	<b>10.569</b>	<b>10.375</b>	<b>195</b>	<b>1,88</b>

- **IRPJ (R\$ 52.004 milhões/-3,08%) e CSLL (R\$ 27.058 milhões/ -0,52%):** resultado decorrente da redução na arrecadação dos itens apurados com base na estimativa mensal e ocorrida, principalmente, nos meses de janeiro e fevereiro e por parte das empresas do setor financeiro. Os quadros, a seguir, apresentam o desempenho da arrecadação dos principais itens do IRPJ e da CSLL, bem assim, dos setores que mais contribuíram para o resultado;

**ARRECAÇÃO DO IRPJ/CSLL**  
**PERÍODO: JANEIRO A ABRIL - 2014/2013**  
**(A PREÇOS DE ABRIL/2014 - IPCA)**

UNIDADE: R\$ MILHÕES

DISCRIMINAÇÃO	ARRECAÇÃO		DIFERENÇAS	
	JAN-ABR/14 [A]	JAN-ABR/13 [B]	[A]-[B]	[A]/[B]%
ESTIMATIVA MENSAL	33.800	38.510	(4.710)	(12,23)
FINANCEIRA	10.796	14.817	(4.021)	(27,14)
DEMAIS	23.004	23.693	(689)	(2,91)
DECLARAÇÃO DE AJUSTE	8.310	6.662	1.647	24,72
FINANCEIRA	4.434	2.885	1.549	53,68
DEMAIS	3.876	3.778	98	2,61
LUCRO PRESUMIDO	20.444	19.175	1.268	6,62
OUTROS	16.509	16.509	1	0,00
<b>TOTAL</b>	<b>79.062</b>	<b>80.856</b>	<b>(1.794)</b>	<b>(2,22)</b>

**ARRECAÇÃO DO IRPJ/CSLL POR DIVISÃO ECONÔMICA**
**PERÍODO: JANEIRO A ABRIL - 2014/2013**
**(A PREÇOS DE ABRIL/2014 - IPCA)**

UNIDADE: R\$ MILHÕES

DIVISÃO ECONÔMICA (CNAE)	ARRECAÇÃO		DIFERENÇAS		PART. % NA VARIÇÃO TOTAL
	JAN-ABR/14 [A]	JAN-ABR/13 [B]	[A]-[B]	[A]/[B]%	
. ENTIDADES FINANCEIRAS	13.154	16.617	(3.463)	(20,84)	193,06
. EXTRAÇÃO DE MINERAIS METÁLICOS	975	2.099	(1.124)	(53,56)	62,68
. FABRICAÇÃO DE VEÍCULOS AUTOMOTORES	661	1.117	(456)	(40,83)	25,42
. FABRICAÇÃO DE PRODUTOS QUÍMICOS	1.107	1.341	(234)	(17,46)	13,05
. TELECOMUNICAÇÕES	1.211	1.425	(214)	(15,02)	11,93
. EXTRAÇÃO DE PETRÓLEO E GÁS NATURAL	386	561	(176)	(31,29)	9,79
. FABRICAÇÃO DE BEBIDAS	540	663	(123)	(18,54)	6,85
. FABRICAÇÃO DE CELULOSE, PAPEL E PROD. DE PAPEL	373	445	(72)	(16,10)	3,99
. EXTRAÇÃO DE MINERAIS NÃO-METÁLICOS	182	220	(39)	(17,51)	2,15
. FABRICAÇÃO DE PRODUTOS DIVERSOS	208	245	(37)	(15,23)	2,08
<b>SUBTOTAL [A]</b>	<b>18.796</b>	<b>24.734</b>	<b>(5.938)</b>	<b>(24,01)</b>	<b>331,01</b>
<b>DEMAIS [B]</b>	<b>60.266</b>	<b>56.123</b>	<b>4.144</b>	<b>7,38</b>	<b>(231,01)</b>
<b>TOTAL [C]=[A]+[B]</b>	<b>79.062</b>	<b>80.856</b>	<b>(1.794)</b>	<b>(2,22)</b>	<b>100,00</b>

- **IRRF-Rendimentos do Trabalho (R\$ 30.843 milhões/+7,64%):** resultado decorrente da variação nominal de +10,12% (IPCA +4,05%) da massa salarial habitual;
- **IRRF-Rendimentos de Capital (R\$ 11.016 milhões/+11,93%):** o resultado reflete, principalmente, os seguintes acréscimos nominais: 37,57% na arrecadação do imposto de renda incidente sobre fundos de renda fixa; 21,38% na arrecadação do item juros sobre capital próprio e 45,92% na arrecadação do item Outros, decorrente da reclassificação de alguns códigos de receita relativos à tributação dos rendimentos de fundos de previdência privada do IRRF-Rendimentos do Trabalho para o IRRF-Rendimentos do Capital;
- **IRRF-Rendimentos de Residentes no Exterior (R\$ 6.789 milhões/+22,95%):** maiores acréscimos nominais observados nos itens royalties e assistência técnica (+31,03%) e juros sobre capital próprio (+58,55%);
- **IOF (R\$ 9.385 milhões/-8,84%):** resultado explicado pelos seguintes itens: a) queda significativa na arrecadação do IOF - operações de câmbio - entrada de moeda, conforme desoneração constante do Decreto 8.023/13; b) acréscimo

na arrecadação das operações de câmbio – saída de moeda, em decorrência do aumento da alíquota do IOF – câmbio para saques no exterior com cartão de crédito ou de débito, para aquisição de moeda estrangeira em cheques de viagens e para carregamento de cartão internacional pré-pago, destinados a atender gastos pessoais em viagens internacionais, de 0,38 para 6,38%;

**ARRECADAÇÃO DO IOF**  
**PERÍODO: JANEIRO A ABRIL - 2014/2013**  
**(A PREÇOS DE ABRIL/2014 - IPCA)**

UNIDADE: R\$ MILHÕES

DISCRIMINAÇÃO	ARRECADAÇÃO		DIFERENÇAS	
	JAN-ABR/14 [A]	JAN-ABR/13 [B]	[A]-[B]	[A]/[B]%
OPERAÇÕES DE CRÉDITO - PESSOA JURÍDICA	3.220	3.469	(249)	(7,19)
OPERAÇÕES DE CRÉDITO - PESSOA FÍSICA	3.011	3.159	(148)	(4,67)
OPERAÇÕES DE CÂMBIO - SAÍDA DE MOEDA	1.052	876	176	20,05
OPER. DE CÂMBIO - ENTRADA DE MOEDA	257	934	(677)	(72,46)
<b>SUBTOTAL [A]</b>	<b>7.540</b>	<b>8.438</b>	<b>(898)</b>	<b>(10,64)</b>
CONTRATOS DE DERIVATIVOS	0	118	(118)	(99,94)
DEMAIS	1.845	1.738	107	6,13
<b>SUBTOTAL [B]</b>	<b>1.845</b>	<b>1.857</b>	<b>(12)</b>	<b>(0,63)</b>
<b>TOTAL</b>	<b>9.385</b>	<b>10.294</b>	<b>(910)</b>	<b>(8,84)</b>

- **COFINS (R\$ 64.096 milhões/-1,23%) e PIS/PASEP (R\$ 17.362 milhões/-0,59):** o resultado explicado, principalmente, por: a) crescimento de 2,32% do volume de vendas de dezembro de 2013 a março de 2014 em relação a dezembro de 2012 a março de 2013 (PMC-IBGE); b) compensações tributárias efetuadas no primeiro trimestre de 2013; c) alteração da base de cálculo do PIS/Cofins – Importação, em conformidade com a Lei 12.865/12. O quadro a seguir apresenta a arrecadação dos principais itens e dos principais setores econômicos;

**ARRECAÇÃO DA COFINS/PIS-PASEP**  
**PERÍODO: JANEIRO A ABRIL - 2014/2013**  
**(A PREÇOS DE ABRIL/2014 - IPCA)**

UNIDADE: R\$ MILHÕES

DISCRIMINAÇÃO	ARRECAÇÃO		DIFERENÇAS	
	JAN-ABR/14 [A]	JAN-ABR/13 [B]	[A]-[B]	[A]/[B]%
IMPORTAÇÃO	13.761	15.596	(1.835)	(11,77)
OUTROS	67.697	66.764	933	1,40
<b>TOTAL</b>	<b>81.458</b>	<b>82.360</b>	<b>(902)</b>	<b>(1,10)</b>

**ARRECAÇÃO DA COFINS/PIS-PASEP POR DIVISÃO ECONÔMICA**  
**PERÍODO: JANEIRO A ABRIL - 2014/2013**  
**(A PREÇOS DE ABRIL/2014 - IPCA)**

UNIDADE: R\$ MILHÕES

DIVISÃO ECONÔMICA (CNAE)	ARRECAÇÃO		DIFERENÇAS		PART. % NA VARIAÇÃO TOTAL
	JAN-ABR/14 [A]	JAN-ABR/13 [B]	[A]-[B]	[A]/[B]%	
. COMÉRCIO VAREJISTA	4.403	5.307	(904)	(17,04)	100,21
. FABRICAÇÃO DE VEÍCULOS AUTOMOTORES	4.222	4.919	(697)	(14,18)	77,30
. ELETRICIDADE	3.094	3.492	(398)	(11,40)	44,12
. TRANSPORTE TERRESTRE	1.776	2.048	(272)	(13,29)	30,16
. FABRICAÇÃO DE PRODUTOS QUÍMICOS	1.741	1.986	(245)	(12,36)	27,21
. TELECOMUNICAÇÕES	1.661	1.860	(199)	(10,71)	22,07
. FABRICAÇÃO DE MÁQUINAS E EQUIPAMENTOS	1.426	1.590	(165)	(10,35)	18,25
. CONSTRUÇÃO DE EDIFÍCIOS	1.606	1.735	(129)	(7,41)	14,26
. FABRICAÇÃO DE BEBIDAS	662	769	(107)	(13,92)	11,86
. EXTRAÇÃO DE MINERAIS METÁLICOS	185	276	(91)	(33,08)	10,13
<b>SUBTOTAL [A]</b>	<b>20.775</b>	<b>23.983</b>	<b>(3.208)</b>	<b>(13,38)</b>	<b>355,56</b>
<b>DEMAIS [B]</b>	<b>60.683</b>	<b>58.377</b>	<b>2.306</b>	<b>3,95</b>	<b>(255,56)</b>
<b>TOTAL [C]=[A]+[B]</b>	<b>81.458</b>	<b>82.360</b>	<b>(902)</b>	<b>(1,10)</b>	<b>100,00</b>

- **Cide-Combustíveis (R\$ 3 milhões/-15,77%):** as alíquotas da CIDE da gasolina e do diesel encontram-se zeradas;
- **Outras receitas administradas pela RFB (R\$ 4.987 milhões/+28,21%):** resultado influenciado pelos recolhimentos relativos aos Parcelamentos da Lei 12.865/13 e pelo crescimento de 18,70% da arrecadação de loterias;
- **Receita Previdenciária (R\$ 112.013 milhões/+2,73%):** a Receita Própria apresentou crescimento real, pelo IPCA, de +1,74% e as Demais cresceram +10,65%;

**ARRECAÇÃO DA RECEITA PREVIDENCIÁRIA**
**PERÍODO: JANEIRO A ABRIL - 2014/2013**
**(A PREÇOS DE ABRIL/2014 - IPCA)**

UNIDADE: R\$ MILHÕES

RECEITA PREVIDENCIÁRIA	ARRECAÇÃO		DIFERENÇAS	
	JAN-ABR/14 [A]	JAN-ABR/13 [B]	[A]-[B]	[A]/[B]%
PRÓPRIA	98.577	96.894	1.682	1,74
DEMAIS	13.437	12.144	1.293	10,65
<b>TOTAL</b>	<b>112.013</b>	<b>109.039</b>	<b>2.975</b>	<b>2,73</b>

O resultado decorreu, principalmente, em razão das desonerações sobre a folha de pagamentos, em especial, daquelas instituídas pelas Leis 12.715/12, 12.794/13 e 12.844/13.

A massa salarial habitual, do período de dezembro de 2013 a março de 2014, apurada pela PME/IBGE nas seis principais regiões metropolitanas brasileiras, apresentou crescimento nominal de +10,12% em relação a igual período do ano anterior (IPCA +4,05%).

O Cadastro Geral de Empregados e Desempregados (CAGED/MTE) apresentou até o mês de março de 2014 um saldo positivo de 344.984 empregos. A contribuição dos principais setores para esse resultado foi a seguinte: serviços (+223,24 mil postos), indústria de transformação (+101,11 mil postos) e construção civil (+70,30 mil postos). O comércio obteve um resultado negativo de 78,38 mil postos. Nos últimos doze meses foram gerados 1.027.406 postos de trabalho.



### **III. RECEITAS ADMINISTRADAS PELA RFB - DESEMPENHO DA ARRECADAÇÃO DE ABRIL DE 2014 EM RELAÇÃO A ABRIL DE 2013 (Tabelas I, I-A, e II-B).**

#### **III.1 Análise global**

A arrecadação das Receitas Administradas pela RFB apresentou, no mês de abril de 2014, variação real (IPCA) de **+0,86%** em relação ao mesmo mês do ano anterior.

O resultado do mês, além dos indicadores macroeconômicos, é explicado por compensações, principalmente no PIS/Cofins, e pelas desonerações tributárias, em especial, folha de pagamento, Cide-Combustíveis, IPI-Automóveis e IOF-Crédito Pessoa Física.

#### **III.2 Análise por tributo**

A seguir, estão discriminados os fatores que concorreram para o desempenho dos diversos tributos. A informação inserida logo após a denominação do tributo, entre parêntesis, representa o valor da arrecadação no mês de abril de 2014 e a variação real (IPCA) em relação ao mesmo mês do ano anterior.

- **I. Importação (R\$ 2.956 milhões/-7,42%) e IPI-Vinculado (R\$ 1.265 milhões/-4,50%):** resultado decorrente, principalmente, da conjugação dos seguintes fatores: elevação de 11,52% na taxa média de câmbio; redução de 4,54% no valor em dólar (volume) das importações; de 6,77% na alíquota média efetiva do I. Importação e de 3,72% na alíquota média efetiva do IPI-Vinculado;
- **IPI-Fumo (R\$ 296 milhões/-23,52%):** decréscimo na arrecadação, resultante de queda na produção por empresas do setor, em relação ao mesmo mês do ano anterior (PIM/ PF - IBGE - Abril/2014);
- **IPI-Bebidas (R\$ 271 milhões/+2,79%):** acréscimo na arrecadação, resultante de aumento na produção por empresas do setor, em relação ao mesmo mês do ano anterior (PIM/ PF - IBGE - Abril/2014);
- **IPI-Automóveis (R\$ 391 milhões/+10,51%):** resultado decorrente da recomposição gradual da alíquota do IPI incidente sobre a aquisição de automóveis, conforme Decretos 7.971/13 e 8.168/13;



- **IPI-Outros (R\$ 1.794 milhões/+5,92%):** resultado influenciado pela conjugação dos seguintes fatores: a) recomposição da alíquota do IPI incidente sobre o setor de móveis e linha branca; b) redução de 0,90% na produção industrial de março de 2014 em relação a março de 2013 (Pesquisa Industrial Mensal - Produção Física/ IBGE). A seguir, quadro demonstrativo da arrecadação desse tributo, destacando os principais setores;

**ARRECADAÇÃO DO IPI-OUTROS POR DIVISÃO ECONÔMICA**
**PERÍODO: ABRIL - 2014/2013**
**(A PREÇOS DE ABRIL/2014 - IPCA)**

UNIDADE: R\$ MILHÕES

DIVISÃO ECONÔMICA (CNAE)	ARRECADAÇÃO		DIFERENÇAS		PART. % NA VARIACÃO TOTAL
	ABR/14 [A]	ABR/13 [B]	[A]-[B]	[A]/[B]%	
. METALURGIA	143	98	45	46,06	45,03
. FABRIC. DE MÁQUINAS, APAR. E MATERIAIS ELÉTRICOS	131	97	33	34,27	33,31
. FABRICAÇÃO DE MÓVEIS	19	5	14	273,05	13,98
<b>SUBTOTAL [A]</b>	<b>293</b>	<b>201</b>	<b>93</b>	<b>46,15</b>	<b>92,32</b>
<b>DEMAIS [B]</b>	<b>1.501</b>	<b>1.493</b>	<b>8</b>	<b>0,52</b>	<b>7,68</b>
<b>TOTAL [C]=[A]+[B]</b>	<b>1.794</b>	<b>1.694</b>	<b>100</b>	<b>5,92</b>	<b>100,00</b>

- **IRPF (R\$ 6.810 milhões/-1,61%):** o resultado é explicado, principalmente, pelos decréscimos de 0,06% na arrecadação de imposto incidente sobre Quotas-Declaração, de 7,25% na arrecadação Ganhos de Capital na alienação de Bens, de 6,11% em Carnê-Leão e de 8,13% em outros, conforme observado no quadro a seguir;

**ARRECADAÇÃO DO IRPF**
**PERÍODO: ABRIL - 2014/2013**
**(A PREÇOS DE ABRIL/2014 - IPCA)**

UNIDADE: R\$ MILHÕES

DISCRIMINAÇÃO	ARRECADAÇÃO		DIFERENÇAS	
	ABR/14 [A]	ABR/13 [B]	[A]-[B]	[A]/[B]%
QUOTAS-DECLARAÇÃO	5.417	5.420	(3)	(0,06)
GANHOS DE CAPITAL NA ALIENAÇÃO DE BENS	636	685	(50)	(7,25)
CARNÊ-LEÃO	343	365	(22)	(6,11)
OUTROS	415	451	(37)	(8,13)
<b>TOTAL</b>	<b>6.810</b>	<b>6.922</b>	<b>(112)</b>	<b>(1,61)</b>

- **IRPJ (R\$ 13.462 milhões/+11,50%) e CSLL (R\$ 7.069 milhões/+14,08%):** A arrecadação de abril referente a esses tributos aumentou 12,38% em relação a abril de 2013. Os quadros, a seguir, apresentam o desempenho da arrecadação dos principais itens do IRPJ e da CSLL, bem assim, dos setores que mais contribuíram para o resultado;

**ARRECADAÇÃO DO IRPJ/CSLL**  
**PERÍODO: ABRIL - 2014/2013**  
**(A PREÇOS DE ABRIL/2014 - IPCA)**

UNIDADE: R\$ MILHÕES

DISCRIMINAÇÃO	ARRECADAÇÃO		DIFERENÇAS	
	ABR/14 [A]	ABR/13 [B]	[A]-[B]	[A]/[B]%
ESTIMATIVA MENSAL	7.831	6.431	1.399	21,76
FINANCEIRA	2.524	1.688	836	49,51
DEMAIS	5.307	4.743	563	11,88
DECLARAÇÃO DE AJUSTE	51	32	18	56,72
BALANÇO TRIMESTRAL	2.122	1.998	125	6,25
LUCRO PRESUMIDO	7.998	7.367	631	8,56
OUTROS	2.529	2.441	88	3,61
<b>TOTAL</b>	<b>20.530</b>	<b>18.269</b>	<b>2.261</b>	<b>12,38</b>

**ARRECADAÇÃO DO IRPJ/CSLL POR DIVISÃO ECONÔMICA**  
**PERÍODO: ABRIL - 2014/2013**  
**(A PREÇOS DE ABRIL/2014 - IPCA)**

UNIDADE: R\$ MILHÕES

DIVISÃO ECONÔMICA (CNAE)	ARRECADAÇÃO		DIFERENÇAS		PART. % NA VARIAÇÃO TOTAL
	ABR/14 [A]	ABR/13 [B]	[A]-[B]	[A]/[B]%	
. ENTIDADES FINANCEIRAS	2.360	1.724	636	36,87	28,11
. ELETRICIDADE	985	567	418	73,63	18,47
. SEGUROS E PREVIDÊNCIA COMPLEMENTAR	602	401	201	50,22	8,90
. EXTRAÇÃO DE PETRÓLEO E GÁS NATURAL	213	71	142	198,55	6,26
. ATIVIDADES AUXILIARES DO SETOR FINANCEIRO	588	453	135	29,85	5,98
. SERV. DE ESCRIT., APOIO ADMINIST. E OUTROS SERV.	575	455	119	26,16	5,27
. ATIVIDADES IMOBILIÁRIAS	833	714	118	16,54	5,22
. ATIVIDADES DE ATENÇÃO À SAÚDE HUMANA	583	505	78	15,48	3,46
. TRANSPORTE TERRESTRE	530	458	72	15,68	3,18
. CAPTAÇÃO, TRATAMENTO E DISTRIBUIÇÃO DE ÁGUA	285	219	66	30,25	2,93
<b>SUBTOTAL [A]</b>	<b>7.553</b>	<b>5.568</b>	<b>1.985</b>	<b>35,65</b>	<b>87,78</b>
<b>DEMAIS [B]</b>	<b>12.977</b>	<b>12.701</b>	<b>276</b>	<b>2,18</b>	<b>12,22</b>
<b>TOTAL [C]=[A]+[B]</b>	<b>20.530</b>	<b>18.269</b>	<b>2.261</b>	<b>12,38</b>	<b>100,00</b>

- **IRRF-Rendimentos do Trabalho (R\$ 7.087 milhões/+0,69%):** resultado decorrente da variação nominal da massa salarial habitual de +10,71% (IPCA +4,29%) do mês de fevereiro de 2014 em relação ao mesmo período de 2013;
- **IRRF-Rendimentos de Capital (R\$ 3.002 milhões/+14,88%):** o resultado reflete, principalmente, os acréscimos nominais de 77,65% na arrecadação do imposto de renda incidente sobre juros sobre capital próprio e de 53,45% na arrecadação do item Fundos de Renda Fixa;
- **IRRF-Rendimentos de Residentes no Exterior (R\$ 2.025 milhões/+40,63%):** resultado influenciado, principalmente, pelos acréscimos nominais de 158,35% no item juros sobre capital próprio e de 16,08% no item royalties e assistência técnica;
- **IOF (R\$ 2.429 milhões/-12,11%):** resultado explicado pelos seguintes itens: a) queda significativa na arrecadação do IOF - operações de câmbio - entrada de moeda, conforme desoneração constante do Decreto 8.023/13; b) acréscimo na arrecadação das operações de câmbio – saída de moeda, em decorrência do aumento da alíquota do IOF - câmbio para saques no exterior com cartão de crédito ou de débito, para aquisição de moeda estrangeira em cheques de viagens e para carregamento de cartão internacional pré-pago, destinados a atender gastos pessoais em viagens internacionais, de 0,38 para 6,38%;

**ARRECAÇÃO DO IOF**  
**PERÍODO: ABRIL - 2014/2013**  
**(A PREÇOS DE ABRIL/2014 - IPCA)**

UNIDADE: R\$ MILHÕES

DISCRIMINAÇÃO	ARRECAÇÃO		DIFERENÇAS	
	ABR/14 [A]	ABR/13 [B]	[A]-[B]	[A]/[B]%
OPERAÇÕES DE CRÉDITO - PESSOA JURÍDICA	846	902	(57)	(6,28)
OPERAÇÕES DE CRÉDITO - PESSOA FÍSICA	765	836	(70)	(8,42)
OPERAÇÕES DE CÂMBIO - SAÍDA DE MOEDA	289	225	64	28,61
OPER. DE CÂMBIO - ENTRADA DE MOEDA	72	329	(257)	(78,04)
<b>SUBTOTAL [A]</b>	<b>1.973</b>	<b>2.292</b>	<b>(320)</b>	<b>(13,94)</b>
CONTRATOS DE DERIVATIVOS	0	35	(35)	(99,98)
DEMAIS	456	436	20	4,64
<b>SUBTOTAL [B]</b>	<b>456</b>	<b>471</b>	<b>(15)</b>	<b>(3,22)</b>
<b>TOTAL</b>	<b>2.429</b>	<b>2.763</b>	<b>(335)</b>	<b>(12,11)</b>

- **COFINS (R\$ 15.192 milhões/-8,84%) e PIS/PASEP (R\$ 4.014 milhões/-8,06%):** esse resultado decorreu, fundamentalmente, da combinação dos seguintes fatores: a) decréscimo real de 5,63% do volume de vendas de março de 2014 em relação a março de 2013 (PMC-IBGE); b) compensações tributárias; c) alteração da base de cálculo do PIS/Cofins – Importação, em conformidade com a Lei 12.865/12. O quadro a seguir apresenta a arrecadação dos principais itens e dos principais setores econômicos;

**ARRECADAÇÃO DA COFINS/PIS-PASEP**
**PERÍODO: ABRIL - 2014/2013**
**(A PREÇOS DE ABRIL/2014 - IPCA)**

UNIDADE: R\$ MILHÕES

DISCRIMINAÇÃO	ARRECADAÇÃO		DIFERENÇAS	
	ABR/14 [A]	ABR/13 [B]	[A]-[B]	[A]/[B]%
IMPORTAÇÃO	3.306	4.107	(801)	(19,51)
DEP. JUD./ADM. / ACRÉSC. LEGAIS	662	797	(136)	(17,00)
OUTROS	15.238	16.126	(888)	(5,51)
<b>TOTAL</b>	<b>19.206</b>	<b>21.031</b>	<b>(1.825)</b>	<b>(8,68)</b>

**ARRECADAÇÃO DA COFINS/PIS-PASEP POR DIVISÃO ECONÔMICA**
**PERÍODO: ABRIL - 2014/2013**
**(A PREÇOS DE ABRIL/2014 - IPCA)**

UNIDADE: R\$ MILHÕES

DIVISÃO ECONÔMICA (CNAE)	ARRECADAÇÃO		DIFERENÇAS		PART. % NA VARIAÇÃO TOTAL
	ABR/14 [A]	ABR/13 [B]	[A]-[B]	[A]/[B]%	
. COMBUSTÍVEIS	556	1.592	(1.036)	(65,07)	56,75
. FABRICAÇÃO DE VEÍCULOS AUTOMOTORES	1.079	1.432	(353)	(24,64)	19,34
. COMÉRCIO VAREJISTA	856	1.163	(306)	(26,35)	16,79
. FABRICAÇÃO DE MÁQUINAS E EQUIPAMENTOS	328	427	(99)	(23,26)	5,45
. TRANSPORTE TERRESTRE	455	546	(91)	(16,67)	4,99
. FABRICAÇÃO DE PRODUTOS QUÍMICOS	448	539	(90)	(16,73)	4,94
. TELECOMUNICAÇÕES	342	413	(71)	(17,25)	3,91
. CONSTRUÇÃO DE EDIFÍCIOS	369	435	(66)	(15,27)	3,64
. FABRICAÇÃO DE BEBIDAS	118	160	(42)	(26,13)	2,29
. COMÉRCIO ATACADISTA	1.610	1.643	(33)	(2,02)	1,82
<b>SUBTOTAL [A]</b>	<b>6.162</b>	<b>8.350</b>	<b>(2.188)</b>	<b>(26,21)</b>	<b>119,90</b>
<b>DEMAIS [B]</b>	<b>13.044</b>	<b>12.680</b>	<b>363</b>	<b>2,86</b>	<b>(19,90)</b>
<b>TOTAL [C]=[A]+[B]</b>	<b>19.206</b>	<b>21.031</b>	<b>(1.825)</b>	<b>(8,68)</b>	<b>100,00</b>

- **Cide-Combustíveis (R\$ 1 milhão):** o resultado deve-se, basicamente, à redução das alíquotas da CIDE combustíveis a zero;

- **Outras receitas administradas pela RFB (R\$ 1.158 milhões/+15,40%):** resultado influenciado, principalmente, pelos recolhimentos do parcelamento instituído pela Lei 12.865/13 e pelo crescimento de 33,08% da arrecadação de loterias;
- **Receita previdenciária (R\$ 27.725 milhões/+0,13%):** a Receita Própria apresentou variação real de -0,63% e as Demais cresceram +7,27%.

#### ARRECADAÇÃO DA RECEITA PREVIDENCIÁRIA

PERÍODO: ABRIL - 2014/2013

(A PREÇOS DE ABRIL/2014 - IPCA)

UNIDADE: R\$ MILHÕES

RECEITA PREVIDENCIÁRIA	ARRECADAÇÃO		DIFERENÇAS	
	ABR/14 [A]	ABR/13 [B]	[A]-[B]	[A]/[B]%
PRÓPRIA	24.898	25.055	(157)	(0,63)
DEMAIS	2.827	2.635	192	7,27
<b>TOTAL</b>	<b>27.725</b>	<b>27.690</b>	<b>35</b>	<b>0,13</b>

O resultado decorreu, principalmente, em razão das desonerações sobre a folha de pagamentos, em especial, daquelas instituídas pelas Leis 12.715/12, 12.794/13 e 12.844/13.

A massa salarial habitual de março de 2014 em relação a março de 2013, apurada pela PME/IBGE nas seis principais regiões metropolitanas brasileiras, apresentou crescimento nominal de +10,71% em relação a igual período do ano anterior (IPCA +4,29%).

O Cadastro Geral de Empregados e Desempregados (CAGED/MTE) apresentou, para o mês de março de 2014, um saldo positivo de 13.117 empregos. A contribuição dos principais setores para esse resultado foi a seguinte: serviços (+37,45 mil postos) e indústria de transformação (+5,48 mil postos). O comércio obteve um resultado negativo de 26,25 mil postos.

#### **IV. RECEITAS ADMINISTRADAS PELA RFB - DESEMPENHO DA ARRECADAÇÃO DE ABRIL DE 2014 EM RELAÇÃO A MARÇO DE 2014 (Tabelas I e I-A).**

A arrecadação das Receitas Administradas pela RFB apresentou, no mês de abril de 2014, variação real (IPCA) de **+17,07%** em relação ao mês anterior.

Esse resultado decorreu, fundamentalmente, em razão de fatores sazonais, tais como:

- pagamento da 1ª cota ou da cota única do saldo a pagar do IRPF referente à Declaração de Ajuste/2014, ano base 2013. Esse fator explica o acréscimo real de +437,77% em relação ao mês anterior;
- pagamento, em abril de 2014, da 1ª cota ou da cota única do IRPJ e da CSLL referente à apuração trimestral encerrada em março de 2014 e encerramento, em março de 2014, do prazo legal para pagamento do saldo de IRPJ e CSLL referente ao Ajuste relativo ao ano de 2013;

## V. INFORMAÇÕES ADICIONAIS:

### a) Parcelamentos

#### a.1) Refis

O quadro a seguir mostra a evolução da arrecadação do REFIS, referente aos impostos e contribuições administrados pela RFB no ano de 2013 e nos meses de janeiro a abril de 2014.

**ARRECADAÇÃO DO REFIS**  
**PERÍODO: 2013 E JANEIRO A ABRIL DE 2014**  
**(A PREÇOS CORRENTES)**  
 UNIDADE: R\$ MILHÕES

MÊS	ARRECADAÇÃO
JAN-DEZ 2013	334
JAN	21
FEV	22
MAR	22
ABR	51
JAN-ABR 2014	116

#### a.2) Paes e Paex

Os quadros, a seguir, mostram a arrecadação relativa ao parcelamento especial (Paes), em conformidade com o art. 1º da Lei 10.684/03, e ao Paex, em conformidade com a Medida Provisória 303/06.

**ARRECADAÇÃO DO PAES**  
**PERÍODO: 2013 E JANEIRO A ABRIL DE 2014**  
**(A PREÇOS CORRENTES)**

MÊS	PESSOAS FÍSICAS		PESSOAS JURÍDICAS		TOTAL	
	VALOR (R\$ MILHÕES)	Nº CONTRIB. COM DÉBITOS EM PARCELAMENTO	VALOR (R\$ MILHÕES)	Nº CONTRIB. COM DÉBITOS EM PARCELAMENTO	VALOR (R\$ MILHÕES)	Nº CONTRIB. COM DÉBITOS EM PARCELAMENTO
JAN-DEZ 2013	20	-	603	-	623	-
JAN	1	1.632	31	6.881	32	8.513
FEV	1	1.600	29	6.748	31	8.348
MAR	1	1.559	29	6.589	31	8.148
ABR	1	1.542	28	5.568	29	7.110
JAN-ABR 2014	6	-	117	-	123	-

**ARRECADÇÃO MP Nº 303/06 (PAEX)**  
**PERÍODO: 2013 E JANEIRO A ABRIL DE 2014**  
**(A PREÇOS CORRENTES)**

UNIDADE: R\$ MILHÕES

RECEITAS	2013	2014				
		JAN	FEV	MAR	ABR	TOTAL
I. IMPORTAÇÃO	2	0	0	0	0	0
IPI	10	1	1	1	1	3
I. RENDA	44	3	3	3	3	13
IOF	0	0	0	0	0	0
COFINS	147	11	11	10	10	43
PIS/PASEP	50	4	4	2	4	13
CSLL	21	1	1	2	1	6
SIMPLES (*)	33	2	2	2	2	10
OUTRAS	2	0	0	0	0	1
<b>RECEITA ADMINISTRADA PELA RFB</b>	<b>308</b>	<b>23</b>	<b>22</b>	<b>20</b>	<b>22</b>	<b>87</b>

(\*) Art. 8º MP 303/06.

### **a.3) Parcelamento - Lei 11.941/09 (códigos específicos)**

No mês de julho de 2012, os valores acumulados dos pagamentos do parcelamento instituído pela Lei 11.941/09, do período de agosto de 2009 a junho de 2012 (estoque), foram reclassificados, com base no perfil conhecido da dívida dos contribuintes para os tributos federais, conforme tabela abaixo.

Cabe destacar que os valores processados e classificados por tributo já vinham sendo alocados na arrecadação federal como outras receitas administradas desde a implantação do referido parcelamento.

**PARCELAMENTO LEI Nº 11.941/09**  
**RECLASSIFICAÇÃO DO ESTOQUE – AGOSTO DE 2009 A 20 DE JUNHO DE 2012.**  
UNIDADE: R\$ MILHÕES

RECEITAS	MONTANTE RECLASSIFICADO	%
I. IMPORTAÇÃO	198	0,61
IPI	2.092	6,43
IRPJ/CSLL	8.876	27,30
IOF	242	0,74
COFINS/PIS-PASEP	15.798	48,59
OUTRAS	1.819	5,59
<b>SUBTOTAL [A]</b>	<b>29.025</b>	<b>89,28</b>
<b>DEMAIS RECEITAS [B]</b>	<b>3.485</b>	<b>10,72</b>
<b>TOTAL [A]+[B]</b>	<b>32.510</b>	<b>100,00</b>



O quadro a seguir mostra a arrecadação relativa ao parcelamento, em conformidade com a Lei 11.941/09.

**ARRECADAÇÃO DA LEI Nº 11.941/09**  
**PERÍODO: 2009 A 2012 E JANEIRO A ABRIL DE 2014**  
**(A PREÇOS CORRENTES)**

UNIDADE: R\$ MILHÕES

MÊS	PREVIDENCIÁRIA	DEMAIS	TOTAL
JAN-DEZ 2009	730	4.008	4.739
JAN-DEZ 2010	2.091	5.598	7.690
JAN-DEZ 2011	3.907	17.112	21.019
JAN-DEZ 2012	3.960	12.600	16.560
JAN-DEZ 2013	3.493	10.439	13.932
JAN	238	701	939
FEV	244	678	923
MAR	233	658	891
ABR	239	727	966
JAN-ABR 2014	954	2.764	3.718

#### **a.4) Parcelamento - Lei 12.865/13**

O quadro a seguir mostra a arrecadação relativa ao parcelamento instituído pela Lei 12.865/13.

**ARRECADAÇÃO DA LEI Nº 12.865/13**  
**PERÍODO: 2013 E JANEIRO A ABRIL DE 2014**  
**(A PREÇOS CORRENTES)**

UNIDADE: R\$ MILHÕES

MÊS	PREVIDENCIÁRIA	DEMAIS			TOTAL GERAL
		REABERTURA LEI 11.941/09	OUTRAS MODALIDADES	TOTAL	
OUT-DEZ 2013	175	1.247	20.363	21.610	21.786
JAN	45	246	99	345	390
FEV	42	163	100	263	305
MAR	40	169	101	270	310
ABR	40	164	102	265	306
JAN-ABR 2014	166	742	403	1.144	1.310

## b) Simples-Nacional

O quadro a seguir mostra a arrecadação relativa ao Simples-Nacional, instituído pela Lei Complementar 123, de 14 de dezembro de 2006.

**ARRECAÇÃO DO SIMPLES**  
**PERÍODO: JANEIRO A ABRIL - 2014/2013**  
**(A PREÇOS CORRENTES)**

UNIDADE: R\$ MILHÕES

MÊS	SIMPLES					
	RFB		ICMS/ISS		TOTAL	
	2014	2013	2014	2013	2014	2013
JAN	4.295	3.629	1.351	1.159	5.646	4.788
FEV	3.516	2.913	1.081	907	4.596	3.820
MAR	3.536	2.891	1.094	899	4.630	3.790
ABR	3.512	3.216	1.084	1.004	4.596	4.221
<b>JAN-ABR</b>	<b>14.859</b>	<b>12.650</b>	<b>4.609</b>	<b>3.970</b>	<b>19.468</b>	<b>16.619</b>

## c) Decomposição da arrecadação do IRPJ

**ARRECAÇÃO DO IRPJ**  
**PERÍODO: 2013 E JANEIRO A ABRIL DE 2014**  
**(A PREÇOS CORRENTES)**

UNIDADE: R\$ MILHÕES

MÊS	LUCRO REAL		LUCRO PRESUMIDO		OUTROS		TOTAL	
	VALOR	%	VALOR	%	VALOR	%	VALOR	%
<b>JAN-DEZ 2013</b>	<b>76.106</b>	<b>60,33</b>	<b>27.735</b>	<b>21,99</b>	<b>22.308</b>	<b>17,68</b>	<b>126.149</b>	<b>100,00</b>
JAN	15.053	67,54	5.781	25,94	1.455	6,53	22.289	100,00
FEV	4.520	66,89	1.121	16,59	1.116	16,51	6.758	100,00
MAR	6.580	74,63	1.026	11,63	1.211	13,74	8.817	100,00
ABR	7.014	52,10	5.209	38,70	1.239	9,20	13.462	100,00
<b>JAN-ABR 2014</b>	<b>33.167</b>	<b>64,62</b>	<b>13.137</b>	<b>25,60</b>	<b>5.021</b>	<b>9,78</b>	<b>51.325</b>	<b>100,00</b>

## d) Arrecadação dos rendimentos de capital

**ARRECAÇÃO DE IRRF-RENDIMENTOS DE CAPITAL**  
**PERÍODO: JANEIRO A ABRIL - 2014/2013**  
**(A PREÇOS CORRENTES)**

UNIDADE: R\$ MILHÕES

MÊS	FUNDOS DE RENDA FIXA		OPERAÇÕES DE SWAP		JUROS REMUN. CAP. PRÓPRIO		APLICAÇÃO DE RENDA FIXA (PF e PJ)		OUTRAS		TOTAL	
	2014	2013	2014	2013	2014	2013	2014	2013	2014	2013	2014	2013
JAN	226	216	57	48	1.294	1.270	1.100	1.138	701	322	3.378	2.994
FEV	328	212	101	35	71	34	1.139	1.151	685	430	2.324	1.862
MAR	286	214	51	34	67	77	1.084	1.038	695	505	2.183	1.868
ABR	422	275	80	70	771	434	1.090	1.072	639	607	3.002	2.458
<b>JAN-ABR</b>	<b>1.261</b>	<b>917</b>	<b>290</b>	<b>187</b>	<b>2.203</b>	<b>1.815</b>	<b>4.413</b>	<b>4.400</b>	<b>2.719</b>	<b>1.864</b>	<b>10.887</b>	<b>9.182</b>
<b>VAR. % 2014/2013</b>	<b>37,57</b>		<b>55,26</b>		<b>21,38</b>		<b>0,29</b>		<b>45,92</b>		<b>18,56</b>	

### e) Arrecadação previdenciária - repasses

A tabela a seguir apresenta a receita previdenciária, proveniente de repasses, para o período de janeiro a abril dos anos de 2013 e 2014.

**ARRECAÇÃO PREVIDENCIÁRIA - REPASSES**  
**PERÍODO: JANEIRO A ABRIL - 2014/2013**  
**(A PREÇOS CORRENTES)**

UNIDADE: R\$ MILHÕES

REPASSES	ARRECAÇÃO		DIFERENÇAS	
	JAN-ABR/14 [A]	JAN-ABR/13 [B]	[A]-[B]	[A]/[B]% (IPCA)
SIMPLES /PAES/PAEX	9.543	8.172	1.371	10,28
Parcelamentos / Lei 11.941/09	1.145	1.306	(162)	(17,24)
Fundo de Incentivo ao Ensino Superior - FIES	-	60	(60)	(100,00)
Programa de Recuperação Fiscal - REFIS	40	33	7	12,93
Outros	3	1	2	93,02
<b>TOTAL REPASSES</b>	<b>10.370</b>	<b>9.574</b>	<b>1.156</b>	<b>5,85</b>

### f) Receitas administradas por outros órgãos

**ARRECAÇÃO DAS RECEITAS ADMINISTRADAS POR OUTROS ÓRGÃOS**  
**PERÍODO: JANEIRO A ABRIL - 2014/2013**  
**(A PREÇOS DE ABRIL/2014 - IPCA)**

UNIDADE: R\$ MILHÕES

DISCRIMINAÇÃO	ARRECAÇÃO		DIFERENÇAS	
	JAN-ABR/14 [A]	JAN-ABR/13 [B]	[A]-[B]	[A]/[B]%
ROYALTIES	14.893	14.041	852	6,07
DEPÓSITOS JUDICIAIS NÃO TRIBUTÁRIOS	339	696	(357)	(51,29)
OUTROS	1.635	1.732	(97)	(5,61)
<b>TOTAL</b>	<b>16.867</b>	<b>16.469</b>	<b>398</b>	<b>2,42</b>

## g) Desonerações Tributárias

### DESONERAÇÕES TRIBUTÁRIAS PERÍODO: ABRIL - 2014/2013 (A Preços Correntes)

UNIDADE: R\$ Milhões

DISCRIMINAÇÃO	ABRIL		
	2014 [A]	2013 [B]	[A] - [B]
Folha de Salários	2.039	907	1.131
ICMS Base de Cálculo PIS/COFINS-Importação	303	0	303
Nafta e Álcool	296	8	288
Planos de Saúde	160	0	160
Entidades Benéficas - Cebas	141	0	141
Transporte Coletivo	119	0	119
Vale-Cultura	140	27	113
Cide-Combustível	1.060	957	103
REPNBL-Redes	85	0	85
Lucro Presumido	81	0	81
Cesta Básica	778	721	56
Simples e MEI	580	526	54
IOF-Crédito PF	332	300	32
Tributação PLR	157	142	16
INOVAR-Auto	138	125	13
Depreciação Acelerada BK	127	115	12
IRPF-Transportadores	112	101	11
PRONON e PRONAS	112	102	10
IPI-Total	943	1.006	-63
Outros	1.165	1.107	58
<b>TOTAL</b>	<b>8.867</b>	<b>6.142</b>	<b>2.725</b>

Obs: Tabela refere-se ao impacto em 2014 e 2013 das desonerações instituídas desde 2010.

**DESONERAÇÕES TRIBUTÁRIAS**  
**PERÍODO: JANEIRO A ABRIL - 2014/2013**  
**(A Preços Correntes)**

UNIDADE: R\$ Milhões

DISCRIMINAÇÃO	JAN A ABR		
	2014 [A]	2013 [B]	[A] - [B]
Folha de Salários	7.663	3.311	4.352
Cesta Básica	3.110	994	2.116
ICMS Base de Cálculo PIS/COFINS-Importação	1.214	0	1.214
Nafta e Álcool	1.184	31	1.153
Planos de Saúde	640	0	640
Entidades Beneficentes - Cebas	564	0	564
Transporte Coletivo	475	0	475
Vale-Cultura	559	108	451
Cide-Combustível	4.239	3.827	412
REPNBL-Redes	339	0	339
Lucro Presumido	325	0	325
Simples e MEI	2.320	2.105	215
IOF-Crédito PF	1.327	1.198	129
Tributação PLR	630	568	62
INOVAR-Auto	554	500	54
Depreciação Acelerada BK	507	458	49
IRPF-Transportadores	447	403	43
PRONON e PRONAS	450	408	42
IPI-Total	3.772	4.022	-250
Outros	4.659	4.402	257
<b>TOTAL</b>	<b>34.976</b>	<b>22.335</b>	<b>12.641</b>

Obs: Tabela refere-se ao impacto em 2014 e 2013 das desonerações instituídas desde 2010.

Brasília, 22 de maio de 2014.  
Centro de Estudos Tributários e Aduaneiros  
Coordenação de Previsão e Análise

# ANEXOS

**TABELA I**  
**ARRECADAÇÃO DAS RECEITAS FEDERAIS**  
**PERÍODO: MARÇO E ABRIL DE 2014 E ABRIL DE 2013**  
**(A PREÇOS CORRENTES)**

UNIDADE: R\$ MILHÕES

RECEITAS	2014		2013	VARIAÇÃO (%)	
	ABRIL	MARÇO	ABRIL	ABR/14 MAR/14	ABR/14 ABR/13
IMPOSTO SOBRE IMPORTAÇÃO	2.956	3.058	3.004	(3,35)	(1,60)
I.P.I-TOTAL	4.018	3.784	3.786	6,17	6,12
I.P.I-FUMO	296	201	365	47,70	(18,72)
I.P.I-BEBIDAS	271	319	248	(14,90)	9,24
I.P.I-AUTOMÓVEIS	391	359	333	8,95	17,45
I.P.I-VINCULADO À IMPORTAÇÃO	1.265	1.217	1.246	3,90	1,50
I.P.I-OUTROS	1.794	1.688	1.594	6,27	12,57
IMPOSTO SOBRE A RENDA-TOTAL	33.142	21.896	29.041	51,36	14,12
I.RENDA-PESSOA FÍSICA	6.810	1.258	6.513	441,38	4,56
I.RENDA-PESSOA JURÍDICA	13.462	8.817	11.359	52,68	18,51
ENTIDADES FINANCEIRAS	1.711	1.483	1.156	15,39	47,98
DEMAIS EMPRESAS	11.750	7.334	10.203	60,22	15,17
I.RENDA-RETIDO NA FONTE	12.870	11.821	11.169	8,87	15,23
I.R.R.F-RENDIMENTOS DO TRABALHO	7.087	7.531	6.623	(5,90)	7,01
I.R.R.F-RENDIMENTOS DE CAPITAL	3.002	2.183	2.458	37,50	22,10
I.R.R.F-RENDIMENTOS DE RESIDENTES NO EXTERIOR	2.025	1.346	1.355	50,47	49,47
I.R.R.F-OUTROS RENDIMENTOS	756	761	733	(0,70)	3,13
IOF - I. S/ OPERAÇÕES FINANCEIRAS	2.429	2.203	2.600	10,25	(6,59)
ITR - I. TERRITORIAL RURAL	13	13	19	(0,81)	(30,75)
COFINS - CONTRIB. P/ A SEGURIDADE SOCIAL	15.192	15.244	15.681	(0,34)	(3,12)
ENTIDADES FINANCEIRAS	1.149	1.129	887	1,75	29,53
DEMAIS EMPRESAS	14.043	14.115	14.794	(0,51)	(5,07)
CONTRIBUIÇÃO PARA O PIS/PASEP	4.014	4.115	4.107	(2,47)	(2,28)
ENTIDADES FINANCEIRAS	179	186	149	(3,60)	20,09
DEMAIS EMPRESAS	3.834	3.929	3.958	(2,41)	(3,13)
CSLL - CONTRIB. SOCIAL S/ LUCRO LÍQUIDO	7.069	4.353	5.830	62,39	21,24
ENTIDADES FINANCEIRAS	837	702	443	19,31	88,99
DEMAIS EMPRESAS	6.232	3.651	5.387	70,67	15,67
CIDE-COMBUSTÍVEIS	1	1	1	0,80	(12,98)
CONTRIBUIÇÃO PARA O FUNDAP	41	34	52	23,12	(20,26)
PSS - CONTRIB. DO PLANO DE SEGURIDADE DO SERVIDOR	2.020	2.035	1.959	(0,73)	3,11
OUTRAS RECEITAS ADMINISTRADAS	1.158	967	944	19,73	22,64
<b>SUBTOTAL [A]</b>	<b>72.051</b>	<b>57.703</b>	<b>67.024</b>	<b>24,87</b>	<b>7,50</b>
<b>RECEITA PREVIDENCIÁRIA [B]</b>	<b>27.725</b>	<b>26.955</b>	<b>26.054</b>	<b>2,86</b>	<b>6,41</b>
PRÓPRIA	24.898	24.093	23.575	3,34	5,61
DEMAIS	2.827	2.862	2.479	(1,24)	14,01
<b>ADMINISTRADAS PELA RFB [C]=[A]+[B]</b>	<b>99.776</b>	<b>84.658</b>	<b>93.078</b>	<b>17,86</b>	<b>7,20</b>
<b>ADMINISTRADAS POR OUTROS ÓRGÃOS [D]</b>	<b>6.109</b>	<b>1.964</b>	<b>5.635</b>	<b>211,08</b>	<b>8,41</b>
<b>TOTAL GERAL [E]=[C]+[D]</b>	<b>105.884</b>	<b>86.621</b>	<b>98.713</b>	<b>22,24</b>	<b>7,27</b>

**TABELA I-A**  
**ARRECADAÇÃO DAS RECEITAS FEDERAIS**  
**PERÍODO: MARÇO E ABRIL DE 2014 E ABRIL DE 2013**  
**(A PREÇOS DE ABRIL/2014 - IPCA)**

UNIDADE: R\$ MILHÕES

RECEITAS	2014		2013	VARIÇÃO (%)	
	ABRIL	MARÇO	ABRIL	ABR/14 MAR/14	ABR/14 ABR/13
IMPOSTO SOBRE IMPORTAÇÃO	2.956	3.079	3.193	(3,99)	(7,42)
I.P.I-TOTAL	4.018	3.810	4.024	5,47	(0,15)
I.P.I-FUMO	296	202	387	46,72	(23,52)
I.P.I-BEBIDAS	271	321	264	(15,47)	2,79
I.P.I-AUTOMÓVEIS	391	362	354	8,22	10,51
I.P.I-VINCULADO À IMPORTAÇÃO	1.265	1.226	1.324	3,21	(4,50)
I.P.I-OUTROS	1.794	1.700	1.694	5,56	5,92
IMPOSTO SOBRE A RENDA-TOTAL	33.142	22.043	30.865	50,35	7,38
I.RENDA-PESSOA FÍSICA	6.810	1.266	6.922	437,77	(1,61)
I.RENDA-PESSOA JURÍDICA	13.462	8.876	12.073	51,66	11,50
ENTIDADES FINANCEIRAS	1.711	1.493	1.229	14,62	39,24
DEMAIS EMPRESAS	11.750	7.383	10.844	59,15	8,36
I.RENDA-RETIDO NA FONTE	12.870	11.900	11.871	8,15	8,42
I.R.R.F-RENDIMENTOS DO TRABALHO	7.087	7.582	7.039	(6,52)	0,69
I.R.R.F-RENDIMENTOS DE CAPITAL	3.002	2.198	2.613	36,59	14,88
I.R.R.F-RENDIMENTOS DE RESIDENTES NO EXTERIOR	2.025	1.355	1.440	49,47	40,63
I.R.R.F-OUTROS RENDIMENTOS	756	766	779	(1,36)	(2,96)
IOF - I. S/ OPERAÇÕES FINANCEIRAS	2.429	2.218	2.763	9,51	(12,11)
ITR - I. TERRITORIAL RURAL	13	13	20	(1,47)	(34,84)
COFINS - CONTRIB. P/ A SEGURIDADE SOCIAL	15.192	15.346	16.665	(1,00)	(8,84)
ENTIDADES FINANCEIRAS	1.149	1.137	942	1,07	21,88
DEMAIS EMPRESAS	14.043	14.209	15.723	(1,17)	(10,68)
CONTRIBUIÇÃO PARA O PIS/PASEP	4.014	4.143	4.365	(3,11)	(8,06)
ENTIDADES FINANCEIRAS	179	187	159	(4,24)	13,00
DEMAIS EMPRESAS	3.834	3.956	4.207	(3,06)	(8,85)
CSLL - CONTRIB. SOCIAL S/ LUCRO LÍQUIDO	7.069	4.382	6.196	61,31	14,08
ENTIDADES FINANCEIRAS	837	706	471	18,52	77,82
DEMAIS EMPRESAS	6.232	3.676	5.726	69,54	8,84
CIDE-COMBUSTÍVEIS	1	1	1	0,13	(18,13)
CONTRIBUIÇÃO PARA O FUNDAP	41	34	55	22,30	(24,97)
PSS - CONTRIB. DO PLANO DE SEGURIDADE DO SERVIDOR	2.020	2.048	2.082	(1,39)	(2,98)
OUTRAS RECEITAS ADMINISTRADAS	1.158	973	1.003	18,94	15,40
<b>SUBTOTAL [A]</b>	<b>72.051</b>	<b>58.089</b>	<b>71.233</b>	<b>24,04</b>	<b>1,15</b>
<b>RECEITA PREVIDENCIÁRIA [B]</b>	<b>27.725</b>	<b>27.136</b>	<b>27.690</b>	<b>2,17</b>	<b>0,13</b>
PRÓPRIA	24.898	24.255	25.055	2,65	(0,63)
DEMAIS	2.827	2.881	2.635	(1,89)	7,27
<b>ADMINISTRADAS PELA RFB [C]=[A]+[B]</b>	<b>99.776</b>	<b>85.225</b>	<b>98.923</b>	<b>17,07</b>	<b>0,86</b>
<b>ADMINISTRADAS POR OUTROS ÓRGÃOS [D]</b>	<b>6.109</b>	<b>1.977</b>	<b>5.989</b>	<b>209,01</b>	<b>2,00</b>
<b>TOTAL GERAL [E]=[C]+[D]</b>	<b>105.884</b>	<b>87.202</b>	<b>104.912</b>	<b>21,42</b>	<b>0,93</b>



**TABELA II**  
**ARRECAÇÃO DAS RECEITAS FEDERAIS**  
**PERÍODO: JANEIRO A ABRIL - 2013/2012**  
**(A PREÇOS CORRENTES)**

UNIDADE: R\$ MILHÕES

RECEITAS	2014 [A]	2013 [B]	VAR. (%) [A]/[B]	PARTICIPAÇÃO (%)	
				2014	2013
IMPOSTO SOBRE IMPORTAÇÃO	12.525	11.195	11,87	3,14	3,02
I.P.I-TOTAL	16.345	14.748	10,83	4,09	3,98
I.P.I-FUMO	1.945	1.663	16,95	0,49	0,45
I.P.I-BEBIDAS	1.256	1.317	(4,64)	0,31	0,36
I.P.I-AUTOMÓVEIS	1.395	1.118	24,77	0,35	0,30
I.P.I-VINCULADO À IMPORTAÇÃO	5.008	4.535	10,43	1,25	1,22
I.P.I-OUTROS	6.741	6.115	10,25	1,69	1,65
IMPOSTO SOBRE A RENDA-TOTAL	113.107	104.473	8,26	28,33	28,20
I.RENDA-PESSOA FÍSICA	10.513	9.727	8,08	2,63	2,63
I.RENDA-PESSOA JURÍDICA	51.325	49.992	2,67	12,85	13,50
ENTIDADES FINANCEIRAS	9.828	10.887	(9,72)	2,46	2,94
DEMAIS EMPRESAS	41.497	39.105	6,12	10,39	10,56
I.RENDA-RETIDO NA FONTE	51.269	44.754	14,56	12,84	12,08
I.R.R.F-RENDIMENTOS DO TRABALHO	30.473	27.493	10,84	7,63	7,42
I.R.R.F-RENDIMENTOS DE CAPITAL	10.887	9.182	18,56	2,73	2,48
I.R.R.F-RENDIMENTOS DE RESIDENTES NO EXTERIOR	6.711	5.151	30,30	1,68	1,39
I.R.R.F-OUTROS RENDIMENTOS	3.198	2.929	9,20	0,80	0,79
IOF - I. S/ OPERAÇÕES FINANCEIRAS	9.281	9.612	(3,45)	2,32	2,59
ITR - I. TERRITORIAL RURAL	51	52	(2,27)	0,01	0,01
COFINS - CONTRIB. P/ A SEGURIDADE SOCIAL	63.345	60.562	4,60	15,86	16,35
ENTIDADES FINANCEIRAS	4.594	3.677	24,93	1,15	0,99
DEMAIS EMPRESAS	58.752	56.885	3,28	14,71	15,36
CONTRIBUIÇÃO PARA O PIS/PASEP	17.156	16.299	5,26	4,30	4,40
ENTIDADES FINANCEIRAS	692	636	8,77	0,17	0,17
DEMAIS EMPRESAS	16.464	15.663	5,11	4,12	4,23
CSSL - CONTRIB. SOCIAL S/ LUCRO LÍQUIDO	26.703	25.344	5,36	6,69	6,84
ENTIDADES FINANCEIRAS	5.185	5.590	(7,24)	1,30	1,51
DEMAIS EMPRESAS	21.518	19.754	8,93	5,39	5,33
CIDE-COMBUSTÍVEIS	3	3	(10,79)	0,00	0,00
CONTRIBUIÇÃO PARA O FUNDAP	130	149	(12,74)	0,03	0,04
PSS - CONTRIB. DO PLANO DE SEGURIDADE DO SERVIDOR	8.333	7.227	15,31	2,09	1,95
OUTRAS RECEITAS ADMINISTRADAS	4.924	3.629	35,66	1,23	0,98
<b>SUBTOTAL [A]</b>	<b>271.903</b>	<b>253.294</b>	<b>7,35</b>	<b>68,09</b>	<b>68,38</b>
<b>RECEITA PREVIDENCIÁRIA [B]</b>	<b>110.737</b>	<b>101.782</b>	<b>8,80</b>	<b>27,73</b>	<b>27,48</b>
PRÓPRIA	97.460	90.459	7,74	24,41	24,42
DEMAIS	13.277	11.323	17,26	3,33	3,06
<b>ADMINISTRADAS PELA RFB [C]=[A]+[B]</b>	<b>382.639</b>	<b>355.076</b>	<b>7,76</b>	<b>95,83</b>	<b>95,85</b>
<b>ADMINISTRADAS POR OUTROS ÓRGÃOS [D]</b>	<b>16.671</b>	<b>15.368</b>	<b>8,48</b>	<b>4,17</b>	<b>4,15</b>
<b>TOTAL GERAL [E]=[C]+[D]</b>	<b>399.310</b>	<b>370.444</b>	<b>7,79</b>	<b>100,00</b>	<b>100,00</b>

**TABELA II-A**  
**ARRECAÇÃO DAS RECEITAS FEDERAIS**  
**PERÍODO: JANEIRO A ABRIL - 2013/2012**  
**(A PREÇOS DE ABRIL/2014 - IPCA)**

UNIDADE: R\$ MILHÕES

RECEITAS	2014 [A]	2013 [B]	VAR. (%) [A]/[B]	PARTICIPAÇÃO (%)	
				2014	2013
IMPOSTO SOBRE IMPORTAÇÃO	12.673	11.992	5,68	3,14	3,02
I.P.I-TOTAL	16.542	15.804	4,67	4,09	3,98
I.P.I-FUMO	1.979	1.787	10,70	0,49	0,45
I.P.I-BEBIDAS	1.271	1.413	(10,02)	0,31	0,36
I.P.I-AUTOMÓVEIS	1.411	1.198	17,78	0,35	0,30
I.P.I-VINCULADO À IMPORTAÇÃO	5.065	4.857	4,29	1,25	1,22
I.P.I-OUTROS	6.816	6.550	4,06	1,69	1,65
IMPOSTO SOBRE A RENDA-TOTAL	114.459	112.001	2,19	28,33	28,21
I.RENDA-PESSOA FÍSICA	10.569	10.375	1,88	2,62	2,61
I.RENDA-PESSOA JURÍDICA	52.004	53.655	(3,08)	12,87	13,52
ENTIDADES FINANCEIRAS	9.984	11.713	(14,76)	2,47	2,95
DEMAIS EMPRESAS	42.020	41.942	0,19	10,40	10,56
I.RENDA-RETIDO NA FONTE	51.885	47.971	8,16	12,84	12,08
I.R.R.F-RENDIMENTOS DO TRABALHO	30.843	29.468	4,67	7,63	7,42
I.R.R.F-RENDIMENTOS DE CAPITAL	11.016	9.842	11,93	2,73	2,48
I.R.R.F-RENDIMENTOS DE RESIDENTES NO EXTERIOR	6.789	5.522	22,95	1,68	1,39
I.R.R.F-OUTROS RENDIMENTOS	3.237	3.139	3,11	0,80	0,79
IOF - I. S/ OPERAÇÕES FINANCEIRAS	9.385	10.294	(8,84)	2,32	2,59
ITR - I. TERRITORIAL RURAL	52	56	(7,64)	0,01	0,01
COFINS - CONTRIB. P/ A SEGURIDADE SOCIAL	64.096	64.894	(1,23)	15,86	16,35
ENTIDADES FINANCEIRAS	4.647	3.942	17,87	1,15	0,99
DEMAIS EMPRESAS	59.449	60.952	(2,47)	14,71	15,35
CONTRIBUIÇÃO PARA O PIS/PASEP	17.362	17.466	(0,59)	4,30	4,40
ENTIDADES FINANCEIRAS	700	682	2,57	0,17	0,17
DEMAIS EMPRESAS	16.662	16.783	(0,72)	4,12	4,23
CSSL - CONTRIB. SOCIAL S/ LUCRO LÍQUIDO	27.058	27.201	(0,52)	6,70	6,85
ENTIDADES FINANCEIRAS	5.271	6.018	(12,42)	1,30	1,52
DEMAIS EMPRESAS	21.787	21.183	2,86	5,39	5,34
CIDE-COMBUSTÍVEIS	3	4	(15,77)	0,00	0,00
CONTRIBUIÇÃO PARA O FUNDAP	131	159	(17,66)	0,03	0,04
PSS - CONTRIB. DO PLANO DE SEGURIDADE DO SERVIDOR	8.431	7.738	8,95	2,09	1,95
OUTRAS RECEITAS ADMINISTRADAS	4.987	3.890	28,21	1,23	0,98
<b>SUBTOTAL [A]</b>	<b>275.178</b>	<b>271.499</b>	<b>1,35</b>	<b>68,10</b>	<b>68,39</b>
<b>RECEITA PREVIDENCIÁRIA [B]</b>	<b>112.013</b>	<b>109.039</b>	<b>2,73</b>	<b>27,72</b>	<b>27,47</b>
PRÓPRIA	98.577	96.894	1,74	24,40	24,41
DEMAIS	13.437	12.144	10,65	3,33	3,06
<b>ADMINISTRADAS PELA RFB [C]=[A]+[B]</b>	<b>387.191</b>	<b>380.538</b>	<b>1,75</b>	<b>95,83</b>	<b>95,85</b>
<b>ADMINISTRADAS POR OUTROS ÓRGÃOS [D]</b>	<b>16.867</b>	<b>16.469</b>	<b>2,42</b>	<b>4,17</b>	<b>4,15</b>
<b>TOTAL GERAL [E]=[C]+[D]</b>	<b>404.058</b>	<b>397.007</b>	<b>1,78</b>	<b>100,00</b>	<b>100,00</b>

**TABELA III**  
**ARRECAÇÃO DAS RECEITAS FEDERAIS**  
**PERÍODO: JANEIRO DE 2009 A ABRIL DE 2014**  
**(A PREÇOS CORRENTES)**

UNIDADE: R\$ MILHÕES

MÊS	I. Renda	IPI (Exclto IPI-Vinculado)	I. Importação e IPI-Vinculado	Contribuições (*)	Receita Previdenciária	Outros	Receitas Administradas pela RFB	Receitas Administradas por Outros Órgãos	Total Geral (**)
JAN	21.053	1.706	2.227	18.160	14.911	2.137	60.194	2.648	62.842
FEV	11.622	1.471	1.849	14.085	14.440	2.035	45.502	758	46.260
MAR	15.916	1.404	2.439	16.729	15.651	1.850	53.989	774	54.764
ABR	17.782	1.815	1.822	17.707	15.587	2.084	56.799	2.222	59.021
MAIO	12.755	1.500	1.786	15.646	15.811	2.795	50.293	900	51.193
JUN	16.385	1.771	1.786	16.455	15.597	2.223	54.217	1.174	55.391
JUL	16.492	1.809	1.885	18.719	15.794	2.431	57.131	2.946	60.077
AGO	11.942	1.810	1.923	17.097	15.812	3.941	52.524	1.006	53.531
SET	12.698	1.939	2.095	18.458	15.660	789	51.639	1.267	52.906
OUT	20.042	2.254	2.187	21.292	16.371	4.283	66.429	3.811	70.239
NOV	16.822	2.465	2.287	22.493	18.690	6.495	69.252	5.393	74.645
DEZ	18.087	2.398	2.216	20.664	26.414	2.381	72.159	3.775	75.934
<b>TOTAL 2009</b>	<b>191.597</b>	<b>22.343</b>	<b>24.502</b>	<b>217.505</b>	<b>200.737</b>	<b>33.444</b>	<b>690.127</b>	<b>26.675</b>	<b>716.802</b>
JAN	22.599	2.160	2.157	23.024	17.180	3.390	70.511	3.985	74.496
FEV	11.802	1.832	2.093	17.787	16.829	3.251	53.594	1.488	55.082
MAR	15.205	1.846	2.648	18.739	17.441	3.492	59.371	1.505	60.876
ABR	21.268	2.392	2.299	21.285	18.027	3.142	68.414	4.047	72.461
MAIO	14.772	2.268	2.572	18.763	18.199	4.197	60.770	1.865	62.635
JUN	15.591	2.420	2.693	19.100	18.347	3.564	61.715	1.277	62.992
JUL	17.727	2.222	2.764	21.181	18.589	3.370	65.853	3.759	69.613
AGO	15.244	2.445	3.042	20.148	19.008	2.976	62.863	1.499	64.362
SET	14.650	2.564	3.027	20.557	18.989	4.117	63.903	1.185	65.088
OUT	19.883	2.638	2.926	23.494	19.362	4.323	72.626	3.448	76.074
NOV	16.134	2.772	3.230	22.634	19.988	3.554	68.311	1.289	69.600
DEZ	23.328	3.110	2.989	28.120	31.651	2.632	91.830	1.411	93.241
<b>TOTAL 2010</b>	<b>208.201</b>	<b>28.670</b>	<b>32.440</b>	<b>254.834</b>	<b>233.609</b>	<b>42.007</b>	<b>799.760</b>	<b>26.759</b>	<b>826.519</b>
JAN	29.749	3.022	2.837	27.744	20.801	3.032	87.186	3.885	91.071
FEV	14.645	2.403	2.849	20.407	19.241	3.265	62.810	1.330	64.139
MAR	18.468	2.524	3.183	22.430	19.453	3.299	69.357	1.627	70.984
ABR	25.934	2.860	2.907	23.881	21.456	3.469	80.507	4.648	85.155
MAIO	17.451	2.593	3.209	21.714	20.928	4.097	69.992	1.542	71.534
JUN	21.108	2.726	3.092	22.567	21.490	10.087	81.070	1.656	82.726
JUL	23.311	3.017	3.287	31.161	22.015	2.367	85.159	5.088	90.247
AGO	16.160	2.583	3.661	23.368	21.578	5.629	72.978	1.629	74.607
SET	15.873	2.825	3.636	22.874	22.859	5.559	73.626	1.475	75.100
OUT	25.427	3.231	3.784	25.538	22.587	3.392	83.959	4.778	88.737
NOV	18.329	2.694	4.189	24.584	22.745	4.780	77.321	1.645	78.966
DEZ	23.364	2.705	3.837	23.440	36.434	5.171	94.951	1.674	96.625
<b>JAN-DEZ 2011</b>	<b>249.818</b>	<b>33.182</b>	<b>40.470</b>	<b>289.707</b>	<b>271.588</b>	<b>54.148</b>	<b>938.914</b>	<b>30.979</b>	<b>969.892</b>
JAN	32.506	3.295	3.625	29.913	23.693	3.994	97.025	5.555	102.579
FEV	17.548	2.254	3.405	22.737	20.629	3.584	70.157	1.746	71.902
MAR	21.523	2.247	3.771	23.927	24.456	4.499	80.423	1.944	82.367
ABR	27.837	2.916	3.529	25.292	23.932	3.300	86.807	5.821	92.628
MAIO	17.712	2.727	4.322	22.817	24.013	4.354	75.945	2.026	77.971
JUN	21.934	2.159	3.775	23.996	23.873	3.509	79.246	1.861	81.107
JUL	21.998	2.097	4.090	26.132	24.417	3.416	82.150	5.796	87.947
AGO	16.603	2.213	4.440	24.109	24.864	3.237	75.467	1.607	77.074
SET	17.823	2.497	3.688	24.898	24.079	3.486	76.473	1.742	78.215
OUT	23.119	2.224	4.492	27.174	24.698	3.401	85.109	5.407	90.516
NOV	20.538	2.697	4.054	26.355	24.860	3.430	81.933	1.774	83.707
DEZ	25.006	2.636	3.885	26.762	38.806	4.260	101.354	1.892	103.246
<b>JAN-DEZ 2012</b>	<b>264.146</b>	<b>29.962</b>	<b>47.076</b>	<b>304.114</b>	<b>302.321</b>	<b>44.470</b>	<b>992.089</b>	<b>37.171</b>	<b>1.029.260</b>
JAN	38.140	3.261	4.174	34.893	26.088	3.379	109.934	6.131	116.066
FEV	17.847	2.136	3.339	23.070	24.606	3.273	74.271	1.782	76.052
MAR	19.445	2.277	3.967	23.912	25.033	3.159	77.792	1.820	79.613
ABR	29.041	2.540	4.250	27.590	26.054	3.603	93.078	5.635	98.713
MAIO	22.214	2.572	3.980	27.839	26.200	3.485	86.290	1.568	87.858
JUN	21.271	2.685	4.120	25.234	25.891	4.721	83.922	1.761	85.683
JUL	23.912	2.536	4.777	27.970	26.490	3.432	89.116	5.176	94.293
AGO	18.649	2.524	4.828	25.728	26.891	3.397	82.017	1.940	83.956
SET	18.798	2.813	4.488	25.465	26.748	3.953	82.266	1.946	84.212
OUT	26.697	2.653	5.209	29.178	27.369	3.640	94.744	6.254	100.999
NOV	22.862	2.945	4.460	28.757	27.599	23.960	110.583	1.934	112.517
DEZ	33.934	2.950	4.816	44.231	42.965	[12.733]	116.164	2.200	118.364
<b>JAN-DEZ 2013</b>	<b>292.810</b>	<b>31.891</b>	<b>52.407</b>	<b>343.866</b>	<b>331.937</b>	<b>47.268</b>	<b>1.100.178</b>	<b>38.148</b>	<b>1.138.326</b>
JAN	39.740	3.633	4.769	36.312	28.719	3.963	117.136	6.531	123.667
FEV	18.329	2.384	4.267	25.187	27.338	3.565	81.069	2.068	83.137
MAR	21.896	2.567	4.276	25.747	26.955	3.216	84.658	1.964	86.621
ABR	33.142	2.753	4.221	28.295	27.725	3.640	99.776	6.109	105.884
<b>JAN-ABR 2014</b>	<b>113.107</b>	<b>11.337</b>	<b>17.532</b>	<b>115.541</b>	<b>110.737</b>	<b>14.385</b>	<b>382.639</b>	<b>16.671</b>	<b>399.310</b>

(\*) CPMF, COFINS, PIS/PASEP, CSLL e CIDE-COMBUSTÍVEIS.

**TABELA III-A**  
**ARRECAÇÃO DAS RECEITAS FEDERAIS**  
**PERÍODO: JANEIRO DE 2009 A ABRIL DE 2014**  
**(A PREÇOS DE ABRIL/2014 - IPCA)**

UNIDADE: R\$ MILHÕES

MÊS	I. Renda	IPI (Exclto IPI-Vinculado)	I. Importação e IPI-Vinculado	Contribuições (*)	Receita Previdenciária	Outros	Receitas Administradas pela RFB	Receitas Administradas por Outros Órgãos	Total Geral (**)
JAN	28.425	2.303	3.006	24.518	20.132	2.886	81.270	3.575	84.845
FEV	15.605	1.976	2.482	18.912	19.389	2.733	61.098	1.018	62.116
MAR	21.329	1.882	3.269	22.418	20.973	2.479	72.350	1.038	73.387
ABR	23.716	2.421	2.430	23.616	20.788	2.780	75.751	2.964	78.714
MAIO	16.931	1.991	2.371	20.769	20.988	3.710	66.760	1.195	67.955
JUN	21.672	2.343	2.362	21.764	20.630	2.941	71.711	1.553	73.265
JUL	21.762	2.387	2.488	24.700	20.841	3.208	75.385	3.887	79.272
AGO	15.734	2.384	2.533	22.525	20.833	5.192	69.202	1.326	70.528
SET	16.690	2.548	2.754	24.261	20.583	1.036	67.872	1.665	69.538
OUT	26.269	2.955	2.867	27.907	21.457	5.614	87.069	4.995	92.063
NOV	21.958	3.217	2.985	29.361	24.397	8.479	90.398	7.040	97.438
DEZ	23.523	3.119	2.882	26.874	34.352	3.096	93.846	4.909	98.755
<b>TOTAL 2009</b>	<b>253.614</b>	<b>29.526</b>	<b>32.429</b>	<b>287.627</b>	<b>265.362</b>	<b>44.153</b>	<b>912.712</b>	<b>35.165</b>	<b>947.876</b>
JAN	29.172	2.788	2.784	29.721	22.177	4.377	91.019	5.144	96.164
FEV	15.117	2.347	2.681	22.783	21.556	4.164	68.647	1.906	70.553
MAR	19.374	2.353	3.374	23.878	22.224	4.449	75.653	1.918	77.571
ABR	26.947	3.031	2.913	26.969	22.841	3.981	86.681	5.128	91.809
MAIO	18.637	2.861	3.244	23.672	22.959	5.294	76.668	2.353	79.020
JUN	19.670	3.053	3.397	24.097	23.146	4.497	77.859	1.611	79.470
JUL	22.363	2.803	3.487	26.719	23.450	4.251	83.072	4.742	87.814
AGO	19.222	3.083	3.836	25.406	23.968	3.753	79.268	1.891	81.158
SET	18.390	3.219	3.800	25.806	23.837	5.168	80.219	1.487	81.706
OUT	24.773	3.287	3.646	29.273	24.125	5.386	90.490	4.296	94.786
NOV	19.937	3.425	3.991	27.970	24.699	4.392	84.414	1.592	86.006
DEZ	28.647	3.819	3.671	34.531	38.866	3.232	112.766	1.733	114.499
<b>TOTAL 2010</b>	<b>262.247</b>	<b>36.069</b>	<b>40.825</b>	<b>320.824</b>	<b>293.848</b>	<b>52.943</b>	<b>1.006.756</b>	<b>33.801</b>	<b>1.040.557</b>
JAN	36.231	3.680	3.455	33.789	25.333	3.693	106.181	4.732	110.913
FEV	17.694	2.903	3.442	24.656	23.247	3.945	75.887	1.607	77.494
MAR	22.138	3.025	3.816	26.888	23.318	3.955	83.140	1.951	85.091
ABR	30.850	3.403	3.458	28.408	25.524	4.127	95.769	5.530	101.299
MAIO	20.662	3.071	3.800	25.709	24.779	4.851	82.872	1.825	84.697
JUN	24.955	3.222	3.655	26.679	25.407	11.926	95.844	1.958	97.802
JUL	27.515	3.561	3.880	36.781	25.986	2.794	100.518	6.006	106.523
AGO	19.004	3.037	4.305	27.480	25.376	6.619	85.822	1.916	87.738
SET	18.568	3.305	4.253	26.758	26.740	6.503	86.127	1.725	87.852
OUT	29.617	3.763	4.407	29.746	26.309	3.952	97.794	5.565	103.359
NOV	21.238	3.121	4.854	28.487	26.356	5.539	89.596	1.906	91.503
DEZ	26.939	3.119	4.424	27.026	42.008	5.962	109.479	1.930	111.409
<b>JAN-DEZ 2011</b>	<b>295.412</b>	<b>39.211</b>	<b>47.749</b>	<b>342.408</b>	<b>320.384</b>	<b>63.865</b>	<b>1.109.029</b>	<b>36.652</b>	<b>1.145.680</b>
JAN	37.270	3.778	4.157	34.297	27.165	4.579	111.247	6.369	117.615
FEV	20.030	2.573	3.887	25.953	23.547	4.091	80.080	1.992	82.073
MAR	24.515	2.559	4.296	27.254	27.857	5.124	91.606	2.214	93.820
ABR	31.506	3.301	3.994	28.626	27.087	3.735	98.249	6.588	104.837
MAIO	19.975	3.075	4.874	25.732	27.080	4.910	85.646	2.285	87.932
JUN	24.716	2.433	4.253	27.040	26.902	3.954	89.299	2.097	91.396
JUL	24.683	2.352	4.589	29.321	27.396	3.832	92.174	6.504	98.678
AGO	18.553	2.473	4.962	26.941	27.784	3.617	84.330	1.796	86.126
SET	19.804	2.775	4.098	27.665	26.755	3.873	84.970	1.936	86.905
OUT	25.537	2.457	4.962	30.016	27.281	3.757	94.011	5.972	99.983
NOV	22.550	2.961	4.451	28.938	27.296	3.766	89.962	1.948	91.910
DEZ	27.241	2.872	4.232	29.155	42.275	4.640	110.415	2.061	112.475
<b>JAN-DEZ 2012</b>	<b>296.380</b>	<b>33.609</b>	<b>52.754</b>	<b>340.938</b>	<b>338.426</b>	<b>49.881</b>	<b>1.111.988</b>	<b>41.763</b>	<b>1.153.751</b>
JAN	41.195	3.522	4.508	37.688	28.178	3.650	118.741	6.622	125.363
FEV	19.161	2.293	3.585	24.769	26.419	3.514	79.742	1.913	81.655
MAR	20.780	2.433	4.239	25.553	26.752	3.376	83.132	1.945	85.078
ABR	30.865	2.699	4.517	29.322	27.690	3.829	98.923	5.989	104.912
MAIO	23.522	2.724	4.214	29.478	27.743	3.690	91.371	1.660	93.031
JUN	22.465	2.836	4.351	26.650	27.345	4.986	88.632	1.860	90.492
JUL	25.247	2.678	5.043	29.531	27.969	3.624	94.091	5.465	99.556
AGO	19.643	2.659	5.085	27.099	28.324	3.578	86.387	2.043	88.430
SET	19.731	2.953	4.711	26.729	28.076	4.149	86.348	2.043	88.391
OUT	27.862	2.769	5.436	30.452	28.564	3.798	98.882	6.527	105.409
NOV	23.732	3.057	4.630	29.852	28.650	24.872	114.791	2.008	116.800
DEZ	34.905	3.034	4.954	45.496	44.194	[13.097]	119.486	2.263	121.749
<b>JAN-DEZ 2013</b>	<b>309.107</b>	<b>33.655</b>	<b>55.274</b>	<b>362.619</b>	<b>349.902</b>	<b>49.968</b>	<b>1.160.526</b>	<b>40.339</b>	<b>1.200.864</b>
JAN	40.653	3.717	4.879	37.146	29.378	4.054	119.827	6.681	126.508
FEV	18.621	2.422	4.335	25.589	27.775	3.621	82.364	2.101	84.464
MAR	22.043	2.584	4.304	25.920	27.136	3.238	85.225	1.977	87.202
ABR	33.142	2.753	4.221	28.295	27.725	3.640	99.776	6.109	105.884
<b>JAN-ABR 2014</b>	<b>114.459</b>	<b>11.476</b>	<b>17.739</b>	<b>116.950</b>	<b>112.013</b>	<b>14.554</b>	<b>387.191</b>	<b>16.867</b>	<b>404.058</b>

(\*) CPMF, COFINS, PIS/PASEP, CSLL e CIDE-COMBUSTÍVEIS.

TABELA IV  
ARRECADAÇÃO DAS RECEITAS FEDERAIS  
PERÍODO: 1995 A 2014  
(A PREÇOS CORRENTES)

UNIDADE: R\$ MILHÕES

RECEITAS	ARRECADAÇÃO																			
	1995	1996	1997	1998	1999	2000	2001	2002	2003	2004	2005	2006	2007	2008	2009	2010	2011	2012	2013	2014
IMPOSTO SOBRE IMPORTAÇÃO	4.911	4.221	5.138	6.544	7.916	8.493	9.078	7.969	8.083	9.201	9.080	10.036	12.257	17.235	16.092	21.119	26.734	31.111	37.197	12.525
I.P.I-TOTAL	13.635	15.512	16.833	16.306	16.503	18.697	19.385	19.629	19.295	22.621	26.320	28.159	33.863	39.466	30.753	39.991	46.918	45.927	47.101	16.345
I.P.I-FUMO	2.488	2.874	2.840	2.537	2.282	1.998	2.007	1.923	1.990	2.292	2.302	2.396	2.803	3.211	3.314	3.705	3.744	4.077	5.097	1.945
I.P.I-BEBIDAS	1.384	1.777	1.995	2.268	1.906	1.935	1.973	1.760	1.782	1.988	2.304	2.612	2.582	2.438	2.291	2.419	2.830	3.147	3.427	1.256
I.P.I-AUTOMÓVEIS	601	991	1.127	875	996	2.373	2.594	2.578	2.204	2.919	3.718	4.290	5.208	5.998	2.054	5.672	6.978	4.126	3.505	1.395
I.P.I-VINCULADO À IMPORTAÇÃO	2.987	2.897	3.827	4.188	4.540	4.830	4.765	4.887	4.519	5.175	5.288	6.158	7.702	10.402	8.410	11.321	13.736	15.965	15.210	5.008
I.P.I-OUTROS	6.175	6.972	7.044	6.436	6.778	7.561	8.047	8.480	8.800	10.248	12.709	12.703	15.567	17.417	14.684	16.873	19.631	18.612	19.862	6.741
IMPOSTO SOBRE A RENDA-TOTAL	28.969	33.693	36.524	45.818	51.516	56.225	64.744	85.382	91.669	101.144	123.985	136.492	160.316	191.755	191.597	208.201	249.818	264.146	292.810	113.107
I.RENDA-PESSOA FÍSICA	2.165	2.494	2.849	3.030	3.257	3.649	4.057	4.460	5.103	6.134	7.367	8.535	13.655	14.986	14.840	17.254	21.973	24.310	26.452	10.513
I.RENDA-PESSOA JURÍDICA	9.342	12.906	12.802	12.503	13.750	17.538	16.855	33.673	32.778	37.535	50.809	55.849	70.034	84.726	84.521	89.101	104.054	108.840	126.149	51.325
ENTIDADES FINANCEIRAS	1.163	1.521	1.968	1.978	2.530	3.091	2.358	5.660	5.563	5.552	7.048	9.066	13.572	12.635	13.612	13.118	15.071	20.135	21.894	9.828
DEMAIS EMPRESAS	8.179	11.385	10.835	10.525	11.220	14.447	14.497	28.013	27.215	31.983	43.761	46.782	56.462	72.091	70.909	75.983	88.984	88.705	104.254	41.497
I.RENDA-RETIRO NA FONTE	17.462	18.294	20.873	30.286	34.509	35.039	43.832	47.250	53.789	57.475	65.809	72.109	76.627	92.042	92.236	101.847	123.791	130.997	140.209	51.269
I.R.R.F-RENDIMENTOS DO TRABALHO	10.881	10.871	12.510	14.649	15.277	18.246	21.556	22.429	26.318	31.397	35.582	39.082	42.347	51.610	52.177	59.824	68.825	75.106	78.820	30.473
I.R.R.F-RENDIMENTOS DE CAPITAL	4.175	4.902	5.029	11.956	13.656	10.706	15.206	16.253	18.936	17.129	19.814	20.891	21.421	24.854	22.927	24.185	34.254	32.980	34.469	10.887
I.R.R.F-RENDIMENTOS DE RESIDENTES NO EXTERIOR	1.313	1.233	1.683	1.946	3.455	3.271	4.505	5.370	5.582	5.556	6.148	7.389	7.801	9.562	10.657	11.299	13.402	14.743	16.971	6.711
I.R.R.F-OUTROS RENDIMENTOS	1.093	1.287	1.651	1.735	2.121	2.816	2.565	3.197	2.953	3.393	4.265	4.746	5.057	6.016	6.475	6.540	7.310	8.168	9.949	3.198
IOF - I. S/ OPERAÇÕES FINANCEIRAS	3.223	2.855	3.785	3.541	4.877	3.123	3.584	4.022	4.446	5.219	6.100	6.773	7.834	20.341	19.243	26.601	31.807	30.772	29.415	9.281
ITR - I. TERRITORIAL RURAL	105	262	209	224	273	267	226	245	289	292	323	343	379	470	475	526	603	677	848	51
COFINS - CONTRIB. P/ A SEGURIDADE SOCIAL	15.226	17.892	19.118	18.745	32.184	39.277	45.944	51.328	58.125	77.452	86.878	91.130	102.908	120.801	117.886	139.690	158.079	174.470	201.527	63.345
ENTIDADES FINANCEIRAS	-	-	-	-	1.447	2.490	2.541	3.560	4.233	4.544	5.932	4.799	5.544	6.002	7.384	7.437	9.577	10.490	18.268	4.594
DEMAIS EMPRESAS	15.226	17.892	19.118	18.745	30.737	36.787	43.403	47.768	53.893	72.907	80.946	86.331	97.365	114.799	110.502	132.253	148.502	163.980	183.259	58.752
CONTRIBUIÇÃO PARA O PIS/PASEP	6.122	7.390	7.590	7.547	9.835	9.895	11.297	12.673	17.023	19.594	21.856	24.042	26.836	31.598	31.755	40.548	41.844	46.217	51.899	17.156
ENTIDADES FINANCEIRAS	445	380	536	586	1.875	499	561	741	829	750	968	898	1.088	1.182	1.371	1.354	1.655	1.787	2.892	692
DEMAIS EMPRESAS	5.678	7.010	7.054	6.961	7.960	9.397	10.736	11.931	16.194	18.845	20.888	23.145	25.748	30.417	30.384	39.194	40.189	44.430	49.006	16.464
CSLL - CONTRIB. SOCIAL S/ LUCRO LÍQUIDO	5.852	6.598	7.698	7.704	7.303	9.164	9.279	13.216	16.331	19.845	25.891	27.966	34.501	43.970	44.237	45.928	58.127	57.514	65.732	26.703
ENTIDADES FINANCEIRAS	1.176	1.153	1.451	1.078	1.369	1.317	943	2.767	1.706	1.930	2.287	2.878	4.765	5.885	9.033	8.937	8.524	11.204	11.419	5.185
DEMAIS EMPRESAS	4.676	5.445	6.247	6.626	5.933	7.847	8.337	10.450	14.625	17.915	23.604	25.088	29.736	38.085	35.204	36.991	49.603	46.310	54.314	21.518
CIDE-COMBUSTÍVEIS	-	-	-	-	-	-	-	7.228	7.357	7.668	7.680	7.811	7.939	5.934	4.828	7.738	8.924	2.736	35	3
CONTRIBUIÇÃO PARA O FUNDAF	336	402	404	398	370	372	356	339	323	301	306	348	367	252	327	429	580	561	546	130
PSS - CONTRIB. DO PLANO DE SEGURIDADE DO SERVIDOR	-	-	-	-	-	-	-	-	-	-	-	11.997	15.150	16.071	18.513	20.811	22.588	22.983	24.580	8.333
OUTRAS RECEITAS ADMINISTRADAS	460	324	7.169	8.472	8.637	16.651	20.224	24.315	27.990	32.160	32.983	36.753	44.128	7.903	13.685	14.570	21.304	12.652	16.553	4.924
SUBTOTAL [A]	78.839	89.148	104.469	115.299	139.415	162.164	184.119	226.346	250.933	295.496	341.401	381.848	446.479	495.795	489.390	566.152	667.326	689.768	768.241	271.903
RECEITA PREVIDENCIÁRIA [B]	35.138	43.686	47.971	50.141	52.503	58.651	67.413	76.044	86.719	101.214	115.897	133.138	153.845	180.476	200.737	233.609	271.588	302.321	331.937	110.737
PRÓPRIA	32.165	40.378	44.148	46.508	49.128	54.654	62.782	70.850	80.701	93.653	108.172	123.449	140.188	163.486	182.128	212.064	246.074	273.351	299.080	97.460
DEMAIS	2.973	3.307	3.822	3.633	3.375	3.997	4.631	5.194	6.019	7.561	7.725	9.688	13.657	16.991	18.609	21.544	25.514	28.970	32.857	13.277
ADMINISTRADAS PELA RFB [C]=[A]+[B]	113.977	132.834	152.440	165.440	191.918	220.815	251.532	302.390	337.653	396.710	457.297	514.986	600.324	676.272	690.127	799.760	938.914	992.089	1.100.178	382.639
ADMINISTRADAS POR OUTROS ÓRGÃOS [D]	5.166	5.948	8.207	17.845	12.101	13.442	11.737	14.740	18.354	22.069	17.352	20.368	17.642	25.474	26.675	26.759	30.979	37.171	38.148	16.671
TOTAL GERAL [E]=[C]+[D]	119.143	138.782	160.647	183.285	204.020	234.257	263.269	317.129	356.007	418.779	474.649	535.354	617.966	701.746	716.802	826.519	969.892	1.029.260	1.138.326	399.310

**TABELA IV-A**  
**ARRECADAÇÃO DAS RECEITAS FEDERAIS**  
**PERÍODO: 1995 A 2014**  
**(A PREÇOS DE ABRIL/2014 - IPCA)**

UNIDADE: R\$ MILHÕES

RECEITAS	ARRECADAÇÃO																			
	1995	1996	1997	1998	1999	2000	2001	2002	2003	2004	2005	2006	2007	2008	2009	2010	2011	2012	2013	2014
IMPOSTO SOBRE IMPORTAÇÃO	16.915	12.502	14.259	17.617	20.281	20.329	20.404	16.448	14.601	15.551	14.381	15.254	17.966	23.876	21.298	26.581	31.546	34.851	39.232	12.673
I.P.I-TOTAL	47.008	45.992	46.749	43.899	42.305	44.785	43.522	40.586	34.798	38.239	41.660	42.796	49.615	54.745	40.657	50.313	55.414	51.512	49.697	16.542
I.P.I-FUMO	8.563	8.537	7.894	6.834	5.875	4.794	4.508	3.981	3.590	3.880	3.647	3.644	4.106	4.457	4.384	4.670	4.426	4.571	5.386	1.979
I.P.I-BEBIDAS	4.758	5.282	5.540	6.110	4.904	4.635	4.437	3.644	3.216	3.364	3.645	3.970	3.786	3.388	3.034	3.049	3.342	3.532	3.626	1.271
I.P.I-AUTOMÓVEIS	2.081	2.931	3.133	2.353	2.526	5.673	5.826	5.334	3.976	4.931	5.878	6.519	7.628	8.327	2.704	7.124	8.252	4.644	3.701	1.411
I.P.I-VINCULADO À IMPORTAÇÃO	10.337	8.574	10.621	11.276	11.640	11.562	10.707	10.105	8.165	8.746	8.371	9.358	11.287	14.406	11.131	14.244	16.203	17.904	16.042	5.065
I.P.I-OUTROS	21.270	20.669	19.560	17.327	17.361	18.121	18.045	17.522	15.851	17.317	20.119	19.306	22.808	24.167	19.405	21.226	23.191	20.862	20.943	6.816
IMPOSTO SOBRE A RENDA-TOTAL	99.769	100.157	101.415	123.411	132.362	134.864	145.250	176.869	165.488	171.212	196.202	207.439	235.014	266.307	253.614	262.247	295.412	296.380	309.107	114.459
I.RENDA-PESSOA FÍSICA	7.361	7.394	7.908	8.145	8.372	8.777	9.137	9.292	9.205	10.413	11.681	12.979	20.019	20.821	19.636	21.715	25.944	27.268	27.923	10.569
I.RENDA-PESSOA JURÍDICA	32.400	38.475	35.557	33.678	35.354	42.140	37.868	70.214	59.243	63.633	80.545	84.975	102.773	117.903	111.926	112.356	123.283	122.344	133.335	52.004
ENTIDADES FINANCEIRAS	4.071	4.575	5.455	5.328	6.547	7.497	5.311	11.718	10.126	9.480	11.189	13.800	19.909	17.697	18.048	16.514	17.883	22.704	23.266	9.984
DEMAIS EMPRESAS	28.329	33.900	30.102	28.349	28.808	34.643	32.558	58.496	49.117	54.153	69.356	71.175	82.864	100.206	93.878	95.842	105.400	99.639	110.069	42.020
I.RENDA-RETI DO NA FONTE	60.007	54.288	57.949	81.588	88.635	83.948	98.244	97.364	97.040	97.166	103.975	109.484	112.222	127.583	122.052	128.176	146.186	146.769	147.850	51.885
I.R.R.F-RENDIMENTOS DO TRABALHO	37.296	32.249	34.721	39.444	39.141	43.678	48.284	46.213	47.404	53.022	56.264	59.337	62.053	71.635	69.081	75.365	81.377	84.231	83.216	30.843
I.R.R.F-RENDIMENTOS DE CAPITAL	14.415	14.556	13.982	32.234	35.188	25.684	34.109	33.467	34.238	29.024	31.248	31.718	31.330	34.363	30.309	30.367	40.334	36.900	36.262	11.016
I.R.R.F-RENDIMENTOS DE RESIDENTES NO EXTERIOR	4.552	3.661	4.666	5.239	8.864	7.829	10.095	11.053	10.071	9.385	9.714	11.222	11.428	13.246	14.103	14.206	15.835	16.484	17.888	6.789
I.R.R.F-OUTROS RENDIMENTOS	3.743	3.822	4.581	4.671	5.442	6.757	5.756	6.631	5.328	5.735	6.749	7.206	7.411	8.340	8.560	8.238	8.640	9.154	10.484	3.237
IOF - I. S/ OPERAÇÕES FINANCEIRAS	10.972	8.485	10.504	9.532	12.590	7.484	8.045	8.328	8.021	8.830	9.657	10.295	11.483	28.211	25.438	33.483	37.546	34.519	31.038	9.385
ITR - I. TERRITORIAL RURAL	356	768	578	606	695	634	503	501	517	489	509	520	553	645	624	659	705	752	888	52
COFINS - CONTRIB. P/ A SEGURIDADE SOCIAL	52.468	53.109	53.104	50.470	82.311	94.075	103.124	106.022	104.857	130.981	137.575	138.538	150.876	167.633	155.833	175.888	186.750	195.461	212.375	64.096
ENTIDADES FINANCEIRAS	-	-	-	-	3.663	5.976	5.707	7.336	7.636	7.702	9.392	7.299	8.128	8.333	9.739	9.361	11.310	11.761	19.089	4.647
DEMAIS EMPRESAS	52.468	53.109	53.104	50.470	78.647	88.099	97.417	98.686	97.221	123.280	128.183	131.239	142.748	159.300	146.095	166.526	175.441	183.699	193.286	59.449
CONTRIBUIÇÃO PARA O PIS/PASEP	21.087	21.941	21.078	20.320	25.331	23.722	25.358	26.175	30.724	33.161	34.611	36.551	39.352	43.852	41.989	50.934	49.440	51.794	54.731	17.362
ENTIDADES FINANCEIRAS	1.535	1.129	1.486	1.578	4.919	1.197	1.260	1.531	1.499	1.270	1.533	1.365	1.596	1.641	1.809	1.706	1.954	2.005	3.025	700
DEMAIS EMPRESAS	19.552	20.812	19.593	18.742	20.412	22.525	24.098	24.644	29.225	31.891	33.078	35.186	37.756	42.211	40.180	49.228	47.486	49.789	51.707	16.662
CSLL - CONTRIB. SOCIAL S/ LUCRO LÍQUIDO	20.280	19.669	21.394	20.751	18.826	22.012	20.856	27.402	29.484	33.634	41.038	42.545	50.622	61.114	58.613	57.938	68.846	64.636	69.469	27.058
ENTIDADES FINANCEIRAS	4.098	3.465	4.034	2.905	3.550	3.202	2.132	5.732	3.112	3.302	3.637	4.382	6.994	8.211	11.979	11.277	10.144	12.637	12.142	5.271
DEMAIS EMPRESAS	16.181	16.204	17.360	17.846	15.276	18.810	18.724	21.670	26.372	30.332	37.401	38.163	43.628	52.903	46.634	46.660	58.702	51.999	57.327	21.787
CIDE-COMBUSTÍVEIS	-	-	-	-	-	-	-	14.966	13.272	12.991	12.167	11.874	11.647	8.275	6.352	9.751	10.553	3.104	36	3
CONTRIBUIÇÃO PARA O FUNDAP	1.151	1.193	1.124	1.072	953	893	798	701	582	509	484	528	539	350	432	539	682	628	576	131
PSS - CONTRIB. DO PLANO DE SEGURIDADE DO SERVIDOR	-	-	-	-	-	-	-	-	-	-	-	18.215	22.179	22.244	24.464	26.165	26.648	25.727	25.909	8.431
OUTRAS RECETAS ADMINISTRADAS	1.636	962	19.864	22.811	21.863	39.939	45.346	50.280	50.493	54.395	52.223	55.857	64.704	10.989	18.035	18.413	25.102	14.198	17.565	4.987
<b>SUBTOTAL [A]</b>	<b>271.641</b>	<b>264.778</b>	<b>290.070</b>	<b>310.491</b>	<b>357.516</b>	<b>388.739</b>	<b>413.206</b>	<b>468.279</b>	<b>452.837</b>	<b>499.991</b>	<b>540.507</b>	<b>580.412</b>	<b>654.548</b>	<b>688.242</b>	<b>647.349</b>	<b>712.908</b>	<b>788.644</b>	<b>773.562</b>	<b>810.623</b>	<b>275.178</b>
<b>RECEITA PREVIDENCIÁRIA [B]</b>	<b>120.068</b>	<b>129.345</b>	<b>133.162</b>	<b>134.994</b>	<b>134.489</b>	<b>140.427</b>	<b>151.060</b>	<b>156.797</b>	<b>156.207</b>	<b>170.936</b>	<b>183.297</b>	<b>202.264</b>	<b>225.381</b>	<b>250.165</b>	<b>265.362</b>	<b>293.848</b>	<b>320.384</b>	<b>338.426</b>	<b>349.902</b>	<b>112.013</b>
PRÓPRIA	109.892	119.532	122.563	125.214	125.820	130.836	140.642	146.044	145.331	158.137	171.061	187.527	205.348	226.554	240.710	266.678	290.197	305.918	315.191	98.577
DEMAIS	10.175	9.813	10.599	9.779	8.669	9.591	10.418	10.753	10.876	12.799	12.235	14.737	20.034	23.611	24.652	27.171	30.187	32.508	34.711	13.437
<b>ADMINISTRADAS PELA RFB [C]=[A]+[B]</b>	<b>391.708</b>	<b>394.123</b>	<b>423.233</b>	<b>445.485</b>	<b>492.005</b>	<b>529.166</b>	<b>564.265</b>	<b>625.076</b>	<b>609.044</b>	<b>670.927</b>	<b>723.804</b>	<b>782.677</b>	<b>879.930</b>	<b>938.407</b>	<b>912.712</b>	<b>1.006.756</b>	<b>1.109.029</b>	<b>1.111.988</b>	<b>1.160.526</b>	<b>387.191</b>
<b>ADMINISTRADAS POR OUTROS ÓRGÃOS [D]</b>	<b>17.706</b>	<b>17.650</b>	<b>22.776</b>	<b>48.035</b>	<b>31.079</b>	<b>32.125</b>	<b>26.317</b>	<b>30.428</b>	<b>33.210</b>	<b>37.270</b>	<b>27.529</b>	<b>30.990</b>	<b>25.913</b>	<b>35.373</b>	<b>35.165</b>	<b>33.801</b>	<b>36.652</b>	<b>41.763</b>	<b>40.339</b>	<b>16.867</b>
<b>TOTAL GERAL [E]=[C]+[D]</b>	<b>409.415</b>	<b>411.774</b>	<b>446.008</b>	<b>493.520</b>	<b>523.084</b>	<b>561.291</b>	<b>590.582</b>	<b>655.504</b>	<b>642.254</b>	<b>708.197</b>	<b>751.333</b>	<b>813.666</b>	<b>905.843</b>	<b>973.780</b>	<b>947.876</b>	<b>1.040.557</b>	<b>1.145.680</b>	<b>1.153.751</b>	<b>1.200.864</b>	<b>404.058</b>

## ARRECAÇÃO DAS RECEITAS ADMINISTRADAS PELA RFB

PERÍODO: 1995 A 2013

UNIDADE: R\$ MILHÕES

PERÍODO	ARRECAÇÃO		VAR. % REAL S/ ANO ANTERIOR		PART. % NO PIB
	NOMINAL	(A PREÇOS DE ABRIL/2014 - IPCA)	NOMINAL	(A PREÇOS DE ABRIL/2014 - IPCA)	
1995	113.977	391.708	-	-	16,15
1996	132.834	394.123	16,54	0,62	15,74
1997	152.440	423.233	14,76	7,39	16,23
1998	165.440	445.485	8,53	5,26	16,89
1999	191.918	492.005	16,00	10,44	18,02
2000	220.815	529.166	15,06	7,55	18,72
2001	251.532	564.265	13,91	6,63	19,32
2002	302.390	625.076	20,22	10,78	20,46
2003	337.653	609.044	11,66	(2,56)	19,86
2004	396.710	670.927	17,49	10,16	20,43
2005	457.297	723.804	15,27	7,88	21,30
2006	514.986	782.677	12,62	8,13	21,73
2007	600.324	879.930	16,57	12,43	22,56
2008	676.272	938.407	12,65	6,65	22,30
2009	690.127	912.712	2,05	(2,74)	21,30
2010	799.760	1.006.756	15,89	10,30	21,21
2011	938.914	1.109.029	17,40	10,16	22,66
2012	992.089	1.111.988	5,66	0,27	22,59
2013	1.100.178	1.160.526	10,90	4,36	22,74

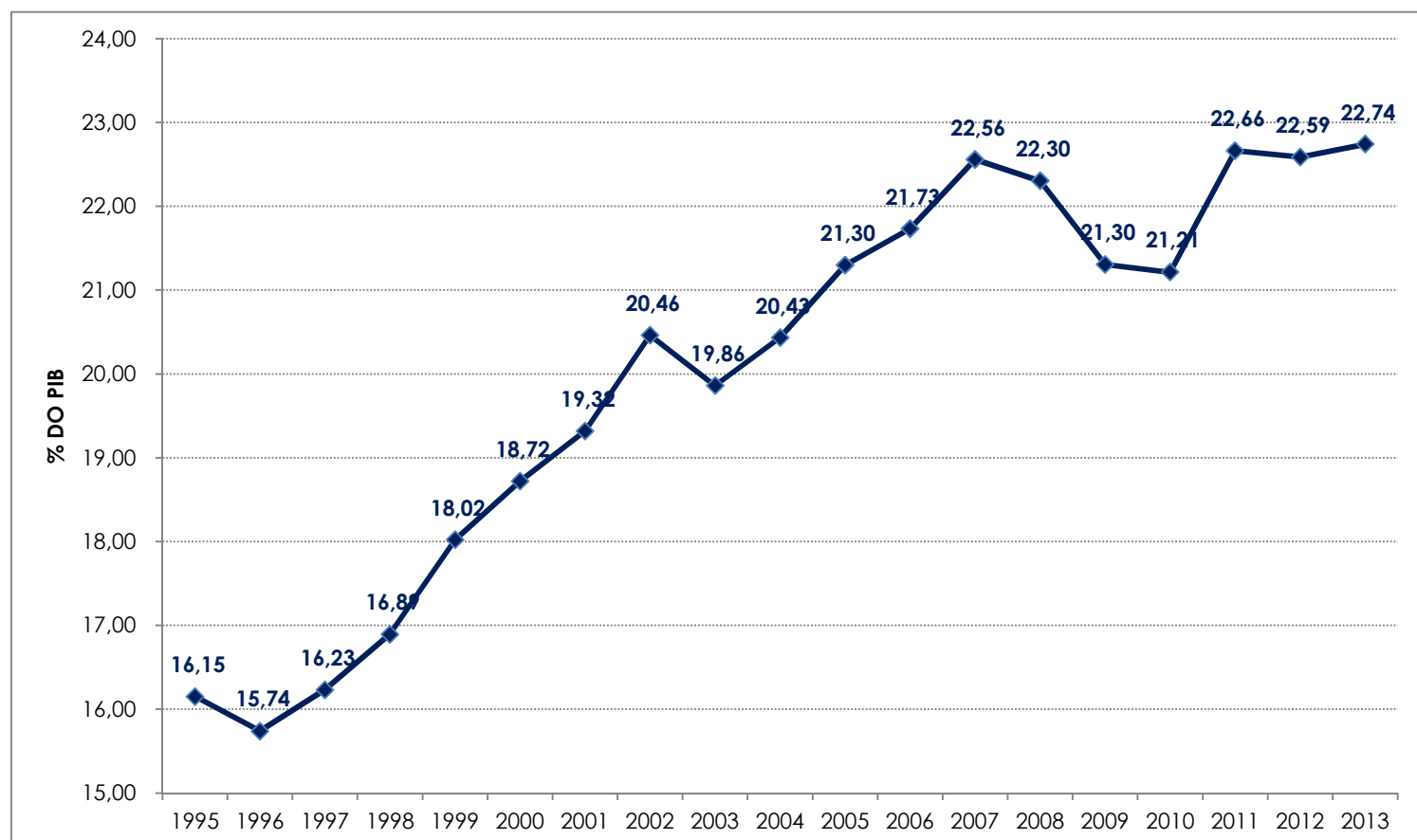

**GRÁFICO I**  
**ARRECADAÇÃO DOS IMPOSTOS E CONTRIBUIÇÕES ADMINISTRADOS PELA RFB**  
**PERÍODO: JANEIRO DE 2010 A ABRIL DE 2014**  
**(A PREÇOS DE ABRIL/14 - IPCA)**

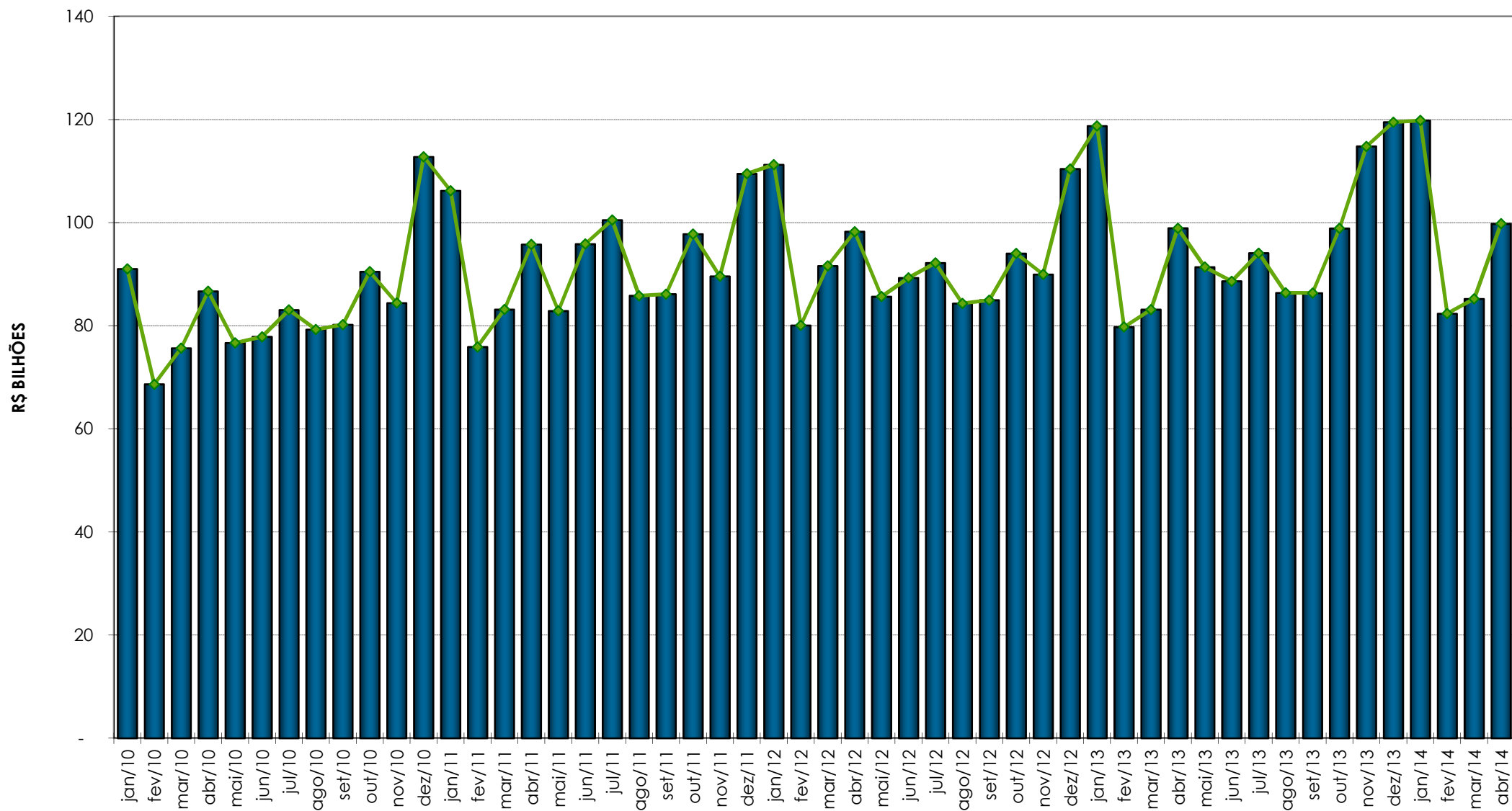



**GRÁFICO II**  
**ARRECADAÇÃO DO I. RENDA, IPI (exceto Vinculado) E CONTRIBUIÇÕES ADMINISTRADOS PELA RFB**  
**PERÍODO: JANEIRO DE 2010 A ABRIL DE 2014**  
**(A PREÇOS DE ABRIL/14 - IPCA)**

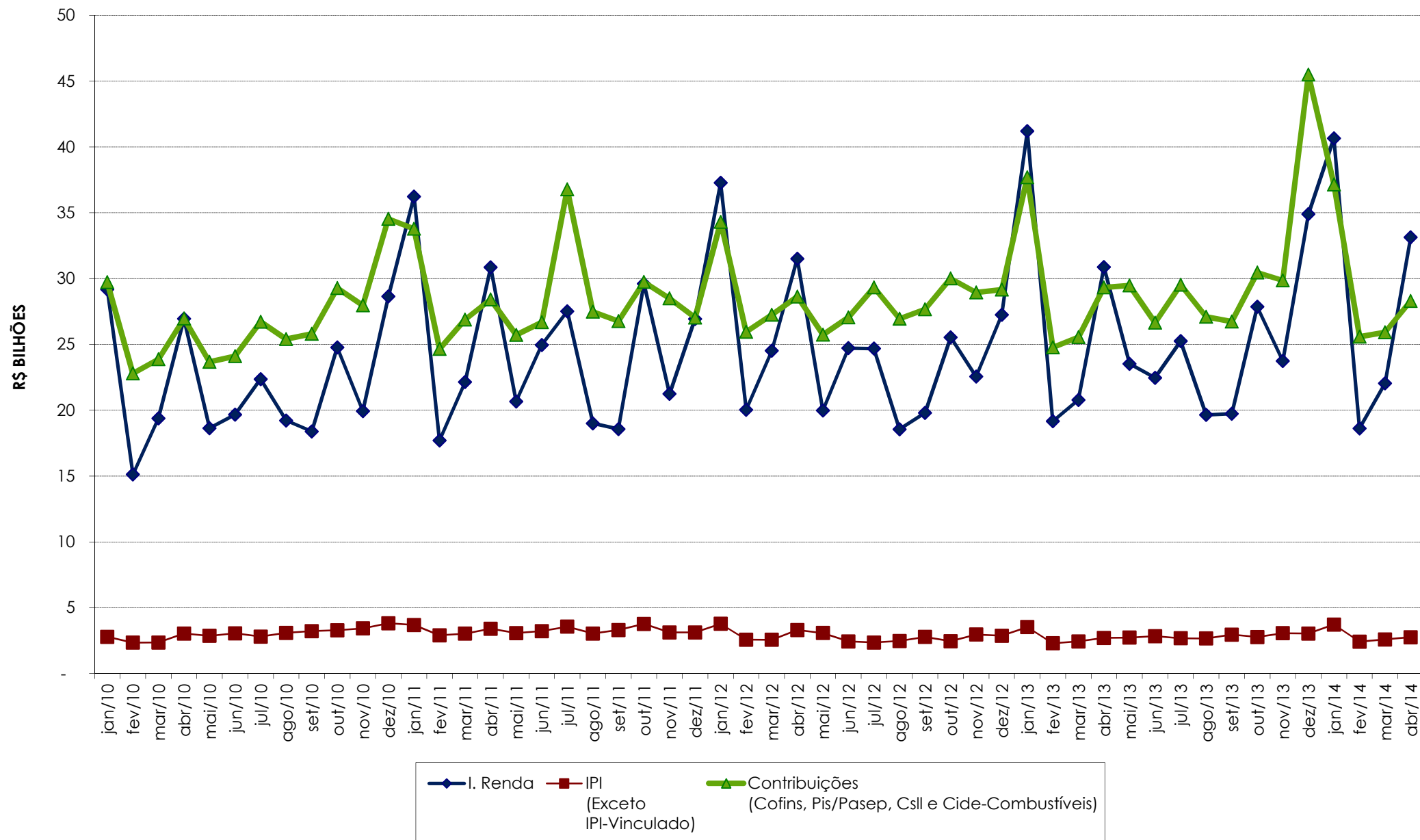

**GRÁFICO III**  
**VARIAÇÃO % REAL DA ARRECADAÇÃO DAS RECEITAS ADMINISTRADAS PELA RFB X VARIAÇÃO % REAL DO PIB**  
**PERÍODO: 1996 A 2013**

