



Ministério da Fazenda



**Receita Federal**

Subsecretaria de Tributação e Contencioso

Coordenação-Geral de Estudos, Previsão e Análise

# **Análise da Arrecadação das Receitas Federais**

**OUTUBRO/2009**

**MINISTRO DA FAZENDA**

Guido Mantega

**SECRETÁRIO DA RECEITA FEDERAL DO BRASIL**

Otacílio Dantas Cartaxo

**SUBSECRETÁRIO DE TRIBUTAÇÃO E CONTENCIOSO**

Sandro de Vargas Serpa

**COORDENADOR-GERAL DE ESTUDOS, PREVISÃO E ANÁLISE-SUBSTITUTO**

Raimundo Eloi de Carvalho

**Análise da Arrecadação das Receitas Federais – Outubro de 2009**

**Equipe Técnica**

Marcelo de Mello Gomide Loures  
Marylda Macedo de Almeida e Castro  
Francisco Rodrigues Braga Júnior  
Itamar Alves Barbosa Júnior  
Cristina Marcia Dias Hoffmann  
Rogerio Augusto de Oliveira Lima

É autorizada a reprodução total ou parcial do conteúdo desta publicação desde que citada a fonte.

Esplanada dos Ministérios  
Edifício Sede do Ministério da Fazenda, 7º andar, sala 705  
Brasília – DF CEP - 70.048-900  
Brasil  
Tel.: Voz : (061) 3412.2750/2751 Fax : (061) 3412.1728  
<http://www.receita.fazenda.gov.br>

## **SUMÁRIO**

I. Considerações Gerais.....	<b>1</b>
II. Desempenho do mês em relação ao mês anterior.....	<b>4</b>
III. Desempenho do mês em relação ao mesmo mês do ano anterior.....	<b>5</b>
IV. Desempenho acumulado no ano em relação ao mesmo período do ano anterior.....	<b>10</b>
V. Informações Adicionais.....	<b>17</b>
. Tabela I (Arrecadação – Setembro e Outubro/09 e Outubro/08 – A preços correntes).....	<b>25</b>
. Tabela I-A (Arrecadação – Setembro e Outubro/09 e Outubro/08 – IPCA).....	<b>26</b>
. Tabela I-B (Arrecadação – Setembro e Outubro/09 e Outubro/08 – IGP-DI).....	<b>27</b>
. Tabela II (Arrecadação – Janeiro a Outubro – 2009/2008 – A preços correntes).....	<b>28</b>
. Tabela II-A (Arrecadação – Janeiro a Outubro – 2009/2008 – IPCA).....	<b>29</b>
. Tabela II-B (Arrecadação – Janeiro a Outubro – 2009/2008 – IGP-DI).....	<b>30</b>
. Tabela III (Arrecadação – Janeiro/05 a Outubro /09 – A preços correntes).....	<b>31</b>
. Tabela III-A (Arrecadação – Janeiro/05 a Outubro /09 – IPCA).....	<b>32</b>
. Tabela III-B (Arrecadação – Janeiro/05 a Outubro /09 – IGP-DI).....	<b>33</b>
. Tabela IV (Depósitos Judiciais – Janeiro/05 a Outubro /09 – A preços correntes).....	<b>34</b>
. Tabela IV-A (Depósitos Judiciais – Janeiro/05 a Outubro /09 – IPCA).....	<b>35</b>
. Tabela IV-B (Depósitos Judiciais – Janeiro/05 a Outubro /09 – IGP-DI).....	<b>36</b>
. Gráfico I-A (Arrecadação – Janeiro/06 a Outubro /09 – IPCA).....	<b>37</b>
. Gráfico I-B (Arrecadação – Janeiro/06 a Outubro /09 – IGP-DI).....	<b>38</b>
. Gráfico II-A (Arrecadação I. Renda, IPI e Contribuições – Janeiro/06 a Outubro /09 – IPCA).....	<b>39</b>
. Gráfico II-B (Arrecadação I. Renda, IPI e Contribuições – Janeiro/06 a Outubro /09 – IGP-DI).....	<b>40</b>

## ANÁLISE DA ARRECADAÇÃO DAS RECEITAS FEDERAIS OUTUBRO DE 2009

### I. CONSIDERAÇÕES GERAIS

A arrecadação dos impostos e contribuições administrados pela Secretaria da Receita Federal do Brasil – RFB e das demais receitas, taxas e contribuições controladas por outros órgãos, atingiu o valor de **R\$ 68.839 milhões** no mês de outubro de 2009 e de **R\$ 552.475 milhões** no período de janeiro a outubro de 2009.

O quadro a seguir apresenta os valores mensais e acumulados da arrecadação do período de janeiro a outubro de 2008 e 2009 e as variações nominais e reais.

**ARRECADAÇÃO DAS RECEITAS FEDERAIS**  
(A PREÇOS CORRENTES E A PREÇOS DE OUTUBRO/09 - IPCA/IGP-DI)  
PERÍODO: JANEIRO A OUTUBRO - 2009/2008

RECEITA		ARRECADAÇÃO (R\$ MILHÕES)					VARIÇÃO (%)		
		2009			2008		OUT/09 SET/09	OUT/09 OUT/08	JAN-OUT/09 JAN-OUT/08
		OUT	SET	JAN-OUT	OUT	JAN-OUT			
RECEITA ADMINISTRADA PELA RFB [A]	NOMINAL	65.028	50.253	534.968	60.489	541.263	29,40	7,50	(1,16)
	IPCA	65.028	50.394	541.857	63.010	575.725	29,04	3,20	(5,88)
	IGP-DI	65.028	50.233	532.825	59.424	552.419	29,45	9,43	(3,55)
DEMAIS RECEITAS [B]	NOMINAL	3.811	1.267	17.507	5.004	23.455	200,75	(23,84)	(25,36)
	IPCA	3.811	1.271	17.713	5.212	24.895	199,91	(26,89)	(28,85)
	IGP-DI	3.811	1.267	17.447	4.915	23.826	200,87	(22,48)	(26,77)
TOTAL [A]+[B]	NOMINAL	68.839	51.520	552.475	65.493	564.718	33,61	5,11	(2,17)
	IPCA	68.839	51.665	559.570	68.222	600.620	33,24	0,90	(6,83)
	IGP-DI	68.839	51.500	550.271	64.339	576.244	33,67	6,99	(4,51)

Em outubro/09, a arrecadação das receitas administradas pela RFB apresentou crescimento real de 3,20% em relação a outubro/08, revertendo a série de decréscimos mensais negativos desde o mês de novembro/08 quando teve início o reflexo da crise econômica mundial na arrecadação federal.

Cabe ressaltar que esse resultado decorreu, basicamente, em função de transferências de depósitos judiciais em conformidade com a MP 468/09 e Portaria MF 510/09 (R\$ 5 bilhões) e pagamentos de parcelamentos de acordo com a lei 11.941/09 (R\$ 776 Milhões).

Excluindo-se esses valores pontuais da arrecadação efetiva de outubro/09, haveria um decréscimo de 5,96% que é inferior a média dos decréscimos mensais observados no período de janeiro até setembro/09.

Assim, o desempenho da arrecadação das receitas administradas pela RFB no período de janeiro a outubro de 2009, em relação a igual período de 2008, ocorreu conforme demonstrado no quadro a seguir, encerrando o período com uma variação real acumulada, com atualização pelo IPCA, de **-5,88%**.

**DESEMPENHO DA ARRECADAÇÃO DAS RECEITAS ADMINISTRADAS PELA RFB**  
**PERÍODO: JANEIRO A OUTUBRO - 2009/2008**

UNIDADE: R\$ MILHÕES

MÊS	ARRECADAÇÃO (A PREÇOS CORRENTES)		VARIÇÃO (%)		
	2009 [A]	2008 [B]	NOMINAL [A]/[B]	REAL (IPCA) [A]/[B]	
				MÊS	ACUM.
JAN	58.794	59.404	(1,03)	(6,49)	(6,49)
FEV	44.347	47.122	(5,89)	(11,13)	(8,54)
MAR	52.486	50.012	4,95	(0,63)	(6,02)
ABR	55.475	56.209	(1,30)	(6,48)	(6,14)
MAI	48.934	49.307	(0,76)	(5,66)	(6,05)
JUN	52.860	54.456	(2,93)	(7,38)	(6,28)
JUL	55.727	57.362	(2,85)	(7,03)	(6,39)
AGO	51.062	52.562	(2,85)	(6,92)	(6,45)
SET	50.253	54.339	(7,52)	(11,37)	(7,00)
OUT	65.028	60.489	7,50	3,20	(5,88)
<b>TOTAL</b>	<b>534.968</b>	<b>541.263</b>	<b>(1,16)</b>	<b>-</b>	<b>(5,88)</b>

O resultado da arrecadação decorre, principalmente, da conjugação dos seguintes fatores:

- **redução no crescimento de indicadores macroeconômicos:** com exceção da massa salarial, os principais indicadores macroeconômicos que influenciam diretamente a arrecadação de tributos, em especial a produção industrial, a lucratividade das empresas e o volume geral de vendas no varejo, apresentaram forte desaceleração no período de dezembro/08 a setembro/09 (fato gerador da arrecadação de janeiro a outubro/09), em relação a igual período de 2008, conforme demonstrado no quadro a seguir;

**PRINCIPAIS FATORES QUE INFLUENCIARAM O RESULTADO DA ARRECADAÇÃO  
VARIÇÃO EM RELAÇÃO AO MESMO PERÍODO ANTERIOR**

1) INDICADORES MACROECONÔMICOS	FATO GERADOR DA ARRECADAÇÃO (JAN-OUT - 2009/2008)	
	DEZ/08-SET/09 DEZ/07-SET/08	DEZ/07-SET/08 DEZ/06-SET/07
. LUCRO DAS EMPRESAS 4º trim08/4º trim07 (*)	-50,00%	-
1º trim09/1º trim08 (**)	-29,50%	-
. PRODUÇÃO INDUSTRIAL (PIM/IBGE)	-11,60%	6,45%
. VENDAS DE BENS E SERVIÇOS (PMC/IBGE)	4,40%	13,80%
. MASSA SALARIAL	12,76%	15,47%
. VALOR EM DÓLAR DAS IMPORTAÇÕES	-30,00%	51,75%
. VENDAS DE VEÍCULOS	1,35%	17,07%

(\*) 85 maiores empresas com ações em bolsa.

(\*\*) 149 empresas com ações em bolsa que já apresentaram balanço.

2) OUTROS	R\$ BILHÕES (JAN-OUT - 2009-2008)
. DESONERAÇÕES	(21,6)
. COMPENSAÇÕES	(5,3)
. INADIMPLÊNCIA (*)	(3,3)
. CPMF	(1,0)
. DEPÓSITOS MP Nº 468/09	5,0
. PARCELAMENTOS LEI Nº 11.941/09	0,8

(\*) Estimado com base nas DCTF de dez/08 a ago/09

- **compensação no pagamento de tributos:** foram apuradas, nos dez primeiros meses de 2009, compensações, especialmente de Cofins, PIS e Cide, no valor de cerca de R\$ 5,3 bilhões mediante a utilização de créditos oriundos de pagamento a maior, em períodos anteriores, principalmente, do IRPJ e da CSLL;
- **desonerações tributárias:** a redução na arrecadação de janeiro a outubro de 2009 em relação ao mesmo período de 2008, decorrente de desonerações tributárias, foi estimada em cerca de R\$ 21,5 bilhões;
- **extinção da CPMF:** a CPMF foi extinta a partir dos fatos geradores de janeiro de 2008. No entanto, nesse mês, ocorreu arrecadação, ainda em valor expressivo, por conta de fatos geradores do último decêndio de dezembro/07;
- **transferência de depósitos judiciais:** transferência conforme Portaria 510/09 do Ministério da Fazenda e Medida Provisória 468/09, no valor de aproximadamente R\$ 6,4 bilhões;

- **parcelamento:** recolhimento, de agosto/09 a outubro/09, de parcelas relativas ao parcelamento instituído pela Lei 11.941/09 no valor acumulado de R\$ 1,068 bilhão.

O quadro a seguir destaca os principais tributos que mais concorreram para o resultado global e que sofreram influência direta dos fatores acima citados.

**ARRECADAÇÃO DAS RECEITAS ADMINISTRADAS PELA RFB**  
**PERÍODO: JANEIRO A OUTUBRO - 2009/2008**  
**(A PREÇOS DE OUTUBRO/09 - IPCA)**

UNIDADE: R\$ MILHÕES

RECEITAS	2009 [A]	2008 [B]	DIFERENÇAS		PART. % NO TOTAL DA DIFERENÇA
			[A]-[B]	[A]/[B]%	
COFINS / PIS-PASEP	120.455	134.800	(14.345)	(10,64)	42,36
IRPJ /CSLL	110.552	120.899	(10.347)	(8,56)	30,55
IPI (Exceto Vinculado)	17.693	25.939	(8.246)	(31,79)	24,35
<b>SUBTOTAL [A]</b>	<b>248.700</b>	<b>281.638</b>	<b>(32.938)</b>	<b>(11,70)</b>	<b>97,25</b>
IOF	15.062	17.801	(2.739)	(15,39)	8,09
CIDE-COMBUSTÍVEIS	3.582	5.528	(1.946)	(35,20)	5,75
IRPF	12.981	14.185	(1.204)	(8,48)	3,55
CPMF	186	1.222	(1.036)	(84,76)	3,06
OUTRAS RECEITAS ADMINISTRADAS	103.710	104.957	(1.247)	(1,19)	3,68
<b>SUBTOTAL [B]</b>	<b>135.522</b>	<b>143.693</b>	<b>(8.171)</b>	<b>(5,69)</b>	<b>24,12</b>
<b>RECEITA PREVIDENCIÁRIA [C]</b>	<b>157.635</b>	<b>150.394</b>	<b>7.241</b>	<b>4,81</b>	<b>(21,38)</b>
<b>TOTAL [A]+[B]+[C]</b>	<b>541.857</b>	<b>575.725</b>	<b>(33.868)</b>	<b>(5,88)</b>	<b>100,00</b>

A análise detalhada do comportamento da arrecadação está contida nos itens **II e III** a seguir.

## **II. DESEMPENHO DA ARRECADAÇÃO DE OUTUBRO DE 2009 EM RELAÇÃO A SETEMBRO DE 2009 (Tabelas I, I-A, e I-B).**

A arrecadação das Receitas Administradas pela RFB apresentou, no mês de outubro de 2009, variações reais de **+29,04%/+29,45%** em relação ao mês anterior.

Esse resultado decorreu da conjugação dos seguintes fatores:

- pagamento da 1ª cota ou cota única do IRPJ e da CSSL, referente à apuração trimestral encerrada no mês de setembro/09;
- transferência de depósitos judiciais da Caixa Econômica Federal, conforme cronograma definido por meio da

Portaria 510 do Ministério da Fazenda, de 16 de outubro de 2009, no valor de aproximadamente R\$ 5 bilhões;

- reclassificação, no mês de setembro/09, de R\$ 1,7 bilhão (MP 468/09), alocado em Outras Receitas Administradas em agosto, nos códigos específicos (IRPJ: R\$ 856 milhões; CSLL: R\$ 846 milhões);
- pagamentos referentes ao Parcelamento instituído pela Lei 11.941/09, no valor de R\$ 776 milhões;
- pagamento, em setembro, da 1ª cota ou cota única do ITR referente ao ano calendário de 2008.

### **III. DESEMPENHO DA ARRECADAÇÃO DE OUTUBRO DE 2009 EM RELAÇÃO A OUTUBRO DE 2008 (Tabelas I, I-A, e I-B).**

A arrecadação das Receitas Administradas pela RFB apresentou, no mês de outubro de 2009, variações reais de **+3,20%/+9,43%** em relação ao mesmo mês do ano anterior.

A seguir, estão discriminados, por tributo, as variações reais mais relevantes e os fatores que concorreram para o resultado.

- **I. Importação (-26,89%/-22,47%) e IPI-Vinculado (-39,39%/-35,74%):** resultado decorrente, principalmente, da conjugação dos seguintes fatores: redução de 23,56% no valor em dólar das importações, de 0,92% na alíquota média efetiva do IPI-Vinculado, de 20,00% na taxa média de câmbio e elevação de 20,85% na alíquota média efetiva do I. Importação;
- **IPI-Fumo (+25,64% - nominal):** mudança do prazo de apuração e recolhimento, de decendial para mensal (Lei 11.933/09), em maio de 2009, e ajuste linear de 23,5% das alíquotas (Decreto 6.809/09), em junho de 2009;
- **IPI-Bebidas (+14,75% - nominal):** mudança do período de apuração de decendial para mensal (Lei 11.774/08), em setembro de 2008, e alteração da sistemática de tributação do setor de bebidas conforme Leis 11.727/08 e 11.827/08 e Decreto 6.707/08;
- **IPI-Automóveis (-63,20%/-60,98%):** redução temporária das alíquotas do IPI-Automóveis (Decretos 6.687, de 11/12/2008 e 6.890, de 29/06/2009);
- **IPI-Outros (-9,02%/-3,53%):** queda de 7,8% na produção industrial de setembro/09 em relação a setembro/08



(Pesquisa Industrial Mensal – Produção Física / IBGE) e desonerações tributárias, principalmente, para caminhões, materiais de construção e eletrodomésticos (Decretos 6.809/09, 6.823/09, 6.825/09, 6.826/09 e 6.890/09). Cabe destacar arrecadação atípica, no mês de outubro/09, no valor de R\$ 137,2 milhões relativa a depósitos judiciais. O quadro a seguir apresenta a arrecadação dos principais setores econômicos;

**ARRECAÇÃO DO IPI-OUTROS POR SETOR ECONÔMICO**  
**PERÍODO: OUTUBRO - 2009/2008**  
**(A PREÇOS DE OUTUBRO/09 – IPCA)**

UNIDADE: R\$ MILHÕES

SETOR ECONÔMICO	ARRECAÇÃO		DIFERENÇAS		PART. % NA VARIÇÃO TOTAL
	OUT/09 [A]	OUT/08 [B]	[A]-[B]	[A]/[B]%	
.METALURGIA	141	219	(78)	(35,69)	51,65
.FABRIC. DE PRODUTOS DE MINERAIS NÃO-METÁLICOS	71	132	(61)	(46,03)	40,15
.FABRIC. DE VEÍC. AUTOMOTORES (exceto automóveis)	88	132	(44)	(33,36)	29,24
<b>SUBTOTAL [A]</b>	<b>300</b>	<b>483</b>	<b>(183)</b>	<b>(37,87)</b>	<b>121,04</b>
<b>DEMAIS [B]</b>	<b>1.225</b>	<b>1.193</b>	<b>32</b>	<b>2,67</b>	<b>(21,04)</b>
<b>TOTAL [C]=[A]+[B]</b>	<b>1.525</b>	<b>1.676</b>	<b>(151)</b>	<b>(9,02)</b>	<b>100,00</b>

- **IRPF (+33,30%/+41,35%)**: crescimento da arrecadação relativa a ganhos de capital na alienação de bens, em decorrência, principalmente, de venda de participação societária, e crescimento na arrecadação do item Ganhos Líquidos em Operações em Bolsa, influenciado por operação de fiscalização, por parte da RFB, focada nas pessoas físicas com indício de irregularidade nas operações em bolsa de valores;

**ARRECAÇÃO DO IRPF**  
**PERÍODO: OUTUBRO - 2009/2008**  
**(A PREÇOS DE OUTUBRO/09 - IPCA)**

UNIDADE: R\$ MILHÕES

DISCRIMINAÇÃO	ARRECAÇÃO		DIFERENÇAS	
	OUT/09 [A]	OUT/08 [B]	[A]-[B]	[A]/[B]%
QUOTAS-DECLARAÇÃO	457	391	66	16,85
GANHOS CAPITAL ALIEN. BENS DUR./DEP. JUD.	433	244	188	77,00
GANHOS LÍQUIDOS EM OPERAÇÕES EM BOLSA	74	34	40	116,82
OUTROS	379	337	41	12,27
<b>TOTAL</b>	<b>1.342</b>	<b>1.007</b>	<b>335</b>	<b>33,30</b>

- **IRPJ (+15,09%/+22,03%) e CSLL (-0,07%/+5,96%):** resultado influenciado pelos seguintes fatores: a) transferência de depósitos judiciais da Caixa Econômica Federal, conforme Portaria MF 510/09 (IRPJ: R\$ 1.334 milhões; CSLL: R\$ 415 bilhões); b) ganho de capital decorrente da venda de participação acionária em outubro/09. Os quadros a seguir apresentam o desempenho da arrecadação dos principais itens do IRPJ e da CSLL e dos setores que mais contribuíram para o resultado;

**ARRECAÇÃO DO IRPJ/CSLL POR SETOR ECONÔMICO**  
**PERÍODO: OUTUBRO - 2009/2008**  
**(A PREÇOS DE OUTUBRO/09 - IPCA)**

UNIDADE: R\$ MILHÕES

SETOR ECONÔMICO	ARRECAÇÃO		DIFERENÇAS		PART. % NA VARIÇÃO TOTAL
	OUT/09 [A]	OUT/08 [B]	[A]-[B]	[A]/[B]%	
. ENTIDADES FINANCEIRAS	2.535	1.020	1.515	148,42	100,42
. EXTRAÇÃO DE MINERAIS METÁLICOS	1.411	48	1.363	2.864,42	90,40
. ADMIN. PÚBLICA, DEFESA E SEGURIDADE SOCIAL	471	8	463	6.054,32	30,70
. FABRICAÇÃO DE PRODUTOS ALIMENTÍCIOS	317	164	153	93,38	10,14
. TRANSPORTE TERRESTRE	374	267	107	40,09	7,09
. FABRICAÇÃO DE PRODUTOS DO FUMO	158	53	104	196,00	6,91
. CAPTAÇÃO, TRATAMENTO E DISTRIBUIÇÃO DE ÁGUA	148	57	91	160,64	6,04
. SERV. DE ESCRIT., APOIO ADMINIST. E OUTROS SERV.	456	397	58	14,72	3,88
. SEGUROS E PREVIDÊNCIA COMPLEMENTAR	363	309	54	17,50	3,58
. ATIVIDADES IMOBILIÁRIAS	290	240	50	21,03	3,34
<b>SUBTOTAL [A]</b>	<b>6.521</b>	<b>2.562</b>	<b>3.959</b>	<b>154,55</b>	<b>262,51</b>
<b>DEMAIS [B]</b>	<b>10.052</b>	<b>12.503</b>	<b>(2.451)</b>	<b>(19,60)</b>	<b>(162,51)</b>
<b>TOTAL [C]=[A]+[B]</b>	<b>16.573</b>	<b>15.065</b>	<b>1.508</b>	<b>10,01</b>	<b>100,00</b>

- **IRRF-Rendimentos do Trabalho (-5,25%/+0,47%):** resultado da conjugação dos seguintes fatores: a) variação nominal de +7,75% (IPCA +3,26%) da massa salarial habitual, apurada pela Pesquisa Mensal de Emprego (PME/IBGE), do mês de setembro de 2009 em relação a setembro de 2008 e b) alteração da tabela de incidência do IRPF (Lei 11.945/09);
- **IRRF-Rendimentos de Capital (-31,17%/-27,02%):** maiores quedas nominais observadas nos itens: Aplicações Financeiras em Renda Fixa - PJ (-43,26%); Aplicações em Fundos de Investimento em Renda Fixa (-31,12%); e Operações de Swap (-78,38%);
- **IRRF-Remessas para o Exterior (+5,80%/+12,18%):** maior crescimento observado nas remessas relativas a Juros sobre o Capital Próprio;

- **IOF (-11,89%/-6,57%):** alteração das alíquotas do IOF, em conformidade com as desonerações constantes dos Decretos 6.391/08, 6.566/08, 6.613/08, 6.655/08 e 6.691/08 e arrecadação atípica, nesse mês, no valor de R\$ 18,7 milhões, decorrente de depósitos judiciais. O quadro a seguir mostra a arrecadação desse imposto desmembrada nos principais itens;

**ARRECADAÇÃO DO IOF**  
**PERÍODO: OUTUBRO - 2009/2008**  
**(A PREÇOS DE OUTUBRO/09 - IPCA)**

UNIDADE: R\$ MILHÕES

DISCRIMINAÇÃO	ARRECADAÇÃO		DIFERENÇAS	
	OUT/09 [A]	OUT/08 [B]	[A]-[B]	[A]/[B]%
OPERAÇÕES DE CRÉDITO - PESSOA JURÍDICA	662	671	(8)	(1,27)
OPERAÇÕES DE CRÉDITO - PESSOA FÍSICA	501	609	(107)	(17,64)
OPERAÇÕES DE CÂMBIO - SAÍDA DE MOEDA	98	175	(77)	(44,00)
OPERAÇÕES DE CÂMBIO - ENTRADA DE MOEDA	33	71	(38)	(53,42)
<b>SUBTOTAL [A]</b>	<b>1.295</b>	<b>1.526</b>	<b>(231)</b>	<b>(15,14)</b>
OUTROS [B]	286	269	18	6,57
<b>TOTAL [A]+[B]</b>	<b>1.582</b>	<b>1.795</b>	<b>(213)</b>	<b>(11,89)</b>

- **CPMF (-46,78%/-43,57%):** extinção da CPMF a partir de janeiro/08. A arrecadação relativa ao mês de outubro/09 é decorrente de lançamento de ofício e ação judicial;
- **COFINS (-5,12%/-0,60%) e PIS/PASEP (+4,82%/+11,15%):** desonerações promovidas por meio das Leis 11.774/08, 11.945/09 e 12.024/09 e MP 465/09. É importante também destacar, nesse mês, arrecadação atípica decorrente de depósitos judiciais, no valor de R\$ 756,3 milhões para a COFINS e de R\$ 452,7 milhões para o PIS. O quadro a seguir apresenta a arrecadação dos principais setores econômicos;

**ARRECAÇÃO DA COFINS/PIS-PASEP POR SETOR ECONÔMICO**  
**PERÍODO: OUTUBRO - 2009/2008**  
**(A PREÇOS DE OUTUBRO/09 - IPCA)**

UNIDADE: R\$ MILHÕES

SETOR ECONÔMICO	ARRECAÇÃO		DIFERENÇAS		PART. % NA VARIÇÃO TOTAL
	OUT/09 [A]	OUT/08 [B]	[A]-[B]	[A]/[B]%	
. COMBUSTÍVEIS	1.229	1.505	(276)	(18,35)	61,26
. METALURGIA	324	477	(153)	(32,11)	33,97
. COMÉRCIO ATACADISTA	1.123	1.242	(119)	(9,59)	26,43
. ELETRICIDADE	645	753	(108)	(14,36)	23,98
. FABRIC. DE EQUIP. DE INFORMÁTICA E ELETRÔNICOS	276	383	(107)	(27,90)	23,68
. TELECOMUNICAÇÕES	438	495	(57)	(11,56)	12,70
. FABRIC. OUTROS EQUIP. TRANSP., EXC. VEÍC. AUTOM.	59	111	(52)	(46,67)	11,47
. FABRICAÇÃO DE PRODUTOS QUÍMICOS	420	468	(48)	(10,35)	10,75
. FABRICAÇÃO DE CELULOSE, PAPEL E PROD. DE PAPEL	81	108	(27)	(25,21)	6,03
. FABRICAÇÃO DE PRODUTOS DE MADEIRA	18	43	(25)	(58,05)	5,57
<b>SUBTOTAL [A]</b>	<b>4.612</b>	<b>5.585</b>	<b>(973)</b>	<b>(17,43)</b>	<b>215,83</b>
<b>DEMAIS [B]</b>	<b>9.537</b>	<b>9.015</b>	<b>522</b>	<b>5,79</b>	<b>(115,83)</b>
<b>TOTAL [C]=[A]+[B]</b>	<b>14.149</b>	<b>14.600</b>	<b>(451)</b>	<b>(3,09)</b>	<b>100,00</b>

- **CIDE-Combustíveis (+50,79%-nominal):** aumento da alíquota da CIDE incidente sobre gasolina e diesel para fatos geradores de junho/09 em diante (Decreto 6.875/09);
- **Outras Receitas Administradas (+304,78%/+329,20%):** transferência de aproximadamente R\$ 1,4 bilhão de depósitos judiciais e extrajudiciais, anteriores à Lei 9.703/98, da Caixa Econômica Federal para o Tesouro Nacional, em conformidade com a Medida Provisória 468/09 e a Portaria MF 510/09, e pagamentos referentes ao Parcelamento instituído pela Lei 11.941/09, no valor de R\$ 776 milhões;
- **Receita Previdenciária (+5,57%/+11,93%):** a Receita Própria apresentou variações reais de +1,70%/+7,83% e as Demais cresceram +5,97%/+12,36%.

Contribuíram para o resultado do período as receitas de depósitos judiciais (+2.167%, devido a depósitos atípicos que totalizaram R\$ 192 milhões em outubro de 2009), órgãos do Poder Público (+50,44%), repasses (+30,11%), arrecadação de pessoa física (+11,37%), empresas em geral (+8,48%), empresas optantes pelo Simples (+7,32%) e retenção de 11% (+5,39%).

A variação nominal da massa salarial habitual, apurada pela Pesquisa Mensal de Emprego (PME/IBGE), do mês de

setembro de 2009 em relação ao mesmo período de 2008 foi de +7,75% (IPCA +3,26%).

O Cadastro Geral de Empregados e Desempregados (CAGED/MTE) apresentou para o mês de setembro de 2009 um saldo positivo de 252.617 contratações. Contribuíram positivamente para o resultado os seguintes setores: Indústria de Transformação (+123,3 mil vagas), Serviços (+62,8 mil postos), Comércio (+50,3 mil empregos) e Construção Civil (+32,7 mil vagas). A Agropecuária teve uma perda de 17,1 mil postos de trabalho, devido a fatores sazonais relacionados à entressafra no Centro-Sul do País;

- **Demais Receitas (-26,89%/-22,48%):** redução da arrecadação de royalties relativos à extração de petróleo.

#### **IV. DESEMPENHO DA ARRECADAÇÃO ACUMULADA DE JANEIRO A OUTUBRO DE 2009 EM RELAÇÃO AO MESMO PERÍODO DE 2008 (Tabelas II, II-A, e II-B).**

A arrecadação das Receitas Administradas pela RFB apresentou, no período de janeiro a outubro de 2009, variações reais de **-5,88%/-3,55%** em relação ao mesmo período de 2008.

A seguir, estão discriminados, por tributo, as variações reais mais relevantes e os fatores que concorreram para o resultado.

- **I. Importação (-26,89%/-22,47%) e IPI-Vinculado (-39,39%/-35,74%):** resultado decorrente, principalmente, da conjugação dos seguintes fatores: redução de 30,00% no valor em dólar das importações, elevação de 17,58% na taxa média de câmbio, de 18,83% na alíquota média efetiva do I. Importação e de 3,16% na alíquota média efetiva do IPI-Vinculado;
- **IPI-Bebidas (-7,86% - nominal):** mudança do período de apuração de decendial para mensal (Lei 11.774/08) e alteração da sistemática da tributação do setor de bebidas, conforme Leis 11.727/08 e 11.827/08 e Decreto 6.707/08;
- **IPI-Automóveis (-73,82%/-72,99%):** redução de alíquotas do IPI-Automóveis para os fatos geradores de janeiro a dezembro de 2009 e criação de mecanismo para permitir que a nova tabela fosse aplicada, também, ao estoque de veículos ainda não negociados até 12 de dezembro de 2008 (Decretos 6.687, de 11/12/2008; 6.809, de 30 /03/2009 e 6.890, de 29/06/2009);

- IPI-Outros (-24,59%/-22,61%):** queda de 11,6% na produção industrial no período acumulado de janeiro a setembro de 2009 em relação a janeiro a setembro de 2008 e desonerações do IPI incidente, principalmente, sobre caminhões, materiais de construção e eletrodomésticos (Decretos 6.696/09, 6.809/09, 6.823/09, 6.825/09, 6.826/09 e 6.890/09). Cabe destacar arrecadação atípica, no mês de outubro/09, no valor de R\$ 137,2 milhões, relativa a depósitos judiciais. A seguir, quadro demonstrativo da arrecadação desse tributo, destacando os principais setores;

**ARRECAÇÃO DO IPI-OUTROS POR SETOR ECONÔMICO**  
**PERÍODO: JANEIRO A OUTUBRO - 2009/2008**  
**(A PREÇOS DE OUTUBRO/09 - IPCA)**

UNIDADE: R\$ MILHÕES

SETOR ECONÔMICO	ARRECAÇÃO		DIFERENÇAS		PART. % NA VARIÇÃO TOTAL
	JAN-OUT/09 [A]	JAN-OUT/08 [B]	[A]-[B]	[A]/[B]%	
.METALURGIA	1.098	1.939	(841)	(43,36)	22,19
.FABR. DE VEÍC. AUTOMOTORES (exceto automóveis)	678	1.327	(650)	(48,96)	17,15
.FABR. DE PRODUTOS DE MINERAIS NÃO-METÁLICOS	718	1.072	(353)	(32,97)	9,33
<b>SUBTOTAL [A]</b>	<b>2.494</b>	<b>4.338</b>	<b>(1.844)</b>	<b>(42,51)</b>	<b>48,67</b>
<b>DEMAIS [B]</b>	<b>9.126</b>	<b>11.070</b>	<b>(1.944)</b>	<b>(17,56)</b>	<b>51,33</b>
<b>TOTAL [C]=[A]+[B]</b>	<b>11.620</b>	<b>15.408</b>	<b>(3.788)</b>	<b>(24,59)</b>	<b>100,00</b>

- IRPF (-8,48%/-6,03%):** queda concentrada nos itens referentes a Ganhos de Capital e Ganhos Líquidos em Bolsa, conforme quadro abaixo, justamente os que foram beneficiados, em 2008, pelo desempenho positivo da economia. A arrecadação relativa a Ganhos Líquidos em Operações em Bolsa apresentou recuperação, em setembro e outubro de 2009, decorrente de venda de participações em empresas e de operação de fiscalização, por parte da RFB, focada nas pessoas físicas com indício de irregularidade nas operações em bolsa de valores;

**ARRECAÇÃO DO IRPF**  
**PERÍODO: JANEIRO A OUTUBRO - 2009/2008**  
**(A PREÇOS DE OUTUBRO/09 - IPCA)**

UNIDADE: R\$ MILHÕES

DISCRIMINAÇÃO	ARRECAÇÃO		DIFERENÇAS	
	JAN-OUT/09 [A]	JAN-OUT/08 [B]	[A]-[B]	[A]/[B]%
QUOTAS-DECLARAÇÃO	6.358	5.814	544	9,36
GANHOS CAPITAL ALIEN. BENS DUR./DEP. JUD.	2.533	4.373	(1.840)	(42,08)
GANHOS LÍQUIDOS EM OPERAÇÕES EM BOLSA	780	804	(24)	(3,01)
OUTROS	3.310	3.193	117	3,65
<b>TOTAL</b>	<b>12.981</b>	<b>14.185</b>	<b>(1.204)</b>	<b>(8,48)</b>

- IRPJ (-9,82%/-7,70%) e CSLL (-6,08%/-3,85%):** os principais fatores que, em conjunto, contribuíram para esse resultado foram: a redução da lucratividade das empresas, no acumulado do ano, e transferências de depósitos judiciais de outros bancos para a conta da União, em conformidade com a Portaria MF 510/09 e MP 468/09 (IRPJ: R\$ 2,2 bilhões; CSLL: R\$ 1,3 bilhão). A arrecadação da CSLL foi influenciada também pela majoração da alíquota das instituições financeiras, de 9% para 15%, a partir dos fatos geradores ocorridos em maio/08 (Lei 11.727/08) e pela retomada do recolhimento regular por empresa do setor que, em 2008, havia suspenso o pagamento da contribuição. Os quadros, a seguir, apresentam o desempenho da arrecadação dos principais itens do IRPJ e da CSLL e dos setores que mais contribuíram para o resultado;

**ARRECAÇÃO DO IRPJ/CSLL**  
**PERÍODO: JANEIRO A OUTUBRO - 2009/2008**  
**(A PREÇOS DE OUTUBRO/09 - IPCA)**

UNIDADE: R\$ MILHÕES

DISCRIMINAÇÃO	ARRECAÇÃO		DIFERENÇAS	
	JAN-OUT/09 [A]	JAN-OUT/08 [B]	[A]-[B]	[A]/[B]%
ESTIMATIVA MENSAL	53.031	66.740	(13.709)	(20,54)
FINANCEIRA	15.886	14.273	1.614	11,30
DEMAIS	37.144	52.467	(15.322)	(29,20)
DECLARAÇÃO DE AJUSTE	8.195	6.613	1.582	23,92
FINANCEIRA	3.796	3.386	411	12,13
DEMAIS	4.398	3.227	1.171	36,28
LUCRO PRESUMIDO	21.523	21.403	121	0,56
DEP. JUD./ADM. E ACRÉSC. LEGAIS	7.303	7.557	(254)	(3,36)
OUTROS	20.501	18.587	1.914	10,30
<b>TOTAL</b>	<b>110.552</b>	<b>120.899</b>	<b>(10.347)</b>	<b>(8,56)</b>



**ARRECAÇÃO DO IRPJ/CSLL POR SETOR ECONÔMICO**  
**PERÍODO: JANEIRO A OUTUBRO - 2009/2008**  
**(A PREÇOS DE OUTUBRO/09 - IPCA)**

UNIDADE: R\$ MILHÕES

SETOR ECONÔMICO	ARRECAÇÃO		DIFERENÇAS		PART. % NA VARIÇÃO TOTAL
	JAN-OUT/09 [A]	JAN-OUT/08 [B]	[A]-[B]	[A]/[B]%	
. COMBUSTÍVEIS	6.190	10.601	(4.411)	(41,61)	42,64
. FABRICAÇÃO DE VEÍCULOS AUTOMOTORES	2.543	5.158	(2.615)	(50,70)	25,27
. ENTIDADES FINANCEIRAS	20.531	21.814	(1.283)	(5,88)	12,40
. METALURGIA	3.195	4.413	(1.218)	(27,61)	11,77
. ATIVIDADES AUXILIARES DO SETOR FINANCEIRO	2.685	3.891	(1.206)	(30,99)	11,66
. COMÉRCIO ATACADISTA	6.482	7.248	(766)	(10,57)	7,40
. FABRICAÇÃO DE PRODUTOS QUÍMICOS	2.040	2.657	(618)	(23,25)	5,97
. COMÉRCIO E REPAR. DE VEÍC. AUTOMOT. E MOTOCICL.	1.556	2.147	(592)	(27,55)	5,72
. EXTRAÇÃO DE MINERAIS METÁLICOS	2.306	2.865	(558)	(19,49)	5,40
. FABRICAÇÃO DE MÁQUINAS E EQUIPAMENTOS	1.035	1.473	(438)	(29,74)	4,23
<b>SUBTOTAL [A]</b>	<b>48.563</b>	<b>62.268</b>	<b>(13.705)</b>	<b>(22,01)</b>	<b>132,46</b>
<b>DEMAIS [B]</b>	<b>61.990</b>	<b>58.631</b>	<b>3.359</b>	<b>5,73</b>	<b>(32,46)</b>
<b>TOTAL [C]=[A]+[B]</b>	<b>110.552</b>	<b>120.899</b>	<b>(10.347)</b>	<b>(8,56)</b>	<b>100,00</b>

- **IRRF-Rendimentos do Trabalho (-2,71%/-0,56%):** resultado da conjugação dos seguintes fatores: crescimento nominal de +12,76% (IPCA +7,23%) da massa salarial habitual, do período de dezembro de 2008 a setembro de 2009, apurada pela PME/IBGE nas seis principais regiões metropolitanas brasileiras, em relação a igual período do ano anterior, e alteração da tabela de incidência do IRPF (Lei 11.945/09);
- **IRRF-Rendimentos de Residentes no Exterior (+13,62%/+16,08%):** crescimento influenciado pela elevação de 17,58% da taxa média de câmbio;
- **IOF (-15,39%/-13,24%):** alteração das alíquotas do IOF, em conformidade com as desonerações constantes dos Decretos 6.391/08, 6.453/08, 6.566/08, 6.613/08, 6.655/08 e 6.691/08, e arrecadação atípica, em janeiro de 2008, referente a depósitos judiciais relativos a períodos anteriores, no valor de R\$ 167 milhões e, em julho e outubro de 2009, no valor de R\$90 e de R\$18,7 milhões, respectivamente. A seguir, quadro demonstrativo da arrecadação desse tributo;



**ARRECADAÇÃO DO IOF**  
**PERÍODO: JANEIRO A OUTUBRO - 2009/2008**  
**(A PREÇOS DE OUTUBRO/09 - IPCA)**

UNIDADE: R\$ MILHÕES

DISCRIMINAÇÃO	ARRECADAÇÃO		DIFERENÇAS	
	JAN-OUT/09 [A]	JAN-OUT/08 [B]	[A]-[B]	[A]/[B]%
OPERAÇÕES DE CRÉDITO - PESSOA JURÍDICA	6.214	6.314	(100)	(1,58)
OPERAÇÕES DE CRÉDITO - PESSOA FÍSICA	4.702	6.713	(2.011)	(29,96)
OPERAÇÕES DE CÂMBIO - SAÍDA DE MOEDA	1.161	1.627	(467)	(28,67)
OPERAÇÕES DE CÂMBIO - ENTRADA DE MOEDA	405	632	(227)	(35,95)
<b>SUBTOTAL [A]</b>	<b>12.482</b>	<b>15.287</b>	<b>(2.805)</b>	<b>(18,35)</b>
OUTROS [B]	2.581	2.514	67	2,65
<b>TOTAL [A]+[B]</b>	<b>15.062</b>	<b>17.801</b>	<b>(2.739)</b>	<b>(15,39)</b>

- **CPMF (-84,76%/-84,59%):** extinção da CPMF para fatos geradores a partir de janeiro de 2008. A arrecadação de janeiro a outubro de 2009 decorre principalmente de lançamento de ofício, ação judicial, acréscimos legais e depósito judicial, enquanto que a de janeiro a setembro de 2008 contempla, ainda, a arrecadação relativa a fatos geradores do último decêndio de dezembro/07. Cabe destacar arrecadação atípica, no mês de março/09, no valor de R\$ 26,9 milhões, decorrente de ação judicial e respectivos acréscimos legais, e no mês de agosto/09, no valor de R\$ 23,4 milhões, referente a lançamento de ofício e acréscimos legais;
- **COFINS (-11,50%/-9,21%) PIS/PASEP (-7,34%/-4,96%):** os fatores mais relevantes para esse resultado foram: a realização de compensações de pagamento indevido ou a maior, no montante de R\$ 3,9 bilhões, nos meses de janeiro a outubro/09, e as desonerações promovidas por meio das Leis 11.774/08, 11.787/08, 11.945/09 e 12.024/09 e pela Medida Provisória 465/09. É importante também destacar, no mês de outubro/2009, arrecadação atípica decorrente de depósitos judiciais, no valor de R\$ 756,3 milhões para a COFINS e de R\$ 452,7 milhões para o PIS. O quadro a seguir apresenta a arrecadação desses tributos, desmembrada pelos principais itens e setores econômicos;

**ARRECAÇÃO DA COFINS/PIS-PASEP**  
**PERÍODO: JANEIRO A OUTUBRO - 2009/2008**  
**(A PREÇOS DE OUTUBRO/09 - IPCA)**

UNIDADE: R\$ MILHÕES

DISCRIMINAÇÃO	ARRECAÇÃO		DIFERENÇAS	
	JAN-OUT/09 [A]	JAN-OUT/08 [B]	[A]-[B]	[A]/[B]%
IMPORTAÇÃO	20.892	25.774	(4.881)	(18,94)
DEPÓSITO JUDICIAL/ADMINISTRATIVO	4.341	2.775	1.566	56,42
ACRÉSCIMOS LEGAIS	2.953	3.651	(699)	(19,14)
OUTROS	92.269	102.600	(10.331)	(10,07)
<b>TOTAL</b>	<b>120.455</b>	<b>134.800</b>	<b>(14.345)</b>	<b>(10,64)</b>

**ARRECAÇÃO DA COFINS/PIS-PASEP POR SETOR ECONÔMICO**  
**PERÍODO: JANEIRO A OUTUBRO - 2009/2008**  
**(A PREÇOS DE OUTUBRO/09 - IPCA)**

UNIDADE: R\$ MILHÕES

SETOR ECONÔMICO	ARRECAÇÃO		DIFERENÇAS		PART. % NA VARIÇÃO TOTAL
	JAN-OUT/09 [A]	JAN-OUT/08 [B]	[A]-[B]	[A]/[B]%	
. COMBUSTÍVEIS	9.459	13.629	(4.170)	(30,60)	29,07
. METALURGIA	2.005	4.190	(2.185)	(52,14)	15,23
. FABRICAÇÃO DE VEÍCULOS AUTOMOTORES	7.238	8.332	(1.094)	(13,13)	7,63
. COMÉRCIO ATACADISTA	9.446	10.366	(920)	(8,87)	6,41
. TELECOMUNICAÇÕES	3.850	4.581	(731)	(15,95)	5,09
. FABRIC. DE EQUIP. DE INFORMÁTICA E ELETRÔNICOS	2.234	2.924	(690)	(23,60)	4,81
. ELETRICIDADE	6.695	7.383	(688)	(9,31)	4,79
. FABRICAÇÃO DE PRODUTOS QUÍMICOS	3.452	4.104	(651)	(15,87)	4,54
. FABRICAÇÃO DE MÁQUINAS E EQUIPAMENTOS	1.903	2.370	(467)	(19,71)	3,26
. FABRICAÇÃO DE PRODUTOS ALIMENTÍCIOS	2.429	2.865	(437)	(15,25)	3,05
<b>SUBTOTAL [A]</b>	<b>48.712</b>	<b>60.744</b>	<b>(12.032)</b>	<b>(19,81)</b>	<b>83,87</b>
<b>DEMAIS [B]</b>	<b>71.743</b>	<b>74.056</b>	<b>(2.313)</b>	<b>(3,12)</b>	<b>16,13</b>
<b>TOTAL [C]=[A]+[B]</b>	<b>120.455</b>	<b>134.800</b>	<b>(14.345)</b>	<b>(10,64)</b>	<b>100,00</b>

- **CIDE-Combustíveis (-31,29% - nominal):** redução da alíquota específica por metro cúbico de gasolina e diesel, a partir de fatos geradores de maio/08 (Decreto 6.446/08), e compensações, nos meses de janeiro a março/09, no valor de aproximadamente R\$ 1 bilhão;
- **Outras Receitas Administradas (+66,35%/+71,33%):** resultado é decorrente da combinação dos seguintes fatores: transferência de R\$ 1,15 bilhão, em outubro/09, e de R\$ 577,6 milhões, em maio/09, de depósitos judiciais que se encontravam na Caixa Econômica Federal para a conta da União; parcelamento, conforme a Lei 11.941/09, num total de, aproximadamente, R\$ 1 bilhão até outubro/09,

crescimento da arrecadação de loterias (+24,14%), de depósitos judiciais e dos itens relativos às multas e aos juros por falta de entrega de declaração ou entrega fora do prazo;

- **Receita Previdenciária (+4,81%/+7,43%):** a Receita Própria apresentou crescimentos reais de +4,85%/+7,50% e as Demais (+4,51%/+6,80%).

As receitas que contribuíram para o resultado acumulado de janeiro a outubro de 2009 foram de depósitos judiciais (+101,15%, devido a depósitos atípicos, no montante de R\$ 887 milhões, nos meses de abril, maio e outubro), órgãos do Poder Público (+28,63%), repasses (+18,20%), empresas optantes pelo Simples (+14,83%), retenção de 11% (+10,71%), arrecadação de pessoa física (+10,60) e empresas em geral (+8,61%).

**ARRECAÇÃO DA RECEITA PREVIDENCIÁRIA**  
**PERÍODO: JANEIRO A OUTUBRO - 2009/2008**

UNIDADE: R\$ MILHÕES

RECEITA PREVIDENCIÁRIA	ARRECAÇÃO (A PREÇOS CORRENTES)			VARIÇÃO REAL (%)	
	2009 [A]	2008 [B]	[A]-[B]	[A]/[B] (IPCA)	[A]/[B] (IGP-DI)
PRÓPRIA	140.110	127.277	12.833	4,85	7,50
DEMAIS	15.523	14.142	1.381	4,51	6,80
<b>TOTAL</b>	<b>155.633</b>	<b>141.419</b>	<b>14.214</b>	<b>4,81</b>	<b>7,43</b>

Fontes: SIAFI, SCF e Fluxo de Caixa INSS.

A massa salarial habitual apurada pela PME/IBGE nas seis principais regiões metropolitanas brasileiras apresentou, no período de dezembro de 2008 a setembro de 2009, crescimento nominal de +12,76%, em relação a igual período do ano anterior (IPCA +7,23%).

De acordo com o CAGED/MTE, nos nove primeiros meses de 2009, foram criados 932.651 empregos formais. Os setores que mais contribuíram para esse resultado foram os seguintes: Serviços (+411,4 mil postos de trabalho), Construção Civil (+184,2 mil empregos), Agropecuária (+130 mil vagas), Comércio (+101,5 mil empregos), Indústria (+62,8 mil postos) e Administração Pública (+37,8 mil vagas). Nos últimos doze meses, foram gerados 298.285 empregos formais;

- **Demais Receitas (-26,89%/-22,48%):** redução da arrecadação de royalties relativos à extração de petróleo.

## V. INFORMAÇÕES ADICIONAIS:

### a) PARCELAMENTOS

O quadro a seguir mostra o montante do estoque de débitos parcelados apurados no âmbito da Receita Federal do Brasil até março de 2009.

DISCRIMINAÇÃO	PARCELAMENTOS			
	POSIÇÃO 31 MARÇO DE 2009			
	QUANTIDADE		R\$ MILHÕES	%
CONTRIB.	PROC.			
<b>1) REFIS</b>	<b>12.096</b>	-	<b>33.196</b>	<b>22,26</b>
<b>2) PAES</b>	<b>80.050</b>	<b>25.166</b>	<b>38.550</b>	<b>25,85</b>
2.1) PAES PREVIDENCIÁRIO	-	25.166	10.452	7,01
2.2) DEMAIS	80.050	-	28.098	18,84
<b>3) PAEX</b>	-	<b>7.237</b>	<b>29.503</b>	<b>19,78</b>
3.1) PAEX PREVIDENCIÁRIO	-	7.237	7.262	4,87
3.2) DEMAIS	-	-	22.241	14,91
<b>4) PARCELAMENTO CONVENCIONAL</b>	-	<b>627.178</b>	<b>20.259</b>	<b>13,58</b>
4.1) PARCELAMENTO PREVIDENCIÁRIO	-	86.557	7.643	5,12
4.2) DEMAIS	-	540.621	12.616	8,46
<b>5) PARC. ESPECIAL OPP - LEI 9.639/98 - Contribuição Previdenciária</b>	<b>3.331</b>	-	<b>20.919</b>	<b>14,03</b>
<b>6) PARC. MUNICÍPIOS - LEI 11.196/05 - Contribuição Previdenciária</b>	<b>653</b>	-	<b>2.521</b>	<b>1,69</b>
<b>7) PARCELAMENTO CLUBE FUTEBOL</b>	<b>242</b>	-	<b>759</b>	<b>0,51</b>
7.1) PARCELAMENTO - LEI 8.641/93 - Contribuição Previdenciária	109	-	22	0,01
7.2) TIMEMANIA - Contribuição Previdenciária	98	-	464	0,31
7.3) TIMEMANIA - Demais (somente débitos sob administração da RFB)	35	-	273	0,18
<b>8) SIMPLES NACIONAL</b>	<b>158.183</b>	-	<b>3.439</b>	<b>2,31</b>
<b>SALDO DE PARCELAMENTO</b>	-	-	<b>149.147</b>	<b>100,00</b>

#### a.1) REFIS

Foram recepcionados, até dezembro de 2001, 129.166 termos de opções pelo REFIS. Até o mês de março de 2009, considerando as exclusões e reinclusões por medida judicial, permanecem 12.096 empresas no programa.

O quadro a seguir mostra a evolução da arrecadação do REFIS, referente aos impostos e contribuições administrados pela RFB, no ano de 2008 e nos meses de janeiro a outubro de 2009.

**ARRECAÇÃO DO REFIS**  
**PERÍODO: 2008 E JANEIRO A OUTUBRO DE 2009**  
**(A PREÇOS CORRENTES)**

UNIDADE: R\$ MILHÕES

MÊS	ARRECAÇÃO
<b>JAN-DEZ 2008</b>	<b>779</b>
JAN	66
FEV	52
MAR	60
ABR	62
MAI	56
JUN	42
JUL	34
AGO	54
SET	54
OUT	53
<b>JAN-OUT 2009</b>	<b>535</b>

### a.2) PAES e PAEX

Os quadros, a seguir, mostram a arrecadação relativa ao parcelamento especial (PAES), em conformidade com o art. 1º da Lei 10.684/03, e a relativa ao PAEX, em conformidade com a MP 303/06.

**ARRECAÇÃO DO PAES**  
**PERÍODO: 2008 E JANEIRO A OUTUBRO DE 2009**  
**(A PREÇOS CORRENTES)**

MÊS	PESSOAS FÍSICAS		PESSOAS JURÍDICAS		TOTAL	
	VALOR (R\$ MILHÕES)	Nº CONTRIB. COM DÉBITOS EM PARCELAMENTO	VALOR (R\$ MILHÕES)	Nº CONTRIB. COM DÉBITOS EM PARCELAMENTO	VALOR (R\$ MILHÕES)	Nº CONTRIB. COM DÉBITOS EM PARCELAMENTO
<b>JAN-DEZ 2008</b>	<b>66</b>	<b>-</b>	<b>2.477</b>	<b>-</b>	<b>2.543</b>	<b>-</b>
JAN	5	13.647	197	67.881	202	81.528
FEV	5	13.560	195	67.356	200	80.916
MAR	5	13.416	192	66.634	197	80.050
ABR	5	13.365	186	66.346	190	79.711
MAI	5	13.225	182	65.519	187	78.744
JUN	5	13.124	177	64.908	182	78.032
JUL	5	13.074	178	64.614	183	77.688
AGO	4	12.507	167	62.002	171	74.509
SET	4	11.735	158	58.382	161	70.117
OUT	4	9.017	148	36.475	152	45.492
<b>JAN-OUT 2009</b>	<b>46</b>	<b>-</b>	<b>1.780</b>	<b>-</b>	<b>1.826</b>	<b>-</b>

**ARRECAÇÃO MP Nº 303/06 (PAEX)**  
**PERÍODO: 2008 E JANEIRO A OUTUBRO DE 2009**  
**(A PREÇOS CORRENTES)**

UNIDADE: R\$ MILHÕES

RECEITAS	2008	2009										
		JAN	FEV	MAR	ABR	MAI	JUN	JUL	AGO	SET	OUT	TOTAL
I. IMPORTAÇÃO	6	1	0	0	0	1	0	0	0	0	0	4
IPI	144	11	10	10	11	10	8	9	9	6	5	88
I. RENDA	387	29	29	31	29	28	26	27	23	17	13	252
IOF	1	0	0	0	0	0	0	0	0	0	0	0
COFINS	966	73	73	75	72	68	65	64	56	46	34	626
PIS/PASEP	280	23	22	23	21	20	19	19	19	15	11	190
CSSL	176	13	13	14	13	12	11	11	10	8	6	112
SIMPLES (*)	17	14	14	13	12	12	12	12	10	9	8	116
OUTRAS	190	1	1	1	1	1	1	1	1	1	1	10
<b>RECEITA ADMINISTRADA PELA RFB</b>	<b>2.167</b>	<b>165</b>	<b>162</b>	<b>168</b>	<b>158</b>	<b>152</b>	<b>144</b>	<b>143</b>	<b>128</b>	<b>102</b>	<b>77</b>	<b>1.399</b>

(\*) Art. 8º MP 303/06.

### a.3) PARCELAMENTO - Lei 11.941/09

O quadro a seguir mostra a arrecadação relativa ao parcelamento, em conformidade com a Lei 11.941/09.

**ARRECAÇÃO DA LEI Nº 11.941/09**  
**PERÍODO: AGOSTO A OUTUBRO DE 2009**  
**(A PREÇOS CORRENTES)**

UNIDADE: R\$ MILHÕES

MÊS	ARRECAÇÃO
AGO	76
SET	216
OUT	776
<b>AGO-OUT 2009</b>	<b>1.068</b>

### b) DÉBITOS EM COBRANÇA

**DÉBITOS EM COBRANÇA**

DISCRIMINAÇÃO	POSIÇÃO 31 MARÇO DE 2009				
	QUANTIDADE			R\$ MILHÕES	%
	CONTRIB.	DEBITOS	PROC.		
1) DEVEDOR	5.502.696	21.607.339	99.619	120.323	72,13
1.1) PREVIDENCIÁRIO	-	-	99.619	17.246	10,34
1.2) DEMAIS	5.502.696	21.607.339	-	103.077	61,79
2) COM PENDÊNCIA DE COMPENSAÇÃO	35.330	564.795	-	46.483	27,87
<b>TOTAL</b>	<b>-</b>	<b>-</b>	<b>-</b>	<b>166.807</b>	<b>100,00</b>

### c) DÉBITOS COM EXIGIBILIDADE SUSPensa

#### DÉBITOS COM EXIGIBILIDADE SUSPensa

DISCRIMINAÇÃO	POSIÇÃO 31 MARÇO DE 2009		
	QUANTIDADE PROCESSOS	R\$ MILHÕES	%
1) PROCESSO ADMINISTRATIVO	196.874	341.256	98,64
1.1) 1ª INSTÂNCIA	89.158	30.227	8,74
1.2) 2ª INSTÂNCIA	66.160	210.538	60,85
1.3) AGUARDANDO PAGTO/IMPUG./RECURSO	41.556	100.492	29,05
2) PROCESSO JUDICIAL	1.327	4.713	1,36
<b>TOTAL</b>	-	<b>345.969</b>	<b>100,00</b>

### d) SIMPLES

O Simples-Nacional, instituído pela Lei Complementar 123, de 14 de dezembro de 2006, permitiu às empresas de pequeno porte e às microempresas, optantes, recolherem, de forma unificada, tributos e contribuições de competência da União, dos Estados e dos Municípios. Essa nova sistemática começou a vigorar em 1º de agosto de 2007, produzindo efeitos na arrecadação de setembro de 2007.

A seguir são apresentados os quadros com o balanço das adesões e o resultado da arrecadação das empresas do Simples-Nacional.

<b>DISCRIMINAÇÃO</b>	<b>2007</b>	<b>2008</b>	<b>Total</b>
EMPRESAS MIGRADAS AUTOMATICAMENTE DO SIMPLES FEDERAL	1.337.103	-	1.337.103
EMPRESAS QUE OPTARAM A PARTIR DE 01/07/2007 - ADESÕES TOTAIS	1.946.110	629.234	2.575.344
<b>TOTAL MIGRAÇÕES E OPÇÕES [A]</b>	<b>3.283.213</b>	<b>629.234</b>	<b>3.912.447</b>
<b>DEFERIMENTOS (*)</b>	<b>1.551.121</b>	<b>463.539</b>	<b>2.014.660</b>
ADESÕES INDEFERIDAS PELA RFB	151.031	41.683	192.714
ADESÕES INDEFERIDAS POR ESTADOS E MUNICÍPIOS	243.958	20.483	264.441
ADESÕES CANCELADAS	-	2.672	2.672
ADESÕES INDEFERIDAS POR DÉBITOS COM A RFB OU PEND. ESTADOS E MUNICÍPIOS		100.857	100.857
<b>SUBTOTAL INDEFERIDOS [B]</b>	<b>394.989</b>	<b>165.695</b>	<b>560.684</b>
<b>PENDENTE DE VERIFICAÇÃO POR ESTADOS E MUNICÍPIOS (EMPRESAS NOVAS) [C]</b>	<b>-</b>	<b>-</b>	<b>-</b>
(-) MIGRAÇÕES CANCELADAS A PEDIDO DO CONTRIBUINTE	31.038	-	<b>31.038</b>
(-) CANCELAMENTOS A PEDIDO DO CONTRIBUINTE	29.188	12	<b>29.200</b>
(-) EXCLUSÃO POR OPÇÃO	1.635	17.321	<b>18.956</b>
(-) EXCLUSÃO POR MEDIDA JUDICIAL	40	75	<b>115</b>
(-) EXCLUSÃO POR COMUNICAÇÃO OBRIGATÓRIA	475	7.019	<b>7.494</b>
(-) EXCLUSÃO DE OFÍCIO	4.172	182.323	<b>186.495</b>
<b>SUBTOTAL CANCELAMENTOS/EXCLUSÕES [D]</b>	<b>66.548</b>	<b>206.750</b>	<b>273.298</b>
(+) INGRESSO DE OFÍCIO	9.533	45.168	<b>54.701</b>
(+) INGRESSO POR MEDIDA JUDICIAL	201	290	<b>491</b>
<b>SUBTOTAL INGRESSOS [E]</b>	<b>9.734</b>	<b>45.458</b>	<b>55.192</b>
<b>EMPRESAS NO SIMPLES NACIONAL [A]-[B]-[C]-[D]+[E]</b>	<b>2.831.410</b>	<b>302.247</b>	<b>3.133.657</b>



**ARRECAÇÃO DO SIMPLES**  
**PERÍODO: JANEIRO A OUTUBRO - 2009/2008**  
**(A PREÇOS CORRENTES)**

UNIDADE: R\$ MILHÕES

MÊS	SIMPLES FEDERAL					
	RFB		ICMS/ISS		TOTAL	
	2009	2008	2009	2008	2009	2008
JAN	15	36	0	0	15	37
FEV	11	18	0	0	11	18
MAR	5	25	0	0	5	25
ABR	4	15	0	1	4	16
MAI	4	21	0	0	5	21
JUN	4	50	0	0	4	50
JUL	4	18	0	0	4	18
AGO	3	13	0	0	3	13
SET	7	40	0	0	7	40
OUT	7	25	0	0	7	25
<b>SUBTOTAL [A]</b>	<b>65</b>	<b>262</b>	<b>1</b>	<b>2</b>	<b>66</b>	<b>264</b>
MÊS	SIMPLES NACIONAL					
	RFB		ICMS/ISS		TOTAL	
	2009	2008	2009	2008	2009	2008
JAN	897	1.582	323	567	1.220	2.149
FEV	1.221	1.215	440	440	1.661	1.654
MAR	2.311	1.216	817	481	3.128	1.697
ABR	1.547	1.319	545	498	2.093	1.817
MAI	1.555	1.390	551	522	2.105	1.912
JUN	1.601	1.460	556	540	2.158	2.000
JUL	1.676	1.494	579	551	2.255	2.045
AGO	1.726	1.389	594	573	2.320	1.962
SET	1.731	1.772	593	583	2.323	2.355
OUT	1.734	1.629	590	596	2.325	2.225
<b>SUBTOTAL [B]</b>	<b>15.999</b>	<b>14.467</b>	<b>5.588</b>	<b>5.350</b>	<b>21.588</b>	<b>19.817</b>
<b>TOTAL GERAL [A]+[B]</b>	<b>16.064</b>	<b>14.728</b>	<b>5.590</b>	<b>5.352</b>	<b>21.654</b>	<b>20.081</b>

## e) DECOMPOSIÇÃO DA ARRECADAÇÃO DO IRPJ

ARRECADAÇÃO DO IRPJ  
 PERÍODO: 2008 E JANEIRO A OUTUBRO DE 2009  
 (A PREÇOS CORRENTES)

UNIDADE: R\$ MILHÕES

MÊS	LUCRO REAL		LUCRO PRESUMIDO		OUTROS		TOTAL	
	VALOR	%	VALOR	%	VALOR	%	VALOR	%
<b>JAN-DEZ 2008</b>	<b>59.628</b>	<b>70,38</b>	<b>13.874</b>	<b>16,37</b>	<b>11.224</b>	<b>13,25</b>	<b>84.726</b>	<b>100,00</b>
JAN	5.691	60,41	2.780	29,51	950	10,09	9.421	100,00
FEV	3.909	73,44	569	10,70	845	15,87	5.324	100,00
MAR	6.807	82,09	527	6,36	958	11,56	8.293	100,00
ABR	4.721	59,94	2.376	30,17	779	9,89	7.875	100,00
MAI	3.617	73,06	486	9,82	848	17,12	4.950	100,00
JUN	4.047	69,55	455	7,82	1.317	22,63	5.818	100,00
JUL	5.002	60,16	2.541	30,56	772	9,29	8.315	100,00
AGO	3.180	69,75	533	11,69	846	18,56	4.559	100,00
SET	2.988	56,68	490	9,29	1.793	34,02	5.271	100,00
OUT	6.206	53,81	2.787	24,17	2.539	22,02	11.533	100,00
<b>JAN-OUT 2009</b>	<b>46.168</b>	<b>64,70</b>	<b>13.544</b>	<b>18,98</b>	<b>11.647</b>	<b>16,32</b>	<b>71.359</b>	<b>100,00</b>

## f) ARRECADAÇÃO DOS RENDIMENTOS DE CAPITAL

ARRECADAÇÃO DE IRRF-RENDIMENTOS DE CAPITAL  
 PERÍODO: JANEIRO A OUTUBRO - 2009/2008  
 (A PREÇOS CORRENTES)

UNIDADE: R\$ MILHÕES

MÊS	FUNDOS DE RENDA FIXA		OPERAÇÕES DE SWAP		JUROS REMUN. CAP. PRÓPRIO		APLICAÇÃO DE RENDA FIXA (PF e PJ)		OUTRAS		TOTAL	
	2009	2008	2009	2008	2009	2008	2009	2008	2009	2008	2009	2008
JAN	169	113	317	68	1.249	877	858	724	175	159	2.768	1.941
FEV	187	165	134	61	120	41	703	686	191	187	1.335	1.140
MAR	141	189	112	51	121	55	559	680	146	188	1.079	1.163
ABR	198	250	80	83	102	263	770	713	174	202	1.324	1.512
MAI	270	278	70	95	137	66	723	707	161	224	1.360	1.369
JUN	3.216	3.056	75	68	52	84	641	751	162	223	4.147	4.183
JUL	105	137	50	63	340	406	696	706	343	165	1.535	1.476
AGO	155	242	50	86	54	166	728	749	(27)	168	961	1.411
SET	165	252	36	84	68	157	621	722	160	177	1.049	1.392
OUT	250	364	47	218	452	427	703	1.065	168	188	1.621	2.261
<b>JAN-OUT 2009</b>	<b>4.857</b>	<b>5.045</b>	<b>971</b>	<b>878</b>	<b>2.696</b>	<b>2.542</b>	<b>7.002</b>	<b>7.503</b>	<b>1.653</b>	<b>1.880</b>	<b>17.179</b>	<b>17.849</b>
<b>VAR.% 2009/2008</b>	<b>(3,74)</b>		<b>10,66</b>		<b>6,05</b>		<b>(6,67)</b>		<b>(12,10)</b>		<b>(3,75)</b>	

## g) ARRECAÇÃO PREVIDENCIÁRIA - REPASSES

A tabela a seguir apresenta a receita previdenciária proveniente de repasses para os meses de janeiro a outubro dos anos de 2008 e 2009.

### ARRECAÇÃO PREVIDENCIÁRIA - REPASSES PERÍODO: JANEIRO A OUTUBRO - 2009/2008

UNIDADE: R\$ MILHÕES

REPASSES	PREÇOS CORRENTES		VARIÇÃO %		
	2009 [A]	2008 [B]	[A]/[B]	[A]/[B] (IPCA)	[A]/[B] (IGP-DI)
SIMPLES /PAES/PAEX	10.251	8.786	16,69	11,08	14,04
Fundo de Incentivo ao Ensino Superior - FIES	625	452	38,43	30,72	33,52
Programa de Recuperação Fiscal - REFIS	198	255	(22,42)	(25,97)	(24,33)
Outros	145	-	-	-	-
<b>TOTAL REPASSES</b>	<b>11.220</b>	<b>9.493</b>	<b>18,20</b>	<b>12,47</b>	<b>15,45</b>

Brasília, 20 de novembro de 2009.  
Coordenação-Geral de Estudos, Previsão e Análise

**TABELA I**
**ARRECADAÇÃO DAS RECEITAS FEDERAIS**
**PERÍODO: SETEMBRO E OUTUBRO DE 2009 E OUTUBRO DE 2008**
**(A PREÇOS CORRENTES)**

UNIDADE: R\$ MILHÕES

RECEITAS	2009		2008	VARIÇÃO (%)	
	OUTUBRO	SETEMBRO	OUTUBRO	OUT/09 SET/09	OUT/09 OUT/08
IMPOSTO SOBRE IMPORTAÇÃO	1.444	1.378	1.897	4,82	(23,84)
I.P.I-TOTAL	2.997	2.656	3.795	12,84	(21,03)
I.P.I-FUMO	310	281	247	10,27	25,64
I.P.I-BEBIDAS	191	175	166	8,93	14,75
I.P.I-AUTOMÓVEIS	229	196	597	16,83	(61,67)
I.P.I-VINCULADO À IMPORTAÇÃO	743	717	1.177	3,53	(36,87)
I.P.I-OUTROS	1.525	1.287	1.609	18,51	(5,23)
IMPOSTO SOBRE A RENDA-TOTAL	20.042	12.698	18.168	57,83	10,31
I.RENDA-PESSOA FÍSICA	1.342	1.301	967	3,15	38,85
I.RENDA-PESSOA JURÍDICA	11.533	5.271	9.620	118,81	19,88
ENTIDADES FINANCEIRAS	1.237	674	485	83,59	155,16
DEMAIS EMPRESAS	10.296	4.597	9.135	123,98	12,70
I.RENDA-RETIDO NA FONTE	7.166	6.126	7.581	16,98	(5,47)
I.R.R.F-RENDIMENTOS DO TRABALHO	3.980	3.865	4.032	2,97	(1,30)
I.R.R.F-RENDIMENTOS DE CAPITAL	1.621	1.049	2.261	54,52	(28,30)
I.R.R.F-RENDIMENTOS DE RESIDENTES NO EXTERIOR	893	640	810	39,49	10,21
I.R.R.F-OUTROS RENDIMENTOS	673	572	477	17,54	40,96
IOF - I. S/ OPERAÇÕES FINANCEIRAS	1.582	1.453	1.723	8,82	(8,22)
ITR - I. TERRITORIAL RURAL	54	266	77	(79,66)	(29,81)
CPMF - CONTRIB. MOVIMENTAÇÃO FINANCEIRA	6	39	10	(85,39)	(44,56)
COFINS - CONTRIB. P/ A SEGURIDADE SOCIAL	11.017	10.260	11.147	7,38	(1,17)
ENTIDADES FINANCEIRAS	544	478	493	13,85	10,30
DEMAIS EMPRESAS	10.473	9.782	10.654	7,06	(1,70)
CONTRIBUIÇÃO PARA O PIS/PASEP	3.132	2.808	2.868	11,55	9,19
ENTIDADES FINANCEIRAS	95	81	87	17,91	10,02
DEMAIS EMPRESAS	3.036	2.727	2.781	11,36	9,16
CSLL - CONTRIB. SOCIAL S/ LUCRO LÍQUIDO	5.040	3.306	4.842	52,44	4,09
ENTIDADES FINANCEIRAS	785	432	377	81,80	108,29
DEMAIS EMPRESAS	4.255	2.874	4.465	48,03	(4,71)
CIDE-COMBUSTÍVEIS	618	610	410	1,41	50,79
CONTRIBUIÇÃO PARA O FUNDAP	36	30	27	19,03	32,83
OUTRAS RECEITAS ADMINISTRADAS	2.690	(911)	638	(395,36)	321,64
<b>SUBTOTAL [A]</b>	<b>48.657</b>	<b>34.594</b>	<b>45.602</b>	<b>40,65</b>	<b>6,70</b>
<b>RECEITA PREVIDENCIÁRIA [B]</b>	<b>16.371</b>	<b>15.660</b>	<b>14.887</b>	<b>4,54</b>	<b>9,96</b>
PRÓPRIA	14.872	14.135	13.473	5,21	10,39
DEMAIS	1.498	1.524	1.414	(1,71)	5,93
<b>RECEITA ADMINISTRADA PELA RFB [C]=[A]+[B]</b>	<b>65.028</b>	<b>50.253</b>	<b>60.489</b>	<b>29,40</b>	<b>7,50</b>
<b>DEMAIS RECEITAS [D]</b>	<b>3.811</b>	<b>1.267</b>	<b>5.004</b>	<b>200,75</b>	<b>(23,84)</b>
<b>TOTAL GERAL DAS RECEITAS [E]=[C]+[D]</b>	<b>68.839</b>	<b>51.520</b>	<b>65.493</b>	<b>33,61</b>	<b>5,11</b>

**TABELA I-A**
**ARRECADAÇÃO DAS RECEITAS FEDERAIS**
**PERÍODO: SETEMBRO E OUTUBRO DE 2009 E OUTUBRO DE 2008**
**(A PREÇOS DE OUTUBRO/09 - IPCA)**

UNIDADE: R\$ MILHÕES

RECEITAS	2009		2008	VARIÇÃO (%)	
	OUTUBRO	SETEMBRO	OUTUBRO	OUT/09 SET/09	OUT/09 OUT/08
IMPOSTO SOBRE IMPORTAÇÃO	1.444	1.382	1.976	4,53	(26,89)
I.P.I-TOTAL	2.997	2.664	3.953	12,52	(24,19)
I.P.I-FUMO	310	282	257	9,97	20,62
I.P.I-BEBIDAS	191	175	173	8,63	10,16
I.P.I-AUTOMÓVEIS	229	196	621	16,51	(63,20)
I.P.I-VINCULADO À IMPORTAÇÃO	743	719	1.226	3,24	(39,39)
I.P.I-OUTROS	1.525	1.290	1.676	18,18	(9,02)
IMPOSTO SOBRE A RENDA-TOTAL	20.042	12.734	18.925	57,39	5,90
I.RENDA-PESSOA FÍSICA	1.342	1.305	1.007	2,87	33,30
I.RENDA-PESSOA JURÍDICA	11.533	5.285	10.021	118,20	15,09
ENTIDADES FINANCEIRAS	1.237	676	505	83,08	144,95
DEMAIS EMPRESAS	10.296	4.610	9.516	123,35	8,19
I.RENDA-RETIDO NA FONTE	7.166	6.143	7.896	16,65	(9,25)
I.R.R.F-RENDIMENTOS DO TRABALHO	3.980	3.875	4.200	2,69	(5,25)
I.R.R.F-RENDIMENTOS DE CAPITAL	1.621	1.052	2.356	54,09	(31,17)
I.R.R.F-RENDIMENTOS DE RESIDENTES NO EXTERIOR	893	642	844	39,10	5,80
I.R.R.F-OUTROS RENDIMENTOS	673	574	497	17,21	35,32
IOF - I. S/ OPERAÇÕES FINANCEIRAS	1.582	1.457	1.795	8,52	(11,89)
ITR - I. TERRITORIAL RURAL	54	267	80	(79,72)	(32,62)
CPMF - CONTRIB. MOVIMENTAÇÃO FINANCEIRA	6	39	11	(85,44)	(46,78)
COFINS - CONTRIB. P/ A SEGURIDADE SOCIAL	11.017	10.289	11.612	7,08	(5,12)
ENTIDADES FINANCEIRAS	544	479	514	13,53	5,89
DEMAIS EMPRESAS	10.473	9.810	11.098	6,76	(5,63)
CONTRIBUIÇÃO PARA O PIS/PASEP	3.132	2.816	2.988	11,23	4,82
ENTIDADES FINANCEIRAS	95	81	90	17,58	5,62
DEMAIS EMPRESAS	3.036	2.734	2.897	11,05	4,80
CSLL - CONTRIB. SOCIAL S/ LUCRO LÍQUIDO	5.040	3.315	5.043	52,02	(0,07)
ENTIDADES FINANCEIRAS	785	433	393	81,29	99,95
DEMAIS EMPRESAS	4.255	2.882	4.651	47,61	(8,52)
CIDE-COMBUSTÍVEIS	618	611	427	1,13	44,76
CONTRIBUIÇÃO PARA O FUNDAP	36	30	28	18,70	27,51
OUTRAS RECEITAS ADMINISTRADAS	2.690	(913)	665	(394,54)	304,78
<b>SUBTOTAL [A]</b>	<b>48.657</b>	<b>34.691</b>	<b>47.502</b>	<b>40,26</b>	<b>2,43</b>
<b>RECEITA PREVIDENCIÁRIA [B]</b>	<b>16.371</b>	<b>15.703</b>	<b>15.507</b>	<b>4,25</b>	<b>5,57</b>
PRÓPRIA	14.872	14.175	14.034	4,92	5,97
DEMAIS	1.498	1.529	1.473	(1,99)	1,70
<b>RECEITA ADMINISTRADA PELA RFB [C]=[A]+[B]</b>	<b>65.028</b>	<b>50.394</b>	<b>63.010</b>	<b>29,04</b>	<b>3,20</b>
<b>DEMAIS RECEITAS [D]</b>	<b>3.811</b>	<b>1.271</b>	<b>5.212</b>	<b>199,91</b>	<b>(26,89)</b>
<b>TOTAL GERAL DAS RECEITAS [E]=[C]+[D]</b>	<b>68.839</b>	<b>51.665</b>	<b>68.222</b>	<b>33,24</b>	<b>0,90</b>

**TABELA I-B**
**ARRECAÇÃO DAS RECEITAS FEDERAIS**
**PERÍODO: SETEMBRO E OUTUBRO DE 2009 E OUTUBRO DE 2008**
**(A PREÇOS DE OUTUBRO/09 - IGP-DI)**

UNIDADE: R\$ MILHÕES

RECEITAS	2009		2008	VARIÇÃO (%)	
	OUTUBRO	SETEMBRO	OUTUBRO	OUT/09 SET/09	OUT/09 OUT/08
IMPOSTO SOBRE IMPORTAÇÃO	1.444	1.377	1.863	4,86	(22,47)
I.P.I-TOTAL	2.997	2.655	3.728	12,88	(19,61)
I.P.I-FUMO	310	281	243	10,32	27,89
I.P.I-BEBIDAS	191	175	163	8,98	16,81
I.P.I-AUTOMÓVEIS	229	196	586	16,88	(60,98)
I.P.I-VINCULADO À IMPORTAÇÃO	743	717	1.156	3,57	(35,74)
I.P.I-OUTROS	1.525	1.286	1.581	18,56	(3,53)
IMPOSTO SOBRE A RENDA-TOTAL	20.042	12.693	17.848	57,89	12,29
I.RENDA-PESSOA FÍSICA	1.342	1.301	950	3,20	41,35
I.RENDA-PESSOA JURÍDICA	11.533	5.269	9.451	118,90	22,03
ENTIDADES FINANCEIRAS	1.237	674	476	83,66	159,74
DEMAIS EMPRESAS	10.296	4.595	8.974	124,07	14,72
I.RENDA-RETIDO NA FONTE	7.166	6.124	7.447	17,02	(3,77)
I.R.R.F-RENDIMENTOS DO TRABALHO	3.980	3.863	3.961	3,01	0,47
I.R.R.F-RENDIMENTOS DE CAPITAL	1.621	1.049	2.222	54,58	(27,02)
I.R.R.F-RENDIMENTOS DE RESIDENTES NO EXTERIOR	893	640	796	39,54	12,18
I.R.R.F-OUTROS RENDIMENTOS	673	572	469	17,58	43,49
IOF - I. S/ OPERAÇÕES FINANCEIRAS	1.582	1.453	1.693	8,86	(6,57)
ITR - I. TERRITORIAL RURAL	54	266	76	(79,66)	(28,55)
CPMF - CONTRIB. MOVIMENTAÇÃO FINANCEIRA	6	39	10	(85,39)	(43,57)
COFINS - CONTRIB. P/ A SEGURIDADE SOCIAL	11.017	10.256	10.951	7,42	0,60
ENTIDADES FINANCEIRAS	544	478	485	13,90	12,28
DEMAIS EMPRESAS	10.473	9.778	10.466	7,10	0,06
CONTRIBUIÇÃO PARA O PIS/PASEP	3.132	2.807	2.818	11,59	11,15
ENTIDADES FINANCEIRAS	95	81	85	17,96	11,99
DEMAIS EMPRESAS	3.036	2.726	2.732	11,40	11,12
CSLL - CONTRIB. SOCIAL S/ LUCRO LÍQUIDO	5.040	3.305	4.756	52,50	5,96
ENTIDADES FINANCEIRAS	785	432	370	81,87	112,02
DEMAIS EMPRESAS	4.255	2.873	4.386	48,09	(3,00)
CIDE-COMBUSTÍVEIS	618	609	403	1,46	53,49
CONTRIBUIÇÃO PARA O FUNDAP	36	30	26	19,08	35,21
OUTRAS RECEITAS ADMINISTRADAS	2.690	(911)	627	(395,48)	329,20
<b>SUBTOTAL [A]</b>	<b>48.657</b>	<b>34.580</b>	<b>44.799</b>	<b>40,71</b>	<b>8,61</b>
<b>RECEITA PREVIDENCIÁRIA [B]</b>	<b>16.371</b>	<b>15.653</b>	<b>14.625</b>	<b>4,58</b>	<b>11,94</b>
PRÓPRIA	14.872	14.130	13.236	5,26	12,37
DEMAIS	1.498	1.524	1.389	(1,67)	7,83
<b>RECEITA ADMINISTRADA PELA RFB [C]=[A]+[B]</b>	<b>65.028</b>	<b>50.233</b>	<b>59.424</b>	<b>29,45</b>	<b>9,43</b>
<b>DEMAIS RECEITAS [D]</b>	<b>3.811</b>	<b>1.267</b>	<b>4.915</b>	<b>200,87</b>	<b>(22,48)</b>
<b>TOTAL GERAL DAS RECEITAS [E]=[C]+[D]</b>	<b>68.839</b>	<b>51.500</b>	<b>64.339</b>	<b>33,67</b>	<b>6,99</b>

**TABELA II**
**ARRECAÇÃO DAS RECEITAS FEDERAIS**  
**PERÍODO: JANEIRO A OUTUBRO - 2009/2008**
**(A PREÇOS CORRENTES)**

UNIDADE: R\$ MILHÕES

RECEITAS	2009 [A]	2008 [B]	VAR. (%) [A]/[B]	PARTICIPAÇÃO (%)	
				2009	2008
IMPOSTO SOBRE IMPORTAÇÃO	13.131	13.848	(5,17)	2,38	2,45
I.P.I-TOTAL	24.348	32.746	(25,64)	4,41	5,80
I.P.I-FUMO	2.697	2.626	2,74	0,49	0,46
I.P.I-BEBIDAS	1.850	2.008	(7,86)	0,33	0,36
I.P.I-AUTOMÓVEIS	1.453	5.270	(72,43)	0,26	0,93
I.P.I-VINCULADO À IMPORTAÇÃO	6.868	8.349	(17,73)	1,24	1,48
I.P.I-OUTROS	11.480	14.494	(20,80)	2,08	2,57
IMPOSTO SOBRE A RENDA-TOTAL	156.688	159.288	(1,63)	28,36	28,21
I.RENDA-PESSOA FÍSICA	12.830	13.346	(3,87)	2,32	2,36
I.RENDA-PESSOA JURÍDICA	71.359	75.295	(5,23)	12,92	13,33
ENTIDADES FINANCEIRAS	11.740	11.595	1,25	2,13	2,05
DEMAIS EMPRESAS	59.619	63.700	(6,41)	10,79	11,28
I.RENDA-RETIDO NA FONTE	72.499	70.647	2,62	13,12	12,51
I.R.R.F-RENDIMENTOS DO TRABALHO	42.073	41.186	2,15	7,62	7,29
I.R.R.F-RENDIMENTOS DE CAPITAL	17.179	17.849	(3,75)	3,11	3,16
I.R.R.F-RENDIMENTOS DE RESIDENTES NO EXTERIOR	8.233	6.902	19,29	1,49	1,22
I.R.R.F-OUTROS RENDIMENTOS	5.013	4.711	6,43	0,91	0,83
IOF - I. S/ OPERAÇÕES FINANCEIRAS	14.872	16.749	(11,21)	2,69	2,97
ITR - I. TERRITORIAL RURAL	388	400	(3,14)	0,07	0,07
CPMF - CONTRIB. MOVIMENTAÇÃO FINANCEIRA	184	1.126	(83,67)	0,03	0,20
COFINS - CONTRIB. P/ A SEGURIDADE SOCIAL	93.427	100.520	(7,06)	16,91	17,80
ENTIDADES FINANCEIRAS	4.865	4.936	(1,43)	0,88	0,87
DEMAIS EMPRESAS	88.562	95.584	(7,35)	16,03	16,93
CONTRIBUIÇÃO PARA O PIS/PASEP	25.559	26.264	(2,68)	4,63	4,65
ENTIDADES FINANCEIRAS	919	1.000	(8,07)	0,17	0,18
DEMAIS EMPRESAS	24.640	25.264	(2,47)	4,46	4,47
CSLL - CONTRIB. SOCIAL S/ LUCRO LÍQUIDO	37.727	38.271	(1,42)	6,83	6,78
ENTIDADES FINANCEIRAS	7.746	5.096	52,01	1,40	0,90
DEMAIS EMPRESAS	29.981	33.175	(9,63)	5,43	5,87
CIDE-COMBUSTÍVEIS	3.557	5.176	(31,29)	0,64	0,92
CONTRIBUIÇÃO PARA O FUNDAF	265	206	28,59	0,05	0,04
OUTRAS RECEITAS ADMINISTRADAS	9.189	5.249	75,04	1,66	0,93
<b>SUBTOTAL [A]</b>	<b>379.335</b>	<b>399.844</b>	<b>(5,13)</b>	<b>68,66</b>	<b>70,80</b>
<b>RECEITA PREVIDENCIÁRIA [B]</b>	<b>155.633</b>	<b>141.419</b>	<b>10,05</b>	<b>28,17</b>	<b>25,04</b>
PRÓPRIA	140.110	127.277	10,08	25,36	22,54
DEMAIS	15.523	14.142	9,77	2,81	2,50
<b>RECEITA ADMINISTRADA PELA RFB [C]=[A]+[B]</b>	<b>534.968</b>	<b>541.263</b>	<b>(1,16)</b>	<b>96,83</b>	<b>95,85</b>
<b>DEMAIS RECEITAS [D]</b>	<b>17.507</b>	<b>23.455</b>	<b>(25,36)</b>	<b>3,17</b>	<b>4,15</b>
<b>TOTAL GERAL DAS RECEITAS [E]=[C]+[D]</b>	<b>552.475</b>	<b>564.718</b>	<b>(2,17)</b>	<b>100,00</b>	<b>100,00</b>

**TABELA II-A**
**ARRECAÇÃO DAS RECEITAS FEDERAIS**  
**PERÍODO: JANEIRO A OUTUBRO - 2009/2008**
**(A PREÇOS DE OUTUBRO/09 - IPCA)**

UNIDADE: R\$ MILHÕES

RECEITAS	2009 [A]	2008 [B]	VAR. (%) [A]/[B]	PARTICIPAÇÃO (%)	
				2009	2008
IMPOSTO SOBRE IMPORTAÇÃO	13.306	14.705	(9,52)	2,38	2,45
I.P.I-TOTAL	24.653	34.802	(29,16)	4,41	5,79
I.P.I-FUMO	2.732	2.794	(2,23)	0,49	0,47
I.P.I-BEBIDAS	1.876	2.140	(12,32)	0,34	0,36
I.P.I-AUTOMÓVEIS	1.466	5.598	(73,82)	0,26	0,93
I.P.I-VINCULADO À IMPORTAÇÃO	6.960	8.862	(21,46)	1,24	1,48
I.P.I-OUTROS	11.620	15.408	(24,59)	2,08	2,57
IMPOSTO SOBRE A RENDA-TOTAL	158.794	169.534	(6,33)	28,38	28,23
I.RENDA-PESSOA FÍSICA	12.981	14.185	(8,48)	2,32	2,36
I.RENDA-PESSOA JURÍDICA	72.307	80.178	(9,82)	12,92	13,35
ENTIDADES FINANCEIRAS	11.909	12.424	(4,15)	2,13	2,07
DEMAIS EMPRESAS	60.398	67.754	(10,86)	10,79	11,28
I.RENDA-RETIDO NA FONTE	73.506	75.171	(2,21)	13,14	12,52
I.R.R.F-RENDIMENTOS DO TRABALHO	42.662	43.850	(2,71)	7,62	7,30
I.R.R.F-RENDIMENTOS DE CAPITAL	17.416	18.960	(8,14)	3,11	3,16
I.R.R.F-RENDIMENTOS DE RESIDENTES NO EXTERIOR	8.352	7.350	13,62	1,49	1,22
I.R.R.F-OUTROS RENDIMENTOS	5.076	5.010	1,32	0,91	0,83
IOF - I. S/ OPERAÇÕES FINANCEIRAS	15.062	17.801	(15,39)	2,69	2,96
ITR - I. TERRITORIAL RURAL	389	420	(7,35)	0,07	0,07
CPMF - CONTRIB. MOVIMENTAÇÃO FINANCEIRA	186	1.222	(84,76)	0,03	0,20
COFINS - CONTRIB. P/ A SEGURIDADE SOCIAL	94.579	106.873	(11,50)	16,90	17,79
ENTIDADES FINANCEIRAS	4.928	5.253	(6,17)	0,88	0,87
DEMAIS EMPRESAS	89.650	101.621	(11,78)	16,02	16,92
CONTRIBUIÇÃO PARA O PIS/PASEP	25.876	27.927	(7,34)	4,62	4,65
ENTIDADES FINANCEIRAS	931	1.063	(12,45)	0,17	0,18
DEMAIS EMPRESAS	24.945	26.863	(7,14)	4,46	4,47
CSLL - CONTRIB. SOCIAL S/ LUCRO LÍQUIDO	38.245	40.721	(6,08)	6,83	6,78
ENTIDADES FINANCEIRAS	7.860	5.447	44,31	1,40	0,91
DEMAIS EMPRESAS	30.385	35.274	(13,86)	5,43	5,87
CIDE-COMBUSTÍVEIS	3.582	5.528	(35,20)	0,64	0,92
CONTRIBUIÇÃO PARA O FUNDAF	268	219	22,35	0,05	0,04
OUTRAS RECEITAS ADMINISTRADAS	9.281	5.579	66,35	1,66	0,93
<b>SUBTOTAL [A]</b>	<b>384.222</b>	<b>425.331</b>	<b>(9,67)</b>	<b>68,66</b>	<b>70,82</b>
<b>RECEITA PREVIDENCIÁRIA [B]</b>	<b>157.635</b>	<b>150.394</b>	<b>4,81</b>	<b>28,17</b>	<b>25,04</b>
PRÓPRIA	141.894	135.333	4,85	25,36	22,53
DEMAIS	15.741	15.061	4,51	2,81	2,51
<b>RECEITA ADMINISTRADA PELA RFB [C]=[A]+[B]</b>	<b>541.857</b>	<b>575.725</b>	<b>(5,88)</b>	<b>96,83</b>	<b>95,86</b>
<b>DEMAIS RECEITAS [D]</b>	<b>17.713</b>	<b>24.895</b>	<b>(28,85)</b>	<b>3,17</b>	<b>4,14</b>
<b>TOTAL GERAL DAS RECEITAS [E]=[C]+[D]</b>	<b>559.570</b>	<b>600.620</b>	<b>(6,83)</b>	<b>100,00</b>	<b>100,00</b>



**TABELA II-B**
**ARRECAÇÃO DAS RECEITAS FEDERAIS**  
**PERÍODO: JANEIRO A OUTUBRO - 2009/2008**
**(A PREÇOS DE OUTUBRO/09 - IGP-DI)**

UNIDADE: R\$ MILHÕES

RECEITAS	2009 [A]	2008 [B]	VAR. (%) [A]/[B]	PARTICIPAÇÃO (%)	
				2009	2008
IMPOSTO SOBRE IMPORTAÇÃO	13.076	14.092	(7,21)	2,38	2,45
I.P.I-TOTAL	24.254	33.374	(27,33)	4,41	5,79
I.P.I-FUMO	2.687	2.682	0,18	0,49	0,47
I.P.I-BEBIDAS	1.841	2.056	(10,44)	0,33	0,36
I.P.I-AUTOMÓVEIS	1.450	5.368	(72,99)	0,26	0,93
I.P.I-VINCULADO À IMPORTAÇÃO	6.839	8.489	(19,44)	1,24	1,47
I.P.I-OUTROS	11.437	14.778	(22,61)	2,08	2,56
IMPOSTO SOBRE A RENDA-TOTAL	156.016	162.741	(4,13)	28,35	28,24
I.RENDA-PESSOA FÍSICA	12.787	13.608	(6,03)	2,32	2,36
I.RENDA-PESSOA JURÍDICA	71.064	76.993	(7,70)	12,91	13,36
ENTIDADES FINANCEIRAS	11.689	11.997	(2,57)	2,12	2,08
DEMAIS EMPRESAS	59.375	64.996	(8,65)	10,79	11,28
I.RENDA-RETIDO NA FONTE	72.166	72.141	0,04	13,11	12,52
I.R.R.F-RENDIMENTOS DO TRABALHO	41.882	42.117	(0,56)	7,61	7,31
I.R.R.F-RENDIMENTOS DE CAPITAL	17.095	18.155	(5,84)	3,11	3,15
I.R.R.F-RENDIMENTOS DE RESIDENTES NO EXTERIOR	8.195	7.060	16,08	1,49	1,23
I.R.R.F-OUTROS RENDIMENTOS	4.993	4.808	3,84	0,91	0,83
IOF - I. S/ OPERAÇÕES FINANCEIRAS	14.813	17.072	(13,24)	2,69	2,96
ITR - I. TERRITORIAL RURAL	387	400	(3,14)	0,07	0,07
CPMF - CONTRIB. MOVIMENTAÇÃO FINANCEIRA	183	1.190	(84,59)	0,03	0,21
COFINS - CONTRIB. P/ A SEGURIDADE SOCIAL	93.077	102.513	(9,21)	16,91	17,79
ENTIDADES FINANCEIRAS	4.845	5.042	(3,91)	0,88	0,88
DEMAIS EMPRESAS	88.232	97.471	(9,48)	16,03	16,91
CONTRIBUIÇÃO PARA O PIS/PASEP	25.461	26.790	(4,96)	4,63	4,65
ENTIDADES FINANCEIRAS	915	1.021	(10,36)	0,17	0,18
DEMAIS EMPRESAS	24.546	25.770	(4,75)	4,46	4,47
CSLL - CONTRIB. SOCIAL S/ LUCRO LÍQUIDO	37.564	39.068	(3,85)	6,83	6,78
ENTIDADES FINANCEIRAS	7.712	5.247	46,97	1,40	0,91
DEMAIS EMPRESAS	29.852	33.821	(11,73)	5,43	5,87
CIDE-COMBUSTÍVEIS	3.553	5.325	(33,28)	0,65	0,92
CONTRIBUIÇÃO PARA O FUNDAF	264	210	25,56	0,05	0,04
OUTRAS RECEITAS ADMINISTRADAS	9.164	5.349	71,33	1,67	0,93
<b>SUBTOTAL [A]</b>	<b>377.814</b>	<b>408.126</b>	<b>(7,43)</b>	<b>68,66</b>	<b>70,83</b>
<b>RECEITA PREVIDENCIÁRIA [B]</b>	<b>155.011</b>	<b>144.293</b>	<b>7,43</b>	<b>28,17</b>	<b>25,04</b>
PRÓPRIA	139.560	129.826	7,50	25,36	22,53
DEMAIS	15.450	14.466	6,80	2,81	2,51
<b>RECEITA ADMINISTRADA PELA RFB [C]=[A]+[B]</b>	<b>532.825</b>	<b>552.419</b>	<b>(3,55)</b>	<b>96,83</b>	<b>95,87</b>
<b>DEMAIS RECEITAS [D]</b>	<b>17.447</b>	<b>23.826</b>	<b>(26,77)</b>	<b>3,17</b>	<b>4,13</b>
<b>TOTAL GERAL DAS RECEITAS [E]=[C]+[D]</b>	<b>550.271</b>	<b>576.244</b>	<b>(4,51)</b>	<b>100,00</b>	<b>100,00</b>

**TABELA III**  
**ARRECAÇÃO DAS RECEITAS FEDERAIS**  
**PERÍODO: JANEIRO DE 2005 A OUTUBRO DE 2009**  
**(A PREÇOS CORRENTES)**

UNIDADE: R\$ MILHÕES

MÊS	I. Renda	IPI (Exceto IPI-Vinculado)	I. Importação e IPI-Vinculado	Contribuições (*)	Receita Previdenciária	Outros	Receita Administrada pela RFB	Demais Receitas	Total Geral
JAN	10.257	1.767	1.153	15.138	8.508	759	37.582	2.619	40.200
FEV	8.051	1.506	1.011	12.908	8.514	662	32.651	797	33.448
MAR	9.535	1.518	1.243	13.195	8.790	845	35.127	880	36.006
ABR	11.166	1.819	1.144	14.313	8.855	747	38.044	2.431	40.475
MAIO	8.714	1.714	1.170	13.392	8.765	778	34.533	965	35.498
JUN	12.669	1.529	1.179	14.108	9.119	858	39.462	772	40.235
JUL	9.491	1.724	1.161	14.662	9.145	990	37.174	2.534	39.707
AGO	9.395	1.713	1.368	14.371	9.651	1.102	37.599	850	38.449
SET	8.648	1.791	1.219	14.102	9.529	1.000	36.290	879	37.169
OUT	10.424	1.810	1.192	15.079	9.322	852	38.680	2.900	41.580
NOV	9.771	1.956	1.270	14.784	9.731	910	38.422	914	39.335
DEZ	15.864	2.186	1.257	15.511	15.966	950	51.734	813	52.546
<b>TOTAL 2005</b>	<b>123.985</b>	<b>21.032</b>	<b>14.367</b>	<b>171.563</b>	<b>115.897</b>	<b>10.453</b>	<b>457.297</b>	<b>17.352</b>	<b>474.649</b>
JAN	10.954	1.813	1.275	16.259	9.831	886	41.018	2.636	43.654
FEV	9.459	1.707	1.025	13.558	9.968	855	36.571	967	37.539
MAR	10.439	1.542	1.295	14.203	10.039	858	38.375	863	39.238
ABR	12.920	1.816	1.111	15.231	9.929	873	41.880	3.025	44.905
MAIO	9.442	1.540	1.343	14.394	10.266	926	37.912	1.069	38.981
JUN	14.232	1.720	1.286	14.764	10.548	980	43.529	1.033	44.562
JUL	10.641	1.708	1.296	15.234	10.370	962	40.211	3.104	43.315
AGO	9.588	1.811	1.739	15.013	10.897	1.101	40.149	1.048	41.197
SET	10.716	2.220	1.378	16.289	11.223	1.353	43.178	1.520	44.699
OUT	11.798	1.942	1.415	16.216	11.156	1.176	43.703	3.272	46.975
NOV	9.639	2.004	1.574	15.604	11.178	1.088	41.089	896	41.985
DEZ	16.663	2.178	1.457	16.201	17.732	1.142	55.373	935	56.308
<b>TOTAL 2006</b>	<b>136.492</b>	<b>22.001</b>	<b>16.194</b>	<b>182.967</b>	<b>133.138</b>	<b>12.198</b>	<b>502.989</b>	<b>20.368</b>	<b>523.358</b>
JAN	13.117	1.932	1.458	18.001	11.303	1.339	47.150	2.728	49.878
FEV	10.591	1.840	1.295	15.098	11.163	969	40.956	794	41.750
MAR	12.694	1.730	1.632	15.737	11.630	1.033	44.455	772	45.228
ABR	15.124	2.038	1.466	17.307	11.617	1.124	48.676	2.369	51.045
MAIO	11.487	1.834	1.646	15.743	11.933	1.948	44.589	835	45.424
JUN	14.587	2.211	1.504	16.843	12.005	1.052	48.201	872	49.073
JUL	12.768	2.081	1.616	17.874	12.356	1.090	47.786	2.610	50.396
AGO	11.891	2.254	1.911	17.201	12.957	1.584	47.798	920	48.718
SET	11.359	2.424	1.726	17.731	12.430	1.906	47.576	904	48.480
OUT	14.195	2.526	2.034	18.720	12.920	1.457	51.853	2.926	54.779
NOV	13.914	2.414	1.937	18.980	12.946	1.305	51.496	918	52.414
DEZ	18.589	2.879	1.733	19.433	20.586	1.418	64.638	994	65.632
<b>TOTAL 2007</b>	<b>160.316</b>	<b>26.162</b>	<b>19.958</b>	<b>208.668</b>	<b>153.845</b>	<b>16.225</b>	<b>585.175</b>	<b>17.642</b>	<b>602.817</b>
JAN	20.082	2.261	1.983	19.572	13.779	1.727	59.404	3.192	62.596
FEV	12.747	2.210	1.834	15.045	13.164	2.121	47.122	1.022	48.144
MAR	15.324	2.385	1.869	15.010	13.363	2.061	50.012	989	51.001
ABR	18.013	2.430	1.971	17.546	13.960	2.289	56.209	3.545	59.754
MAIO	13.155	2.465	2.083	15.357	13.932	2.314	49.307	1.124	50.431
JUN	16.043	2.150	2.111	17.635	14.205	2.311	54.456	1.291	55.747
JUL	17.602	2.553	2.280	17.972	14.677	2.278	57.362	4.598	61.960
AGO	13.834	2.715	2.278	16.685	14.600	2.452	52.562	1.367	53.930
SET	14.320	2.610	2.715	17.258	14.851	2.584	54.339	1.324	55.663
OUT	18.168	2.619	3.073	19.278	14.887	2.465	60.489	5.004	65.493
NOV	13.987	2.509	2.842	16.662	15.051	2.567	53.619	1.110	54.729
DEZ	18.480	2.158	2.599	15.432	24.006	2.646	65.319	909	66.229
<b>TOTAL 2008</b>	<b>191.755</b>	<b>29.064</b>	<b>27.637</b>	<b>203.451</b>	<b>180.476</b>	<b>27.817</b>	<b>660.201</b>	<b>25.474</b>	<b>685.675</b>
JAN	21.053	1.706	2.227	16.760	14.911	2.137	58.794	2.648	61.442
FEV	11.622	1.471	1.849	12.930	14.440	2.035	44.347	758	45.106
MAR	15.916	1.404	2.439	15.226	15.651	1.850	52.486	774	53.261
ABR	17.782	1.815	1.822	16.384	15.587	2.084	55.475	2.222	57.698
MAIO	12.755	1.500	1.786	14.288	15.811	2.795	48.934	900	49.835
JUN	16.385	1.771	1.786	15.098	15.597	2.223	52.860	1.174	54.034
JUL	16.492	1.809	1.885	17.314	15.794	2.431	55.727	2.946	58.672
AGO	11.942	1.810	1.923	15.619	15.812	3.957	51.062	1.006	52.068
SET	12.698	1.939	2.095	17.022	15.660	839	50.253	1.267	51.520
OUT	20.042	2.254	2.187	19.813	16.371	4.362	65.028	3.811	68.839
<b>JAN-OUT 2009</b>	<b>156.688</b>	<b>17.480</b>	<b>19.999</b>	<b>160.454</b>	<b>155.633</b>	<b>24.714</b>	<b>534.968</b>	<b>17.507</b>	<b>552.475</b>

(\*) CPMF, COFINS, PIS/PASEP, CSLL e CIDE-COMBUSTÍVEIS.

**TABELA III-A**
**ARRECAÇÃO DAS RECEITAS FEDERAIS**
**PERÍODO: JANEIRO DE 2005 A OUTUBRO DE 2009**
**(A PREÇOS DE OUTUBRO/09 - IPCA)**

UNIDADE: R\$ MILHÕES

MÊS	I. Renda	IPI (Exceto IPI-Vinculado)	I. Importação e IPI-Vinculado	Contribuições (*)	Receita Previdenciária	Outros	Receita Administrada pela RFB	Demais Receitas	Total Geral
JAN	12.728	2.193	1.431	18.785	10.559	942	46.637	3.250	49.887
FEV	9.933	1.858	1.247	15.924	10.503	817	40.281	983	41.263
MAR	11.691	1.861	1.524	16.180	10.779	1.036	43.072	1.079	44.150
ABR	13.574	2.211	1.391	17.400	10.764	908	46.247	2.955	49.202
MAIO	10.541	2.073	1.415	16.201	10.603	941	41.774	1.168	42.942
JUN	15.329	1.850	1.427	17.070	11.033	1.038	47.747	934	48.681
JUL	11.455	2.081	1.402	17.696	11.037	1.195	44.865	3.058	47.923
AGO	11.320	2.064	1.648	17.314	11.628	1.327	45.302	1.024	46.326
SET	10.384	2.151	1.464	16.931	11.442	1.200	43.572	1.056	44.628
OUT	12.422	2.157	1.421	17.970	11.109	1.016	46.096	3.456	49.552
NOV	11.581	2.318	1.505	17.522	11.533	1.078	45.537	1.083	46.620
DEZ	18.734	2.582	1.484	18.318	18.856	1.122	61.095	960	62.055
<b>TOTAL 2005</b>	<b>149.692</b>	<b>25.398</b>	<b>17.358</b>	<b>207.310</b>	<b>139.846</b>	<b>12.621</b>	<b>552.225</b>	<b>21.004</b>	<b>573.229</b>
JAN	12.861	2.129	1.496	19.088	11.542	1.040	48.156	3.095	51.251
FEV	11.060	1.996	1.198	15.853	11.655	999	42.760	1.131	43.891
MAR	12.154	1.795	1.508	16.535	11.687	999	44.677	1.004	45.682
ABR	15.010	2.110	1.291	17.695	11.535	1.014	48.656	3.514	52.171
MAIO	10.959	1.788	1.559	16.707	11.915	1.074	44.002	1.240	45.242
JUN	16.553	2.000	1.496	17.172	12.268	1.139	50.628	1.201	51.829
JUL	12.353	1.983	1.504	17.685	12.038	1.116	46.680	3.604	50.283
AGO	11.125	2.101	2.017	17.419	12.644	1.277	46.584	1.216	47.800
SET	12.407	2.570	1.596	18.861	12.994	1.567	49.994	1.760	51.754
OUT	13.615	2.241	1.633	18.714	12.875	1.357	50.435	3.776	54.211
NOV	11.090	2.306	1.811	17.952	12.860	1.252	47.271	1.031	48.302
DEZ	19.078	2.494	1.668	18.550	20.303	1.308	63.401	1.071	64.471
<b>TOTAL 2006</b>	<b>158.265</b>	<b>25.512</b>	<b>18.778</b>	<b>212.230</b>	<b>154.317</b>	<b>14.143</b>	<b>583.245</b>	<b>23.644</b>	<b>606.888</b>
JAN	14.953	2.202	1.662	20.521	12.885	1.526	53.749	3.110	56.859
FEV	12.020	2.088	1.470	17.135	12.670	1.100	46.484	901	47.385
MAR	14.355	1.956	1.845	17.795	13.151	1.168	50.270	873	51.143
ABR	17.059	2.299	1.654	19.522	13.103	1.268	54.905	2.672	57.577
MAIO	12.920	2.063	1.851	17.707	13.422	2.191	50.155	939	51.094
JUN	16.361	2.480	1.687	18.892	13.466	1.180	54.066	978	55.044
JUL	14.288	2.329	1.809	20.001	13.826	1.220	53.472	2.921	56.393
AGO	13.244	2.510	2.128	19.158	14.431	1.764	53.235	1.025	54.260
SET	12.628	2.694	1.919	19.713	13.819	2.119	52.893	1.005	53.898
OUT	15.734	2.800	2.255	20.749	14.321	1.616	57.475	3.244	60.719
NOV	15.364	2.665	2.139	20.959	14.295	1.441	56.863	1.014	57.877
DEZ	20.376	3.155	1.899	21.301	22.565	1.554	70.852	1.089	71.941
<b>TOTAL 2007</b>	<b>179.303</b>	<b>29.242</b>	<b>22.318</b>	<b>233.454</b>	<b>171.954</b>	<b>18.147</b>	<b>654.418</b>	<b>19.771</b>	<b>674.189</b>
JAN	21.894	2.465	2.162	21.338	15.023	1.883	64.764	3.480	68.244
FEV	13.830	2.398	1.989	16.323	14.282	2.302	51.123	1.109	52.232
MAR	16.546	2.575	2.018	16.207	14.429	2.225	54.000	1.068	55.068
ABR	19.343	2.609	2.116	18.841	14.991	2.458	60.359	3.807	64.165
MAIO	14.016	2.626	2.220	16.362	14.843	2.465	52.532	1.197	53.729
JUN	16.967	2.274	2.233	18.651	15.023	2.444	57.592	1.365	58.957
JUL	18.518	2.686	2.399	18.906	15.440	2.397	60.345	4.838	65.183
AGO	14.512	2.848	2.389	17.503	15.316	2.573	55.142	1.434	56.576
SET	14.984	2.731	2.841	18.058	15.539	2.704	56.858	1.386	58.243
OUT	18.925	2.728	3.201	20.081	15.507	2.568	63.010	5.212	68.222
NOV	14.518	2.604	2.950	17.294	15.622	2.665	55.653	1.152	56.804
DEZ	19.127	2.233	2.690	15.973	24.847	2.738	67.608	941	68.549
<b>TOTAL 2008</b>	<b>203.179</b>	<b>30.777</b>	<b>29.207</b>	<b>215.537</b>	<b>190.864</b>	<b>29.423</b>	<b>698.986</b>	<b>26.988</b>	<b>725.974</b>
JAN	21.687	1.757	2.294	17.265	15.359	2.202	60.563	2.728	63.291
FEV	11.906	1.507	1.894	13.246	14.793	2.085	45.432	777	46.208
MAR	16.273	1.436	2.494	15.567	16.001	1.891	53.662	792	54.454
ABR	18.094	1.847	1.854	16.671	15.860	2.121	56.448	2.261	58.709
MAIO	12.918	1.519	1.809	14.470	16.013	2.830	49.559	912	50.471
JUN	16.535	1.788	1.802	15.236	15.740	2.244	53.343	1.185	54.528
JUL	16.603	1.821	1.898	17.430	15.900	2.448	56.101	2.965	59.066
AGO	12.004	1.819	1.933	15.700	15.895	3.977	51.328	1.012	52.339
SET	12.734	1.944	2.101	17.070	15.703	841	50.394	1.271	51.665
OUT	20.042	2.254	2.187	19.813	16.371	4.362	65.028	3.811	68.839
<b>JAN-OUT 2009</b>	<b>158.794</b>	<b>17.693</b>	<b>20.266</b>	<b>162.468</b>	<b>157.635</b>	<b>25.001</b>	<b>541.857</b>	<b>17.713</b>	<b>559.570</b>

(\*) CPMF, COFINS, PIS/PASEP, CSLL e CIDE-COMBUSTÍVEIS.

**TABELA III-B**
**ARRECAÇÃO DAS RECEITAS FEDERAIS**
**PERÍODO: JANEIRO DE 2005 A OUTUBRO DE 2009**
**(A PREÇOS DE OUTUBRO/09 - IGP-DI)**

UNIDADE: R\$ MILHÕES

MÊS	I. Renda	IPI (Exceto IPI-Vinculado)	I. Importação e IPI-Vinculado	Contribuições (*)	Receita Previdenciária	Outros	Receita Administrada pela RFB	Demais Receitas	Total Geral
JAN	12.469	2.148	1.402	18.403	10.344	922	45.689	3.184	48.872
FEV	9.749	1.823	1.224	15.629	10.309	802	39.536	965	40.501
MAR	11.432	1.820	1.490	15.821	10.540	1.013	42.117	1.055	43.171
ABR	13.320	2.169	1.365	17.075	10.563	891	45.384	2.900	48.283
MAIO	10.421	2.049	1.399	16.016	10.483	930	41.299	1.154	42.453
JUN	15.219	1.837	1.416	16.949	10.955	1.031	47.407	928	48.335
JUL	11.448	2.079	1.401	17.684	11.030	1.194	44.837	3.056	47.892
AGO	11.422	2.082	1.663	17.471	11.733	1.339	45.711	1.033	46.744
SET	10.528	2.181	1.484	17.166	11.601	1.217	44.177	1.070	45.247
OUT	12.610	2.190	1.442	18.242	11.277	1.031	46.791	3.508	50.300
NOV	11.781	2.358	1.531	17.825	11.733	1.097	46.326	1.102	47.427
DEZ	19.114	2.634	1.514	18.689	19.238	1.145	62.333	979	63.312
<b>TOTAL 2005</b>	<b>149.514</b>	<b>25.372</b>	<b>17.332</b>	<b>206.970</b>	<b>139.804</b>	<b>12.614</b>	<b>551.607</b>	<b>20.933</b>	<b>572.539</b>
JAN	13.104	2.169	1.525	19.450	11.761	1.059	49.069	3.154	52.222
FEV	11.323	2.043	1.227	16.229	11.932	1.023	43.776	1.158	44.933
MAR	12.552	1.854	1.557	17.077	12.070	1.031	46.142	1.037	47.179
ABR	15.532	2.184	1.336	18.310	11.936	1.049	50.347	3.637	53.984
MAIO	11.308	1.845	1.609	17.239	12.295	1.109	45.404	1.280	46.684
JUN	16.931	2.046	1.530	17.564	12.548	1.165	51.784	1.229	53.013
JUL	12.638	2.029	1.539	18.092	12.316	1.142	47.755	3.687	51.442
AGO	11.341	2.142	2.056	17.757	12.889	1.302	47.487	1.240	48.727
SET	12.644	2.619	1.626	19.220	13.242	1.596	50.948	1.794	52.742
OUT	13.809	2.273	1.657	18.980	13.058	1.377	51.153	3.829	54.982
NOV	11.218	2.333	1.832	18.161	13.010	1.266	47.820	1.043	48.863
DEZ	19.342	2.528	1.691	18.807	20.583	1.326	64.277	1.086	65.363
<b>TOTAL 2006</b>	<b>161.742</b>	<b>26.063</b>	<b>19.184</b>	<b>216.886</b>	<b>157.640</b>	<b>14.447</b>	<b>595.961</b>	<b>24.172</b>	<b>620.133</b>
JAN	15.161	2.233	1.685	20.806	13.064	1.548	54.498	3.153	57.651
FEV	12.213	2.121	1.493	17.410	12.873	1.118	47.229	916	48.145
MAR	14.607	1.991	1.877	18.107	13.382	1.189	51.153	889	52.041
ABR	17.378	2.341	1.685	19.887	13.348	1.292	55.931	2.722	58.653
MAIO	13.178	2.104	1.888	18.060	13.689	2.234	51.153	958	52.111
JUN	16.690	2.530	1.721	19.272	13.737	1.204	55.153	998	56.151
JUL	14.556	2.373	1.843	20.377	14.085	1.243	54.476	2.976	57.452
AGO	13.370	2.534	2.148	19.341	14.569	1.781	53.743	1.035	54.778
SET	12.624	2.694	1.919	19.706	13.815	2.118	52.875	1.005	53.880
OUT	15.659	2.787	2.244	20.650	14.252	1.608	57.199	3.228	60.427
NOV	15.189	2.635	2.114	20.720	14.132	1.424	56.215	1.002	57.218
DEZ	19.999	3.097	1.864	20.907	22.148	1.526	69.540	1.069	70.609
<b>TOTAL 2007</b>	<b>180.624</b>	<b>29.439</b>	<b>22.483</b>	<b>235.244</b>	<b>173.094</b>	<b>18.283</b>	<b>659.167</b>	<b>19.949</b>	<b>679.116</b>
JAN	21.393	2.408	2.112	20.849	14.679	1.840	63.282	3.400	66.683
FEV	13.528	2.346	1.946	15.967	13.971	2.251	50.008	1.084	51.093
MAR	16.149	2.513	1.970	15.819	14.083	2.172	52.707	1.042	53.749
ABR	18.773	2.532	2.054	18.286	14.549	2.386	58.581	3.695	62.276
MAIO	13.457	2.522	2.131	15.710	14.252	2.367	50.439	1.150	51.589
JUN	16.107	2.159	2.120	17.706	14.262	2.321	54.674	1.296	55.970
JUL	17.477	2.535	2.264	17.844	14.572	2.262	56.953	4.566	61.519
AGO	13.787	2.706	2.270	16.629	14.551	2.444	52.387	1.362	53.750
SET	14.221	2.592	2.696	17.139	14.748	2.566	53.963	1.315	55.278
OUT	17.848	2.572	3.019	18.938	14.625	2.422	59.424	4.915	64.339
NOV	13.731	2.463	2.790	16.357	14.776	2.520	52.637	1.089	53.727
DEZ	18.221	2.128	2.562	15.216	23.671	2.609	64.407	897	65.304
<b>TOTAL 2008</b>	<b>194.694</b>	<b>29.476</b>	<b>27.934</b>	<b>206.460</b>	<b>182.739</b>	<b>28.160</b>	<b>669.463</b>	<b>25.812</b>	<b>695.275</b>
JAN	20.757	1.682	2.195	16.525	14.701	2.107	57.967	2.611	60.578
FEV	11.473	1.453	1.825	12.765	14.255	2.009	43.780	749	44.529
MAR	15.846	1.398	2.428	15.159	15.581	1.842	52.254	771	53.025
ABR	17.697	1.807	1.813	16.305	15.512	2.074	55.208	2.212	57.420
MAIO	12.671	1.490	1.774	14.193	15.706	2.776	48.611	894	49.505
JUN	16.329	1.765	1.780	15.046	15.544	2.216	52.680	1.170	53.850
JUL	16.542	1.815	1.891	17.366	15.842	2.439	55.894	2.954	58.848
AGO	11.967	1.813	1.927	15.651	15.845	3.965	51.169	1.008	52.178
SET	12.693	1.938	2.095	17.016	15.653	839	50.233	1.267	51.500
OUT	20.042	2.254	2.187	19.813	16.371	4.362	65.028	3.811	68.839
<b>JAN-OUT 2009</b>	<b>156.016</b>	<b>17.415</b>	<b>19.916</b>	<b>159.839</b>	<b>155.011</b>	<b>24.628</b>	<b>532.825</b>	<b>17.447</b>	<b>550.271</b>

(\*) CPMF, COFINS, PIS/PASEP, CSLL e CIDE-COMBUSTÍVEIS.

**TABELA IV**
**CONVERSÃO DE DEPÓSITOS JUDICIAIS EM RENDA DA UNIÃO**
**PERÍODO: JANEIRO DE 2005 A OUTUBRO DE 2009**
**(A PREÇOS CORRENTES)**

UNIDADE: R\$ MILHARES

<b>MÊS</b>	<b>COFINS/ FINSOCIAL</b>	<b>IRPJ</b>	<b>PIS/PASEP</b>	<b>CSLL</b>	<b>TOTAL</b>
JAN	1.029	25	2.661	85	3.800
FEV	1.701	1.461	4.551	1.913	9.625
MAR	10.018	2.205	4.621	2.826	19.670
ABR	94.734	3.578	4.483	2.760	105.556
MAIO	35.495	4.433	8.637	680	49.245
JUN	9.451	15.152	16.322	32.444	73.368
JUL	1.773	834	5.015	7.557	15.179
AGO	10.671	352	3.888	8.685	23.596
SET	9.148	1.039	9.054	1.311	20.551
OUT	7.893	1.146	2.521	12.936	24.496
NOV	40.337	1.342	3.276	6.412	51.366
DEZ	5.880	169	2.119	5.667	13.834
<b>TOTAL 2005</b>	<b>228.129</b>	<b>31.734</b>	<b>67.147</b>	<b>83.277</b>	<b>410.286</b>
JAN	1.541	3.534	1.195	603	6.872
FEV	4.683	1.233	326	769	7.011
MAR	3.224	1.923	2.565	911	8.622
ABR	4.200	680	1.616	4.595	11.091
MAIO	4.552	3.830	1.859	974	11.216
JUN	18.511	1.091	3.805	13.596	37.003
JUL	5.067	6.466	4.574	2.451	18.558
AGO	9.704	2.730	6.959	1.186	20.579
SET	32.494	8.271	4.254	1.196	46.216
OUT	6.549	2.112	14.722	2.998	26.381
NOV	3.590	2.290	19.589	2.149	27.618
DEZ	12.774	1.249	5.223	3.082	22.329
<b>TOTAL 2006</b>	<b>106.889</b>	<b>35.409</b>	<b>66.686</b>	<b>34.511</b>	<b>243.495</b>
JAN	3.298	1.468	4.998	7.721	17.485
FEV	2.489	5.758	8.370	14.046	30.663
MAR	12.157	187	8.720	4.192	25.255
ABR	10.044	2.105	11.783	861	24.793
MAIO	7.552	1.134	4.753	3.285	16.724
JUN	21.295	14.300	12.284	5.963	53.841
JUL	10.930	3.539	3.819	6.650	24.939
AGO	14.719	1.068	3.450	3.477	22.714
SET	7.246	326	17.624	2.665	27.860
OUT	14.282	4.134	9.622	40.975	69.014
NOV	13.715	1.572	1.309	4.041	20.636
DEZ	5.850	3.078	2.961	6.798	18.687
<b>TOTAL 2007</b>	<b>123.577</b>	<b>38.669</b>	<b>89.692</b>	<b>100.673</b>	<b>352.611</b>
JAN	6.829	24.349	8.856	4.667	44.701
FEV	5.553	703	4.031	820	11.108
MAR	2.979	508	623	1.214	5.323
ABR	6.313	936	3.587	5.356	16.192
MAIO	14.379	904	8.390	4.644	28.317
JUN	5.263	6.850	3.972	448	16.534
JUL	2.694	1.431	3.908	1.367	9.400
AGO	4.674	8.035	1.539	4.529	18.777
SET	4.436	3.834	17.025	5.262	30.557
OUT	2.688	45	3.790	4.672	11.194
NOV	11.517	393	6.167	9.824	27.901
DEZ	7.045	26.566	4.533	13.996	52.140
<b>TOTAL 2008</b>	<b>74.371</b>	<b>74.555</b>	<b>66.421</b>	<b>56.799</b>	<b>272.145</b>
JAN	3.714	1.778	6.190	1.182	12.863
FEV	2.178	1.437	2.385	2.670	8.671
MAR	7.087	4.986	28.961	8.025	49.058
ABR	6.255	868	4.205	623	11.950
MAIO	2.971	5.590	1.402	1.132	11.095
JUN	11.953	1.546	2.342	878	16.719
JUL	14.529	2.725	3.312	12.572	33.138
AGO	19.490	24.632	12.176	8.118	64.416
SET	3.073	1.049	13.629	3.439	21.190
OUT	3.138	261	6.655	5.068	15.122
<b>JAN-OUT 2009</b>	<b>74.388</b>	<b>44.872</b>	<b>81.256</b>	<b>43.706</b>	<b>244.222</b>

**TABELA IV-A**
**CONVERSÃO DE DEPÓSITOS JUDICIAIS EM RENDA DA UNIÃO**
**PERÍODO: JANEIRO DE 2005 A OUTUBRO DE 2009**
**(A PREÇOS DE OUTUBRO/09 - IPCA)**

UNIDADE: R\$ MILHARES

<b>MÊS</b>	<b>COFINS/ FINSOCIAL</b>	<b>IRPJ</b>	<b>PIS/PASEP</b>	<b>CSLL</b>	<b>TOTAL</b>
JAN	1.277	31	3.302	106	4.716
FEV	2.098	1.802	5.614	2.360	11.875
MAR	12.283	2.703	5.667	3.466	24.119
ABR	115.160	4.350	5.449	3.355	128.315
MAIO	42.938	5.362	10.449	822	59.571
JUN	11.434	18.332	19.748	39.255	88.770
JUL	2.140	1.006	6.052	9.121	18.320
AGO	12.857	424	4.684	10.465	28.430
SET	10.984	1.247	10.871	1.574	24.675
OUT	9.406	1.365	3.005	15.416	29.192
NOV	47.807	1.590	3.883	7.599	60.880
DEZ	6.943	199	2.502	6.693	16.338
<b>TOTAL 2005</b>	<b>275.329</b>	<b>38.413</b>	<b>81.225</b>	<b>100.231</b>	<b>495.199</b>
JAN	1.809	4.149	1.402	708	8.068
FEV	5.475	1.442	381	899	8.197
MAR	3.753	2.239	2.986	1.060	10.038
ABR	4.879	790	1.877	5.339	12.885
MAIO	5.283	4.446	2.157	1.131	13.017
JUN	21.530	1.269	4.425	15.813	43.037
JUL	5.882	7.506	5.310	2.846	21.543
AGO	11.259	3.168	8.075	1.376	23.878
SET	37.624	9.577	4.925	1.385	53.511
OUT	7.558	2.437	16.990	3.460	30.445
NOV	4.130	2.635	22.537	2.472	31.774
DEZ	14.627	1.430	5.981	3.529	25.566
<b>TOTAL 2006</b>	<b>123.809</b>	<b>41.086</b>	<b>77.046</b>	<b>40.018</b>	<b>281.959</b>
JAN	3.760	1.674	5.697	8.801	19.932
FEV	2.824	6.535	9.500	15.942	34.801
MAR	13.746	211	9.860	4.740	28.558
ABR	11.330	2.374	13.291	971	27.966
MAIO	8.495	1.276	5.346	3.695	18.811
JUN	23.886	16.040	13.778	6.689	60.393
JUL	12.231	3.960	4.274	7.441	27.906
AGO	16.393	1.190	3.842	3.872	25.298
SET	8.055	362	19.593	2.963	30.974
OUT	15.831	4.583	10.666	45.417	76.497
NOV	15.144	1.735	1.445	4.463	22.788
DEZ	6.413	3.374	3.245	7.451	20.483
<b>TOTAL 2007</b>	<b>138.108</b>	<b>43.314</b>	<b>100.538</b>	<b>112.446</b>	<b>394.406</b>
JAN	7.445	26.546	9.655	5.088	48.734
FEV	6.025	763	4.373	890	12.051
MAR	3.216	548	672	1.311	5.748
ABR	6.779	1.005	3.852	5.751	17.387
MAIO	15.320	963	8.939	4.948	30.170
JUN	5.566	7.245	4.201	474	17.486
JUL	2.834	1.505	4.112	1.439	9.889
AGO	4.903	8.430	1.615	4.751	19.699
SET	4.642	4.012	17.814	5.506	31.974
OUT	2.800	47	3.948	4.867	11.660
NOV	11.954	408	6.401	10.196	28.959
DEZ	7.292	27.497	4.692	14.486	53.967
<b>TOTAL 2008</b>	<b>78.776</b>	<b>78.968</b>	<b>70.273</b>	<b>59.707</b>	<b>287.725</b>
JAN	3.826	1.831	6.376	1.217	13.250
FEV	2.232	1.472	2.443	2.736	8.883
MAR	7.245	5.098	29.610	8.204	50.157
ABR	6.364	883	4.278	634	12.160
MAIO	3.009	5.661	1.420	1.146	11.236
JUN	12.062	1.560	2.363	886	16.871
JUL	14.626	2.743	3.334	12.657	33.361
AGO	19.591	24.761	12.239	8.160	64.751
SET	3.082	1.052	13.667	3.449	21.250
OUT	3.138	261	6.655	5.068	15.122
<b>JAN-OUT 2009</b>	<b>75.176</b>	<b>45.323</b>	<b>82.387</b>	<b>44.156</b>	<b>247.042</b>

**TABELA IV-B**
**CONVERSÃO DE DEPÓSITOS JUDICIAIS EM RENDA DA UNIÃO**
**PERÍODO: JANEIRO DE 2005 A OUTUBRO DE 2009**
**(A PREÇOS DE OUTUBRO/09 - IGP-DI)**

UNIDADE: R\$ MILHARES

MÊS	COFINS/ FINSOCIAL	IRPJ	PIS/PASEP	CSLL	TOTAL
JAN	1.251	30	3.235	104	4.620
FEV	2.060	1.769	5.510	2.316	11.655
MAR	12.011	2.643	5.541	3.389	23.584
ABR	113.011	4.269	5.348	3.292	125.919
MAIO	42.449	5.301	10.330	813	58.892
JUN	11.353	18.202	19.608	38.975	88.138
JUL	2.139	1.005	6.049	9.115	18.308
AGO	12.973	428	4.726	10.559	28.687
SET	11.136	1.265	11.021	1.596	25.018
OUT	9.548	1.386	3.050	15.649	29.633
NOV	48.635	1.618	3.950	7.731	61.934
DEZ	7.084	204	2.553	6.828	16.669
<b>TOTAL 2005</b>	<b>273.650</b>	<b>38.119</b>	<b>80.920</b>	<b>100.368</b>	<b>493.057</b>
JAN	1.844	4.228	1.429	721	8.221
FEV	5.605	1.476	390	920	8.392
MAR	3.876	2.312	3.084	1.095	10.367
ABR	5.049	817	1.943	5.524	13.333
MAIO	5.452	4.587	2.226	1.167	13.432
JUN	22.022	1.298	4.526	16.175	44.021
JUL	6.017	7.679	5.432	2.911	22.039
AGO	11.477	3.229	8.231	1.403	24.341
SET	38.341	9.760	5.019	1.412	54.532
OUT	7.666	2.472	17.231	3.509	30.878
NOV	4.178	2.665	22.799	2.501	32.143
DEZ	14.829	1.450	6.063	3.578	25.920
<b>TOTAL 2006</b>	<b>126.355</b>	<b>41.972</b>	<b>78.373</b>	<b>40.916</b>	<b>287.616</b>
JAN	3.812	1.697	5.776	8.924	20.210
FEV	2.870	6.640	9.652	16.198	35.359
MAR	13.988	215	10.033	4.824	29.059
ABR	11.542	2.419	13.539	989	28.488
MAIO	8.664	1.301	5.452	3.768	19.186
JUN	24.366	16.362	14.055	6.823	61.607
JUL	12.461	4.035	4.354	7.581	28.430
AGO	16.550	1.201	3.879	3.909	25.540
SET	8.053	362	19.587	2.962	30.964
OUT	15.755	4.561	10.615	45.199	76.130
NOV	14.971	1.716	1.429	4.412	22.528
DEZ	6.294	3.311	3.185	7.313	20.104
<b>TOTAL 2007</b>	<b>139.325</b>	<b>43.820</b>	<b>101.557</b>	<b>112.902</b>	<b>397.605</b>
JAN	7.275	25.939	9.434	4.971	47.619
FEV	5.894	746	4.278	871	11.788
MAR	3.139	535	656	1.279	5.610
ABR	6.579	975	3.739	5.582	16.875
MAIO	14.709	925	8.583	4.751	28.968
JUN	5.284	6.878	3.988	450	16.600
JUL	2.675	1.420	3.880	1.358	9.333
AGO	4.658	8.009	1.534	4.514	18.715
SET	4.406	3.807	16.907	5.226	30.346
OUT	2.640	44	3.723	4.590	10.997
NOV	11.306	386	6.054	9.644	27.390
DEZ	6.947	26.195	4.469	13.800	51.412
<b>TOTAL 2008</b>	<b>75.513</b>	<b>75.860</b>	<b>67.246</b>	<b>57.035</b>	<b>275.653</b>
JAN	3.662	1.753	6.103	1.165	12.682
FEV	2.150	1.419	2.355	2.636	8.560
MAR	7.055	4.964	28.833	7.989	48.841
ABR	6.224	864	4.184	620	11.893
MAIO	2.951	5.553	1.393	1.124	11.022
JUN	11.912	1.541	2.334	875	16.661
JUL	14.573	2.733	3.322	12.610	33.238
AGO	19.531	24.684	12.201	8.135	64.551
SET	3.072	1.049	13.623	3.438	21.182
OUT	3.138	261	6.655	5.068	15.122
<b>JAN-OUT 2009</b>	<b>74.269</b>	<b>44.820</b>	<b>81.003</b>	<b>43.660</b>	<b>243.752</b>



**GRÁFICO I-A**  
**ARRECAÇÃO DOS IMPOSTOS E CONTRIBUIÇÕES ADMINISTRADOS PELA RFB**  
**PERÍODO: JANEIRO DE 2006 A OUTUBRO DE 2009**  
**(A PREÇOS DE OUTUBRO/09 - IPCA)**

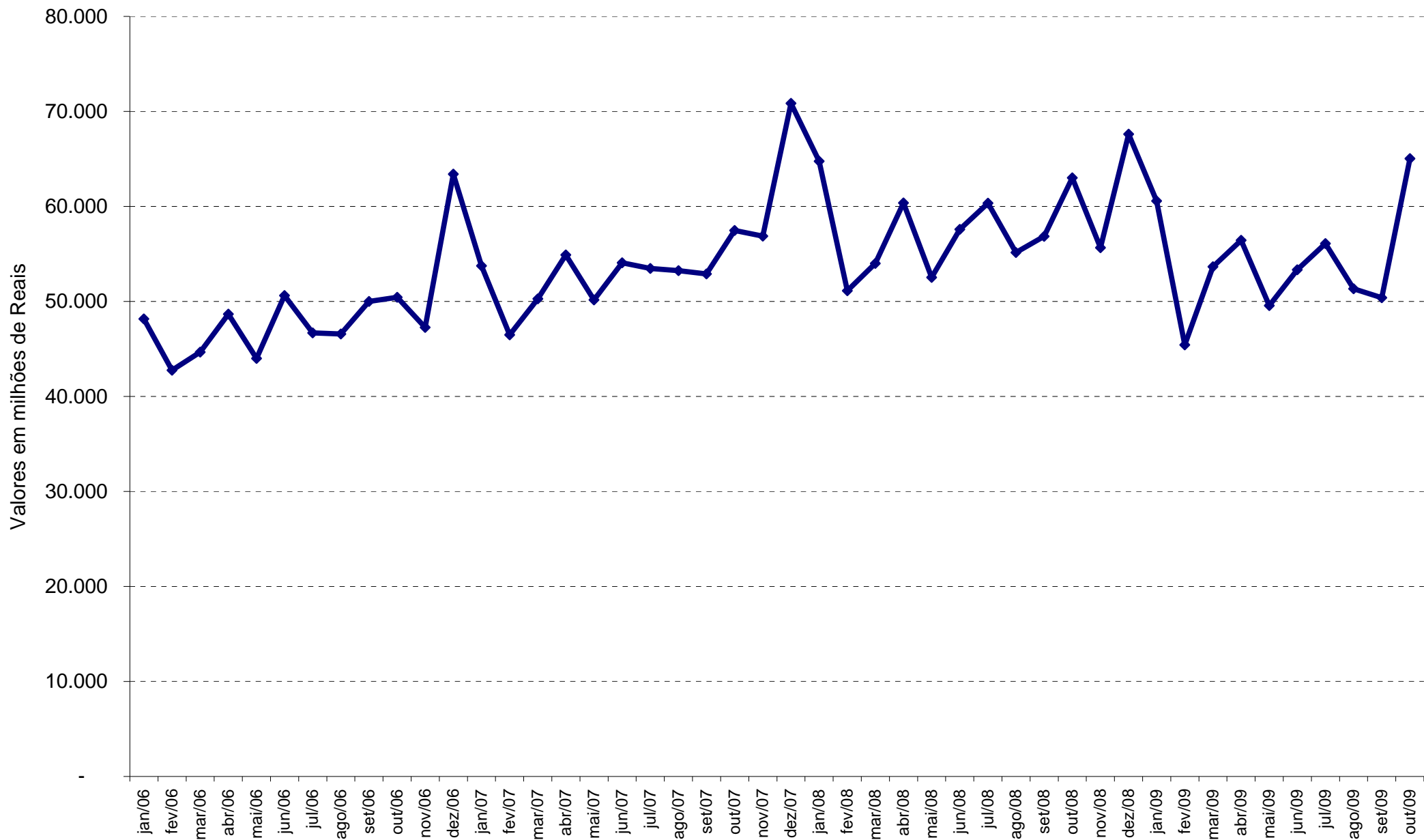



**GRÁFICO I-B**  
**ARRECAÇÃO DOS IMPOSTOS E CONTRIBUIÇÕES ADMINISTRADOS PELA RFB**  
**PERÍODO: JANEIRO DE 2006 A OUTUBRO DE 2009**  
**(A PREÇOS DE OUTUBRO/09 - IGP-DI)**

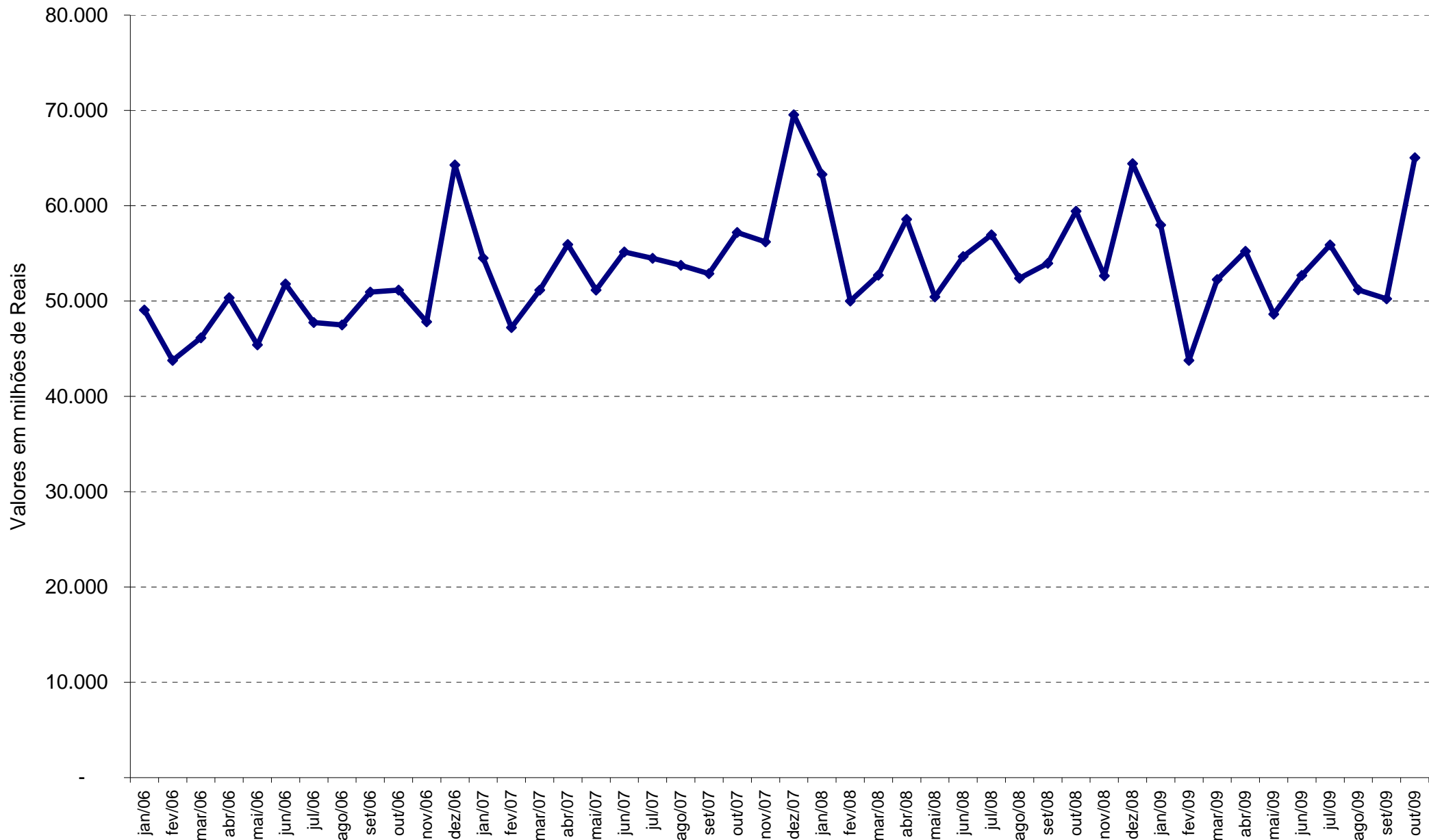

**GRÁFICO II-A**  
**ARRECAÇÃO DO I. RENDA, IPI (EXCETO VINCULADO) E CONTRIBUIÇÕES ADMINISTRADOS PELA RFB**  
**PERÍODO: JANEIRO DE 2006 A OUTUBRO DE 2009**  
**(A PREÇOS DE OUTUBRO/09 - IPCA)**

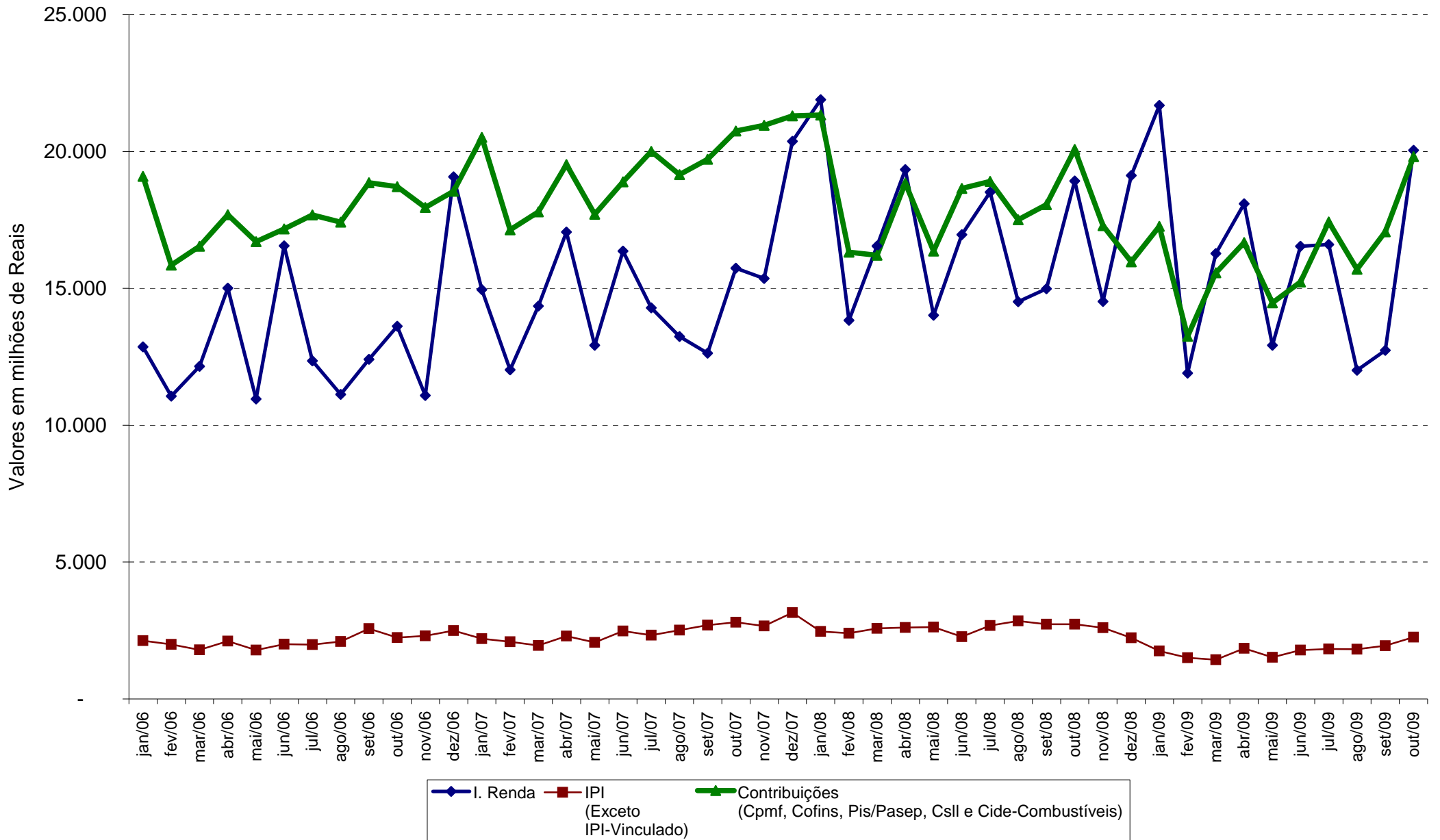

**GRÁFICO II-B**  
**ARRECAÇÃO DO I. RENDA, IPI (EXCETO VINCULADO) E CONTRIBUIÇÕES ADMINISTRADOS PELA RFB**  
**PERÍODO: JANEIRO DE 2006 A OUTUBRO DE 2009**  
**(A PREÇOS DE OUTUBRO/09 - IGP-DI)**

