

# **RECEITA FEDERAL**

Coordenação-Geral de Política Tributária

## **Análise da Arrecadação das** **Receitas Federais**

***Dezembro de 2005***

BRASÍLIA – JANEIRO 2006

**SECRETÁRIO-GERAL DA RECEITA FEDERAL**

Jorge Antônio Deher Rachid

**COORDENADORA-GERAL DE POLÍTICA TRIBUTÁRIA**

Andréa Lemgruber Viol

**COORDENADOR DE PREVISÃO E ANÁLISE**

Raimundo Eloi de Carvalho

**Análise da Arrecadação das Receitas Federais – Dezembro de 2005****Equipe Técnica**

Marylda Macedo de Almeida e Castro

Itamar Alves Barbosa Júnior

Marcelo de Mello Gomide Loures

Rogério Augusto de Oliveira Lima

Jorge Luiz Fonseca Frischeisen

É autorizada a reprodução total ou parcial do conteúdo desta publicação desde que citada a fonte.

Esplanada dos Ministérios

Edifício Sede do Ministério da Fazenda, 7º andar, sala 705

Brasília – DF CEP - 70.048-900

Brasil

Tel.: Voz : (061) 412.2750/2751

Fax : (061) 412.1728

Home Page : <http://www.receita.fazenda.gov.br>

## **SUMÁRIO**

I. Considerações Gerais .....	1
II. Desempenho do mês em relação ao mês anterior .....	2
III. Desempenho do mês em relação ao mesmo mês do ano anterior .....	3
IV. Desempenho acumulado no ano em relação ao mesmo período do ano anterior .....	4
V. Informações Adicionais .....	11
. Tabela I (Arrecadação – Dezembro/04 e Novembro e Dezembro/05 – A preços correntes).....	15
. Tabela I-A (Arrecadação – Dezembro/04 e Novembro e Dezembro/05 – IPCA) .....	16
. Tabela I-B (Arrecadação – Dezembro/04 e Novembro e Dezembro/05 – IGP-DI) .....	17
. Tabela II (Arrecadação – Janeiro a Dezembro – 2005/2004 – A preços correntes) .....	18
. Tabela II-A (Arrecadação – Janeiro a Dezembro – 2005/2004 – IPCA) .....	19
. Tabela II-B (Arrecadação – Janeiro a Dezembro – 2005/2004 – IGP-DI) .....	20
. Tabela III (Arrecadação – Janeiro/01 a Dezembro/05 – A preços correntes).....	21
. Tabela III-A (Arrecadação – Janeiro/01 a Dezembro/05 – IPCA) .....	22
. Tabela III-B (Arrecadação – Janeiro/01 a Dezembro/05 – IGP-DI).....	23
. Tabela IV (Depósitos Judiciais – Janeiro/01 a Dezembro/05 – A preços correntes).....	24
. Tabela IV-A (Depósitos Judiciais – Janeiro/01 a Dezembro/05 – IPCA) .....	25
. Tabela IV-B (Depósitos Judiciais – Janeiro/01 a Dezembro/05 – IGP-DI).....	26
. Gráfico I-A (Arrecadação – Janeiro/02 a Dezembro/05 – IPCA).....	27
. Gráfico I-B (Arrecadação – Janeiro/02 a Dezembro/05 – IGP-DI).....	28
. Gráfico II-A (Arrecadação I. Renda, IPI e Contribuições – Janeiro/02 a Dezembro/05 – IPCA) .....	29
. Gráfico II-B (Arrecadação I. Renda, IPI e Contribuições – Janeiro/02 a Dezembro/05 – IGP-DI) .....	30

## **ANÁLISE DA ARRECADAÇÃO DAS RECEITAS FEDERAIS**

### **DEZEMBRO DE 2005**

#### **I. CONSIDERAÇÕES GERAIS**

A Medida Provisória nº 258, de 21 de julho de 2005, criou a Receita Federal do Brasil – RFB, unificando as atribuições da Secretaria da Receita Federal – SRF e da Secretaria da Receita Previdenciária – SRP. Essa Medida, entretanto, somente vigorou no período de agosto a outubro de 2005, perdendo sua eficácia em 18/11/05 em consequência da expiração do prazo legal para conclusão de votação no Congresso Nacional. Por essa razão, a análise da arrecadação, a partir de novembro/05, voltou a ser efetuada separadamente da receita previdenciária.

Tendo em conta essa nova situação, a arrecadação dos impostos e contribuições administrados pela Receita Federal e das demais receitas (taxas e contribuições controladas por outros órgãos, excluídas as contribuições previdenciárias) atingiu o valor de **R\$ 36.994 milhões** no mês de dezembro de 2005 e de **R\$ 364.136 milhões** no período de janeiro a dezembro de 2005.

##### **a) Variação nominal**

O crescimento nominal das receitas administradas pela SRF foi de **18,21%** no mês de dezembro de 2005, em relação a dezembro de 2004. Quanto à arrecadação total, que inclui também as receitas administradas por outros órgãos, o crescimento nominal foi de **13,41%**.

##### **b) Variação real (IPCA/IGP-DI)**

O crescimento real das receitas administradas pela SRF foi de **11,85%/16,78%** no mês de dezembro de 2005, em relação a dezembro de 2004. Quanto à arrecadação total, que inclui também as receitas administradas por outros órgãos, o crescimento real foi de **7,30%/12,03%**.

Nos quadros demonstrativos, os itens Retenção na Fonte (Lei nº 10.833, art. 30) e Refis foram excluídos, uma vez que suas parcelas foram acrescidas aos tributos.

O quadro a seguir apresenta os valores mensais e acumulados da arrecadação do período de janeiro a dezembro de 2004 e 2005 e as variações nominais e reais.

**ARRECADAÇÃO DAS RECEITAS FEDERAIS**  
**(A PREÇOS CORRENTES E A PREÇOS DE DEZEMBRO/05 - IPCA/IGP-DI)**  
**PERÍODO: JANEIRO A DEZEMBRO - 2005/2004**

RECEITA		ARRECADAÇÃO (R\$ MILHOES)					VARIACÃO (%)		
		2005			2004		DEZ/05 NOV/05	DEZ/05 DEZ/04	JAN-DEZ/05 JAN-DEZ/04
		DEZ	NOV	JAN-DEZ	DEZ	JAN-DEZ			
RECEITA ADMINISTRADA PELA SRF [A]	NOMINAL	36.212	28.938	346.955	30.633	300.530	25,14	18,21	15,45
	IPCA	36.212	29.043	354.877	32.375	328.527	24,69	11,85	8,02
	IGP-DI	36.212	28.959	347.337	31.010	318.752	25,05	16,78	8,97
DEMAIS RECEITAS [B]	NOMINAL	782	896	17.181	1.987	22.024	(12,77)	(60,66)	(21,99)
	IPCA	782	900	17.611	2.100	24.030	(13,08)	(62,78)	(26,71)
	IGP-DI	782	897	17.202	2.012	23.283	(12,83)	(61,14)	(26,12)
TOTAL [A]+[B]	NOMINAL	36.994	29.835	364.136	32.620	322.555	24,00	13,41	12,89
	IPCA	36.994	29.942	372.488	34.476	352.557	23,55	7,30	5,65
	IGP-DI	36.994	29.856	364.539	33.022	342.035	23,91	12,03	6,58

Fonte: Sistema Siadi.

A análise detalhada do comportamento da arrecadação está contida nos itens **II**, **III** e **IV**, a seguir.

## **II. DESEMPENHO DA ARRECADAÇÃO DE DEZEMBRO DE 2005 EM RELAÇÃO A NOVEMBRO DE 2005 (Tabelas I, I-A, e I-B)**

A arrecadação das Receitas Administradas pela SRF apresentou, no mês de dezembro de 2005, variações reais de **+24,69/+25,05%** em relação ao mês anterior.

Os principais fatores que, em conjunto, contribuíram para esse resultado foram os seguintes:

- efeitos sazonais, especialmente a tributação do 13º salário em dezembro, com reflexo na arrecadação do IRRF-Rendimentos do Trabalho (+36,44%/+36,83%);
- alteração na forma de apuração do imposto sobre aplicação financeira em fundos de investimento que passou de mensal para semestral com recolhimento nos meses de junho e dezembro (Lei nº 10.892/04). Este fato explica os crescimentos reais de 299,72%/300,88%, observados na arrecadação do IRRF-Rendimentos do Capital;
- recolhimento atípico de depósitos judiciais especialmente referente a Pis e Cofins. O valor recolhido a esse título, em dezembro/05, foi superior em R\$ 216 milhões ao valor recolhido em novembro/05;

- recuperação de débitos de IPI-Outros, em dezembro/05, relativos a períodos anteriores oriundos do setor petroquímico, no valor de R\$ 126 milhões.

### **III. DESEMPENHO DA ARRECADAÇÃO DE DEZEMBRO DE 2005 EM RELAÇÃO A DEZEMBRO DE 2004 (Tabelas I, I-A, e I-B)**

A arrecadação das Receitas Administradas pela SRF apresentou, no mês de dezembro de 2005, variações reais de **+11,85/+16,78%** em relação ao mesmo mês do ano anterior.

O principal fator que contribuiu para esse desempenho foi a alteração, a partir de novembro de 2004, do prazo de apuração do IRRF-Rendimentos de Capital relativo a fundos de investimentos de mensal para semestral com recolhimento nos meses de junho e dezembro (Lei nº 10.892/04). Assim, em dezembro/04, o recolhimento referiu-se a dois meses de fatos geradores, enquanto em dezembro/05 refere-se ao período integral previsto na referida lei (06 meses). Este fato explica as variações reais de +98,93%/+107,69% na arrecadação do IRRF-Rendimentos de Capital em relação a dezembro/04.

A seguir, estão discriminados os demais tributos com variações reais mais relevantes e os fatores que concorreram para o resultado.

- **I. Importação (-5,45%/-1,28%) e IPI-Vinculado à Importação (-2,06%/+2,25%):** resultado decorrente da conjugação dos seguintes fatores: elevação de 15,25% no valor em dólar das importações tributadas, de 1,98% na alíquota média efetiva do I. Importação, de 8,75% na alíquota média efetiva do IPI-Vinculado e redução de 15,92% na taxa média de câmbio;
- **IPI-Automóveis (+36,76%/+42,78%):** aumento de 2,0% no volume de vendas ao mercado interno e compensação efetuada por empresas no mês de dezembro de 2004;
- **IPI-Outros (+18,45%/+23,66%):** arrecadação atípica, em Dezembro/05, no valor de R\$ 126 milhões, relativa à pagamento de débitos em atraso;
- **IRPJ (+13,72%/+18,73%) e CSLL (+10,26%/+15,11%):** crescimentos nominais observados, principalmente, nos setores selecionados no quadro a seguir:

**ARRECAÇÃO DO IRPJ (CA-190) E DA CSLL (CA-580) POR SETOR ECONÔMICO**  
**PERÍODO: DEZEMBRO - 2005/2004**  
**(A PREÇOS DE DEZEMBRO/05 - IPCA)**

UNIDADE: R\$ 1,00

SETOR ECONÔMICO (CNAE)	ARRECAÇÃO		VARIÇÃO		PART. % NA VARIÇÃO TOTAL
	DEZ/05 [A]	DEZ/04 [B]	[A]-[B]	[A]/[B]%	
23 COMBUSTÍVEIS	1.099	872	227	26,00	33,76
64 TELECOMUNICAÇÕES	212	114	98	86,34	14,61
13 EXTRAÇÃO DE MINERAIS METÁLICOS	111	18	93	521,71	13,85
40 ELETRICIDADE	353	316	37	11,74	5,52
<b>SUBTOTAL</b>	<b>1.774</b>	<b>1.319</b>	<b>455</b>	<b>34,49</b>	<b>67,73</b>
<b>DEMAIS SETORES</b>	<b>4.255</b>	<b>4.038</b>	<b>217</b>	<b>5,37</b>	<b>32,27</b>
<b>TOTAL</b>	<b>6.029</b>	<b>5.357</b>	<b>672</b>	<b>12,54</b>	<b>100,00</b>

- **COFINS (+6,04%/+10,71%):** recolhimento de depósitos judiciais, em dezembro/05, no valor de R\$ 247 milhões enquanto, em dezembro/04, o valor recolhido a esse título importou em R\$ 85 milhões;
- **PIS/PASEP (+9,51%/+14,33%):** recolhimento de depósitos judiciais, em dezembro/05, no valor de R\$ 101 milhões enquanto, em dezembro/04, o valor recolhido a esse título importou em R\$ 23 milhões;
- **Outras Receitas Administradas (+11,82%/+16,74%):** recolhimento de depósitos judiciais, principalmente por empresas de informática e telecomunicações, em dezembro/05, no valor de R\$ 72 milhões, enquanto, em dezembro/04, o valor recolhido a esse título importou em R\$ 22 milhões;
- **Demais Receitas (-68,78%/-61,14%):** a partir de fatos geradores de janeiro de 2005, a arrecadação da Contribuição para o Plano de Seguridade Social do Servidor – CPSS passou a ser feita via Guia de Recolhimento da União – GRU, não sendo mais acompanhada pela SRF. No mês de dezembro de 2005, o recolhimento via Documento de Arrecadação das Receitas Federais – DARF foi residual (dezembro de 2005: R\$ 0,3 milhão; dezembro de 2004: R\$ 1.088,3 milhões).

#### **IV. DESEMPENHO DA ARRECAÇÃO ACUMULADA DE JANEIRO A DEZEMBRO DE 2005 EM RELAÇÃO AO MESMO PERÍODO DE 2004 (Tabelas II, II-A, e II-B)**

A arrecadação das Receitas Administradas pela SRF apresentou, no período de janeiro a dezembro de 2005, variações reais de **+8,02%/+8,97%** em relação ao mesmo período de 2004.

A seguir, estão discriminados, por tributo, as variações reais mais relevantes e os fatores que concorreram para o resultado.

- **I. Importação (-7,48%/-6,58%) e IPI-Vinculado à Importação (-4,28%/-3,31%):** resultado decorrente da conjugação dos seguintes fatores: elevação de 17,16% no valor em dólar das importações tributadas, de 3,51% na alíquota média efetiva do IPI-Vinculado, redução de 0,23% na alíquota média efetiva do I. Importação e de 16,77% na taxa média de câmbio;
- **IPI-Bebidas (+17,57% - nominal):** as vendas de cerveja ao mercado interno apresentaram crescimento de 6%, no ano de 2005 em relação ao ano de 2004, conforme dados divulgados pelo Sindicato das Indústrias de Cerveja (Sindicerv) – “Mercado Nacional de Cerveja –2005”. O crescimento da arrecadação do setor de bebidas, entretanto, foi de 17,57% com destaque para o segmento de cervejas e chopes com participação de 76% e crescimento de 14,94% (quadro a seguir). Esse desempenho da arrecadação certamente pode ser creditado, em grande parte, às medidas de maior controle implementadas no setor, em 2005, como a obrigatoriedade de instalação dos medidores de vazão (MP-2.158-35/01 e IN-SRF 265/02).

**ARRECADAÇÃO DO IPI-BEBIDAS**  
**PERÍODO: JANEIRO A DEZEMBRO - 2004/2005**  
**(A PREÇOS DE CORRENTES)**

UNIDADE: R\$ MILHÕES

DISCRIMINAÇÃO	ARRECADAÇÃO		VARIAÇÃO		PART. % NA VARIAÇÃO TOTAL
	JAN-DEZ/05 [A]	JAN-DEZ/04 [B]	[A]-[B]	[A]/[B]%	
1) FABRICAÇÃO DE CERVEJAS/CHOPES	1.789	1.557	233	14,94	66,01
2) FABRICAÇÃO DE REFRIGERANTES/REFRESCOS	85	97	(11)	(11,79)	(3,24)
3) FABRICAÇÃO DE AGUARDENTES E OUTRAS BEBIDAS DESTILADAS	246	210	36	16,98	10,12
2) FABRICAÇÃO DE VINHOS	48	46	2	3,77	0,50
4) OUTROS	189	142	47	33,37	13,43
<b>TOTAL</b>	<b>2.358</b>	<b>2.005</b>	<b>352</b>	<b>17,57</b>	<b>100,00</b>



EVOLUÇÃO DA ARRECADAÇÃO DO SETOR DE FABRICAÇÃO DE CERVEJAS/CHOPES (CNAE-1593)  
PERÍODO: JANEIRO DE 2004 A DEZEMBRO DE 2005  
(A PREÇOS CORRENTES)

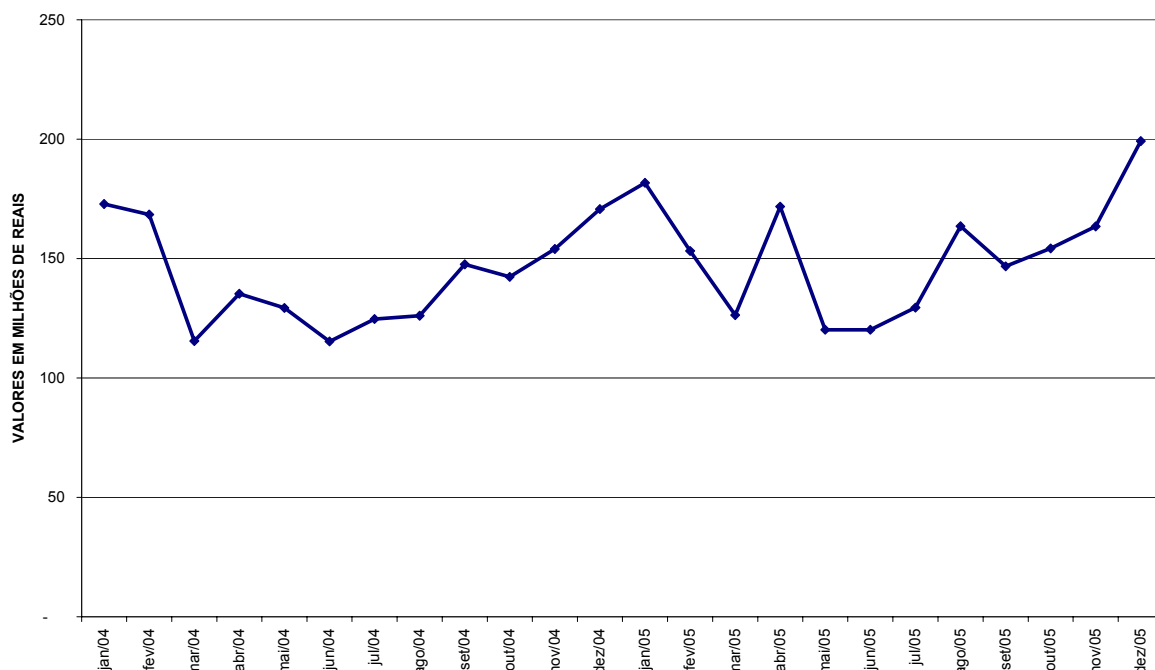

- **IPI-Automóveis (+18,06%/+19,41%):** aumento de 8,1% no volume de vendas ao mercado interno (Carta da Anfavea nº 236, janeiro de 2006) e compensações efetuadas em 2004;
- **IPI-Outros (+13,57%/+14,75%):** crescimento de 3,1% observado na indústria no período acumulado de janeiro a novembro de 2005 em relação a igual período de 2004, com destaque para a indústria de material eletrônico (14,7%) e indústria extrativa (10,3%) – Pesquisa Industrial Mensal – IBGE – novembro/2005; arrecadação atípica, em janeiro, novembro e dezembro de 2005, decorrente de débitos em atraso no valor total de R\$ 378 milhões; arrecadação do mês de outubro de 2004 referente a quinze dias de fatos geradores, em decorrência da ampliação do prazo de apuração do imposto, de quinzenal para mensal, a partir de 1º de outubro de 2004 (Lei nº 11.033/04);
- **IRPF (+11,73%/+12,20%):** arrecadação atípica referente aos itens Ganho de Capital na Alienação de Bens e Ganho Líquido em Operações em Bolsa (janeiro a dezembro de 2005: R\$ 1.752 milhões; janeiro a dezembro de 2004: R\$ 1.233 milhões);
- **IRPJ (+22,47%/+23,19%) e CSLL (+20,60%/+21,34%):** a arrecadação desses tributos vem crescendo ao longo do ano de forma

consistente em decorrência, principalmente, do desempenho dos setores destacados no quadro e gráfico a seguir:

**ARRECAÇÃO DO IRPJ (CA-190) E DA CSLL (CA-580) POR SETOR ECONÔMICO**  
**PERÍODO: JANEIRO A DEZEMBRO - 2005/2004**  
**(A PREÇOS DE DEZEMBRO/05 - IPCA)**

UNIDADE: R\$ MILHÕES

SETOR ECONÔMICO (CNAE)	ARRECAÇÃO		VARIAÇÃO		PART. % NA VARIAÇÃO TOTAL
	JAN-DEZ/05 [A]	JAN-DEZ/04 [B]	[A]-[B]	[A]/[B]%	
23 COMBUSTÍVEIS	9.990	6.204	3.786	61,02	26,64
64 TELECOMUNICAÇÕES	2.652	1.254	1.398	111,44	9,83
13 EXTRAÇÃO DE MINERAIS METÁLICOS	1.764	383	1.380	360,20	9,71
40 ELETRICIDADE	4.339	3.103	1.236	39,84	8,70
27 METALURGIA BÁSICA	3.503	2.716	787	28,98	5,54
51 COMÉRCIO ATACADISTA	3.920	3.366	554	16,46	3,90
<b>SUBTOTAL</b>	<b>26.166</b>	<b>17.026</b>	<b>9.141</b>	<b>53,69</b>	<b>64,32</b>
<b>DEMAIS SETORES</b>	<b>53.161</b>	<b>48.090</b>	<b>5.071</b>	<b>10,55</b>	<b>35,68</b>
<b>TOTAL</b>	<b>79.327</b>	<b>65.115</b>	<b>14.212</b>	<b>21,83</b>	<b>100,00</b>

**ARRECAÇÃO DO IRPJ/CSLL - SETORES SELECIONADOS (\*)**  
**PERÍODO: JANEIRO DE 2004 A DEZEMBRO DE 2005**  
**(A PREÇOS DE DEZEMBRO/05 - IPCA)**

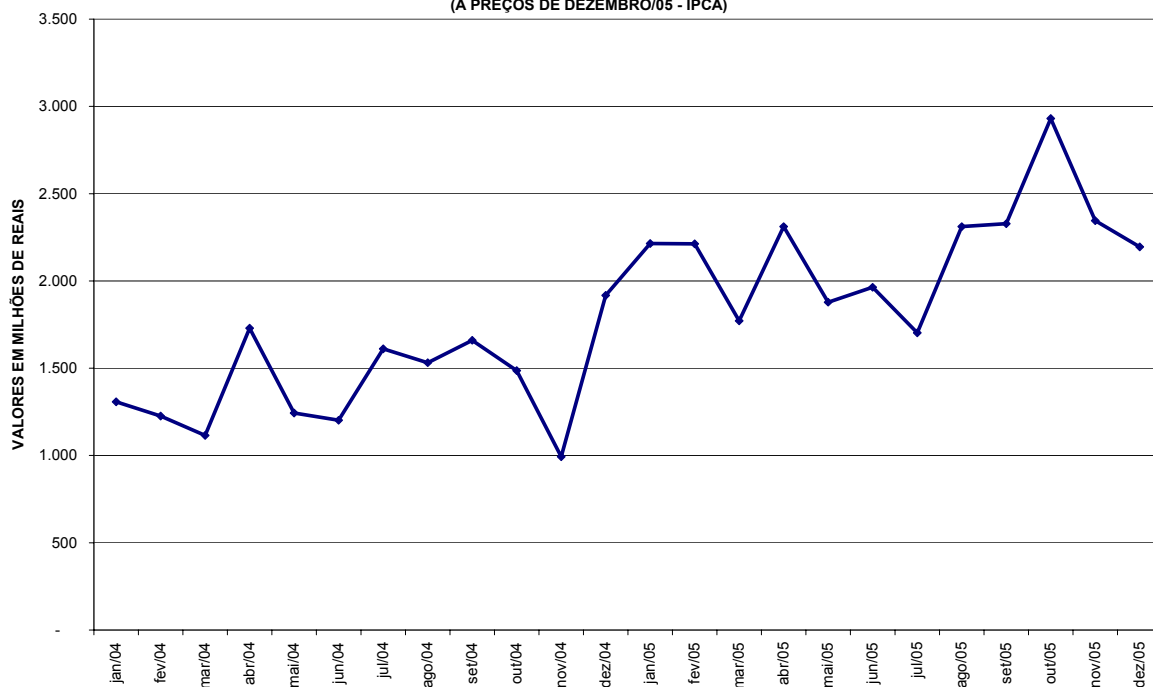

(\*) Combustíveis; Telecomunicações; Extração de Minerais Metálicos; Eletricidade; Metalurgia Básica; Comércio Atacadista.

- **IRRF-Rendimentos de Capital (+7,68%/+8,76%):** resultado decorrente da conjugação dos seguintes fatores: alteração da alíquota relativamente às aplicações em fundos de investimento financeiro de 20% para alíquotas progressivas conforme o prazo de aplicação (15% a 22,5%), a partir de 1º de janeiro de 2005 (art. 1º da Lei nº 11.033, de 21/12/2004); crescimento de 18% no volume de aplicações financeiras e de 17,7% na taxa média de juros do ano de 2005 em relação ao ano de 2004 (SPE – Parâmetros 20/12/05);

- **IRRF-Outros Rendimentos (+13,04%/+14,16%):** depósitos judiciais efetuados em setembro de 2005, no valor de R\$ 177 milhões, e em junho de 2005, no valor de R\$ 53 milhões;
- **IOF (+8,69%/+9,65%):** esse resultado é decorrente do desempenho observado na arrecadação do IOF relativo à concessão de créditos, especialmente, para pessoas físicas, que apresentou crescimento real (IPCA) de 26,09% com participação de 29,8% no IOF total. O IOF – Crédito de pessoas jurídicas, com participação de 32,8%, apresentou crescimento real de 6,35% (quadro e gráfico a seguir):

**ARRECADAÇÃO DO IOF**  
**PERÍODO: JANEIRO A DEZEMBRO - 2004/2005**  
**(A PREÇOS DE DEZEMBRO/05 - IPCA)**

UNIDADE: R\$ MILHÕES

DISCRIMINAÇÃO	ARRECADAÇÃO		VARIAÇÃO		PART. % NA VARIAÇÃO TOTAL
	JAN-DEZ/05 [A]	JAN-DEZ/04 [B]	[A]-[B]	[A]/[B]%	
<b>1) CRÉDITO</b>	<b>3.912</b>	<b>3.404</b>	<b>508</b>	<b>14,91</b>	<b>101,74</b>
PESSOA FÍSICA	1.862	1.477	385	26,09	77,21
PESSOA JURÍDICA	2.049	1.927	122	6,35	24,53
<b>2) SEGURO</b>	<b>2.006</b>	<b>2.071</b>	<b>(64)</b>	<b>(3,11)</b>	<b>(12,92)</b>
<b>3) CÂMBIO</b>	<b>107</b>	<b>70</b>	<b>37</b>	<b>52,76</b>	<b>7,42</b>
<b>4) OUTROS</b>	<b>216</b>	<b>197</b>	<b>19</b>	<b>9,53</b>	<b>3,76</b>
<b>TOTAL</b>	<b>6.241</b>	<b>5.742</b>	<b>499</b>	<b>8,69</b>	<b>100,00</b>

**COMPOSIÇÃO DO IOF**  
**PERÍODO: JANEIRO A DEZEMBRO DE 2005**

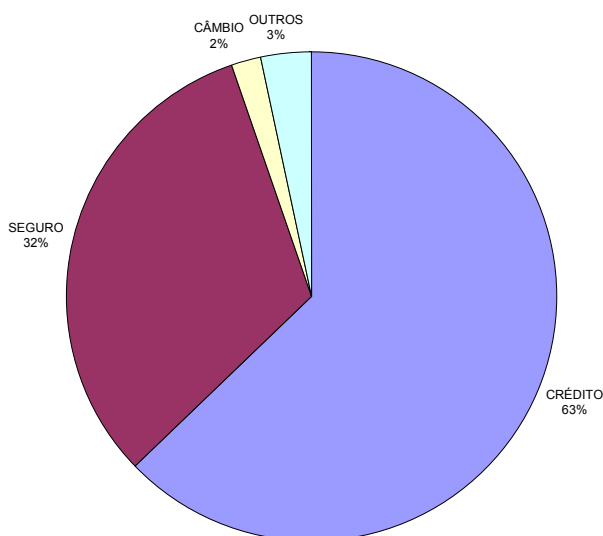

- **COFINS-Entidades Financeiras (+31,02%/+32,14%) e PIS/PASEP-Entidades Financeiras (+27,71%/+28,79%):** no mês de junho de 2005, ocorreu homologação de compensações efetuadas por parte de instituições financeiras, e conseqüente apropriação na arrecadação bruta de Cofins, no valor de R\$ 470 milhões, e de R\$ 100 milhões no PIS/Pasep. Esses valores, embora afetem a arrecadação bruta, não alteram a arrecadação líquida, vez que os mesmos valores são computados como restituição. Ressalta-se que, em 2004, a base da arrecadação da Cofins e a do PIS/Pasep das entidades financeiras encontravam-se reduzidas devido a compensações efetuadas;
- **Outras Receitas Administradas (+16,11%/+17,38%):** arrecadação atípica de Receita da Dívida Ativa, por meio de depósitos em garantia, no valor de R\$ 150 milhões; crescimento da arrecadação de multas por atraso na entrega da DCTF (janeiro a dezembro de 2005=R\$ 166 milhões; janeiro a dezembro de 2004=R\$ 52 milhões);
- **Demais Receitas (-26,71%/-26,12%):** a partir dos fatos geradores de janeiro de 2005, a arrecadação da Contribuição para o Plano de Seguridade Social do Servidor – CPSSS passou a ser feita via Guia de Recolhimento da União – GRU, não sendo mais acompanhada pela SRF.

As principais alterações de legislação que afetaram, no todo ou em parte, a arrecadação dos anos de 2004 e 2005 estão relacionadas a seguir.

LEGISLAÇÃO	ASSUNTO
Lei nº 10.684 de 30/05/03	<ul style="list-style-type: none"> <li>• aumento da alíquota da COFINS de 3% para 4% referente ao setor financeiro;</li> <li>• elevação da base de cálculo da CSLL de 12% para 32% para empresas prestadoras de serviços;</li> <li>• introdução do Parcelamento Especial – PAES em até 180 parcelas;</li> </ul>
Lei nº 10.833 de 29/12/03	<ul style="list-style-type: none"> <li>• extinção do crédito presumido PIS/COFINS, deduzido do IPI, para os contribuintes incluídos na nova forma de tributação da COFINS – cobrança não cumulativa;</li> <li>• instituição da cobrança não cumulativa da COFINS;</li> <li>• retenção na fonte de COFINS, PIS, CSLL e IRPJ referentes a pagamentos efetuados por empresas de direito privado;</li> <li>• retenção na fonte de IRRF-Trabalho decorrente de decisões da Justiça do Trabalho;</li> </ul>
Lei nº 10.865 de 30/04/04	<ul style="list-style-type: none"> <li>• tributação direta, pela COFINS/PIS, das importações de bens e serviços;</li> </ul>
Lei nº 10.925 de 23/07/04	<ul style="list-style-type: none"> <li>• redução para zero das alíquotas do PIS/COFINS de vendas para agroindústria e crédito para agroindústria;</li> <li>• redução para zero das alíquotas do PIS/COFINS incidentes sobre arroz, feijão e farinha de mandioca;</li> </ul>
Lei nº 10.996 de 15/12/04	<ul style="list-style-type: none"> <li>• exclusão da base de cálculo do IRRF das pessoas físicas de R\$ 100,00 do total dos rendimentos provenientes do trabalho assalariado;</li> </ul>
Lei nº 11.033 de 21/12/04	<ul style="list-style-type: none"> <li>• alíquota em função do prazo de aplicação e redução de alíquota dos fundos de investimento de 20% para 15%;</li> <li>• ampliação do prazo de apuração do IPI-Outros que passou de quinzenal para mensal;</li> <li>• redução para zero das alíquotas do PIS/COFINS incidentes sobre livros em geral;</li> </ul>
Lei nº 11.051 de 29/12/04	<ul style="list-style-type: none"> <li>• crédito de depreciação de bens de capital descontado da CSLL; redução do prazo para aproveitamento de crédito PIS/COFINS relativos a bens de capital de 48 para 24 meses;</li> <li>• redução para zero das alíquotas do PIS/COFINS incidentes sobre farinha de milho e leite;</li> </ul>
Lei nº 11.053 de 29/12/04	<ul style="list-style-type: none"> <li>• tributação de planos de previdência no resgate ou recebimento do benefício;</li> </ul>
Lei nº 11.119 de 25/05/05	<ul style="list-style-type: none"> <li>• correção da tabela do IRPF em 10%;</li> </ul>
Lei nº 11.196 de 21/11/05	<ul style="list-style-type: none"> <li>• redução para zero da alíquota do PIS/COFINS incidentes sobre equipamentos de informática (Programa de Inclusão Digital);</li> <li>• retenção do PIS/COFINS sobre autopeças;</li> </ul>
Decreto nº 4.902 de 28/11/03	<ul style="list-style-type: none"> <li>• prorrogação do acordo automotivo até fevereiro/04;</li> </ul>
Decreto nº 5.058 de 30/04/04	<ul style="list-style-type: none"> <li>• redução das alíquotas do IPI-Automóveis;</li> </ul>
Decreto nº 4.955 de 16/01/04	<ul style="list-style-type: none"> <li>• redução da alíquota média do IPI referente aos bens de capital de 5% para 3,5%;</li> </ul>
Decreto nº 5.173 de 06/08/04	<ul style="list-style-type: none"> <li>• redução da alíquota média do IPI referente aos bens de capital de 3,5% para 2%;</li> </ul>
Decreto nº 5.164 de 30/07/04	<ul style="list-style-type: none"> <li>• redução para zero das alíquotas do PIS/COFINS incidentes sobre as receitas financeiras auferidas pelas pessoas jurídicas sujeitas à incidência não-cumulativa das referidas contribuições;</li> </ul>
Decreto nº 5.172 de 06/08/04	<ul style="list-style-type: none"> <li>• redução das alíquotas do IOF de seguros de vida;</li> </ul>
Decreto nº 5.468 de 15/06/05	<ul style="list-style-type: none"> <li>• redução para zero das alíquotas do IPI incidentes sobre bens de capital;</li> </ul>
Resoluções CAMEX nº 41/03, 08/04 e 16/04	<ul style="list-style-type: none"> <li>• redução de alíquotas do I. Importação referente aos produtos relacionados;</li> </ul>

## V. INFORMAÇÕES ADICIONAIS:

### a) PASSIVOS TRIBUTÁRIOS

O quadro a seguir mostra o montante do estoque de débitos apurados no âmbito da Secretaria da Receita Federal até 31 de dezembro de 2005.

#### PASSIVOS TRIBUTÁRIOS

UNIDADE: R\$ MILHÕES

DISCRIMINAÇÃO	POSIÇÃO DE 31/DEZ/2005		
	Nº CONTRIB./ PROCESSOS	VALOR CONSOLIDADO	%
<b>1) SALDO DE PARCELAMENTOS</b>	-	<b>131.859</b>	<b>27,39</b>
1.1) REFIS	25.487	54.252	11,27
1.2) PAES	202.801	71.116	14,77
1.3) PARCELAMENTO CONVENCIONAL (SIPADE)	234.396	6.490	1,35
<b>2) DÉBITOS EM COBRANÇA NA SRF</b>	-	<b>109.188</b>	<b>22,68</b>
2.1) CONTA CORRENTE PESSOA JURÍDICA	2.399.914	1.497	0,31
2.2) CONTA-CORRENTE PESSOA FÍSICA	2.914.153	2.344	0,49
2.3) PROCESSOS FISCAIS (sem pendência de compensação e sem revisão de lançamento)	195.159	50.197	10,43
2.4) PROCESSOS FISCAIS (com pendência de compensação e com revisão de lançamento)	144.110	55.150	11,46
<b>3) DÉBITOS COM EXIGIBILIDADE SUSPensa (EM JULGAMENTO E SUBJUDICE)</b>	-	<b>240.350</b>	<b>49,93</b>
3.1) PROCESSOS FISCAIS (EM JULGAMENTO)	116.670	182.215	37,85
3.2) PROCESSOS FISCAIS (SUBJUDICE)	22.923	58.134	12,08
<b>TOTAL</b>	-	<b>481.397</b>	<b>100,00</b>

Fonte: CORAT

Obs.: Não inclui valores da dívida ativa em cobrança na PGFN.

### b) REFIS

Foram recepcionados, até dezembro de 2001, 129.166 termos de opções pelo REFIS. Até o mês de dezembro de 2005, considerando as exclusões e reinclusões por medida judicial, permanecem **25.487** empresas no programa.

O quadro a seguir mostra a evolução da arrecadação do REFIS referente aos impostos e contribuições administrados pela SRF no ano de 2004 e nos meses de janeiro a setembro de 2005.

**ARRECAÇÃO DO REFIS**  
**PERÍODO: 2004 E JANEIRO A DEZEMBRO DE 2005**  
**(A PREÇOS CORRENTES)**

UNIDADE: R\$ MILHÕES

MÊS	QUANT. DARF (MÉDIA MENSAL)	ARRECAÇÃO		
		SRF/PGFN	INSS	TOTAL
<b>JAN-DEZ 2004</b>	<b>40.733</b>	<b>724</b>	<b>381</b>	<b>1.106</b>
JAN	36.591	58	35	92
FEV	36.056	58	34	92
MAR	38.031	61	36	96
ABR	34.966	58	34	92
MAI	36.800	39	24	64
JUN	36.644	42	53	95
JUL	32.733	35	23	58
AGO	34.609	43	26	69
SET	33.077	53	33	85
OUT	31.494	50	30	80
NOV	31.134	43	28	70
DEZ	31.594	44	27	71
<b>JAN-DEZ 2005</b>	<b>34.477</b>	<b>583</b>	<b>382</b>	<b>966</b>

**c) PAES**

O quadro a seguir mostra a arrecadação relativa ao parcelamento especial (PAES), em conformidade com o art. 1º da Lei nº 10.684/03.

**ARRECAÇÃO DO PAES**  
**PERÍODO: 2004 E JANEIRO A DEZEMBRO DE 2005**  
**(A PREÇOS CORRENTES)**

UNIDADE: R\$ MILHÕES

MÊS	PESSOAS FÍSICAS		MICROEMPRESAS		EMPRESAS DE PEQUENO PORTE		DEMAIS PESSOAS JURÍDICAS		TOTAL	
	VALOR	Nº CONTRIB.	VALOR	Nº CONTRIB.	VALOR	Nº CONTRIB.	VALOR	Nº CONTRIB.	VALOR	Nº CONTRIB.
<b>JAN-DEZ 2004</b>	<b>94</b>	<b>-</b>	<b>154</b>	<b>-</b>	<b>227</b>	<b>-</b>	<b>2.269</b>	<b>-</b>	<b>2.745</b>	<b>-</b>
JAN	7	92.150	11	169.154	19	88.835	203	24.446	240	374.585
FEV	7	92.151	11	169.155	19	88.836	209	24.448	245	374.590
MAR	8	92.151	11	169.155	20	88.836	219	24.448	258	374.590
ABR	7	92.157	10	169.162	18	88.839	207	24.454	243	374.612
MAI	8	92.157	10	169.163	20	88.842	224	24.459	262	374.621
JUN	7	92.157	9	169.163	19	88.843	226	24.463	261	374.626
JUL	7	92.158	9	169.164	19	88.843	226	24.465	261	374.630
AGO	8	92.159	10	169.167	20	88.844	224	24.466	262	374.636
SET	7	92.159	9	169.168	20	88.844	222	24.470	259	374.641
OUT	7	92.159	9	169.169	19	88.844	223	24.470	258	374.642
NOV	7	92.160	9	169.170	20	88.844	224	24.472	259	374.646
DEZ	12	92.161	40	169.172	19	88.844	222	24.474	293	374.651
<b>JAN-DEZ 2005</b>	<b>92</b>	<b>-</b>	<b>148</b>	<b>-</b>	<b>232</b>	<b>-</b>	<b>2.630</b>	<b>-</b>	<b>3.102</b>	<b>-</b>

## d) SIMPLES

### ARRECAÇÃO DO SIMPLES PERÍODO: 2004 E JANEIRO A DEZEMBRO DE 2005 (A PREÇOS CORRENTES)

UNIDADE: R\$ MILHÕES

MÊS	SRF		INSS		ICMS/ISS		TOTAL	
	VALOR	%	VALOR	%	VALOR	%	VALOR	%
<b>JAN-DEZ 2004</b>	<b>6.106</b>	<b>58,31</b>	<b>4.337</b>	<b>41,41</b>	<b>30</b>	<b>0,28</b>	<b>10.473</b>	<b>100,00</b>
JAN	689	57,05	516	42,71	3	0,24	1.208	100,00
FEV	451	59,10	310	40,58	2	0,32	763	100,00
MAR	453	59,11	311	40,58	2	0,32	767	100,00
ABR	512	59,10	351	40,59	3	0,31	865	100,00
MAI	527	59,01	363	40,67	3	0,31	893	100,00
JUN	556	58,89	385	40,81	3	0,30	944	100,00
JUL	575	58,75	400	40,94	3	0,31	978	100,00
AGO	589	58,54	414	41,17	3	0,29	1.006	100,00
SET	617	58,26	439	41,46	3	0,28	1.059	100,00
OUT	609	57,87	440	41,84	3	0,29	1.052	100,00
NOV	627	57,54	459	42,18	3	0,28	1.089	100,00
DEZ	670	57,16	499	42,56	3	0,27	1.172	100,00
<b>JAN-DEZ 2005</b>	<b>6.873</b>	<b>58,27</b>	<b>4.888</b>	<b>41,44</b>	<b>34</b>	<b>0,29</b>	<b>11.796</b>	<b>100,00</b>

Obs.: Na arrecadação do INSS, ICMS e ISS estão incluídos os acréscimos de multas e juros de mora

## e) DECOMPOSIÇÃO DA ARRECAÇÃO DO IRPJ

### ARRECAÇÃO DO IRPJ PERÍODO: 2004 E JANEIRO A DEZEMBRO DE 2005 (A PREÇOS CORRENTES)

UNIDADE: R\$ MILHÕES

MÊS	LUCRO REAL		LUCRO PRESUMIDO		OUTROS		TOTAL	
	VALOR	%	VALOR	%	VALOR	%	VALOR	%
<b>JAN-DEZ 2004</b>	<b>26.774</b>	<b>68,87</b>	<b>6.572</b>	<b>16,90</b>	<b>5.533</b>	<b>14,23</b>	<b>38.878</b>	<b>100,00</b>
JAN	3.330	61,99	1.462	27,22	580	10,79	5.372	100,00
FEV	3.465	82,39	309	7,35	432	10,26	4.206	100,00
MAR	3.522	81,98	281	6,53	493	11,48	4.296	100,00
ABR	2.964	62,27	1.258	26,42	538	11,31	4.760	100,00
MAI	2.634	76,21	297	8,59	525	15,19	3.456	100,00
JUN	2.698	73,32	269	7,30	713	19,38	3.679	100,00
JUL	2.320	55,69	1.365	32,78	480	11,53	4.165	100,00
AGO	2.705	69,12	327	8,35	881	22,53	3.913	100,00
SET	2.782	73,44	290	7,65	716	18,91	3.788	100,00
OUT	3.557	62,82	1.471	25,98	634	11,20	5.662	100,00
NOV	2.955	77,41	353	9,25	509	13,34	3.817	100,00
DEZ	2.904	72,36	309	7,69	800	19,95	4.013	100,00
<b>JAN-DEZ 2005</b>	<b>35.837</b>	<b>70,09</b>	<b>7.990</b>	<b>15,63</b>	<b>7.303</b>	<b>14,28</b>	<b>51.130</b>	<b>100,00</b>



## f) ARRECAÇÃO DOS RENDIMENTOS DE CAPITAL

**ARRECAÇÃO DE IRRF-RENDIMENTOS DE CAPITAL**  
**PERÍODO: JANEIRO A DEZEMBRO - 2005/2004**  
**(A PREÇOS CORRENTES)**

UNIDADE: R\$ MILHÕES

MÊS	FUNDOS DE RENDA FIXA		OPERAÇÕES DE SWAP		JUROS REMUN. CAP. PRÓPRIO		APLICAÇÕES DE RENDA FIXA		OUTRAS		TOTAL	
	2005	2004	2005	2004	2005	2004	2005	2004	2005	2004	2005	2004
JAN	86	695	24	47	804	856	491	799	117	133	1.523	2.531
FEV	78	632	13	59	35	86	362	379	99	113	587	1.269
MAR	151	494	25	77	113	39	524	373	146	95	959	1.080
ABR	174	634	18	35	237	185	440	338	99	98	968	1.290
MAI	217	554	27	109	175	115	511	349	91	115	1.022	1.244
JUN	3.463	719	56	50	90	61	762	463	103	85	4.474	1.378
JUL	80	664	68	30	397	151	518	345	100	96	1.162	1.286
AGO	161	662	32	25	157	78	590	379	119	145	1.058	1.289
SET	154	672	34	51	120	132	402	408	106	99	817	1.361
OUT	205	658	37	16	216	354	459	355	113	90	1.030	1.474
NOV	237	50	92	14	240	123	597	357	108	102	1.275	646
DEZ	3.892	1.296	76	81	322	295	694	611	131	151	5.116	2.433
<b>JAN-DEZ</b>	<b>8.898</b>	<b>7.731</b>	<b>502</b>	<b>594</b>	<b>2.907</b>	<b>2.475</b>	<b>6.352</b>	<b>5.157</b>	<b>1.333</b>	<b>1.324</b>	<b>19.991</b>	<b>17.281</b>
<b>VAR. % 2005 2004</b>	<b>15,09</b>		<b>(15,43)</b>		<b>17,45</b>		<b>23,16</b>		<b>0,68</b>		<b>15,69</b>	

## g) ARRECAÇÃO DO PIS/PASEP E COFINS

**ARRECAÇÃO DO PIS/PASEP**  
**PERÍODO: JANEIRO A DEZEMBRO - 2004/2003 E JANEIRO A DEZEMBRO - 2005/2004**  
**(A PREÇOS DE DEZEMBRO/05 - IPCA)**

UNIDADE: R\$ MILHÕES

MÊS	PIS			PASEP			TOTAL (PIS/PASEP)			COFINS		
	2004 [A]	2003 [B]	[A]/[B]%	2004 [C]	2003 [D]	[C]/[D]%	2004 [E]	2003 [F]	[E]/[F]%	2004 [G]	2003 [H]	[G]/[H]%
JAN	1.747	1.798	(2,79)	212	189	12,64	1.960	1.986	(1,32)	6.570	6.395	2,73
FEV	1.516	1.375	10,25	245	158	55,00	1.761	1.533	14,85	6.022	5.297	13,70
MAR	1.363	1.332	2,29	230	212	8,36	1.593	1.544	3,13	6.340	5.346	18,59
ABR	1.457	1.362	7,03	195	188	3,68	1.652	1.550	6,62	6.758	5.367	25,93
MAI	1.691	1.490	13,55	200	184	8,66	1.891	1.673	13,02	7.843	5.377	45,85
JUN	1.773	1.376	28,78	200	279	(28,37)	1.973	1.656	19,14	8.213	5.610	46,41
JUL	1.571	1.416	10,91	189	176	6,98	1.759	1.592	10,47	7.197	5.410	33,04
AGO	1.627	1.453	11,96	206	193	6,68	1.833	1.646	11,34	7.828	5.570	40,54
SET	1.650	1.485	11,09	202	194	4,17	1.852	1.679	10,29	7.501	5.743	30,61
OUT	1.621	1.498	8,21	185	203	(8,91)	1.806	1.702	6,16	7.307	6.270	16,54
NOV	1.663	1.639	1,44	215	182	17,88	1.878	1.822	3,09	7.397	6.619	11,75
DEZ	1.683	1.630	3,26	222	198	12,01	1.905	1.828	4,21	7.593	6.409	18,47
<b>TOTAL</b>	<b>19.363</b>	<b>17.855</b>	<b>8,44</b>	<b>2.501</b>	<b>2.357</b>	<b>6,09</b>	<b>21.863</b>	<b>20.212</b>	<b>8,17</b>	<b>86.569</b>	<b>69.413</b>	<b>24,72</b>
MÊS	PIS			PASEP			TOTAL (PIS/PASEP)			COFINS		
	2005 [A]	2004 [B]	[A]/[B]%	2005 [C]	2004 [D]	[C]/[D]%	2005 [E]	2004 [F]	[E]/[F]%	2005 [G]	2004 [H]	[G]/[H]%
JAN	1.795	1.747	2,70	236	212	10,96	2.030	1.960	3,60	8.059	6.570	22,67
FEV	1.462	1.516	(3,56)	263	245	7,65	1.726	1.761	(2,00)	6.621	6.022	9,94
MAR	1.430	1.363	4,93	254	230	10,73	1.685	1.593	5,77	6.674	6.340	5,26
ABR	1.579	1.457	8,36	231	195	18,59	1.811	1.652	9,57	7.345	6.758	8,68
MAI	1.551	1.691	(8,30)	236	200	18,00	1.787	1.891	(5,52)	7.217	7.843	(7,99)
JUN	1.622	1.773	(8,52)	248	200	24,18	1.870	1.973	(5,20)	7.438	8.213	(9,44)
JUL	1.767	1.571	12,49	237	189	25,57	2.004	1.759	13,89	8.065	7.197	12,07
AGO	1.618	1.627	(0,59)	232	206	12,56	1.849	1.833	0,89	7.398	7.828	(5,49)
SET	1.723	1.650	4,44	245	202	21,15	1.968	1.852	6,26	7.909	7.501	5,44
OUT	1.645	1.621	1,50	230	185	23,89	1.875	1.806	3,80	7.507	7.307	2,74
NOV	1.625	1.663	(2,26)	239	215	11,10	1.864	1.878	(0,73)	7.641	7.397	3,30
DEZ	1.807	1.683	7,39	279	222	25,56	2.086	1.905	9,51	8.052	7.593	6,04
<b>JAN-DEZ</b>	<b>19.625</b>	<b>19.363</b>	<b>1,35</b>	<b>2.930</b>	<b>2.501</b>	<b>17,15</b>	<b>22.555</b>	<b>21.863</b>	<b>3,16</b>	<b>89.925</b>	<b>86.569</b>	<b>3,88</b>

Brasília, 17 de janeiro de 2006.  
Coordenação-Geral de Política Tributária

**TABELA I**
**ARRECAÇÃO DAS RECEITAS FEDERAIS**
**PERÍODO: DEZEMBRO DE 2004 E NOVEMBRO E DEZEMBRO DE 2005**
**(A PREÇOS CORRENTES)**

UNIDADE: R\$ MILHÕES

RECEITAS	2005		2004	VARIÇÃO (%)	
	DEZEMBRO	NOVEMBRO	DEZEMBRO	DEZ/05 NOV/05	DEZ/05 DEZ/04
IMPOSTO SOBRE IMPORTAÇÃO	785	785	785	0,01	(0,07)
I.P.I-TOTAL	2.673	2.436	2.191	9,73	21,99
I.P.I-FUMO	209	193	206	8,43	1,30
I.P.I-BEBIDAS	282	218	211	29,24	33,68
I.P.I-AUTOMÓVEIS	448	342	310	30,77	44,54
I.P.I-VINCULADO À IMPORTAÇÃO	471	485	455	(2,79)	3,51
I.P.I-OUTROS	1.263	1.198	1.009	5,44	25,19
IMPOSTO SOBRE A RENDA-TOTAL	15.981	9.794	12.278	63,17	30,16
I.RENDA-PESSOA FÍSICA	387	364	389	6,36	(0,63)
I.RENDA-PESSOA JURÍDICA	4.013	3.817	3.339	5,14	20,19
ENTIDADES FINANCEIRAS	651	496	346	31,33	87,96
DEMAIS EMPRESAS	3.362	3.321	2.993	1,23	12,35
I.RENDA-RETIDO NA FONTE	11.581	5.613	8.549	106,32	35,46
I.R.R.F-RENDIMENTOS DO TRABALHO	4.955	3.619	4.855	36,93	2,06
I.R.R.F-RENDIMENTOS DE CAPITAL	5.116	1.275	2.433	301,16	110,25
I.R.R.F-REMESSAS PARA O EXTERIOR	1.124	378	861	197,21	30,45
I.R.R.F-OUTROS RENDIMENTOS	387	341	400	13,31	(3,36)
IOF - I. S/ OPERAÇÕES FINANCEIRAS	553	564	554	(2,08)	(0,23)
ITR - I. TERRITORIAL RURAL	22	26	23	(15,20)	(3,39)
CPMF - CONTRIB. MOVIMENTAÇÃO FINANCEIRA	2.712	2.742	2.961	(1,07)	(8,39)
COFINS - CONTRIB. P/ A SEGURIDADE SOCIAL	8.052	7.613	7.184	5,76	12,08
ENTIDADES FINANCEIRAS	509	464	455	9,54	11,85
DEMAIS EMPRESAS	7.544	7.149	6.730	5,52	12,09
CONTRIBUIÇÃO PARA O PIS/PASEP	2.086	1.857	1.803	12,32	15,74
ENTIDADES FINANCEIRAS	77	64	80	20,85	(4,43)
DEMAIS EMPRESAS	2.009	1.794	1.722	12,02	16,68
CSLL - CONTRIB. SOCIAL S/ LUCRO LÍQUIDO	2.016	1.901	1.730	6,02	16,53
ENTIDADES FINANCEIRAS	172	139	109	23,38	56,88
DEMAIS EMPRESAS	1.844	1.762	1.620	4,65	13,81
CIDE-COMBUSTÍVEIS	658	638	563	3,18	16,98
PAGAMENTO UNIFICADO	296	260	238	13,82	24,42
CONTRIBUIÇÃO PARA O FUNDAF	31	21	30	48,81	4,44
OUTRAS RECEITAS ADMINISTRADAS	347	301	293	15,21	18,18
<b>RECEITA ADMINISTRADA PELA SRF [A]</b>	<b>36.212</b>	<b>28.938</b>	<b>30.633</b>	<b>25,14</b>	<b>18,21</b>
<b>DEMAIS RECEITAS [B]</b>	<b>782</b>	<b>896</b>	<b>1.987</b>	<b>(12,77)</b>	<b>(60,66)</b>
<b>TOTAL GERAL DAS RECEITAS [C]=[A]+[B]</b>	<b>36.994</b>	<b>29.835</b>	<b>32.620</b>	<b>24,00</b>	<b>13,41</b>

**TABELA I-A**
**ARRECAÇÃO DAS RECEITAS FEDERAIS**
**PERÍODO: DEZEMBRO DE 2004 E NOVEMBRO E DEZEMBRO DE 2005**
**(A PREÇOS DE DEZEMBRO/05 - IPCA)**

UNIDADE: R\$ MILHÕES

RECEITAS	2005		2004	VARIÇÃO (%)	
	DEZEMBRO	NOVEMBRO	DEZEMBRO	DEZ/05 NOV/05	DEZ/05 DEZ/04
IMPOSTO SOBRE IMPORTAÇÃO	785	787	830	(0,35)	(5,45)
I.P.I-TOTAL	2.673	2.445	2.316	9,34	15,42
I.P.I-FUMO	209	193	218	8,04	(4,15)
I.P.I-BEBIDAS	282	219	223	28,78	26,49
I.P.I-AUTOMÓVEIS	448	344	327	30,31	36,76
I.P.I-VINCULADO À IMPORTAÇÃO	471	487	481	(3,14)	(2,06)
I.P.I-OUTROS	1.263	1.202	1.066	5,07	18,45
IMPOSTO SOBRE A RENDA-TOTAL	15.981	9.829	12.977	62,59	23,15
I.RENDA-PESSOA FÍSICA	387	365	412	5,98	(5,98)
I.RENDA-PESSOA JURÍDICA	4.013	3.831	3.529	4,76	13,72
ENTIDADES FINANCEIRAS	651	498	366	30,86	77,84
DEMAIS EMPRESAS	3.362	3.333	3.163	0,87	6,30
I.RENDA-RETIDO NA FONTE	11.581	5.633	9.036	105,58	28,16
I.R.R.F-RENDIMENTOS DO TRABALHO	4.955	3.632	5.131	36,44	(3,43)
I.R.R.F-RENDIMENTOS DE CAPITAL	5.116	1.280	2.572	299,72	98,93
I.R.R.F-REMESSAS PARA O EXTERIOR	1.124	379	911	196,15	23,42
I.R.R.F-OUTROS RENDIMENTOS	387	342	423	12,90	(8,56)
IOF - I. S/ OPERAÇÕES FINANCEIRAS	553	567	586	(2,43)	(5,60)
ITR - I. TERRITORIAL RURAL	22	26	24	(15,50)	(8,59)
CPMF - CONTRIB. MOVIMENTAÇÃO FINANCEIRA	2.712	2.751	3.129	(1,43)	(13,33)
COFINS - CONTRIB. P/ A SEGURIDADE SOCIAL	8.052	7.641	7.593	5,38	6,04
ENTIDADES FINANCEIRAS	509	466	481	9,14	5,83
DEMAIS EMPRESAS	7.544	7.175	7.113	5,14	6,06
CONTRIBUIÇÃO PARA O PIS/PASEP	2.086	1.864	1.905	11,92	9,51
ENTIDADES FINANCEIRAS	77	64	85	20,41	(9,58)
DEMAIS EMPRESAS	2.009	1.800	1.820	11,62	10,40
CSLL - CONTRIB. SOCIAL S/ LUCRO LÍQUIDO	2.016	1.908	1.828	5,64	10,26
ENTIDADES FINANCEIRAS	172	140	116	22,94	48,43
DEMAIS EMPRESAS	1.844	1.768	1.712	4,28	7,68
CIDE-COMBUSTÍVEIS	658	640	595	2,81	10,68
PAGAMENTO UNIFICADO	296	261	251	13,41	17,72
CONTRIBUIÇÃO PARA O FUNDAF	31	21	32	48,28	(1,18)
OUTRAS RECEITAS ADMINISTRADAS	347	302	310	14,80	11,82
<b>RECEITA ADMINISTRADA PELA SRF [A]</b>	<b>36.212</b>	<b>29.043</b>	<b>32.375</b>	<b>24,69</b>	<b>11,85</b>
<b>DEMAIS RECEITAS [B]</b>	<b>782</b>	<b>900</b>	<b>2.100</b>	<b>(13,08)</b>	<b>(62,78)</b>
<b>TOTAL GERAL DAS RECEITAS [C]=[A]+[B]</b>	<b>36.994</b>	<b>29.942</b>	<b>34.476</b>	<b>23,55</b>	<b>7,30</b>

**TABELA I-B**
**ARRECAÇÃO DAS RECEITAS FEDERAIS**
**PERÍODO: DEZEMBRO DE 2004 E NOVEMBRO E DEZEMBRO DE 2005**
**(A PREÇOS DE DEZEMBRO/05 - IGP-DI)**

UNIDADE: R\$ MILHÕES

RECEITAS	2005		2004	VARIÇÃO (%)	
	DEZEMBRO	NOVEMBRO	DEZEMBRO	DEZ/05 NOV/05	DEZ/05 DEZ/04
IMPOSTO SOBRE IMPORTAÇÃO	785	785	795	(0,06)	(1,28)
I.P.I-TOTAL	2.673	2.438	2.218	9,66	20,51
I.P.I-FUMO	209	193	209	8,35	0,07
I.P.I-BEBIDAS	282	218	214	29,15	32,06
I.P.I-AUTOMÓVEIS	448	343	314	30,68	42,78
I.P.I-VINCULADO À IMPORTAÇÃO	471	485	461	(2,86)	2,25
I.P.I-OUTROS	1.263	1.199	1.021	5,37	23,66
IMPOSTO SOBRE A RENDA-TOTAL	15.981	9.801	12.429	63,06	28,58
I.RENDA-PESSOA FÍSICA	387	364	394	6,29	(1,84)
I.RENDA-PESSOA JURÍDICA	4.013	3.820	3.380	5,07	18,73
ENTIDADES FINANCEIRAS	651	496	351	31,24	85,68
DEMAIS EMPRESAS	3.362	3.324	3.030	1,16	10,98
I.RENDA-RETIDO NA FONTE	11.581	5.617	8.655	106,17	33,81
I.R.R.F-RENDIMENTOS DO TRABALHO	4.955	3.621	4.915	36,83	0,82
I.R.R.F-RENDIMENTOS DE CAPITAL	5.116	1.276	2.463	300,88	107,69
I.R.R.F-REMESSAS PARA O EXTERIOR	1.124	378	872	197,00	28,86
I.R.R.F-OUTROS RENDIMENTOS	387	341	405	13,23	(4,53)
IOF - I. S/ OPERAÇÕES FINANCEIRAS	553	565	561	(2,14)	(1,44)
ITR - I. TERRITORIAL RURAL	22	26	23	(15,26)	(4,56)
CPMF - CONTRIB. MOVIMENTAÇÃO FINANCEIRA	2.712	2.743	2.997	(1,14)	(9,51)
COFINS - CONTRIB. P/ A SEGURIDADE SOCIAL	8.052	7.619	7.273	5,69	10,71
ENTIDADES FINANCEIRAS	509	465	460	9,46	10,49
DEMAIS EMPRESAS	7.544	7.154	6.813	5,44	10,73
CONTRIBUIÇÃO PARA O PIS/PASEP	2.086	1.859	1.825	12,25	14,33
ENTIDADES FINANCEIRAS	77	64	81	20,76	(5,60)
DEMAIS EMPRESAS	2.009	1.795	1.743	11,94	15,26
CSLL - CONTRIB. SOCIAL S/ LUCRO LÍQUIDO	2.016	1.902	1.751	5,95	15,11
ENTIDADES FINANCEIRAS	172	139	111	23,30	54,97
DEMAIS EMPRESAS	1.844	1.763	1.640	4,58	12,42
CIDE-COMBUSTÍVEIS	658	639	570	3,11	15,56
PAGAMENTO UNIFICADO	296	260	241	13,74	22,91
CONTRIBUIÇÃO PARA O FUNDAF	31	21	30	48,71	3,17
OUTRAS RECEITAS ADMINISTRADAS	347	301	297	15,13	16,74
<b>RECEITA ADMINISTRADA PELA SRF [A]</b>	<b>36.212</b>	<b>28.959</b>	<b>31.010</b>	<b>25,05</b>	<b>16,78</b>
<b>DEMAIS RECEITAS [B]</b>	<b>782</b>	<b>897</b>	<b>2.012</b>	<b>(12,83)</b>	<b>(61,14)</b>
<b>TOTAL GERAL DAS RECEITAS [C]=[A]+[B]</b>	<b>36.994</b>	<b>29.856</b>	<b>33.022</b>	<b>23,91</b>	<b>12,03</b>

**TABELA II**
**ARRECAÇÃO DAS RECEITAS FEDERAIS**
**PERÍODO: JANEIRO A DEZEMBRO - 2005/2004**
**(A PREÇOS CORRENTES)**

UNIDADE: R\$ MILHÕES

RECEITAS	2005 [A]	2004 [B]	VAR. (%) [A]/[B]	PARTICIPAÇÃO (%)	
				2005	2004
IMPOSTO SOBRE IMPORTAÇÃO	9.086	9.202	(1,27)	2,50	2,85
I.P.I-TOTAL	26.373	22.910	15,11	7,24	7,10
I.P.I-FUMO	2.303	2.304	(0,07)	0,63	0,71
I.P.I-BEBIDAS	2.358	2.005	17,57	0,65	0,62
I.P.I-AUTOMÓVEIS	3.741	2.965	26,19	1,03	0,92
I.P.I-VINCULADO À IMPORTAÇÃO	5.291	5.178	2,20	1,45	1,61
I.P.I-OUTROS	12.680	10.458	21,24	3,48	3,24
IMPOSTO SOBRE A RENDA-TOTAL	124.618	102.989	21,00	34,22	31,93
I.RENDA-PESSOA FÍSICA	7.341	6.136	19,64	2,02	1,90
I.RENDA-PESSOA JURÍDICA	51.130	39.039	30,97	14,04	12,10
ENTIDADES FINANCEIRAS	7.326	6.196	18,23	2,01	1,92
DEMAIS EMPRESAS	43.804	32.842	33,38	12,03	10,18
I.RENDA-RETIDO NA FONTE	66.147	57.815	14,41	18,17	17,92
I.R.R.F-RENDIMENTOS DO TRABALHO	35.821	31.523	13,64	9,84	9,77
I.R.R.F-RENDIMENTOS DE CAPITAL	19.991	17.281	15,69	5,49	5,36
I.R.R.F-REMESSAS PARA O EXTERIOR	6.184	5.574	10,95	1,70	1,73
I.R.R.F-OUTROS RENDIMENTOS	4.151	3.437	20,76	1,14	1,07
IOF - I. S/ OPERAÇÕES FINANCEIRAS	6.102	5.254	16,14	1,68	1,63
ITR - I. TERRITORIAL RURAL	324	292	10,67	0,09	0,09
CPMF - CONTRIB. MOVIMENTAÇÃO FINANCEIRA	29.230	26.433	10,58	8,03	8,19
COFINS - CONTRIB. P/ A SEGURIDADE SOCIAL	87.902	79.236	10,94	24,14	24,57
ENTIDADES FINANCEIRAS	6.736	4.801	40,31	1,85	1,49
DEMAIS EMPRESAS	81.166	74.436	9,04	22,29	23,08
CONTRIBUIÇÃO PARA O PIS/PASEP	22.046	19.997	10,25	6,05	6,20
ENTIDADES FINANCEIRAS	1.107	810	36,64	0,30	0,25
DEMAIS EMPRESAS	20.938	19.186	9,13	5,75	5,95
CSLL - CONTRIB. SOCIAL S/ LUCRO LÍQUIDO	26.323	20.414	28,94	7,23	6,33
ENTIDADES FINANCEIRAS	2.525	2.134	18,34	0,69	0,66
DEMAIS EMPRESAS	23.797	18.280	30,18	6,54	5,67
CIDE-COMBUSTÍVEIS	7.680	7.669	0,14	2,11	2,38
PAGAMENTO UNIFICADO	3.136	2.745	14,25	0,86	0,85
CONTRIBUIÇÃO PARA O FUNDAP	306	301	1,48	0,08	0,09
OUTRAS RECEITAS ADMINISTRADAS	3.831	3.087	24,08	1,05	0,96
<b>RECEITA ADMINISTRADA PELA SRF [A]</b>	<b>346.955</b>	<b>300.530</b>	<b>15,45</b>	<b>95,28</b>	<b>93,17</b>
<b>DEMAIS RECEITAS [B]</b>	<b>17.181</b>	<b>22.024</b>	<b>(21,99)</b>	<b>4,72</b>	<b>6,83</b>
<b>TOTAL GERAL DAS RECEITAS [C]=[A]+[B]</b>	<b>364.136</b>	<b>322.555</b>	<b>12,89</b>	<b>100,00</b>	<b>100,00</b>

**TABELA II-A**
**ARRECAÇÃO DAS RECEITAS FEDERAIS**
**PERÍODO: JANEIRO A DEZEMBRO - 2005/2004**
**(A PREÇOS DE DEZEMBRO/05 - IPCA)**

UNIDADE: R\$ MILHÕES

RECEITAS	2005 [A]	2004 [B]	VAR. (%) [A]/[B]	PARTICIPAÇÃO (%)	
				2005	2004
IMPOSTO SOBRE IMPORTAÇÃO	9.297	10.049	(7,48)	2,50	2,85
I.P.I-TOTAL	26.967	25.020	7,78	7,24	7,10
I.P.I-FUMO	2.357	2.520	(6,46)	0,63	0,71
I.P.I-BEBIDAS	2.410	2.192	9,94	0,65	0,62
I.P.I-AUTOMÓVEIS	3.821	3.236	18,06	1,03	0,92
I.P.I-VINCULADO À IMPORTAÇÃO	5.412	5.654	(4,28)	1,45	1,60
I.P.I-OUTROS	12.968	11.418	13,57	3,48	3,24
IMPOSTO SOBRE A RENDA-TOTAL	127.404	112.635	13,11	34,20	31,95
I.RENDA-PESSOA FÍSICA	7.518	6.729	11,73	2,02	1,91
I.RENDA-PESSOA JURÍDICA	52.369	42.761	22,47	14,06	12,13
ENTIDADES FINANCEIRAS	7.517	6.838	9,94	2,02	1,94
DEMAIS EMPRESAS	44.851	35.924	24,85	12,04	10,19
I.RENDA-RETIDO NA FONTE	67.517	63.145	6,92	18,13	17,91
I.R.R.F-RENDIMENTOS DO TRABALHO	36.592	34.392	6,40	9,82	9,76
I.R.R.F-RENDIMENTOS DE CAPITAL	20.369	18.916	7,68	5,47	5,37
I.R.R.F-REMESSAS PARA O EXTERIOR	6.312	6.083	3,77	1,69	1,73
I.R.R.F-OUTROS RENDIMENTOS	4.243	3.754	13,04	1,14	1,06
IOF - I. S/ OPERAÇÕES FINANCEIRAS	6.241	5.742	8,69	1,68	1,63
ITR - I. TERRITORIAL RURAL	329	316	4,09	0,09	0,09
CPMF - CONTRIB. MOVIMENTAÇÃO FINANCEIRA	29.904	28.881	3,54	8,03	8,19
COFINS - CONTRIB. P/ A SEGURIDADE SOCIAL	89.925	86.569	3,88	24,14	24,55
ENTIDADES FINANCEIRAS	6.889	5.258	31,02	1,85	1,49
DEMAIS EMPRESAS	83.037	81.312	2,12	22,29	23,06
CONTRIBUIÇÃO PARA O PIS/PASEP	22.555	21.863	3,16	6,06	6,20
ENTIDADES FINANCEIRAS	1.133	887	27,71	0,30	0,25
DEMAIS EMPRESAS	21.422	20.976	2,12	5,75	5,95
CSLL - CONTRIB. SOCIAL S/ LUCRO LÍQUIDO	26.959	22.354	20,60	7,24	6,34
ENTIDADES FINANCEIRAS	2.597	2.359	10,10	0,70	0,67
DEMAIS EMPRESAS	24.361	19.995	21,84	6,54	5,67
CIDE-COMBUSTÍVEIS	7.860	8.394	(6,36)	2,11	2,38
PAGAMENTO UNIFICADO	3.209	3.002	6,88	0,86	0,85
CONTRIBUIÇÃO PARA O FUNDAF	313	329	(4,93)	0,08	0,09
OUTRAS RECEITAS ADMINISTRADAS	3.916	3.372	16,11	1,05	0,96
<b>RECEITA ADMINISTRADA PELA SRF [A]</b>	<b>354.877</b>	<b>328.527</b>	<b>8,02</b>	<b>95,27</b>	<b>93,18</b>
<b>DEMAIS RECEITAS [B]</b>	<b>17.611</b>	<b>24.030</b>	<b>(26,71)</b>	<b>4,73</b>	<b>6,82</b>
<b>TOTAL GERAL DAS RECEITAS [C]=[A]+[B]</b>	<b>372.488</b>	<b>352.557</b>	<b>5,65</b>	<b>100,00</b>	<b>100,00</b>

**TABELA II-B**
**ARRECAÇÃO DAS RECEITAS FEDERAIS**
**PERÍODO: JANEIRO A DEZEMBRO - 2005/2004**
**(A PREÇOS DE DEZEMBRO/05 - IGP-DI)**

UNIDADE: R\$ MILHÕES

RECEITAS	2005 [A]	2004 [B]	VAR. (%) [A]/[B]	PARTICIPAÇÃO (%)	
				2005	2004
IMPOSTO SOBRE IMPORTAÇÃO	9.097	9.738	(6,58)	2,50	2,85
I.P.I-TOTAL	26.404	24.253	8,87	7,24	7,09
I.P.I-FUMO	2.305	2.446	(5,73)	0,63	0,72
I.P.I-BEBIDAS	2.361	2.128	10,93	0,65	0,62
I.P.I-AUTOMÓVEIS	3.744	3.136	19,41	1,03	0,92
I.P.I-VINCULADO À IMPORTAÇÃO	5.298	5.479	(3,31)	1,45	1,60
I.P.I-OUTROS	12.696	11.064	14,75	3,48	3,23
IMPOSTO SOBRE A RENDA-TOTAL	124.722	109.368	14,04	34,21	31,98
I.RENDA-PESSOA FÍSICA	7.329	6.533	12,20	2,01	1,91
I.RENDA-PESSOA JURÍDICA	51.198	41.561	23,19	14,04	12,15
ENTIDADES FINANCEIRAS	7.334	6.689	9,64	2,01	1,96
DEMAIS EMPRESAS	43.865	34.873	25,78	12,03	10,20
I.RENDA-RETIDO NA FONTE	66.195	61.274	8,03	18,16	17,91
I.R.R.F-RENDIMENTOS DO TRABALHO	35.853	33.348	7,51	9,84	9,75
I.R.R.F-RENDIMENTOS DE CAPITAL	19.997	18.387	8,76	5,49	5,38
I.R.R.F-REMESSAS PARA O EXTERIOR	6.189	5.898	4,93	1,70	1,72
I.R.R.F-OUTROS RENDIMENTOS	4.156	3.640	14,16	1,14	1,06
IOF - I. S/ OPERAÇÕES FINANCEIRAS	6.108	5.571	9,65	1,68	1,63
ITR - I. TERRITORIAL RURAL	326	304	7,14	0,09	0,09
CPMF - CONTRIB. MOVIMENTAÇÃO FINANCEIRA	29.261	28.015	4,45	8,03	8,19
COFINS - CONTRIB. P/ A SEGURIDADE SOCIAL	88.016	83.922	4,88	24,14	24,54
ENTIDADES FINANCEIRAS	6.750	5.108	32,14	1,85	1,49
DEMAIS EMPRESAS	81.265	78.814	3,11	22,29	23,04
CONTRIBUIÇÃO PARA O PIS/PASEP	22.075	21.211	4,07	6,06	6,20
ENTIDADES FINANCEIRAS	1.110	862	28,79	0,30	0,25
DEMAIS EMPRESAS	20.965	20.350	3,02	5,75	5,95
CSLL - CONTRIB. SOCIAL S/ LUCRO LÍQUIDO	26.356	21.721	21,34	7,23	6,35
ENTIDADES FINANCEIRAS	2.528	2.312	9,34	0,69	0,68
DEMAIS EMPRESAS	23.829	19.409	22,77	6,54	5,67
CIDE-COMBUSTÍVEIS	7.689	8.149	(5,65)	2,11	2,38
PAGAMENTO UNIFICADO	3.140	2.913	7,78	0,86	0,85
CONTRIBUIÇÃO PARA O FUNDAF	306	319	(4,10)	0,08	0,09
OUTRAS RECEITAS ADMINISTRADAS	3.837	3.269	17,38	1,05	0,96
<b>RECEITA ADMINISTRADA PELA SRF [A]</b>	<b>347.337</b>	<b>318.752</b>	<b>8,97</b>	<b>95,28</b>	<b>93,19</b>
<b>DEMAIS RECEITAS [B]</b>	<b>17.202</b>	<b>23.283</b>	<b>(26,12)</b>	<b>4,72</b>	<b>6,81</b>
<b>TOTAL GERAL DAS RECEITAS [C]=[A]+[B]</b>	<b>364.539</b>	<b>342.035</b>	<b>6,58</b>	<b>100,00</b>	<b>100,00</b>



**TABELA III**  
**ARRECAÇÃO DAS RECEITAS FEDERAIS**  
**PERÍODO: JANEIRO DE 2001 A DEZEMBRO DE 2005**

**(A PREÇOS CORRENTES)**

UNIDADE: R\$ MILHÕES

MÊS	I. Renda	IPI (Exceto IPI-Vinculado)	I. Importação e IPI-Vinculado	Contribuições (*)	Outros	Receita Administrada pela SRF	Demais Receitas	Total Geral
JAN	6.194	1.108	1.082	7.632	308	16.324	1.168	17.492
FEV	3.961	1.312	884	6.174	196	12.527	710	13.238
MAR	4.970	1.028	1.285	6.757	292	14.331	682	15.012
ABR	5.682	1.313	1.180	7.270	287	15.731	1.081	16.812
MAIO	5.050	1.200	1.355	7.254	360	15.219	756	15.975
JUN	5.018	1.279	1.218	7.225	233	14.973	849	15.822
JUL	5.667	1.214	1.258	7.515	306	15.961	1.232	17.193
AGO	5.362	1.146	1.332	7.535	373	15.748	1.150	16.898
SET	4.939	1.237	1.099	7.153	435	14.863	738	15.601
OUT	6.083	1.183	1.262	7.939	375	16.842	1.369	18.211
NOV	5.069	1.223	1.072	7.752	191	15.307	869	16.176
DEZ	6.914	1.445	828	7.932	37	17.156	1.123	18.279
<b>TOTAL 2001</b>	<b>64.908</b>	<b>14.688</b>	<b>13.855</b>	<b>88.138</b>	<b>3.394</b>	<b>184.982</b>	<b>11.727</b>	<b>196.709</b>
JAN	9.790	1.030	933	8.993	661	21.407	1.274	22.681
FEV	6.291	1.213	819	7.371	1.010	16.704	800	17.504
MAR	6.289	1.168	898	7.543	597	16.495	791	17.286
ABR	7.602	1.297	935	7.889	602	18.324	1.507	19.832
MAIO	6.361	1.193	964	8.058	665	17.242	823	18.065
JUN	5.782	1.212	956	7.824	631	16.404	944	17.348
JUL	7.105	1.126	1.266	9.453	665	19.614	1.667	21.281
AGO	5.490	1.167	1.209	9.166	665	17.697	1.017	18.715
SET	8.337	1.304	1.182	9.945	930	21.698	1.123	22.820
OUT	7.989	1.265	1.396	10.269	787	21.705	2.219	23.924
NOV	6.581	1.308	1.198	9.951	691	19.730	1.298	21.027
DEZ	8.186	1.628	1.102	9.648	704	21.268	1.255	22.523
<b>TOTAL 2002</b>	<b>85.802</b>	<b>14.910</b>	<b>12.858</b>	<b>106.108</b>	<b>8.609</b>	<b>228.287</b>	<b>14.718</b>	<b>243.005</b>
JAN	8.901	995	1.168	11.406	742	23.212	2.516	25.728
FEV	7.026	1.290	1.182	9.208	615	19.321	1.136	20.458
MAR	6.576	1.171	1.085	9.359	686	18.878	1.095	19.973
ABR	9.123	1.250	1.064	10.139	779	22.356	2.806	25.162
MAIO	8.328	1.223	951	10.042	673	21.216	977	22.192
JUN	6.128	1.243	907	9.615	658	18.551	991	19.542
JUL	8.036	1.144	1.017	10.253	983	21.434	1.959	23.393
AGO	6.177	1.219	965	9.512	897	18.771	987	19.758
SET	6.663	1.262	1.157	10.061	1.038	20.181	1.061	21.242
OUT	8.572	1.263	1.107	11.361	1.009	23.312	2.256	25.568
NOV	8.518	1.435	1.059	11.345	929	23.287	1.232	24.519
DEZ	8.968	1.614	1.045	11.891	1.086	24.603	1.220	25.823
<b>TOTAL 2003</b>	<b>93.017</b>	<b>15.109</b>	<b>12.708</b>	<b>124.192</b>	<b>10.096</b>	<b>255.122</b>	<b>18.236</b>	<b>273.358</b>
JAN	10.234	1.055	969	12.744	926	25.928	2.243	28.170
FEV	7.609	1.439	819	11.011	816	21.694	1.015	22.709
MAR	8.282	1.278	1.207	11.678	946	23.392	1.063	24.455
ABR	9.457	1.519	1.192	12.006	867	25.041	2.225	27.266
MAIO	7.192	1.457	1.068	12.811	927	23.456	1.123	24.579
JUN	7.909	1.420	1.287	13.541	1.090	25.248	1.319	26.566
JUL	8.744	1.566	1.297	13.022	883	25.512	2.642	28.154
AGO	7.510	1.693	1.319	13.066	946	24.534	1.390	25.924
SET	8.052	1.597	1.327	13.311	1.197	25.484	1.579	27.063
OUT	8.937	1.310	1.259	13.539	913	25.958	3.345	29.303
NOV	6.784	1.662	1.395	12.779	1.031	23.651	2.094	25.745
DEZ	12.278	1.736	1.241	14.240	1.138	30.633	1.987	32.620
<b>TOTAL 2004</b>	<b>102.989</b>	<b>17.733</b>	<b>14.380</b>	<b>153.749</b>	<b>11.679</b>	<b>300.530</b>	<b>22.024</b>	<b>322.555</b>
JAN	10.281	1.763	1.153	15.180	1.006	29.383	2.607	31.990
FEV	8.038	1.499	1.010	12.866	922	24.335	785	25.121
MAR	9.821	1.510	1.243	13.431	1.118	27.122	867	27.989
ABR	11.185	1.840	1.144	14.373	990	29.532	2.419	31.951
MAIO	8.747	1.730	1.185	13.423	1.056	26.141	953	27.094
JUN	12.712	1.524	1.178	14.233	1.175	30.823	759	31.582
JUL	9.504	1.721	1.161	15.483	1.258	29.127	2.522	31.649
AGO	9.408	1.703	1.368	14.338	1.363	28.180	837	29.017
SET	8.735	1.830	1.219	14.534	1.272	27.591	867	28.458
OUT	10.412	1.808	1.192	15.042	1.117	29.570	2.887	32.458
NOV	9.794	1.951	1.270	14.752	1.172	28.938	896	29.835
DEZ	15.981	2.202	1.256	15.525	1.248	36.212	782	36.994
<b>TOTAL 2005</b>	<b>124.618</b>	<b>21.081</b>	<b>14.377</b>	<b>173.181</b>	<b>13.698</b>	<b>346.955</b>	<b>17.181</b>	<b>364.136</b>

(\*) CPMF, COFINS, PIS/PASEP, CSLL e CIDE-COMBUSTÍVEIS.



**TABELA III-A**

**ARRECAÇÃO DAS RECEITAS FEDERAIS**  
**PERÍODO: JANEIRO DE 2001 A DEZEMBRO DE 2005**

**(A PREÇOS DE DEZEMBRO/05 - IPCA)**

UNIDADE: R\$ MILHÕES

MÊS	I. Renda	IPI (Exceto IPI-Vinculado)	I. Importação e IPI-Vinculado	Contribuições (*)	Outros	Receita Administrada pela SRF	Demais Receitas	Total Geral
JAN	9.276	1.659	1.621	11.429	461	24.446	1.749	26.195
FEV	5.904	1.956	1.318	9.203	292	18.674	1.059	19.733
MAR	7.380	1.526	1.908	10.034	434	21.282	1.012	22.294
ABR	8.389	1.938	1.742	10.734	423	23.226	1.596	24.823
MAIO	7.426	1.765	1.992	10.666	529	22.378	1.112	23.490
JUN	7.341	1.870	1.782	10.569	341	21.903	1.242	23.144
JUL	8.181	1.753	1.816	10.849	442	23.042	1.778	24.820
AGO	7.686	1.643	1.909	10.803	535	22.577	1.648	24.225
SET	7.061	1.769	1.572	10.226	622	21.249	1.055	22.304
OUT	8.624	1.678	1.789	11.256	531	23.878	1.942	25.820
NOV	7.136	1.721	1.509	10.914	269	21.549	1.224	22.773
DEZ	9.671	2.021	1.159	11.095	51	23.997	1.570	25.568
<b>TOTAL 2001</b>	<b>94.076</b>	<b>21.300</b>	<b>20.116</b>	<b>127.777</b>	<b>4.933</b>	<b>268.202</b>	<b>16.987</b>	<b>285.189</b>
JAN	13.623	1.433	1.298	12.514	920	29.788	1.773	31.561
FEV	8.722	1.682	1.136	10.220	1.400	23.160	1.109	24.269
MAR	8.668	1.609	1.238	10.396	823	22.734	1.090	23.824
ABR	10.394	1.773	1.279	10.786	823	25.055	2.061	27.116
MAIO	8.680	1.627	1.315	10.995	908	23.525	1.124	24.649
JUN	7.856	1.646	1.298	10.631	857	22.289	1.283	23.572
JUL	9.540	1.512	1.699	12.692	893	26.337	2.238	28.575
AGO	7.325	1.557	1.613	12.228	887	23.610	1.357	24.967
SET	11.043	1.727	1.566	13.172	1.231	28.740	1.487	30.226
OUT	10.444	1.654	1.825	13.426	1.029	28.378	2.901	31.279
NOV	8.352	1.660	1.521	12.629	877	25.039	1.647	26.686
DEZ	10.175	2.024	1.370	11.992	875	26.436	1.560	27.995
<b>TOTAL 2002</b>	<b>114.821</b>	<b>19.905</b>	<b>17.158</b>	<b>141.680</b>	<b>11.525</b>	<b>305.089</b>	<b>19.629</b>	<b>324.718</b>
JAN	10.821	1.209	1.420	13.866	902	28.217	3.058	31.275
FEV	8.409	1.543	1.415	11.021	737	23.125	1.360	24.485
MAR	7.775	1.385	1.283	11.065	811	22.320	1.295	23.614
ABR	10.683	1.464	1.246	11.873	913	26.178	3.286	29.464
MAIO	9.692	1.423	1.106	11.687	783	24.692	1.137	25.829
JUN	7.143	1.449	1.058	11.207	767	21.623	1.155	22.778
JUL	9.348	1.331	1.184	11.927	1.144	24.933	2.279	27.213
AGO	7.162	1.413	1.118	11.028	1.040	21.761	1.144	22.906
SET	7.664	1.452	1.331	11.574	1.194	23.215	1.221	24.436
OUT	9.833	1.449	1.270	13.031	1.157	26.740	2.588	29.328
NOV	9.737	1.641	1.211	12.969	1.062	26.620	1.408	28.028
DEZ	10.199	1.835	1.189	13.523	1.235	27.980	1.387	29.367
<b>TOTAL 2003</b>	<b>108.466</b>	<b>17.594</b>	<b>14.830</b>	<b>144.770</b>	<b>11.744</b>	<b>297.404</b>	<b>21.318</b>	<b>318.722</b>
JAN	11.551	1.190	1.094	14.383	1.045	29.263	2.531	31.794
FEV	8.535	1.614	919	12.352	916	24.336	1.138	25.475
MAR	9.248	1.427	1.348	13.040	1.056	26.118	1.187	27.306
ABR	10.520	1.690	1.326	13.356	965	27.857	2.475	30.332
MAIO	7.960	1.613	1.182	14.180	1.026	25.961	1.243	27.204
JUN	8.692	1.561	1.414	14.882	1.198	27.747	1.449	29.196
JUL	9.523	1.705	1.412	14.182	962	27.785	2.878	30.663
AGO	8.123	1.832	1.427	14.132	1.023	26.537	1.503	28.040
SET	8.680	1.722	1.431	14.351	1.290	27.474	1.702	29.176
OUT	9.592	1.406	1.351	14.532	980	27.862	3.590	31.452
NOV	7.232	1.772	1.487	13.622	1.099	25.212	2.232	27.444
DEZ	12.977	1.835	1.311	15.050	1.203	32.375	2.100	34.476
<b>TOTAL 2004</b>	<b>112.635</b>	<b>19.367</b>	<b>15.702</b>	<b>168.062</b>	<b>12.762</b>	<b>328.527</b>	<b>24.030</b>	<b>352.557</b>
JAN	10.803	1.853	1.211	15.951	1.057	30.875	2.740	33.615
FEV	8.397	1.566	1.055	13.441	963	25.422	820	26.242
MAR	10.197	1.568	1.290	13.946	1.160	28.161	901	29.062
ABR	11.513	1.894	1.177	14.795	1.019	30.399	2.490	32.889
MAIO	8.960	1.773	1.213	13.750	1.082	26.777	976	27.753
JUN	13.024	1.562	1.207	14.582	1.204	31.580	777	32.357
JUL	9.713	1.759	1.186	15.823	1.286	29.767	2.577	32.344
AGO	9.598	1.738	1.396	14.629	1.390	28.750	854	29.604
SET	8.881	1.860	1.239	14.777	1.294	28.051	881	28.933
OUT	10.507	1.825	1.202	15.179	1.127	29.840	2.914	32.754
NOV	9.829	1.958	1.274	14.805	1.176	29.043	900	29.942
DEZ	15.981	2.202	1.256	15.525	1.248	36.212	782	36.994
<b>TOTAL 2005</b>	<b>127.404</b>	<b>21.555</b>	<b>14.709</b>	<b>177.202</b>	<b>14.007</b>	<b>354.877</b>	<b>17.611</b>	<b>372.488</b>

(\*) CPMF, COFINS, PIS/PASEP, CSLL e CIDE-COMBUSTÍVEIS.

**TABELA III-B**

**ARRECAÇÃO DAS RECEITAS FEDERAIS**  
**PERÍODO: JANEIRO DE 2001 A DEZEMBRO DE 2005**

**(A PREÇOS DE DEZEMBRO/05 - IGP-DI)**

UNIDADE: R\$ MILHÕES

MÊS	I. Renda	IPI (Exceto IPI-Vinculado)	I. Importação e IPI-Vinculado	Contribuições (*)	Outros	Receita Administrada pela SRF	Demais Receitas	Total Geral
JAN	10.514	1.881	1.837	12.953	523	27.707	1.982	29.689
FEV	6.700	2.219	1.496	10.443	332	21.190	1.202	22.392
MAR	8.339	1.724	2.156	11.338	490	24.048	1.144	25.192
ABR	9.428	2.179	1.957	12.063	476	26.103	1.794	27.897
MAIO	8.343	1.983	2.238	11.984	595	25.143	1.249	26.392
JUN	8.171	2.082	1.983	11.764	379	24.380	1.382	25.762
JUL	9.081	1.946	2.016	12.042	491	25.576	1.973	27.549
AGO	8.514	1.820	2.115	11.966	593	25.009	1.826	26.835
SET	7.814	1.957	1.739	11.316	688	23.515	1.167	24.682
OUT	9.486	1.845	1.968	12.380	584	26.263	2.135	28.399
NOV	7.844	1.892	1.659	11.998	296	23.690	1.345	25.035
DEZ	10.681	2.232	1.280	12.255	57	26.505	1.735	28.239
<b>TOTAL 2001</b>	<b>104.915</b>	<b>23.761</b>	<b>22.444</b>	<b>142.503</b>	<b>5.504</b>	<b>299.127</b>	<b>18.935</b>	<b>318.063</b>
JAN	15.095	1.588	1.439	13.867	1.020	33.008	1.964	34.973
FEV	9.683	1.867	1.261	11.345	1.554	25.710	1.231	26.941
MAR	9.670	1.795	1.381	11.597	918	25.361	1.216	26.577
ABR	11.606	1.980	1.428	12.044	919	27.978	2.301	30.279
MAIO	9.606	1.801	1.456	12.168	1.005	26.035	1.243	27.279
JUN	8.582	1.798	1.418	11.612	937	24.348	1.401	25.748
JUL	10.333	1.638	1.841	13.748	967	28.527	2.424	30.951
AGO	7.801	1.658	1.718	13.023	945	25.146	1.446	26.591
SET	11.541	1.805	1.637	13.767	1.287	30.037	1.554	31.591
OUT	10.612	1.680	1.854	13.642	1.046	28.833	2.948	31.781
NOV	8.260	1.642	1.504	12.489	868	24.763	1.629	26.392
DEZ	10.004	1.990	1.347	11.791	860	25.991	1.533	27.525
<b>TOTAL 2002</b>	<b>122.793</b>	<b>21.243</b>	<b>18.282</b>	<b>151.093</b>	<b>12.325</b>	<b>325.736</b>	<b>20.892</b>	<b>346.628</b>
JAN	10.647	1.190	1.397	13.643	887	27.765	3.009	30.774
FEV	8.273	1.518	1.392	10.842	725	22.749	1.338	24.088
MAR	7.617	1.357	1.257	10.839	795	21.865	1.268	23.133
ABR	10.523	1.442	1.227	11.696	899	25.788	3.237	29.024
MAIO	9.671	1.420	1.104	11.661	781	24.637	1.134	25.771
JUN	7.167	1.453	1.061	11.244	769	21.694	1.159	22.853
JUL	9.417	1.341	1.192	12.014	1.152	25.116	2.296	27.412
AGO	7.194	1.419	1.123	11.078	1.045	21.860	1.149	23.009
SET	7.678	1.455	1.334	11.595	1.196	23.258	1.223	24.481
OUT	9.836	1.449	1.270	13.035	1.157	26.749	2.589	29.337
NOV	9.727	1.639	1.209	12.956	1.061	26.592	1.407	27.999
DEZ	10.180	1.832	1.186	13.498	1.232	27.928	1.384	29.312
<b>TOTAL 2003</b>	<b>107.929</b>	<b>17.515</b>	<b>14.753</b>	<b>144.100</b>	<b>11.701</b>	<b>295.999</b>	<b>21.193</b>	<b>317.192</b>
JAN	11.525	1.188	1.091	14.351	1.043	29.197	2.525	31.723
FEV	8.476	1.603	913	12.267	909	24.169	1.130	25.299
MAR	9.142	1.411	1.333	12.891	1.044	25.820	1.174	26.994
ABR	10.320	1.658	1.301	13.102	946	27.326	2.428	29.754
MAIO	7.736	1.567	1.149	13.779	997	25.228	1.208	26.436
JUN	8.399	1.508	1.366	14.379	1.158	26.810	1.400	28.210
JUL	9.181	1.644	1.361	13.672	927	26.785	2.774	29.559
AGO	7.783	1.755	1.367	13.540	980	25.425	1.440	26.866
SET	8.304	1.647	1.369	13.729	1.234	26.284	1.628	27.912
OUT	9.169	1.344	1.291	13.890	937	26.631	3.431	30.062
NOV	6.904	1.691	1.420	13.003	1.049	24.067	2.131	26.198
DEZ	12.429	1.757	1.256	14.416	1.152	31.010	2.012	33.022
<b>TOTAL 2004</b>	<b>109.368</b>	<b>18.773</b>	<b>15.217</b>	<b>163.019</b>	<b>12.376</b>	<b>318.752</b>	<b>23.283</b>	<b>342.035</b>
JAN	10.373	1.779	1.163	15.317	1.015	29.647	2.631	32.277
FEV	8.078	1.506	1.015	12.930	927	24.456	789	25.245
MAR	9.773	1.502	1.236	13.366	1.112	26.990	863	27.853
ABR	11.074	1.821	1.132	14.231	980	29.239	2.395	31.634
MAIO	8.682	1.718	1.176	13.323	1.048	25.947	946	26.892
JUN	12.675	1.520	1.175	14.191	1.172	30.732	757	31.489
JUL	9.514	1.723	1.162	15.499	1.260	29.157	2.524	31.682
AGO	9.493	1.718	1.380	14.468	1.375	28.434	845	29.278
SET	8.826	1.849	1.232	14.684	1.286	27.876	876	28.752
OUT	10.454	1.815	1.196	15.102	1.121	29.689	2.899	32.588
NOV	9.801	1.952	1.270	14.762	1.173	28.959	897	29.856
DEZ	15.981	2.202	1.256	15.525	1.248	36.212	782	36.994
<b>TOTAL 2004</b>	<b>124.722</b>	<b>21.106</b>	<b>14.395</b>	<b>173.397</b>	<b>13.717</b>	<b>347.337</b>	<b>17.202</b>	<b>364.539</b>

(\*) CPMF, COFINS, PIS/PASEP, CSLL e CIDE-COMBUSTÍVEIS.

**TABELA IV**
**CONVERSÃO DE DEPÓSITOS JUDICIAIS EM RENDA DA UNIÃO**
**PERÍODO: JANEIRO DE 2001 A DEZEMBRO DE 2005**
**(A PREÇOS CORRENTES)**

UNIDADE: R\$ MILHARES

MÊS	COFINS/ FINSOCIAL	IRPJ	PIS/PASEP	CSLL	TOTAL
JAN	27.105	626	3.954	4.393	36.078
FEV	19.901	1.154	2.611	1.636	25.302
MAR	48.021	458	2.817	3.664	54.961
ABR	33.299	2.019	5.039	3.607	43.965
MAIO	78.653	839	5.726	2.986	88.204
JUN	17.181	5.820	8.976	2.215	34.192
JUL	35.400	2.529	3.031	3.698	44.658
AGO	23.545	3.543	9.193	7.350	43.632
SET	12.862	15.367	9.223	18.043	55.495
OUT	25.092	5.563	5.519	17.256	53.429
NOV	30.427	966	5.222	9.774	46.389
DEZ	10.058	1.221	2.696	1.812	15.787
<b>TOTAL 2001</b>	<b>361.545</b>	<b>40.104</b>	<b>64.008</b>	<b>76.435</b>	<b>542.092</b>
JAN	4.085	1.227	27.179	5.396	37.886
FEV	2.305	355	4.602	390	7.651
MAR	10.125	344	8.147	8.863	27.479
ABR	17.767	3.180	7.587	8.426	36.960
MAIO	16.518	5.371	25.834	6.086	53.809
JUN	13.616	648	1.706	21.841	37.811
JUL	9.086	40.060	2.250	1.750	53.146
AGO	85.507	1.948	3.848	3.361	94.664
SET	27.013	3.025	8.045	10.867	48.951
OUT	7.648	1.064	5.389	8.216	22.318
NOV	8.464	843	1.730	1.896	12.933
DEZ	13.940	28.925	13.507	875	57.248
<b>TOTAL 2002</b>	<b>216.073</b>	<b>86.990</b>	<b>109.826</b>	<b>77.968</b>	<b>490.857</b>
JAN	3.432	340	4.861	688	9.320
FEV	11.587	1.687	1.226	18.364	32.863
MAR	53.364	435	5.731	4.621	64.151
ABR	15.808	2.372	3.320	6.089	27.589
MAIO	11.285	2.512	1.825	6.321	21.943
JUN	55.882	1.149	6.526	2.103	65.660
JUL	37.983	10.516	8.645	10.815	67.959
AGO	7.422	2.350	4.079	11.035	24.886
SET	12.043	3.027	6.967	1.473	23.511
OUT	11.088	3.344	2.870	4.062	21.363
NOV	10.933	968	6.886	10.760	29.547
DEZ	25.656	2.814	8.720	16.546	53.737
<b>TOTAL 2003</b>	<b>256.483</b>	<b>31.514</b>	<b>61.654</b>	<b>92.877</b>	<b>442.528</b>
JAN	6.007	2.101	21.198	996	30.302
FEV	6.148	1.599	11.216	9.180	28.143
MAR	8.243	2.704	11.288	8.040	30.275
ABR	14.524	890	3.245	891	19.550
MAIO	9.912	1.557	2.300	9.716	23.486
JUN	22.658	629	3.742	9.373	36.402
JUL	12.856	2.162	3.635	1.543	20.196
AGO	26.597	3.633	3.898	2.344	36.471
SET	5.132	340	1.669	1.774	8.915
OUT	16.427	699	6.205	1.354	24.686
NOV	15.650	1.196	3.751	2.898	23.494
DEZ	5.564	589	1.874	914	8.941
<b>TOTAL 2004</b>	<b>149.718</b>	<b>18.100</b>	<b>74.020</b>	<b>49.024</b>	<b>290.862</b>
JAN	1.029	25	2.661	85	3.800
FEV	1.701	1.461	4.551	1.913	9.625
MAR	10.018	2.205	4.621	2.826	19.670
ABR	94.734	3.578	4.483	2.760	105.556
MAIO	35.495	4.433	8.637	680	49.245
JUN	9.451	15.152	16.322	32.444	73.368
JUL	1.773	834	5.015	7.557	15.179
AGO	10.671	352	3.888	8.685	23.596
SET	9.148	1.039	9.054	1.311	20.551
OUT	7.893	1.146	2.521	12.936	24.496
NOV	40.337	1.342	3.276	6.412	51.366
DEZ	5.880	169	2.119	5.667	13.834
<b>TOTAL 2005</b>	<b>228.129</b>	<b>31.734</b>	<b>67.147</b>	<b>83.277</b>	<b>410.286</b>

**TABELA IV-A**
**CONVERSÃO DE DEPÓSITOS JUDICIAIS EM RENDA DA UNIÃO**
**PERÍODO: JANEIRO DE 2001 A DEZEMBRO DE 2005**
**(A PREÇOS DE DEZEMBRO/05 - IPCA)**

UNIDADE: R\$ MILHARES

MÊS	COFINS/ FINSOCIAL	IRPJ	PIS/PASEP	CSLL	TOTAL
JAN	40.590	938	5.921	6.578	54.028
FEV	29.667	1.720	3.892	2.438	37.717
MAR	71.313	681	4.184	5.442	81.619
ABR	49.165	2.981	7.440	5.326	64.913
MAIO	115.655	1.234	8.420	4.390	129.698
JUN	25.134	8.513	13.131	3.240	50.017
JUL	51.104	3.650	4.376	5.339	64.470
AGO	33.754	5.079	13.180	10.537	62.551
SET	18.388	21.968	13.185	25.795	79.335
OUT	35.576	7.887	7.825	24.466	75.753
NOV	42.836	1.359	7.352	13.761	65.308
DEZ	14.069	1.708	3.771	2.535	22.082
<b>TOTAL 2001</b>	<b>527.251</b>	<b>57.719</b>	<b>92.676</b>	<b>109.847</b>	<b>787.493</b>
JAN	5.685	1.707	37.819	7.508	52.719
FEV	3.196	492	6.380	541	10.609
MAR	13.954	474	11.228	12.215	37.872
ABR	24.293	4.348	10.374	11.522	50.536
MAIO	22.538	7.329	35.250	8.304	73.420
JUN	18.500	880	2.319	29.677	51.375
JUL	12.200	53.790	3.022	2.350	71.362
AGO	114.073	2.599	5.134	4.484	126.289
SET	35.781	4.007	10.656	14.394	64.838
OUT	10.000	1.391	7.046	10.742	29.179
NOV	10.741	1.070	2.196	2.406	16.413
DEZ	17.327	35.954	16.790	1.088	71.159
<b>TOTAL 2002</b>	<b>288.287</b>	<b>114.041</b>	<b>148.213</b>	<b>105.231</b>	<b>655.771</b>
JAN	4.172	413	5.909	836	11.330
FEV	13.867	2.019	1.467	21.979	39.332
MAR	63.092	515	6.775	5.463	75.846
ABR	18.511	2.777	3.887	7.130	32.305
MAIO	13.134	2.924	2.124	7.357	25.539
JUN	65.136	1.339	7.606	2.451	76.533
JUL	44.185	12.233	10.057	12.581	79.055
AGO	8.605	2.725	4.728	12.793	28.851
SET	13.854	3.483	8.015	1.694	27.046
OUT	12.718	3.835	3.292	4.659	24.504
NOV	12.498	1.106	7.871	12.300	33.776
DEZ	29.177	3.200	9.917	18.817	61.111
<b>TOTAL 2003</b>	<b>298.949</b>	<b>36.568</b>	<b>71.649</b>	<b>108.061</b>	<b>515.227</b>
JAN	6.780	2.372	23.925	1.125	34.201
FEV	6.897	1.794	12.582	10.298	31.571
MAR	9.204	3.019	12.604	8.977	33.804
ABR	16.157	990	3.610	991	21.748
MAIO	10.970	1.724	2.546	10.754	25.994
JUN	24.901	691	4.113	10.301	40.006
JUL	14.001	2.355	3.959	1.680	21.996
AGO	28.768	3.929	4.216	2.535	39.448
SET	5.533	366	1.799	1.913	9.611
OUT	17.632	751	6.660	1.453	26.496
NOV	16.682	1.275	3.998	3.089	25.045
DEZ	5.880	623	1.980	967	9.450
<b>TOTAL 2004</b>	<b>163.406</b>	<b>19.889</b>	<b>81.992</b>	<b>54.083</b>	<b>319.369</b>
JAN	1.082	26	2.796	90	3.993
FEV	1.777	1.526	4.754	1.998	10.055
MAR	10.401	2.289	4.798	2.935	20.423
ABR	97.515	3.683	4.614	2.841	108.654
MAIO	36.358	4.541	8.848	696	50.443
JUN	9.682	15.523	16.722	33.240	75.168
JUL	1.812	852	5.125	7.723	15.512
AGO	10.887	359	3.966	8.861	24.074
SET	9.301	1.056	9.205	1.333	20.894
OUT	7.965	1.156	2.544	13.054	24.719
NOV	40.482	1.347	3.288	6.435	51.551
DEZ	5.880	169	2.119	5.667	13.834
<b>TOTAL 2005</b>	<b>233.142</b>	<b>32.527</b>	<b>68.779</b>	<b>84.873</b>	<b>419.321</b>

**TABELA IV-B**
**CONVERSÃO DE DEPÓSITOS JUDICIAIS EM RENDA DA UNIÃO**
**PERÍODO: JANEIRO DE 2001 A DEZEMBRO DE 2005**
**(A PREÇOS DE DEZEMBRO/05 - IGP-DI)**

UNIDADE: R\$ MILHARES

MÊS	COFINS/ FINSOCIAL	IRPJ	PIS/PASEP	CSLL	TOTAL
JAN	46.004	1.063	6.711	7.456	61.234
FEV	33.664	1.952	4.417	2.767	42.799
MAR	80.584	769	4.728	6.149	92.230
ABR	55.255	3.351	8.362	5.985	72.953
MAIO	129.941	1.386	9.460	4.933	145.719
JUN	27.977	9.476	14.616	3.607	55.675
JUL	56.723	4.052	4.857	5.926	71.558
AGO	37.391	5.627	14.600	11.673	69.290
SET	20.348	24.311	14.591	28.545	87.795
OUT	39.128	8.675	8.606	26.909	83.319
NOV	47.091	1.494	8.082	15.127	71.795
DEZ	15.538	1.886	4.165	2.800	24.389
<b>TOTAL 2001</b>	<b>589.644</b>	<b>64.042</b>	<b>103.193</b>	<b>121.877</b>	<b>878.755</b>
JAN	6.299	1.891	41.908	8.320	58.419
FEV	3.547	547	7.083	600	11.777
MAR	15.567	529	12.526	13.627	42.248
ABR	27.126	4.855	11.584	12.866	56.431
MAIO	24.943	8.111	39.011	9.190	81.254
JUN	20.209	961	2.533	32.417	56.120
JUL	13.214	58.263	3.273	2.546	77.296
AGO	121.494	2.768	5.468	4.775	134.505
SET	37.395	4.187	11.137	15.044	67.764
OUT	10.160	1.413	7.159	10.914	29.647
NOV	10.623	1.058	2.172	2.380	16.233
DEZ	17.036	35.349	16.508	1.070	69.963
<b>TOTAL 2002</b>	<b>307.614</b>	<b>119.934</b>	<b>160.360</b>	<b>113.748</b>	<b>701.656</b>
JAN	4.105	406	5.814	823	11.148
FEV	13.642	1.986	1.443	21.622	38.694
MAR	61.806	504	6.637	5.352	74.299
ABR	18.234	2.736	3.829	7.023	31.823
MAIO	13.105	2.917	2.119	7.341	25.482
JUN	65.351	1.344	7.631	2.459	76.785
JUL	44.508	12.323	10.130	12.673	79.634
AGO	8.643	2.737	4.750	12.851	28.981
SET	13.879	3.489	8.030	1.697	27.095
OUT	12.722	3.837	3.293	4.661	24.512
NOV	12.485	1.105	7.863	12.287	33.740
DEZ	29.123	3.194	9.899	18.782	60.998
<b>TOTAL 2003</b>	<b>297.604</b>	<b>36.577</b>	<b>71.438</b>	<b>107.571</b>	<b>513.191</b>
JAN	6.765	2.366	23.871	1.122	34.124
FEV	6.850	1.781	12.495	10.227	31.353
MAR	9.099	2.985	12.460	8.875	33.418
ABR	15.849	972	3.541	973	21.334
MAIO	10.661	1.675	2.474	10.451	25.260
JUN	24.059	668	3.974	9.953	38.654
JUL	13.498	2.270	3.817	1.619	21.204
AGO	27.563	3.765	4.039	2.429	37.796
SET	5.293	350	1.721	1.830	9.194
OUT	16.853	718	6.366	1.389	25.326
NOV	15.925	1.217	3.817	2.949	23.908
DEZ	5.632	597	1.897	926	9.052
<b>TOTAL 2004</b>	<b>158.046</b>	<b>19.363</b>	<b>80.471</b>	<b>52.742</b>	<b>310.623</b>
JAN	1.039	25	2.685	86	3.834
FEV	1.709	1.468	4.573	1.922	9.673
MAR	9.969	2.194	4.599	2.813	19.574
ABR	93.794	3.543	4.438	2.733	104.507
MAIO	35.230	4.400	8.573	675	48.878
JUN	9.423	15.107	16.273	32.348	73.150
JUL	1.775	834	5.020	7.565	15.195
AGO	10.767	355	3.923	8.764	23.809
SET	9.242	1.050	9.147	1.324	20.764
OUT	7.924	1.150	2.532	12.988	24.594
NOV	40.365	1.343	3.278	6.416	51.402
DEZ	5.880	169	2.119	5.667	13.834
<b>TOTAL 2004</b>	<b>227.117</b>	<b>31.637</b>	<b>67.160</b>	<b>83.301</b>	<b>409.215</b>

**GRÁFICO I-A**  
**ARRECADAÇÃO DOS IMPOSTOS E CONTRIBUIÇÕES ADMINISTRADOS PELA SRF**  
**PERÍODO: JANEIRO DE 2002 A DEZEMBRO DE 2005**  
**(A PREÇOS DE DEZEMBRO/05 - IPCA)**

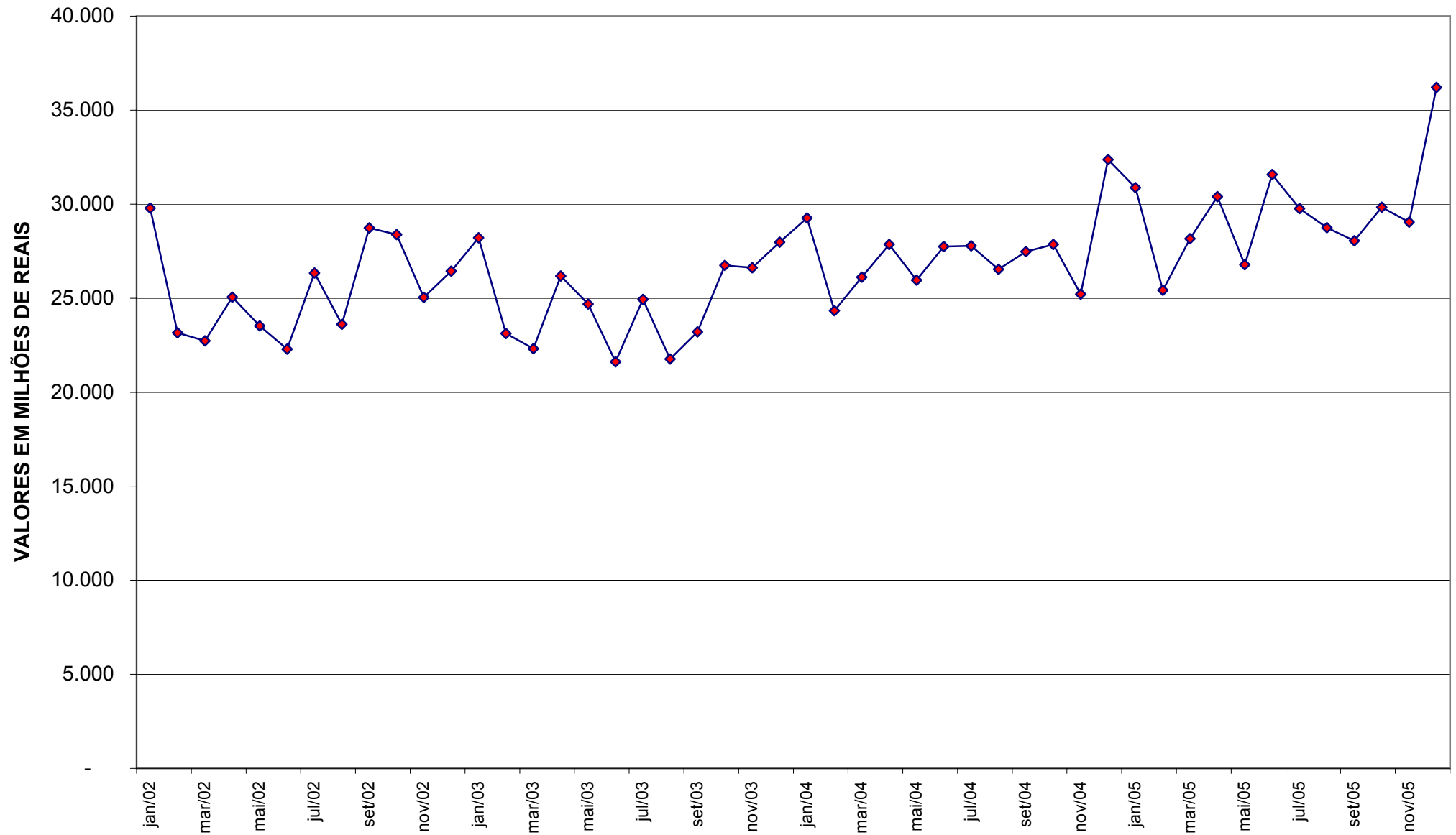

**GRÁFICO I-B**  
**ARRECADAÇÃO DOS IMPOSTOS E CONTRIBUIÇÕES ADMINISTRADOS PELA SRF**  
**PERÍODO: JANEIRO DE 2002 A DEZEMBRO DE 2005**  
**(A PREÇOS DE DEZEMBRO/05 - IGP-DI)**

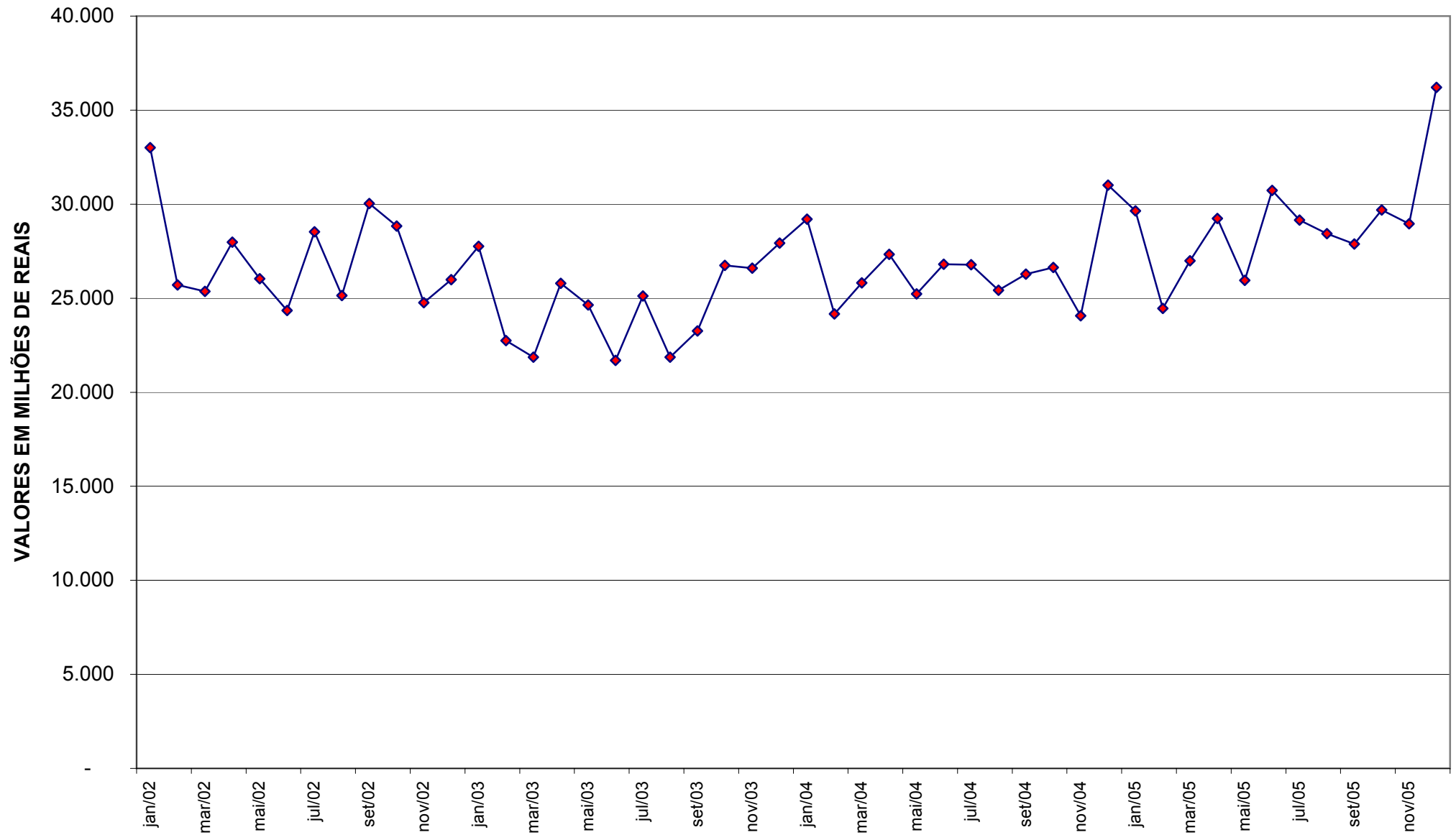

**GRÁFICO II-A**  
**ARRECAÇÃO DO I. RENDA, IPI (EXCETO VINCULADO) E CONTRIBUIÇÕES ADMINISTRADOS PELA SRF**  
**PERÍODO: JANEIRO DE 2002 A DEZEMBRO DE 2005**  
**(A PREÇOS DE DEZEMBRO/05 - IPCA)**

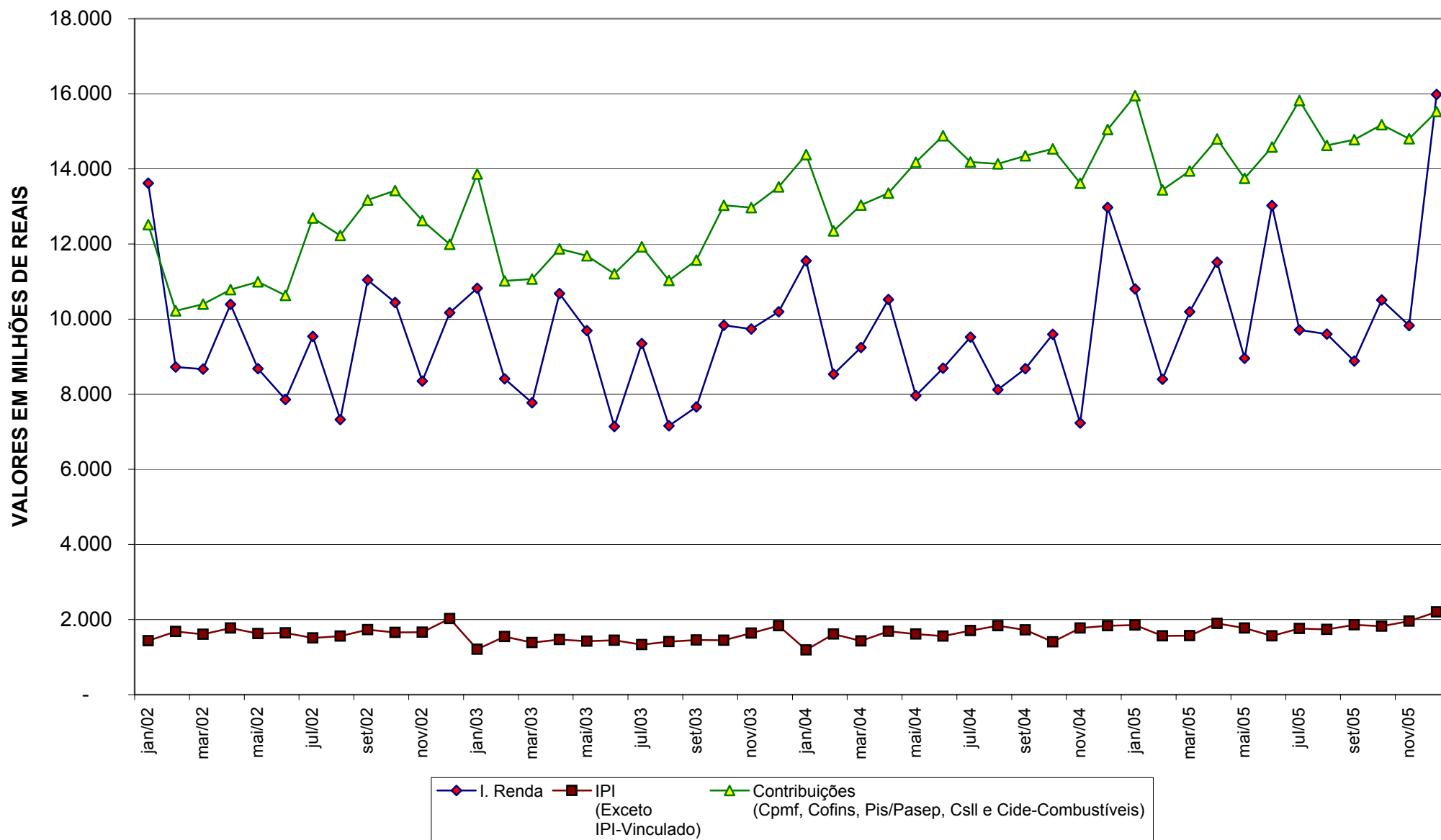



**GRÁFICO II-B**  
**ARRECAÇÃO DO I. RENDA, IPI (EXCETO VINCULADO) E CONTRIBUIÇÕES ADMINISTRADOS PELA SRF**  
**PERÍODO: JANEIRO DE 2002 A DEZEMBRO DE 2005**  
**(A PREÇOS DE DEZEMBRO/05 - IGP-DI)**

