



RECEITA FEDERAL

Coordenação-Geral de Política Tributária

Análise da Arrecadação das
Receitas Federais

Dezembro de 2004

BRASÍLIA – JANEIRO 2005

SECRETÁRIO DA RECEITA FEDERAL

Jorge Antônio Deher Rachid

COORDENADORA-GERAL DE POLÍTICA TRIBUTÁRIA

Andréa Lemgruber Viol

COORDENADOR DE PREVISÃO E ANÁLISE

Raimundo Eloi de Carvalho

Análise da Arrecadação das Receitas Federais – Dezembro de 2004

Equipe Técnica

Marylda Macedo de Almeida e Castro

Itamar Alves Barbosa Júnior

Marcelo de Mello Gomide Loures

Rogério Augusto de Oliveira Lima

Jorge Luiz Fonseca Frischeisen

É autorizada a reprodução total ou parcial do conteúdo desta publicação desde que citada a fonte.

Esplanada dos Ministérios

Edifício Sede do Ministério da Fazenda, 7º andar, sala 705

Brasília – DF CEP - 70.048-900

Brasil

Tel.: Voz : (061) 412.2750/2751

Fax : (061) 412.1728

Home Page : <http://www.receita.fazenda.gov.br>

SUMÁRIO

I. Considerações Gerais	1
II. Desempenho do mês em relação ao mês anterior.....	2
III. Desempenho do mês em relação ao mesmo mês do ano anterior.....	3
IV. Desempenho acumulado no ano em relação ao mesmo período do ano anterior	5
V. Informações Adicionais	9
. Tabela I (Arrecadação – Dezembro/03 e Novembro e Dezembro/04 – A preços correntes).....	14
. Tabela I-A (Arrecadação – Dezembro/03 e Novembro e Dezembro/04 – IPCA)	15
. Tabela I-B (Arrecadação – Dezembro/03 e Novembro e Dezembro/04 – IGP-DI).....	16
. Tabela II (Arrecadação – Janeiro a Dezembro – 2004/2003 – A preços correntes).....	17
. Tabela II-A (Arrecadação – Janeiro a Dezembro – 2004/2003 – IPCA)	18
. Tabela II-B (Arrecadação – Janeiro a Dezembro – 2004/2003 – IGP-DI)	19
. Tabela III (Arrecadação – Janeiro/00 a Dezembro/04 – A preços correntes)	20
. Tabela III-A (Arrecadação – Janeiro/00 a Dezembro/04 – IPCA)	21
. Tabela III-B (Arrecadação – Janeiro/00 a Dezembro/04 – IGP-DI)	22
. Tabela IV (Depósitos Judiciais – Janeiro/00 a Dezembro/04 – A preços correntes)	23
. Tabela IV-A (Depósitos Judiciais – Janeiro/00 a Dezembro/04 – IPCA)	24
. Tabela IV-B (Depósitos Judiciais – Janeiro/00 a Dezembro/04 – IGP-DI)	25
. Gráfico I-A (Arrecadação – Janeiro/01 a Dezembro/04 – IPCA).....	26
. Gráfico I-B (Arrecadação – Janeiro/01 a Dezembro/04 – IGP-DI).....	27
. Gráfico II-A (Arrecadação I. Renda, IPI e Contribuições – Janeiro/01 a Dezembro/04 – IPCA).....	28
. Gráfico II-B (Arrecadação I. Renda, IPI e Contribuições – Janeiro/01 a Dezembro/04 – IGP-DI)	29

ANÁLISE DA ARRECADAÇÃO DAS RECEITAS FEDERAIS

DEZEMBRO DE 2004

I. CONSIDERAÇÕES GERAIS

A arrecadação dos impostos e contribuições administrados pela Receita Federal e das demais receitas (taxas e contribuições controladas por outros órgãos, excluídas as contribuições previdenciárias) atingiu o valor de **R\$ 32.620 milhões** no mês de dezembro de 2004 e **R\$ 322.555 milhões** no período de janeiro a dezembro de 2004.

a) Variação nominal

A arrecadação total, em dezembro de 2004, apresentou crescimento nominal de **26,32%** em relação a dezembro de 2003. Quanto às receitas administradas pela SRF, o crescimento foi de **24,51%**.

b) Variação real (IPCA/IGP-DI)

A arrecadação total, em dezembro de 2004, apresentou variações reais de **+17,40%/+12,66%** em relação a dezembro de 2003. Quanto às receitas administradas pela SRF, as variações reais foram de **+15,71%/+11,04%**.

Cabe destacar que a normatização, cobrança e controle da arrecadação relativos à Contribuição para o Plano de Seguridade Social do Servidor – CPSSS passaram a ser competência do Ministério do Planejamento, Orçamento e Gestão a partir de janeiro de 2004, em conformidade com a Lei nº 10.833/03, art. 39.

Por essa razão, sua arrecadação passou a integrar, nos quadros demonstrativos, o item “Demais Receitas”, inclusive em períodos anteriores, para evitar distorções na comparação.

O quadro a seguir apresenta os valores mensais e acumulados da arrecadação do período de janeiro a dezembro de 2003/2004 e as variações nominais e reais.

ARRECADAÇÃO DAS RECEITAS FEDERAIS
(A PREÇOS CORRENTES E A PREÇOS DE DEZEMBRO/04 - IPCA/IGP-DI)
PERÍODO: JANEIRO A DEZEMBRO - 2004/2003

RECEITA		ARRECADAÇÃO (R\$ MILHOES)					VARIACÃO (%)		
		2004			2003		DEZ/04	DEZ/04	JAN-DEZ/04
		DEZ	NOV	JAN-DEZ	DEZ	JAN-DEZ	NOV/04	DEZ/03	JAN-DEZ/03
RECEITA ADMINISTRADA PELA SRF [A]	NOMINAL	30.633	23.651	300.530	24.603	255.122	29,52	24,51	17,80
	IPCA	30.633	23.854	310.841	26.473	281.394	28,41	15,71	10,46
	IGP-DI	30.633	23.774	314.873	27.588	292.396	28,85	11,04	7,69
DEMAIS RECEITAS [B]	NOMINAL	1.987	2.094	22.024	1.220	18.236	(5,11)	62,95	20,77
	IPCA	1.987	2.112	22.736	1.312	20.170	(5,92)	51,44	12,72
	IGP-DI	1.987	2.105	22.999	1.368	20.935	(5,60)	45,32	9,86
TOTAL [A]+[B]	NOMINAL	32.620	25.745	322.555	25.823	273.358	26,70	26,32	18,00
	IPCA	32.620	25.967	333.577	27.786	301.564	25,62	17,40	10,62
	IGP-DI	32.620	25.879	337.872	28.955	313.331	26,05	12,66	7,83

Fonte: SRF (SIADI).

A análise detalhada do comportamento da arrecadação está contida nos itens **II**, **III** e **IV**, a seguir.

II. DESEMPENHO DA ARRECADAÇÃO DE DEZEMBRO DE 2004 EM RELAÇÃO A NOVEMBRO DE 2004 (Tabelas I, I-A, e I-B)

A arrecadação das Receitas Administradas pela SRF apresentou, no mês de dezembro de 2004, variações reais de **+28,41%/+28,85%** em relação ao mês anterior.

Os principais fatores que, em conjunto, contribuíram para esse resultado foram os seguintes:

- Efeitos sazonais, especialmente a tributação do 13º salário em dezembro, com reflexo na arrecadação do IRRF-Rendimentos do Trabalho (+76,80%/+77,40%);
- Alteração na forma de apuração do imposto sobre aplicação financeira em fundos de investimento que passou de mensal para semestral com recolhimento nos meses de junho e dezembro (Lei nº 10.892/04). Este fato explica os crescimentos reais de 273,50%/274,76%, observados na arrecadação do IRRF-Rendimentos do Capital;
- Ocorrência de cinco semanas de fatos geradores em dezembro de 2004 contra quatro semanas em novembro de 2004, o que explica os acréscimos reais observados na arrecadação dos tributos com apuração semanal (IRRF +114,15%/+114,88%; IOF +29,70%/+30,14%; e CPMF +39,62%/+40,09%). No caso do IRRF, contribuíram também os efeitos citados nos itens anteriores.

III. DESEMPENHO DA ARRECADAÇÃO DE DEZEMBRO DE 2004 EM RELAÇÃO A DEZEMBRO DE 2003 (Tabelas I, I-A, e I-B)

A arrecadação das Receitas Administradas pela SRF apresentou, em dezembro de 2004, variações reais de **+15,71%/+11,04%** em relação ao mesmo mês do ano anterior.

A seguir, estão discriminados, por tributo, as variações reais mais relevantes e os fatores que concorreram para o resultado.

- **I. Importação (+10,20%/+5,75%) e IPI-Vinculado (+10,48%/+6,01%):** resultado decorrente da conjugação dos seguintes fatores: elevação de **42,49%** no valor em dólar das importações tributadas, redução de **7,08%** na taxa média de câmbio, de **9,38%** na alíquota média efetiva do I. Importação e de **10,78%** na alíquota média efetiva do IPI-Vinculado;
- **IPI-Automóveis (+20,84%/+15,96%):** aumento de 3,4% no volume de vendas ao mercado interno e reestruturação de alíquotas com redução a partir de agosto de 2003 (acordo automotivo) e posterior recomposição;
- **IRPJ (+68,89%/+62,07%) e CSLL (-14,28%/-17,75%):** o acréscimo referente ao IRPJ deve-se, principalmente, à arrecadação do setor de combustíveis em decorrência de ajuste, em dezembro, do resultado do ano (dezembro de 2004: R\$ 597 milhões; dezembro de 2003: R\$ 36 milhões) e também ao recolhimento de depósito judicial (dezembro de 2004: R\$ 122 milhões; dezembro de 2003: R\$ 15 milhões). Quanto à arrecadação da CSLL, o decréscimo observado deve-se, basicamente, à ocorrência, em dezembro de 2003, de uma arrecadação extra relativa a depósito judicial no valor de R\$ 788 milhões;
- **IRRF-Rendimentos de Capital (+25,97%/+20,89%):** alteração, a partir de novembro de 2004, do prazo de apuração do IRRF-Capital relativo a fundos de investimentos de mensal para semestral com recolhimento nos meses de junho e dezembro (Lei nº 10.892/04);
- **COFINS (+13,89%/+9,29%):** para melhor compreensão desse resultado, deve-se analisar o comportamento dos diversos itens da arrecadação, conforme detalhado no quadro e comentários a seguir.

AVALIAÇÃO DA ARRECADAÇÃO DA COFINS
PERÍODO: DEZEMBRO - 2004/2003

UNIDADE: R\$ MILHÕES

DISCRIMINAÇÃO	ARRECADAÇÃO (A PREÇOS CORRENTES)			VARIAÇÃO REAL (%)	
	2004 [A]	2003 [B]	[A]-[B]	[A]/[B] (IPCA)	[A]/[B] (IGP-DI)
COFINS TOTAL (EXCETO FINANCEIRAS)	6.452	5.238	1.214	14,47	9,85
1) IMPORTAÇÕES	1.151	-	1.151	-	-
2) RETENÇÃO NA FONTE - EMPRESA/ÓRGÃO PÚBLICO	241	70	171	220,36	207,42
3) COMPENSAÇÕES	88	91	(3)	(10,45)	(14,07)
4) DEMAIS	4.972	5.077	(105)	(8,99)	(12,67)

O principal item que contribuiu para o desempenho global da arrecadação da COFINS foi a tributação das importações decorrente da Lei nº 10.833/03, que introduziu a tributação dos insumos importados pelas empresas sujeitas à não-cumulatividade, e da Lei nº 10.865/04, que estendeu a tributação, pela COFINS, a todos os produtos importados.

Outro item relevante diz respeito à retenção na fonte quando ocorrem pagamentos de empresas/órgãos públicos a pessoas jurídicas (Lei nº 10.833/03, art. 34), acarretando ganho de arrecadação em razão de maior controle por parte da SRF. Anteriormente, a retenção na fonte era efetuada apenas por órgãos públicos.

Assim, excluídos os itens elencados, verifica-se que as variações da arrecadação referente à COFINS (empresas não-financeiras) foram de -8,99%/-12,67%.

Deve-se ressaltar que a arrecadação do mês de dezembro de 2004 já está influenciada pela Lei nº 10.925/04, que reduziu a zero as alíquotas de COFINS/PIS relativas às vendas para a agroindústria, e pela Lei nº 11.051/04, que reduziu o prazo de aproveitamento do PIS/COFINS de 48 para 24 meses, referente à aquisição de bens de capital.

- **REFIS (-18,96%/-22,24%):** transferência de contribuintes para o parcelamento especial – PAES; e
- **Demais Receitas (+51,44%/+45,32%):** crescimento na arrecadação da CPSSS em decorrência do aumento da alíquota da contribuição patronal de 11% para 22% (Lei nº 10.887/04) e da decisão do Supremo Tribunal Federal favorável à constitucionalidade do pagamento da CPSSS por parte dos inativos.

IV. DESEMPENHO DA ARRECADAÇÃO ACUMULADA DE JANEIRO A DEZEMBRO DE 2004 EM RELAÇÃO AO MESMO PERÍODO DE 2003 (Tabelas II, II-A, e II-B)

A arrecadação das Receitas Administradas pela SRF apresentou, no ano de 2004, variações reais de **+10,46%/+7,69%** em relação ao ano de 2003.

Os principais fatores que contribuíram para esse resultado estão destacados no quadro a seguir.

FATORES RELEVANTES
(A PREÇOS CORRENTES)

UNIDADE: R\$ MILHÕES

DISCRIMINAÇÃO	REFLEXO NA ARRECADAÇÃO		
	2004 [A]	2003 [B]	[A]-[B]
<ul style="list-style-type: none"> Tributação, pela COFINS/PIS, das importações de bens e serviços (Lei nº 10.865/04). Deve-se ressaltar que esse valor é bruto, ou seja, inclui os créditos que o contribuinte tem direito a deduzir especialmente os relacionados aos bens de capital; Retenção na fonte de COFINS, PIS e CSLL referentes a pagamentos efetuados por pessoa jurídica a empresas prestadoras de serviços (Lei nº 10.833/04, art. 30); Instituição do PAES (Lei nº 10.684/03); Compensações homologadas. 	13.946	-	13.946
	3.674	-	3.674
	2.745	1.372	1.373
	4.007	1.113	2.894
TOTAL	24.372	2.485	21.887

A seguir, estão discriminados, por tributo, as variações reais mais relevantes e os fatores que concorreram para o resultado.

- I. Importação (+5,73%/+2,98%) e IPI-Vinculado (+6,10%/+3,38%):** resultado decorrente da conjugação dos seguintes fatores: elevação de **29,87%** no valor em dólar das importações tributadas, redução de **4,95%** na taxa média de câmbio, de **7,63%** na alíquota média efetiva do I. Importação e de **6,94%** na alíquota média efetiva do IPI-Vinculado;
- IPI-Fumo (+8,48%/+5,76%):** aumento médio de 20% na tabela referente ao imposto (Dec. nº 4.924/03);

- **IPI-Automóveis (+20,00%/+16,87%):** aumento de 11,3% no volume de vendas ao mercado interno e reestruturação de alíquotas;
- **IPI-Outros (+9,30%/+6,35%):** reflete, em grande medida, o crescimento observado na indústria que, segundo dados divulgados pelo IBGE, apresentou crescimento de 8,3% no período de janeiro a novembro em relação a igual período do ano anterior;
- **IRRF-Rendimentos do Trabalho (+11,72%/+8,81%):** retenção na fonte do imposto decorrente de decisões judiciais da Justiça do Trabalho (Lei nº 10.833/03, art. 28). Os principais setores com crescimento nominal destacado foram os seguintes: Seguros e Previdência Privada (27,33%), Fabricação de Produtos Químicos (31,73%) e Fabricação e Montagem de Veículos Automotores (43,11%);
- **IRRF-Rendimentos de Capital (-15,01%/-16,94%):** redução na taxa de juros em 2004 em relação ao ano de 2003, com reflexo na arrecadação referente às aplicações de renda fixa; redução na arrecadação referente às operações de swap, em decorrência da estabilidade cambial (R\$ 594 milhões – em 2004; R\$ 1.438 milhões – em 2003);
- **COFINS (+20,60%/+17,45%):** Para melhor compreensão desse resultado, deve-se observar o comportamento dos diversos itens da arrecadação, conforme detalhado no quadro e nos comentários a seguir.

AVALIAÇÃO DA ARRECADAÇÃO DA COFINS
PERÍODO: JANEIRO A DEZEMBRO - 2004/2003

UNIDADE: R\$ MILHÕES

DISCRIMINAÇÃO	ARRECADAÇÃO (A PREÇOS CORRENTES)			VARIAÇÃO REAL (%)	
	2004 [A]	2003 [B]	[A]-[B]	[A]/[B] (IPCA)	[A]/[B] (IGP-DI)
COFINS TOTAL (EXCETO FINANCEIRAS)	71.812	55.311	16.501	21,71	18,52
1) IMPORTAÇÕES	11.796	-	11.796	-	-
2) RETENÇÃO NA FONTE - EMPRESA/ÓRGÃO PÚBLICO	1.723	363	1.360	345,48	332,94
3) COMPENSAÇÕES	1.071	326	745	213,47	203,14
4) DEMAIS	57.223	54.623	2.600	(1,68)	(4,14)

O principal item que contribuiu para o desempenho global da arrecadação da COFINS foi a tributação das importações decorrente da Lei nº 10.833/03, que introduziu a tributação dos insumos importados pelas empresas sujeitas a não-cumulatividade, e da Lei nº 10.865/04, que estendeu a

tributação, pela COFINS, a todos os produtos importados. Cabe destacar que essa tributação harmoniza os mercados interno e externo quanto à incidência da COFINS.

Outro item relevante diz respeito à retenção na fonte quando ocorrem pagamentos de empresas/órgãos públicos a pessoas jurídicas (Lei nº 10.833/03, art. 34), acarretando ganho de arrecadação em razão de maior controle por parte da SRF. Anteriormente, a retenção na fonte era efetuada apenas por órgãos públicos.

Observa-se, ainda, que, no período, ocorreu o registro de compensações referentes à quitação de débitos de períodos anteriores por meio de créditos oriundos de tributos pagos a maior ou indevidos.

Assim, excluídos os itens elencados, verifica-se que a variação da arrecadação referente à COFINS (empresas não-financeiras) reduz-se para -1,68%/-4,14%.

- **PIS/PASEP (+4,89%/+2,24%):** tributação direta das importações (Lei nº 10.865/04); retenção na fonte de PIS em conformidade com o art. 34 da Lei nº 10.833/03;
- **Outras Receitas Administradas (+12,04%/+9,12%):** crescimento localizado no item Receitas de Loterias, em decorrência do maior número de prêmios acumulados em 2004 em relação a 2003;
- **REFIS (-39,15%/-40,57%):** transferência de contribuintes para o parcelamento especial – PAES;
- **Demais Receitas (+12,72%/+9,86%):** crescimento na arrecadação da CPSSS em decorrência do aumento da alíquota da contribuição patronal de 11% para 22% (Lei nº 10.887/04) e da decisão do Supremo Tribunal Federal favorável à constitucionalidade do pagamento da CPSSS por parte dos inativos.

As principais alterações de legislação que afetaram, no todo ou em parte, a arrecadação do ano de 2004 estão relacionadas a seguir.

PRINCIPAIS ALTERAÇÕES DE LEGISLAÇÃO COM REFLEXO NA ARRECADAÇÃO DE 2004

LEGISLAÇÃO	ASSUNTO
Lei nº 10.684 de 30/05/03	<ul style="list-style-type: none"> • aumento da alíquota da COFINS de 3% para 4% referente ao setor financeiro; • elevação da base de cálculo da CSLL de 12% para 32% para empresas prestadoras de serviços; • introdução do Parcelamento Especial – PAES em até 180 parcelas;
Lei nº 10.833 de 29/12/03	<ul style="list-style-type: none"> • extinção do crédito presumido PIS/COFINS, deduzido do IPI, para os contribuintes incluídos na nova forma de tributação da COFINS – cobrança não cumulativa; • instituição da cobrança não cumulativa da COFINS; • retenção na fonte de COFINS, PIS, CSLL e IRPJ referentes a pagamentos efetuados por empresas de direito privado; • retenção na fonte de IRRF-Trabalho decorrente de decisões da Justiça do Trabalho;
Lei nº 10.865 de 30/04/04	<ul style="list-style-type: none"> • tributação direta, pela COFINS/PIS, das importações de bens e serviços; • redução para zero das alíquotas do PIS/COFINS incidentes sobre produtos hortícolas, frutas e ovos;
Lei nº 10.892 de 13/07/04	<ul style="list-style-type: none"> • mudança no período de apuração do IRRF-Capital decorrente aplicações em fundos de investimento; • isenção da CPMF incidente sobre as operações de débito em conta para investimento (conta-investimento);
Lei nº 10.925 de 23/07/04	<ul style="list-style-type: none"> • redução para zero das alíquotas do PIS/COFINS de vendas para agroindústria e crédito para agroindústria; • redução para zero das alíquotas do PIS/COFINS incidentes sobre arroz, feijão e farinha de mandioca;
Lei nº 10.996 de 15/12/04	<ul style="list-style-type: none"> • exclusão da base de cálculo do IRRF das pessoas físicas de R\$ 100,00 do total dos rendimentos provenientes do trabalho assalariado;
Lei nº 11.051 de 29/12/04	<ul style="list-style-type: none"> • crédito de depreciação de bens de capital descontado da CSLL; redução do prazo para aproveitamento de crédito PIS/COFINS relativos a bens de capital de 48 para 24 meses; • redução para zero das alíquotas do PIS/COFINS incidentes sobre farinha de milho e leite;
Decreto nº 4.902 de 28/11/03	<ul style="list-style-type: none"> • prorrogação do acordo automotivo até fevereiro/04;
Decreto nº 4.924 de 19/12/03	<ul style="list-style-type: none"> • aumento em 20% da tabela de incidência do imposto sobre cigarros;
Decreto nº 4.955 de 16/01/04	<ul style="list-style-type: none"> • redução da alíquota média do IPI referente aos bens de capital de 5% para 3,5%;
Decreto nº 5.058 de 30/04/04	<ul style="list-style-type: none"> • redução das alíquotas do IPI-Automóveis;
Decreto nº 5.164 de 30/07/04	<ul style="list-style-type: none"> • redução para zero das alíquotas do PIS/COFINS incidentes sobre as receitas financeiras auferidas pelas pessoas jurídicas sujeitas à incidência não-cumulativa das referidas contribuições;
Decreto nº 5.172 de 06/08/04	<ul style="list-style-type: none"> • redução das alíquotas do IOF de seguros de vida;
Decreto nº 5.173 de 06/08/04	<ul style="list-style-type: none"> • redução da alíquota média do IPI referente aos bens de capital de 3,5% para 2%;
Resolução CAMEX nº 41/03	<ul style="list-style-type: none"> • redução de 1,5 ponto percentual das alíquotas de importação referente aos produtos relacionados;
Resolução CAMEX nº 08/04	<ul style="list-style-type: none"> • redução da alíquota do I. Importação para 2% referente aos produtos relacionados;
Resolução CAMEX nº 16/04	<ul style="list-style-type: none"> • redução da alíquota do I. Importação para 2% referente aos produtos relacionados;

Nota: Embora sem impacto na arrecadação de 2004 foram editadas, no final deste ano, algumas medidas com reflexo na arrecadação de 2005, tais como:

Lei nº 11.033/04 (reestruturação das alíquotas de aplicações financeiras; isenção de PIS/COFINS sobre livros);

Lei nº 11.053/04 (planos de benefícios de caráter previdenciário);

MP nº 232/04 (correção da tabela do IRPF em 10% e elevação da base de cálculo da CSLL e do IRPJ de 32% para 40% referente às empresas prestadoras de serviços); e

MP nº 213/04 (Lei nº 11.096/05) que institui o Programa Universidade para Todos - PROUNI com isenção do IRPJ, CSLL, COFINS e PIS.

V. INFORMAÇÕES ADICIONAIS:

a) PASSIVOS TRIBUTÁRIOS

O quadro a seguir mostra o montante do estoque de débitos apurados no âmbito da Secretaria da Receita Federal até 30 de dezembro de 2004.

PASSIVOS TRIBUTÁRIOS

UNIDADE: R\$ MILHÕES

DISCRIMINAÇÃO	POSIÇÃO DE 30/DEZ/2004		
	Nº CONTRIB./ PROCESSOS	VALOR CONSOLIDADO	%
1) SALDO DE PARCELAMENTOS	-	149.338	34,15
1.1) REFIS	27.359	54.453	12,45
1.2) PAES (*)	320.905	90.545	20,71
1.3) PARCELAMENTO CONVENCIONAL (SIPADE) (**)	199.394	4.340	0,99
2) DÉBITOS EM COBRANÇA NA SRF	-	98.261	22,47
2.1) CONTA CORRENTE PESSOA JURÍDICA (***)	1.825.565	2.310	0,53
2.2) CONTA-CORRENTE PESSOA FÍSICA	2.765.032	1.986	0,45
2.3) PROCESSOS FISCAIS (sem pendência de compensação)	155.541	43.731	10,00
2.4) PROCESSOS FISCAIS (com pendência de compensação)	135.828	50.234	11,49
3) DÉBITOS COM EXIGIBILIDADE SUSPensa (EM JULGAMENTO E SUBJUDICE)	-	189.668	43,38
3.1) PROCESSOS FISCAIS (EM JULGAMENTO)	106.532	138.090	31,58
3.2) PROCESSOS FISCAIS (SUBJUDICE)	21.720	51.578	11,80
TOTAL	-	437.267	100,00

Fonte: CORAT

(*) Em 29/12/04 foi concluída a consolidação de todos os optantes PAES, pessoas físicas e pessoas jurídicas. Posição de 02/01/05.

(**) O aumento significativo deveu-se à abertura do parcelamento do Simples.

(***) Posição de 30/11/04.

Obs.: Não inclui valores da dívida ativa em cobrança na PGFN.

b) REFIS

Foram recepcionados, até dezembro de 2001, 129.166 termos de opções pelo REFIS. Até o mês de dezembro de 2004, considerando as exclusões e reinclusões por medida judicial, permanecem **27.359** empresas no programa.

O quadro a seguir mostra a evolução da arrecadação do REFIS referente aos impostos e contribuições administrados pela SRF e pelo INSS, no ano de 2003 e de 2004.

ARRECADAÇÃO DO REFIS
PERÍODO: 2003 E JANEIRO A DEZEMBRO DE 2004
(A PREÇOS CORRENTES)

UNIDADE: R\$ MILHÕES

MÊS	QUANT. DARF (MÉDIA MENSAL)	ARRECADAÇÃO		
		SRF/PGFN	INSS	TOTAL
JAN-DEZ 2003	54.999	1.103	304	1.407
JAN	40.305	74	19	93
FEV	40.315	57	28	85
MAR	44.953	52	27	78
ABR	39.941	63	33	96
MAI	40.169	59	33	92
JUN	41.035	61	34	95
JUL	41.206	59	34	93
AGO	41.504	62	36	98
SET	39.011	57	33	90
OUT	39.279	59	34	94
NOV	40.259	59	34	94
DEZ	40.822	62	36	98
JAN-DEZ 2004	40.733	724	381	1.106

c) PAES

O quadro a seguir mostra a arrecadação relativa ao parcelamento especial (PAES), em conformidade com o art. 1º da Lei nº 10.684/03.

ARRECAÇÃO DO PAES
PERÍODO: 2003 E JANEIRO A DEZEMBRO DE 2004
(A PREÇOS CORRENTES)

UNIDADE: R\$ MILHÕES

MÊS	PESSOAS FÍSICAS		MICROEMPRESAS		EMPRESAS DE PEQUENO PORTE		DEMAIS PESSOAS JURÍDICAS		TOTAL	
	VALOR	Nº CONTRIB.	VALOR	Nº CONTRIB.	VALOR	Nº CONTRIB.	VALOR	Nº CONTRIB.	VALOR	Nº CONTRIB.
JUL-DEZ 2003	53	-	94	-	116	-	1.100	-	1.363	-
JAN	7	91.490	15	167.812	19	88.726	183	24.405	224	372.433
FEV	7	91.490	13	167.812	18	88.726	174	24.405	212	372.433
MAR	7	91.490	15	167.812	20	88.726	191	24.405	233	372.433
ABR	7	91.503	13	167.858	19	88.763	185	24.421	223	372.545
MAI	10	91.503	13	167.858	19	88.763	182	24.421	224	372.545
JUN	9	91.503	13	167.858	19	88.763	190	24.421	230	372.545
JUL	8	91.503	12	167.858	19	88.763	181	24.421	220	372.545
AGO	8	91.503	13	167.858	19	88.763	196	24.421	236	372.545
SET	7	91.512	12	167.935	19	88.802	193	24.433	232	372.682
OUT	7	91.997	12	168.490	19	89.096	197	24.514	234	374.097
NOV	8	91.997	12	168.490	19	89.096	200	24.514	238	374.097
DEZ	8	91.997	13	168.490	19	89.096	198	24.514	238	374.097
JAN-DEZ 2004	94	-	154	-	227	-	2.269	-	2.745	-

d) SIMPLES

ARRECAÇÃO DO SIMPLES
PERÍODO: 2003 E JANEIRO A DEZEMBRO DE 2004
(A PREÇOS CORRENTES)

UNIDADE: R\$ MILHÕES

MÊS	SRF		INSS		ICMS/ISS		TOTAL	
	VALOR	%	VALOR	%	VALOR	%	VALOR	%
JAN-DEZ 2003	4.999,7	59,39	3.392,4	40,30	26,5	0,31	8.418,6	100,00
JAN	546,3	57,99	393,3	41,75	2,5	0,27	942,2	100,00
FEV	391,8	58,96	270,6	40,72	2,1	0,32	664,5	100,00
MAR	400,1	58,62	280,3	41,06	2,2	0,32	682,6	100,00
ABR	458,3	58,82	318,5	40,87	2,4	0,31	779,2	100,00
MAI	462,4	58,65	323,5	41,04	2,4	0,31	788,3	100,00
JUN	492,1	58,69	343,9	41,01	2,5	0,30	838,5	100,00
JUL	508,5	58,54	357,5	41,16	2,6	0,29	868,6	100,00
AGO	534,8	58,55	376,1	41,17	2,5	0,28	913,4	100,00
SET	553,3	58,39	391,7	41,34	2,6	0,27	947,7	100,00
OUT	559,7	58,03	402,1	41,70	2,6	0,27	964,4	100,00
NOV	579,4	57,72	421,7	42,01	2,6	0,26	1.003,8	100,00
DEZ	619,4	57,37	457,5	42,38	2,8	0,26	1.079,6	100,00
JAN-DEZ 2004	6.106,2	58,31	4.336,7	41,41	29,8	0,28	10.472,8	100,00

Obs.: Na arrecadação do INSS, ICMS e ISS estão incluídos os acréscimos de multas e juros de mora

e) DECOMPOSIÇÃO DA ARRECADAÇÃO DO IRPJ

ARRECADAÇÃO DO IRPJ
PERÍODO: 2003 E JANEIRO A DEZEMBRO DE 2004
(A PREÇOS CORRENTES)

UNIDADE: R\$ MILHÕES

MÊS	LUCRO REAL		LUCRO PRESUMIDO		OUTROS		TOTAL	
	VALOR	%	VALOR	%	VALOR	%	VALOR	%
JAN-DEZ 2003	22.814	67,43	5.358	15,84	5.662	16,73	33.833	100,00
JAN	2.768	64,43	1.086	25,29	442	10,28	4.296	100,00
FEV	2.600	80,61	244	7,57	381	11,82	3.226	100,00
MAR	2.798	80,32	244	7,00	442	12,68	3.483	100,00
ABR	2.239	60,96	1.007	27,43	427	11,62	3.673	100,00
MAI	1.672	68,89	246	10,13	509	20,98	2.428	100,00
JUN	1.907	75,36	214	8,46	410	16,19	2.531	100,00
JUL	2.084	55,78	1.181	31,61	471	12,61	3.736	100,00
AGO	2.063	74,35	281	10,11	431	15,54	2.775	100,00
SET	2.194	76,38	238	8,29	440	15,33	2.873	100,00
OUT	2.192	54,90	1.259	31,53	542	13,57	3.993	100,00
NOV	1.797	70,71	302	11,88	443	17,42	2.542	100,00
DEZ	2.459	73,99	270	8,11	595	17,90	3.323	100,00
JAN-DEZ 2004	26.774	68,87	6.572	16,90	5.533	14,23	38.878	100,00

f) ARRECADAÇÃO DOS RENDIMENTOS DE CAPITAL

ARRECADAÇÃO DE IRRF-RENDIMENTOS DE CAPITAL
PERÍODO: JANEIRO A DEZEMBRO - 2004/2003
(A PREÇOS CORRENTES)

UNIDADE: R\$ MILHÕES

MÊS	FUNDOS DE RENDA FIXA		OPERAÇÕES DE SWAP		JUROS REMUN. CAP. PRÓPRIO		OUTRAS		TOTAL	
	2004	2003	2004	2003	2004	2003	2004	2003	2004	2003
JAN	695	702	47	319	856	586	932	567	2.531	2.174
FEV	632	870	59	250	86	154	493	446	1.269	1.720
MAR	494	755	77	202	39	45	469	450	1.080	1.452
ABR	634	672	35	245	185	154	436	613	1.290	1.684
MAI	554	681	109	104	115	65	464	474	1.244	1.325
JUN	719	740	50	65	61	51	548	498	1.378	1.354
JUL	664	738	30	62	151	226	441	596	1.286	1.622
AGO	662	861	25	14	78	82	524	531	1.289	1.489
SET	672	761	51	35	132	117	507	455	1.361	1.367
OUT	658	735	16	36	354	225	445	568	1.474	1.564
NOV	50	738	14	35	123	249	459	490	646	1.511
DEZ	1.296	722	81	72	295	289	1.057	1.001	2.433	1.795
JAN-DEZ	7.731	8.976	594	1.438	2.475	2.244	6.775	6.687	17.281	19.056
VAR.% 2004 2003	(13,87)		(58,67)		10,29		1,32		(9,32)	

h) ARRECAÇÃO DO PIS/PASEP

ARRECAÇÃO DO PIS/PASEP

PERÍODO: JANEIRO A DEZEMBRO - 2003/2002 E JANEIRO A DEZEMBRO - 2004/2003

(A PREÇOS DE DEZEMBRO/04 - IPCA)

UNIDADE: R\$ MILHÕES

MÊS	PIS			PASEP			TOTAL (PIS/PASEP)		
	2003 [A]	2002 [B]	[A]/[B]%	2003 [C]	2002 [D]	[C]/[D]%	2003 [E]	2002 [F]	[E]/[F]%
JAN	1.701	1.306	30,28	178	89	99,55	1.879	1.395	34,72
FEV	1.301	1.053	23,63	149	103	45,04	1.451	1.156	25,54
MAR	1.261	1.020	23,55	200	103	94,60	1.461	1.123	30,06
ABR	1.288	1.092	17,97	178	100	77,79	1.466	1.192	23,00
MAI	1.409	1.145	23,11	174	106	63,52	1.583	1.251	26,55
JUN	1.302	1.166	11,70	264	151	75,36	1.567	1.317	18,99
JUL	1.340	1.177	13,81	167	155	7,45	1.507	1.333	13,07
AGO	1.375	1.295	6,19	183	156	16,97	1.558	1.451	7,35
SET	1.405	1.377	2,08	184	157	16,79	1.589	1.534	3,59
OUT	1.417	1.389	2,02	192	155	24,35	1.610	1.544	4,26
NOV	1.551	1.365	13,62	173	153	13,06	1.724	1.518	13,56
DEZ	1.542	1.268	21,59	188	165	13,37	1.730	1.434	20,65
TOTAL	16.894	14.653	15,29	2.230	1.594	39,90	19.124	16.247	17,71

MÊS	PIS			PASEP			TOTAL (PIS/PASEP)		
	2004 [A]	2003 [B]	[A]/[B]%	2004 [C]	2003 [D]	[C]/[D]%	2004 [E]	2003 [F]	[E]/[F]%
JAN	1.638	1.701	(3,69)	201	178	12,64	1.839	1.879	(2,14)
FEV	1.401	1.301	7,66	231	149	55,00	1.632	1.451	12,53
MAR	1.230	1.261	(2,43)	217	200	8,36	1.447	1.461	(0,95)
ABR	1.324	1.288	2,78	185	178	3,68	1.509	1.466	2,89
MAI	1.541	1.409	9,36	189	174	8,66	1.730	1.583	9,28
JUN	1.609	1.302	23,55	189	264	(28,37)	1.798	1.567	14,79
JUL	1.427	1.340	6,46	178	167	6,98	1.605	1.507	6,52
AGO	1.491	1.375	8,40	195	183	6,68	1.686	1.558	8,20
SET	1.505	1.405	7,08	191	184	4,17	1.696	1.589	6,74
OUT	1.480	1.417	4,41	175	192	(8,91)	1.655	1.610	2,82
NOV	1.519	1.551	(2,05)	203	173	17,88	1.723	1.724	(0,06)
DEZ	1.529	1.542	(0,84)	210	188	12,01	1.739	1.730	0,56
TOTAL	17.694	16.894	4,74	2.366	2.230	6,09	20.060	19.124	4,89

Brasília, 14 de dezembro de 2004.

Coordenação-Geral de Política Tributária

TABELA I

ARRECADAÇÃO DAS RECEITAS FEDERAIS

PERÍODO: DEZEMBRO DE 2003 E NOVEMBRO E DEZEMBRO DE 2004

(A PREÇOS CORRENTES)

UNIDADE: R\$ MILHÕES

RECEITAS	2004		2003	VARIÇÃO (%)	
	DEZEMBRO	NOVEMBRO	DEZEMBRO	DEZ/04 NOV/04	DEZ/04 DEZ/03
IMPOSTO SOBRE IMPORTAÇÃO	785	890	662	(11,76)	18,58
I.P.I-TOTAL	2.183	2.159	1.997	1,09	9,32
I.P.I-FUMO	206	205	195	0,51	5,89
I.P.I-BEBIDAS	211	186	241	13,68	(12,29)
I.P.I-AUTOMÓVEIS	310	277	238	11,81	30,02
I.P.I-VINCULADO À IMPORTAÇÃO	455	505	383	(9,90)	18,87
I.P.I-OUTROS	1.001	986	940	1,45	6,43
IMPOSTO SOBRE A RENDA-TOTAL	12.259	6.765	8.968	81,20	36,70
I.RENDA-PESSOA FÍSICA	389	267	259	45,88	50,18
I.RENDA-PESSOA JURÍDICA	3.323	2.542	1.829	30,75	81,73
ENTIDADES FINANCEIRAS	346	331	270	4,78	28,37
DEMAIS EMPRESAS	2.977	2.211	1.559	34,63	90,97
I.RENDA-RETIDO NA FONTE	8.546	3.957	6.880	116,00	24,22
I.R.R.F-RENDIMENTOS DO TRABALHO	4.855	2.722	3.861	78,32	25,75
I.R.R.F-RENDIMENTOS DE CAPITAL	2.433	646	1.795	276,71	35,55
I.R.R.F-REMESSAS PARA O EXTERIOR	861	283	921	204,54	(6,47)
I.R.R.F-OUTROS RENDIMENTOS	397	306	303	29,94	30,95
IOF - I. S/ OPERAÇÕES FINANCEIRAS	554	423	405	30,82	36,86
ITR - I. TERRITORIAL RURAL	23	25	22	(10,55)	5,07
CPMF - CONTRIB. MOVIMENTAÇÃO FINANCEIRA	2.961	2.102	2.155	40,82	37,37
COFINS - CONTRIB. P/ A SEGURIDADE SOCIAL	6.907	6.703	5.636	3,04	22,54
ENTIDADES FINANCEIRAS	455	356	398	27,85	14,27
DEMAIS EMPRESAS	6.452	6.347	5.238	1,65	23,17
CONTRIBUIÇÃO PARA O PIS/PASEP	1.739	1.708	1.608	1,85	8,20
ENTIDADES FINANCEIRAS	80	62	64	29,90	26,35
DEMAIS EMPRESAS	1.659	1.646	1.544	0,79	7,45
CSLL - CONTRIB. SOCIAL S/ LUCRO LÍQUIDO	1.637	1.266	1.775	29,29	(7,77)
ENTIDADES FINANCEIRAS	109	109	79	0,74	38,89
DEMAIS EMPRESAS	1.528	1.158	1.697	31,97	(9,94)
CIDE-COMBUSTÍVEIS	563	630	717	(10,72)	(21,47)
CONTRIBUIÇÃO PARA O FUNDAP	30	33	43	(7,46)	(29,78)
OUTRAS RECEITAS ADMINISTRADAS	293	311	315	(5,75)	(7,07)
SUBTOTAL [A]	29.934	23.017	24.302	30,05	23,17
REFIS [B]	59	57	68	3,79	(12,81)
PAES [C] *	238	238	233	(0,28)	1,93
RETENÇÃO NA FONTE - LEI Nº 10.833, ART. 30 [D] *	402	339	-	18,62	-
RECEITA ADMINISTRADA PELA SRF [E]=[A]+[B]+[C]+[D]	30.633	23.651	24.603	29,52	24,51
DEMAIS RECEITAS [F]	1.987	2.094	1.220	(5,11)	62,95
TOTAL GERAL DAS RECEITAS [G]=[E]+[F]	32.620	25.745	25.823	26,70	26,32

* Passivo Financeiro.

TABELA I-A

ARRECADAÇÃO DAS RECEITAS FEDERAIS

PERÍODO: DEZEMBRO DE 2003 E NOVEMBRO E DEZEMBRO DE 2004

(A PREÇOS DE DEZEMBRO/04 - IPCA)

UNIDADE: R\$ MILHÕES

RECEITAS	2004		2003	VARIÇÃO (%)	
	DEZEMBRO	NOVEMBRO	DEZEMBRO	DEZ/04 NOV/04	DEZ/04 DEZ/03
IMPOSTO SOBRE IMPORTAÇÃO	785	897	712	(12,51)	10,20
I.P.I-TOTAL	2.183	2.178	2.148	0,22	1,60
I.P.I-FUMO	206	207	209	(0,34)	(1,59)
I.P.I-BEBIDAS	211	187	259	12,71	(18,49)
I.P.I-AUTOMÓVEIS	310	279	256	10,86	20,84
I.P.I-VINCULADO À IMPORTAÇÃO	455	510	412	(10,66)	10,48
I.P.I-OUTROS	1.001	995	1.012	0,58	(1,09)
IMPOSTO SOBRE A RENDA-TOTAL	12.259	6.824	9.650	79,66	27,04
I.RENDA-PESSOA FÍSICA	389	269	279	44,64	39,57
I.RENDA-PESSOA JURÍDICA	3.323	2.564	1.968	29,63	68,89
ENTIDADES FINANCEIRAS	346	334	290	3,88	19,30
DEMAIS EMPRESAS	2.977	2.230	1.677	33,48	77,48
I.RENDA-RETIDO NA FONTE	8.546	3.991	7.403	114,15	15,44
I.R.R.F-RENDIMENTOS DO TRABALHO	4.855	2.746	4.154	76,80	16,86
I.R.R.F-RENDIMENTOS DE CAPITAL	2.433	651	1.931	273,50	25,97
I.R.R.F-REMESSAS PARA O EXTERIOR	861	285	991	201,94	(13,08)
I.R.R.F-OUTROS RENDIMENTOS	397	308	326	28,83	21,70
IOF - I. S/ OPERAÇÕES FINANCEIRAS	554	427	436	29,70	27,19
ITR - I. TERRITORIAL RURAL	23	26	23	(11,32)	(2,35)
CPMF - CONTRIB. MOVIMENTAÇÃO FINANCEIRA	2.961	2.120	2.319	39,62	27,67
COFINS - CONTRIB. P/ A SEGURIDADE SOCIAL	6.907	6.761	6.064	2,16	13,89
ENTIDADES FINANCEIRAS	455	359	428	26,76	6,19
DEMAIS EMPRESAS	6.452	6.402	5.636	0,78	14,47
CONTRIBUIÇÃO PARA O PIS/PASEP	1.739	1.723	1.730	0,98	0,56
ENTIDADES FINANCEIRAS	80	62	69	28,79	17,43
DEMAIS EMPRESAS	1.659	1.660	1.661	(0,07)	(0,14)
CSLL - CONTRIB. SOCIAL S/ LUCRO LÍQUIDO	1.637	1.277	1.910	28,19	(14,28)
ENTIDADES FINANCEIRAS	109	110	85	(0,12)	29,08
DEMAIS EMPRESAS	1.528	1.168	1.826	30,85	(16,30)
CIDE-COMBUSTÍVEIS	563	636	771	(11,48)	(27,02)
CONTRIBUIÇÃO PARA O FUNDAP	30	33	46	(8,25)	(34,74)
OUTRAS RECEITAS ADMINISTRADAS	293	314	339	(6,55)	(13,64)
SUBTOTAL [A]	29.934	23.215	26.149	28,94	14,47
REFIS [B]	59	58	73	2,90	(18,96)
PAES [C] *	238	240	251	(1,13)	(5,27)
RETENÇÃO NA FONTE - LEI Nº 10.833, ART. 30 [D] *	402	342	-	17,61	-
RECEITA ADMINISTRADA PELA SRF [E]=[A]+[B]+[C]+[D]	30.633	23.854	26.473	28,41	15,71
DEMAIS RECEITAS [F]	1.987	2.112	1.312	(5,92)	51,44
TOTAL GERAL DAS RECEITAS [G]=[E]+[F]	32.620	25.967	27.786	25,62	17,40

* Passivo Financeiro.

TABELA I-B

ARRECADAÇÃO DAS RECEITAS FEDERAIS

PERÍODO: DEZEMBRO DE 2003 E NOVEMBRO E DEZEMBRO DE 2004

(A PREÇOS DE DEZEMBRO/04 - IGP-DI)

UNIDADE: R\$ MILHÕES

RECEITAS	2004		2003	VARIÇÃO (%)	
	DEZEMBRO	NOVEMBRO	DEZEMBRO	DEZ/04 NOV/04	DEZ/04 DEZ/03
IMPOSTO SOBRE IMPORTAÇÃO	785	894	742	(12,21)	5,75
I.P.I-TOTAL	2.183	2.171	2.239	0,56	(2,50)
I.P.I-FUMO	206	206	218	(0,01)	(5,57)
I.P.I-BEBIDAS	211	187	270	13,09	(21,78)
I.P.I-AUTOMÓVEIS	310	279	267	11,23	15,96
I.P.I-VINCULADO À IMPORTAÇÃO	455	508	430	(10,36)	6,01
I.P.I-OUTROS	1.001	991	1.054	0,92	(5,08)
IMPOSTO SOBRE A RENDA-TOTAL	12.259	6.801	10.056	80,27	21,91
I.RENDA-PESSOA FÍSICA	389	268	291	45,13	33,93
I.RENDA-PESSOA JURÍDICA	3.323	2.555	2.051	30,07	62,07
ENTIDADES FINANCEIRAS	346	332	303	4,24	14,48
DEMAIS EMPRESAS	2.977	2.223	1.748	33,94	70,31
I.RENDA-RETIDO NA FONTE	8.546	3.977	7.715	114,88	10,78
I.R.R.F-RENDIMENTOS DO TRABALHO	4.855	2.737	4.329	77,40	12,14
I.R.R.F-RENDIMENTOS DE CAPITAL	2.433	649	2.013	274,76	20,89
I.R.R.F-REMESSAS PARA O EXTERIOR	861	284	1.033	202,97	(16,59)
I.R.R.F-OUTROS RENDIMENTOS	397	307	340	29,27	16,78
IOF - I. S/ OPERAÇÕES FINANCEIRAS	554	426	454	30,14	22,05
ITR - I. TERRITORIAL RURAL	23	26	24	(11,02)	(6,30)
CPMF - CONTRIB. MOVIMENTAÇÃO FINANCEIRA	2.961	2.113	2.417	40,09	22,51
COFINS - CONTRIB. P/ A SEGURIDADE SOCIAL	6.907	6.738	6.320	2,50	9,29
ENTIDADES FINANCEIRAS	455	358	446	27,19	1,90
DEMAIS EMPRESAS	6.452	6.380	5.873	1,12	9,85
CONTRIBUIÇÃO PARA O PIS/PASEP	1.739	1.717	1.803	1,32	(3,50)
ENTIDADES FINANCEIRAS	80	62	71	29,22	12,68
DEMAIS EMPRESAS	1.659	1.654	1.731	0,27	(4,17)
CSLL - CONTRIB. SOCIAL S/ LUCRO LÍQUIDO	1.637	1.273	1.991	28,62	(17,75)
ENTIDADES FINANCEIRAS	109	109	88	0,22	23,87
DEMAIS EMPRESAS	1.528	1.164	1.902	31,29	(19,68)
CIDE-COMBUSTÍVEIS	563	634	804	(11,18)	(29,97)
CONTRIBUIÇÃO PARA O FUNDAP	30	33	48	(7,94)	(37,38)
OUTRAS RECEITAS ADMINISTRADAS	293	312	354	(6,24)	(17,13)
SUBTOTAL [A]	29.934	23.136	27.250	29,38	9,85
REFIS [B]	59	57	76	3,25	(22,24)
PAES [C] *	238	240	261	(0,79)	(9,10)
RETENÇÃO NA FONTE - LEI Nº 10.833, ART. 30 [D] *	402	341	-	18,01	-
RECEITA ADMINISTRADA PELA SRF [E]=[A]+[B]+[C]+[D]	30.633	23.774	27.588	28,85	11,04
DEMAIS RECEITAS [F]	1.987	2.105	1.368	(5,60)	45,32
TOTAL GERAL DAS RECEITAS [G]=[E]+[F]	32.620	25.879	28.955	26,05	12,66

* Passivo Financeiro.

TABELA II

ARRECADAÇÃO DAS RECEITAS FEDERAIS

PERÍODO: JANEIRO A DEZEMBRO - 2004/2003

(A PREÇOS CORRENTES)

UNIDADE: R\$ MILHÕES

RECEITAS	2004 [A]	2003 [B]	VAR. (%) [A]/[B]	PARTICIPAÇÃO (%)	
				2004	2003
IMPOSTO SOBRE IMPORTAÇÃO	9.200	8.143	12,98	2,85	2,98
I.P.I-TOTAL	22.822	19.674	16,00	7,08	7,20
I.P.I-FUMO	2.304	1.994	15,59	0,71	0,73
I.P.I-BEBIDAS	2.005	1.900	5,57	0,62	0,69
I.P.I-AUTOMÓVEIS	2.965	2.314	28,15	0,92	0,85
I.P.I-VINCULADO À IMPORTAÇÃO	5.178	4.565	13,42	1,61	1,67
I.P.I-OUTROS	10.370	8.902	16,48	3,21	3,26
IMPOSTO SOBRE A RENDA-TOTAL	102.801	93.017	10,52	31,87	34,03
I.RENDA-PESSOA FÍSICA	6.136	5.105	20,19	1,90	1,87
I.RENDA-PESSOA JURÍDICA	38.878	33.833	14,91	12,05	12,38
ENTIDADES FINANCEIRAS	6.196	5.871	5,54	1,92	2,15
DEMAIS EMPRESAS	32.682	27.962	16,88	10,13	10,23
I.RENDA-RETIDO NA FONTE	57.787	54.079	6,86	17,92	19,78
I.R.R.F-RENDIMENTOS DO TRABALHO	31.523	26.455	19,16	9,77	9,68
I.R.R.F-RENDIMENTOS DE CAPITAL	17.281	19.056	(9,32)	5,36	6,97
I.R.R.F-REMESSAS PARA O EXTERIOR	5.574	5.596	(0,40)	1,73	2,05
I.R.R.F-OUTROS RENDIMENTOS	3.409	2.972	14,72	1,06	1,09
IOF - I. S/ OPERAÇÕES FINANCEIRAS	5.253	4.451	18,02	1,63	1,63
ITR - I. TERRITORIAL RURAL	292	291	0,51	0,09	0,11
CPMF - CONTRIB. MOVIMENTAÇÃO FINANCEIRA	26.432	23.047	14,69	8,19	8,43
COFINS - CONTRIB. P/ A SEGURIDADE SOCIAL	76.613	59.564	28,62	23,75	21,79
ENTIDADES FINANCEIRAS	4.801	4.252	12,90	1,49	1,56
DEMAIS EMPRESAS	71.812	55.311	29,83	22,26	20,23
CONTRIBUIÇÃO PARA O PIS/PASEP	19.390	17.336	11,84	6,01	6,34
ENTIDADES FINANCEIRAS	810	886	(8,55)	0,25	0,32
DEMAIS EMPRESAS	18.579	16.450	12,94	5,76	6,02
CSLL - CONTRIB. SOCIAL S/ LUCRO LÍQUIDO	19.554	16.749	16,75	6,06	6,13
ENTIDADES FINANCEIRAS	2.134	1.806	18,19	0,66	0,66
DEMAIS EMPRESAS	17.420	14.943	16,57	5,40	5,47
CIDE-COMBUSTÍVEIS	7.669	7.496	2,31	2,38	2,74
CONTRIBUIÇÃO PARA O FUNDAP	301	323	(6,72)	0,09	0,12
OUTRAS RECEITAS ADMINISTRADAS	3.083	2.581	19,45	0,96	0,94
SUBTOTAL [A]	293.410	252.672	16,12	90,96	92,43
REFIS [B]	701	1.078	(35,01)	0,22	0,39
PAES [C] *	2.745	1.372	100,09	0,85	0,50
RETENÇÃO NA FONTE - LEI Nº 10.833, ART. 30 [D] *	3.674	-	-	1,14	-
RECEITA ADMINISTRADA PELA SRF [E]=[A]+[B]+[C]+[D]	300.530	255.122	17,80	93,17	93,33
DEMAIS RECEITAS [F]	22.024	18.236	20,77	6,83	6,67
TOTAL GERAL DAS RECEITAS [G]=[E]+[F]	322.555	273.358	18,00	100,00	100,00

* Passivo Financeiro.

TABELA II-A

ARRECADAÇÃO DAS RECEITAS FEDERAIS

PERÍODO: JANEIRO A DEZEMBRO - 2004/2003

(A PREÇOS DE DEZEMBRO/04 - IPCA)

UNIDADE: R\$ MILHÕES

RECEITAS	2004 [A]	2003 [B]	VAR. (%) [A]/[B]	PARTICIPAÇÃO (%)	
				2004	2003
IMPOSTO SOBRE IMPORTAÇÃO	9.505	8.990	5,73	2,85	2,98
I.P.I-TOTAL	23.582	21.689	8,73	7,07	7,19
I.P.I-FUMO	2.384	2.198	8,48	0,71	0,73
I.P.I-BEBIDAS	2.074	2.096	(1,05)	0,62	0,70
I.P.I-AUTOMÓVEIS	3.062	2.552	20,00	0,92	0,85
I.P.I-VINCULADO À IMPORTAÇÃO	5.349	5.042	6,10	1,60	1,67
I.P.I-OUTROS	10.712	9.801	9,30	3,21	3,25
IMPOSTO SOBRE A RENDA-TOTAL	106.376	102.627	3,65	31,89	34,03
I.RENDA-PESSOA FÍSICA	6.367	5.629	13,10	1,91	1,87
I.RENDA-PESSOA JURÍDICA	40.293	37.362	7,85	12,08	12,39
ENTIDADES FINANCEIRAS	6.470	6.523	(0,83)	1,94	2,16
DEMAIS EMPRESAS	33.824	30.838	9,68	10,14	10,23
I.RENDA-RETIDO NA FONTE	59.717	59.636	0,14	17,90	19,78
I.R.R.F-RENDIMENTOS DO TRABALHO	32.541	29.128	11,72	9,76	9,66
I.R.R.F-RENDIMENTOS DE CAPITAL	17.898	21.059	(15,01)	5,37	6,98
I.R.R.F-REMESSAS PARA O EXTERIOR	5.755	6.172	(6,75)	1,73	2,05
I.R.R.F-OUTROS RENDIMENTOS	3.523	3.277	7,48	1,06	1,09
IOF - I. S/ OPERAÇÕES FINANCEIRAS	5.433	4.909	10,67	1,63	1,63
ITR - I. TERRITORIAL RURAL	299	318	(5,93)	0,09	0,11
CPMF - CONTRIB. MOVIMENTAÇÃO FINANCEIRA	27.326	25.432	7,45	8,19	8,43
COFINS - CONTRIB. P/ A SEGURIDADE SOCIAL	79.203	65.676	20,60	23,74	21,78
ENTIDADES FINANCEIRAS	4.975	4.689	6,09	1,49	1,55
DEMAIS EMPRESAS	74.228	60.987	21,71	22,25	20,22
CONTRIBUIÇÃO PARA O PIS/PASEP	20.060	19.124	4,89	6,01	6,34
ENTIDADES FINANCEIRAS	839	978	(14,20)	0,25	0,32
DEMAIS EMPRESAS	19.221	18.146	5,92	5,76	6,02
CSLL - CONTRIB. SOCIAL S/ LUCRO LÍQUIDO	20.264	18.479	9,66	6,07	6,13
ENTIDADES FINANCEIRAS	2.232	2.010	11,06	0,67	0,67
DEMAIS EMPRESAS	18.032	16.469	9,49	5,41	5,46
CIDE-COMBUSTÍVEIS	7.942	8.266	(3,92)	2,38	2,74
CONTRIBUIÇÃO PARA O FUNDAP	311	356	(12,51)	0,09	0,12
OUTRAS RECEITAS ADMINISTRADAS	3.186	2.844	12,04	0,96	0,94
SUBTOTAL [A]	303.487	278.708	8,89	90,98	92,42
REFIS [B]	726	1.193	(39,15)	0,22	0,40
PAES [C] *	2.841	1.493	90,29	0,85	0,49
RETENÇÃO NA FONTE - LEI Nº 10.833, ART. 30 [D] *	3.788	-	-	1,14	-
RECEITA ADMINISTRADA PELA SRF [E]=[A]+[B]+[C]+[D]	310.841	281.394	10,46	93,18	93,31
DEMAIS RECEITAS [F]	22.736	20.170	12,72	6,82	6,69
TOTAL GERAL DAS RECEITAS [G]=[E]+[F]	333.577	301.564	10,62	100,00	100,00

* Passivo Financeiro.

TABELA II-B

ARRECADAÇÃO DAS RECEITAS FEDERAIS

PERÍODO: JANEIRO A DEZEMBRO - 2004/2003

(A PREÇOS DE DEZEMBRO/04 - IGP-DI)

UNIDADE: R\$ MILHÕES

RECEITAS	2004 [A]	2003 [B]	VAR. (%) [A]/[B]	PARTICIPAÇÃO (%)	
				2004	2003
IMPOSTO SOBRE IMPORTAÇÃO	9.616	9.338	2,98	2,85	2,98
I.P.I-TOTAL	23.865	22.538	5,89	7,06	7,19
I.P.I-FUMO	2.416	2.284	5,76	0,72	0,73
I.P.I-BEBIDAS	2.102	2.177	(3,45)	0,62	0,69
I.P.I-AUTOMÓVEIS	3.097	2.650	16,87	0,92	0,85
I.P.I-VINCULADO À IMPORTAÇÃO	5.412	5.236	3,38	1,60	1,67
I.P.I-OUTROS	10.837	10.191	6,35	3,21	3,25
IMPOSTO SOBRE A RENDA-TOTAL	107.839	106.615	1,15	31,92	34,03
I.RENDA-PESSOA FÍSICA	6.453	5.847	10,36	1,91	1,87
I.RENDA-PESSOA JURÍDICA	40.887	38.809	5,36	12,10	12,39
ENTIDADES FINANCEIRAS	6.607	6.754	(2,18)	1,96	2,16
DEMAIS EMPRESAS	34.280	32.054	6,94	10,15	10,23
I.RENDA-RETIDO NA FONTE	60.498	61.960	(2,36)	17,91	19,77
I.R.R.F-RENDIMENTOS DO TRABALHO	32.942	30.276	8,81	9,75	9,66
I.R.R.F-RENDIMENTOS DE CAPITAL	18.163	21.869	(16,94)	5,38	6,98
I.R.R.F-REMESSAS PARA O EXTERIOR	5.827	6.408	(9,07)	1,72	2,05
I.R.R.F-OUTROS RENDIMENTOS	3.566	3.407	4,69	1,06	1,09
IOF - I. S/ OPERAÇÕES FINANCEIRAS	5.503	5.102	7,85	1,63	1,63
ITR - I. TERRITORIAL RURAL	300	332	(9,51)	0,09	0,11
CPMF - CONTRIB. MOVIMENTAÇÃO FINANCEIRA	27.673	26.425	4,72	8,19	8,43
COFINS - CONTRIB. P/ A SEGURIDADE SOCIAL	80.167	68.259	17,45	23,73	21,78
ENTIDADES FINANCEIRAS	5.046	4.874	3,53	1,49	1,56
DEMAIS EMPRESAS	75.121	63.385	18,52	22,23	20,23
CONTRIBUIÇÃO PARA O PIS/PASEP	20.320	19.875	2,24	6,01	6,34
ENTIDADES FINANCEIRAS	851	1.017	(16,30)	0,25	0,32
DEMAIS EMPRESAS	19.469	18.858	3,24	5,76	6,02
CSLL - CONTRIB. SOCIAL S/ LUCRO LÍQUIDO	20.561	19.195	7,11	6,09	6,13
ENTIDADES FINANCEIRAS	2.283	2.079	9,85	0,68	0,66
DEMAIS EMPRESAS	18.277	17.116	6,78	5,41	5,46
CIDE-COMBUSTÍVEIS	8.050	8.593	(6,31)	2,38	2,74
CONTRIBUIÇÃO PARA O FUNDAP	315	370	(14,80)	0,09	0,12
OUTRAS RECEITAS ADMINISTRADAS	3.225	2.955	9,12	0,95	0,94
SUBTOTAL [A]	307.435	289.596	6,16	90,99	92,42
REFIS [B]	736	1.239	(40,57)	0,22	0,40
PAES [C] *	2.878	1.561	84,33	0,85	0,50
RETENÇÃO NA FONTE - LEI Nº 10.833, ART. 30 [D] *	3.824	-	-	1,13	-
RECEITA ADMINISTRADA PELA SRF [E]=[A]+[B]+[C]+[D]	314.873	292.396	7,69	93,19	93,32
DEMAIS RECEITAS [F]	22.999	20.935	9,86	6,81	6,68
TOTAL GERAL DAS RECEITAS [G]=[E]+[F]	337.872	313.331	7,83	100,00	100,00

* Passivo Financeiro.

TABELA III
ARRECAÇÃO DAS RECEITAS FEDERAIS
PERÍODO: JANEIRO DE 2000 A DEZEMBRO DE 2004
(A PREÇOS CORRENTES)

UNIDADE: R\$ MILHÕES

MÊS	I. Renda	IPI (Exceto IPI-Vinculado)	I. Importação e IPI-Vinculado	Contribuições (*)	Outros (**)	Receita Administrada	Demais Receitas	Total Geral
JAN	5.050	978	876	6.487	404	13.795	573	14.368
FEV	4.127	1.102	895	5.729	392	12.246	693	12.939
MAR	5.620	1.003	990	6.843	420	14.877	626	15.503
ABR	4.638	1.248	897	5.948	415	13.145	708	13.853
MAIO	4.075	1.088	1.107	6.009	479	12.758	308	13.067
JUN	4.261	1.129	1.103	6.201	521	13.215	379	13.594
JUL	4.828	1.114	1.095	6.099	447	13.584	596	14.180
AGO	4.436	1.161	1.279	6.329	536	13.741	3.511	17.252
SET	4.173	1.232	1.216	6.279	542	13.441	347	13.788
OUT	4.585	1.262	1.294	6.978	480	14.599	1.194	15.793
NOV	4.454	1.200	1.369	7.242	630	14.895	436	15.331
DEZ	6.150	1.480	1.229	7.252	608	16.719	426	17.145
TOTAL 2000	56.397	13.997	13.352	77.395	5.875	167.016	9.798	176.814
JAN	6.194	1.108	1.082	7.632	630	16.647	845	17.492
FEV	3.961	1.312	884	6.174	474	12.805	433	13.238
MAR	4.970	1.028	1.285	6.757	590	14.629	384	15.012
ABR	5.682	1.313	1.180	7.270	570	16.015	797	16.812
MAIO	5.050	1.200	1.355	7.254	624	15.483	492	15.975
JUN	5.018	1.279	1.218	7.225	541	15.281	541	15.822
JUL	5.667	1.214	1.258	7.515	611	16.266	927	17.193
AGO	5.362	1.146	1.332	7.535	643	16.018	880	16.898
SET	4.939	1.237	1.099	7.153	659	15.088	514	15.601
OUT	6.083	1.183	1.262	7.939	655	17.122	1.089	18.211
NOV	5.069	1.223	1.072	7.752	596	15.712	464	16.176
DEZ	6.914	1.445	828	7.932	613	17.733	546	18.279
TOTAL 2001	64.908	14.688	13.855	88.138	7.208	188.797	7.912	196.709
JAN	9.790	1.030	933	8.993	661	21.407	1.274	22.681
FEV	6.291	1.213	819	7.371	1.010	16.704	800	17.504
MAR	6.289	1.168	898	7.543	597	16.495	791	17.286
ABR	7.602	1.297	935	7.889	602	18.324	1.507	19.832
MAIO	6.361	1.193	964	8.058	665	17.242	823	18.065
JUN	5.782	1.212	956	7.824	631	16.404	944	17.348
JUL	7.105	1.126	1.266	9.453	665	19.614	1.667	21.281
AGO	5.490	1.167	1.209	9.166	665	17.697	1.017	18.715
SET	8.337	1.304	1.182	9.945	930	21.698	1.123	22.820
OUT	7.989	1.265	1.396	10.269	787	21.705	2.219	23.924
NOV	6.581	1.308	1.198	9.951	691	19.730	1.298	21.027
DEZ	8.186	1.628	1.102	9.648	704	21.268	1.255	22.523
TOTAL 2002	85.802	14.910	12.858	106.108	8.609	228.287	14.718	243.005
JAN	8.901	995	1.168	11.406	742	23.212	2.516	25.728
FEV	7.026	1.290	1.182	9.208	615	19.321	1.136	20.458
MAR	6.576	1.171	1.085	9.359	686	18.878	1.095	19.973
ABR	9.123	1.250	1.064	10.139	779	22.356	2.806	25.162
MAIO	8.328	1.223	951	10.042	673	21.216	977	22.192
JUN	6.128	1.243	907	9.615	658	18.551	991	19.542
JUL	8.036	1.144	1.017	10.253	983	21.434	1.959	23.393
AGO	6.177	1.219	965	9.512	897	18.771	987	19.758
SET	6.663	1.262	1.157	10.061	1.038	20.181	1.061	21.242
OUT	8.572	1.263	1.107	11.361	1.009	23.312	2.256	25.568
NOV	8.518	1.435	1.059	11.345	929	23.287	1.232	24.519
DEZ	8.968	1.614	1.045	11.891	1.086	24.603	1.220	25.823
TOTAL 2003	93.017	15.109	12.708	124.192	10.096	255.122	18.236	273.358
JAN	10.224	1.050	969	12.685	999	25.928	2.243	28.170
FEV	7.593	1.432	819	10.803	1.046	21.694	1.015	22.709
MAR	8.267	1.272	1.207	11.292	1.354	23.392	1.063	24.455
ABR	9.437	1.512	1.192	11.653	1.247	25.041	2.225	27.266
MAIO	7.177	1.449	1.068	12.427	1.334	23.456	1.123	24.579
JUN	7.894	1.412	1.287	13.094	1.561	25.248	1.319	26.566
JUL	8.730	1.558	1.296	12.629	1.298	25.512	2.642	28.154
AGO	7.496	1.685	1.319	12.746	1.288	24.534	1.390	25.924
SET	8.039	1.590	1.327	12.935	1.594	25.484	1.579	27.063
OUT	8.919	1.302	1.258	13.177	1.302	25.958	3.345	29.303
NOV	6.765	1.654	1.395	12.410	1.427	23.651	2.094	25.745
DEZ	12.259	1.727	1.240	13.807	1.599	30.633	1.987	32.620
TOTAL 2004	102.801	17.644	14.377	149.658	16.050	300.530	22.024	322.555

(*) CPMF, COFINS, PIS/PASEP, CSLL e CIDE-COMBUSTÍVEIS.

(**) Incluído REFIS, PAES e RETENÇÃO NA FONTE - LEI Nº 10.333, ART. 30.

TABELA III-A

ARRECAÇÃO DAS RECEITAS FEDERAIS

PERÍODO: JANEIRO DE 2000 A DEZEMBRO DE 2004

(A PREÇOS DE DEZEMBRO/04 - IPCA)

UNIDADE: R\$ MILHÕES

MÊS	I. Renda	IPI (Exceto IPI-Vinculado)	I. Importação e IPI-Vinculado	Contribuições (*)	Outros (**)	Receita Administrada	Demais Receitas	Total Geral
JAN	7.579	1.468	1.315	9.737	606	20.704	860	21.565
FEV	6.186	1.652	1.342	8.588	588	18.355	1.039	19.394
MAR	8.406	1.500	1.481	10.235	629	22.250	936	23.186
ABR	6.908	1.858	1.336	8.858	617	19.577	1.055	20.632
MAIO	6.069	1.620	1.649	8.948	713	18.999	459	19.458
JUN	6.331	1.677	1.639	9.213	773	19.634	563	20.197
JUL	7.059	1.629	1.601	8.919	654	19.862	871	20.734
AGO	6.403	1.675	1.847	9.134	774	19.833	5.067	24.900
SET	6.009	1.774	1.751	9.041	781	19.355	500	19.855
OUT	6.593	1.815	1.861	10.034	691	20.993	1.718	22.711
NOV	6.384	1.720	1.962	10.380	904	21.350	626	21.976
DEZ	8.764	2.109	1.752	10.334	867	23.825	607	24.431
TOTAL 2000	82.689	20.499	19.536	113.420	8.596	244.739	14.300	259.039
JAN	8.777	1.570	1.533	10.813	893	23.587	1.198	24.785
FEV	5.586	1.850	1.247	8.708	668	18.060	611	18.671
MAR	6.983	1.444	1.805	9.494	830	20.555	539	21.094
ABR	7.938	1.834	1.648	10.156	797	22.373	1.114	23.487
MAIO	7.026	1.670	1.885	10.092	869	21.541	684	22.226
JUN	6.946	1.770	1.686	10.000	749	21.150	749	21.898
JUL	7.741	1.659	1.719	10.265	835	22.218	1.266	23.484
AGO	7.272	1.555	1.807	10.221	872	21.727	1.194	22.921
SET	6.681	1.673	1.487	9.675	892	20.408	695	21.103
OUT	8.160	1.587	1.693	10.650	878	22.969	1.461	24.430
NOV	6.752	1.629	1.428	10.327	794	20.929	618	21.547
DEZ	9.150	1.912	1.096	10.498	812	23.469	723	24.191
TOTAL 2001	89.011	20.154	19.033	120.899	9.889	258.985	10.851	269.836
JAN	12.889	1.356	1.229	11.840	871	28.184	1.677	29.861
FEV	8.253	1.592	1.075	9.670	1.324	21.913	1.049	22.963
MAR	8.202	1.523	1.171	9.836	779	21.510	1.032	22.541
ABR	9.834	1.677	1.210	10.205	779	23.706	1.950	25.656
MAIO	8.212	1.540	1.244	10.403	859	22.259	1.063	23.322
JUN	7.433	1.558	1.228	10.058	811	21.089	1.213	22.303
JUL	9.026	1.431	1.608	12.009	845	24.919	2.117	27.037
AGO	6.930	1.473	1.526	11.570	840	22.339	1.284	23.623
SET	10.448	1.634	1.482	12.463	1.165	27.192	1.407	28.599
OUT	9.882	1.565	1.726	12.703	974	26.850	2.745	29.595
NOV	7.902	1.571	1.439	11.949	830	23.691	1.558	25.249
DEZ	9.627	1.915	1.296	11.347	828	25.013	1.476	26.488
TOTAL 2002	108.640	18.834	16.234	134.053	10.904	288.665	18.573	307.237
JAN	10.238	1.144	1.343	13.119	853	26.698	2.894	29.592
FEV	7.956	1.460	1.338	10.428	697	21.880	1.287	23.167
MAR	7.356	1.310	1.214	10.469	768	21.118	1.225	22.343
ABR	10.108	1.385	1.179	11.234	863	24.769	3.109	27.878
MAIO	9.170	1.346	1.047	11.058	741	23.362	1.076	24.438
JUN	6.759	1.371	1.001	10.604	725	20.459	1.093	21.552
JUL	8.845	1.259	1.120	11.285	1.082	23.591	2.156	25.748
AGO	6.776	1.337	1.058	10.434	984	20.590	1.082	21.672
SET	7.252	1.374	1.260	10.950	1.129	21.965	1.155	23.120
OUT	9.303	1.371	1.201	12.330	1.095	25.300	2.449	27.749
NOV	9.213	1.552	1.145	12.271	1.005	25.187	1.332	26.519
DEZ	9.650	1.736	1.125	12.795	1.168	26.473	1.312	27.786
TOTAL 2003	102.627	16.647	14.031	136.976	11.112	281.394	20.170	301.564
JAN	10.918	1.122	1.035	13.546	1.067	27.688	2.395	30.083
FEV	8.060	1.520	870	11.467	1.110	23.026	1.077	24.103
MAR	8.733	1.344	1.275	11.929	1.431	24.712	1.123	25.836
ABR	9.933	1.591	1.255	12.266	1.313	26.357	2.342	28.699
MAIO	7.516	1.518	1.118	13.014	1.397	24.563	1.176	25.739
JUN	8.209	1.468	1.338	13.615	1.623	26.253	1.371	27.625
JUL	8.996	1.606	1.336	13.014	1.338	26.289	2.723	29.012
AGO	7.671	1.725	1.350	13.044	1.319	25.108	1.422	26.531
SET	8.200	1.622	1.353	13.194	1.626	25.995	1.610	27.605
OUT	9.057	1.322	1.278	13.382	1.323	26.362	3.397	29.759
NOV	6.824	1.668	1.407	12.517	1.439	23.854	2.112	25.967
DEZ	12.259	1.727	1.240	13.807	1.599	30.633	1.987	32.620
TOTAL 2004	106.376	18.233	14.854	154.794	16.583	310.841	22.736	333.577

(*) CPMF, COFINS, PIS/PASEP, CSLL e CIDE-COMBUSTÍVEIS.

(**) Incluído REFIS, PAES e RETENÇÃO NA FONTE - LEI Nº 10.333, ART. 30.

TABELA III-B

ARRECAÇÃO DAS RECEITAS FEDERAIS

PERÍODO: JANEIRO DE 2000 A DEZEMBRO DE 2004

(A PREÇOS DE DEZEMBRO/04 - IGP-DI)

UNIDADE: R\$ MILHÕES

MÊS	I. Renda	IPi (Exceto IPi-Vinculado)	I. Importação e IPi-Vinculado	Contribuições (*)	Outros (**)	Receita Administrada	Demais Receitas	Total Geral
JAN	9.247	1.791	1.605	11.880	740	25.263	1.050	26.313
FEV	7.543	2.014	1.636	10.472	717	22.383	1.267	23.650
MAR	10.254	1.830	1.807	12.486	767	27.144	1.142	28.286
ABR	8.452	2.274	1.634	10.838	755	23.952	1.290	25.243
MAIO	7.376	1.969	2.004	10.876	867	23.093	558	23.651
JUN	7.642	2.024	1.979	11.120	933	23.699	679	24.378
JUL	8.467	1.954	1.920	10.697	784	23.822	1.045	24.867
AGO	7.641	1.999	2.204	10.900	923	23.667	6.047	29.714
SET	7.137	2.108	2.079	10.740	928	22.992	594	23.586
OUT	7.814	2.151	2.205	11.892	819	24.880	2.036	26.916
NOV	7.560	2.038	2.324	12.294	1.070	25.286	741	26.027
DEZ	10.361	2.494	2.071	12.218	1.025	28.169	717	28.886
TOTAL 2000	99.495	24.646	23.469	136.412	10.328	294.351	17.165	311.516
JAN	10.386	1.858	1.815	12.795	1.057	27.910	1.417	29.327
FEV	6.618	2.192	1.478	10.316	792	21.396	723	22.119
MAR	8.238	1.703	2.129	11.200	979	24.250	636	24.885
ABR	9.314	2.152	1.934	11.917	935	26.251	1.307	27.558
MAIO	8.241	1.959	2.211	11.838	1.019	25.268	803	26.071
JUN	8.072	2.057	1.959	11.621	870	24.579	870	25.449
JUL	8.970	1.922	1.992	11.895	967	25.746	1.467	27.214
AGO	8.411	1.798	2.089	11.821	1.009	25.128	1.380	26.508
SET	7.719	1.933	1.718	11.179	1.031	23.579	803	24.382
OUT	9.370	1.823	1.944	12.229	1.009	26.375	1.678	28.053
NOV	7.749	1.869	1.639	11.852	912	24.021	710	24.730
DEZ	10.551	2.205	1.264	12.105	936	27.062	833	27.896
TOTAL 2001	103.638	23.472	22.170	140.768	11.514	301.564	12.628	314.191
JAN	14.912	1.569	1.421	13.698	1.007	32.607	1.941	34.547
FEV	9.565	1.845	1.246	11.207	1.535	25.397	1.216	26.613
MAR	9.552	1.773	1.364	11.456	907	25.052	1.201	26.253
ABR	11.465	1.956	1.411	11.898	908	27.637	2.273	29.911
MAIO	9.489	1.779	1.438	12.020	993	25.719	1.228	26.947
JUN	8.478	1.776	1.401	11.471	925	24.051	1.384	25.435
JUL	10.207	1.618	1.818	13.580	955	28.180	2.395	30.574
AGO	7.706	1.638	1.697	12.865	934	24.840	1.428	26.268
SET	11.401	1.783	1.617	13.599	1.271	29.671	1.535	31.206
OUT	10.483	1.660	1.831	13.476	1.033	28.482	2.912	31.394
NOV	8.159	1.622	1.486	12.337	857	24.461	1.609	26.070
DEZ	9.882	1.966	1.330	11.647	850	25.675	1.515	27.190
TOTAL 2002	121.298	20.985	18.060	149.254	12.175	321.771	20.637	342.409
JAN	10.518	1.176	1.380	13.477	876	27.427	2.973	30.399
FEV	8.172	1.500	1.375	10.710	716	22.473	1.322	23.794
MAR	7.524	1.340	1.242	10.708	785	21.598	1.253	22.851
ABR	10.395	1.425	1.212	11.553	888	25.474	3.197	28.671
MAIO	9.553	1.402	1.091	11.519	772	24.337	1.121	25.457
JUN	7.080	1.436	1.048	11.107	760	21.430	1.145	22.575
JUL	9.302	1.324	1.178	11.868	1.138	24.810	2.268	27.078
AGO	7.106	1.402	1.110	10.943	1.032	21.594	1.135	22.729
SET	7.585	1.437	1.318	11.454	1.181	22.974	1.208	24.183
OUT	9.716	1.432	1.255	12.877	1.143	26.423	2.557	28.980
NOV	9.609	1.619	1.195	12.798	1.048	26.268	1.389	27.658
DEZ	10.056	1.809	1.172	13.333	1.217	27.588	1.368	28.955
TOTAL 2003	106.615	17.302	14.574	142.347	11.558	292.396	20.935	313.331
JAN	11.373	1.168	1.078	14.111	1.111	28.842	2.495	31.337
FEV	8.357	1.576	902	11.889	1.151	23.875	1.117	24.991
MAR	9.014	1.387	1.316	12.312	1.477	25.506	1.160	26.666
ABR	10.173	1.629	1.285	12.562	1.345	26.994	2.398	29.392
MAIO	7.626	1.540	1.134	13.204	1.417	24.921	1.193	26.114
JUN	8.281	1.481	1.350	13.735	1.638	26.483	1.383	27.867
JUL	9.054	1.616	1.344	13.098	1.346	26.459	2.740	29.199
AGO	7.673	1.725	1.350	13.048	1.319	25.116	1.423	26.539
SET	8.190	1.620	1.352	13.179	1.624	25.964	1.609	27.572
OUT	9.039	1.320	1.275	13.354	1.320	26.307	3.390	29.697
NOV	6.801	1.663	1.402	12.475	1.434	23.774	2.105	25.879
DEZ	12.259	1.727	1.240	13.807	1.599	30.633	1.987	32.620
TOTAL 2004	107.839	18.453	15.029	156.772	16.780	314.873	22.999	337.872

(*) CPMF, COFINS, PIS/PASEP, CSLL e CIDE-COMBUSTÍVEIS.

(**) Incluído REFIS, PAES e RETENÇÃO NA FONTE - LEI Nº 10.333, ART. 30.

TABELA IV

CONVERSÃO DE DEPÓSITOS JUDICIAIS EM RENDA DA UNIÃO

PERÍODO: JANEIRO DE 2000 A DEZEMBRO DE 2004

(A PREÇOS CORRENTES)

UNIDADE: R\$ MILHARES

MÊS	COFINS/ FINSOCIAL	IRPJ	PIS/PASEP	CSLL	TOTAL
JAN	30.426	3.423	12.735	8.923	55.507
FEV	35.842	2.515	9.921	3.008	51.286
MAR	16.938	19.162	14.007	3.139	53.246
ABR	28.646	3.144	3.164	2.435	37.389
MAIO	18.625	11.699	13.011	18.955	62.289
JUN	65.660	9.212	14.663	13.522	103.057
JUL	14.885	1.220	35.944	20.615	72.664
AGO	36.463	1.359	6.059	13.036	56.917
SET	24.905	9.245	4.350	8.630	47.130
OUT	9.088	1.892	4.642	4.368	19.990
NOV	24.007	1.459	1.459	6.264	33.189
DEZ	12.256	1.680	7.611	3.250	24.797
TOTAL 2000	317.739	66.012	127.566	106.145	617.462
JAN	27.105	626	3.954	4.393	36.078
FEV	19.901	1.154	2.611	1.636	25.302
MAR	48.021	458	2.817	3.664	54.961
ABR	33.299	2.019	5.039	3.607	43.965
MAIO	78.653	839	5.726	2.986	88.204
JUN	17.181	5.820	8.976	2.215	34.192
JUL	35.400	2.529	3.031	3.698	44.658
AGO	23.545	3.543	9.193	7.350	43.632
SET	12.862	15.367	9.223	18.043	55.495
OUT	25.092	5.563	5.519	17.256	53.429
NOV	30.427	966	5.222	9.774	46.389
DEZ	10.058	1.221	2.696	1.812	15.787
TOTAL 2001	361.545	40.104	64.008	76.435	542.092
JAN	4.085	1.227	27.179	5.396	37.886
FEV	2.305	355	4.602	390	7.651
MAR	10.125	344	8.147	8.863	27.479
ABR	17.767	3.180	7.587	8.426	36.960
MAIO	16.518	5.371	25.834	6.086	53.809
JUN	13.616	648	1.706	21.841	37.811
JUL	9.086	40.060	2.250	1.750	53.146
AGO	85.507	1.948	3.848	3.361	94.664
SET	27.013	3.025	8.045	10.867	48.951
OUT	7.648	1.064	5.389	8.216	22.318
NOV	8.464	843	1.730	1.896	12.933
DEZ	13.940	28.925	13.507	875	57.248
TOTAL 2002	216.073	86.990	109.826	77.968	490.857
JAN	3.432	340	4.861	688	9.320
FEV	11.587	1.687	1.226	18.364	32.863
MAR	53.364	435	5.731	4.621	64.151
ABR	15.808	2.372	3.320	6.089	27.589
MAIO	11.285	2.512	1.825	6.321	21.943
JUN	55.882	1.149	6.526	2.103	65.660
JUL	37.983	10.516	8.645	10.815	67.959
AGO	7.422	2.350	4.079	11.035	24.886
SET	12.043	3.027	6.967	1.473	23.511
OUT	11.088	3.344	2.870	4.062	21.363
NOV	10.933	968	6.886	10.760	29.547
DEZ	25.656	2.814	8.720	16.546	53.737
TOTAL 2003	256.483	31.514	61.654	92.877	442.528
JAN	6.007	2.101	21.198	996	30.302
FEV	6.148	1.599	11.216	9.180	28.143
MAR	8.243	2.704	11.288	8.040	30.275
ABR	14.524	890	3.245	891	19.550
MAIO	9.912	1.557	2.300	9.716	23.486
JUN	22.658	629	3.742	9.373	36.402
JUL	12.856	2.162	3.635	1.543	20.196
AGO	26.597	3.633	3.898	2.344	36.471
SET	5.132	340	1.669	1.774	8.915
OUT	16.427	699	6.205	1.354	24.686
NOV	15.650	1.196	3.751	2.898	23.494
DEZ	5.564	589	1.874	914	8.941
TOTAL 2004	149.718	18.100	74.020	49.024	290.862

TABELA IV-A

CONVERSÃO DE DEPÓSITOS JUDICIAIS EM RENDA DA UNIÃO

PERÍODO: JANEIRO DE 2000 A DEZEMBRO DE 2004

(A PREÇOS DE DEZEMBRO/04 - IPCA)

UNIDADE: R\$ MILHARES

MÊS	COFINS/ FINSOCIAL	IRPJ	PIS/PASEP	CSLL	TOTAL
JAN	45.663	5.138	19.113	13.392	83.306
FEV	53.723	3.770	14.871	4.508	76.872
MAR	25.332	28.658	20.949	4.695	79.634
ABR	42.663	4.683	4.712	3.626	55.684
MAIO	27.735	17.421	19.376	28.227	92.759
JUN	97.555	13.687	21.785	20.090	153.118
JUL	21.765	1.784	52.558	30.144	106.251
AGO	52.627	1.961	8.745	18.816	82.149
SET	35.863	13.313	6.263	12.428	67.867
OUT	13.068	2.721	6.675	6.281	28.746
NOV	34.412	2.091	2.091	8.979	47.573
DEZ	17.465	2.394	10.846	4.631	35.336
TOTAL 2000	467.870	97.623	187.984	155.817	909.295
JAN	38.405	888	5.602	6.224	51.119
FEV	28.070	1.627	3.683	2.307	35.687
MAR	67.474	644	3.959	5.149	77.225
ABR	46.519	2.821	7.040	5.039	61.418
MAIO	109.429	1.167	7.966	4.154	122.716
JUN	23.781	8.055	12.424	3.066	47.325
JUL	48.353	3.454	4.141	5.052	61.000
AGO	31.937	4.806	12.470	9.970	59.183
SET	17.398	20.786	12.475	24.406	75.064
OUT	33.660	7.462	7.404	23.149	71.675
NOV	40.530	1.286	6.956	13.020	61.792
DEZ	13.311	1.616	3.568	2.398	20.893
TOTAL 2001	498.866	54.612	87.686	103.934	745.099
JAN	5.378	1.615	35.783	7.104	49.881
FEV	3.024	466	6.037	511	10.038
MAR	13.203	449	10.624	11.558	35.834
ABR	22.985	4.114	9.815	10.901	47.815
MAIO	21.324	6.934	33.352	7.857	69.467
JUN	17.504	833	2.194	28.079	48.610
JUL	11.543	50.895	2.859	2.224	67.521
AGO	107.932	2.459	4.857	4.242	119.491
SET	33.854	3.791	10.083	13.619	61.347
OUT	9.461	1.316	6.667	10.164	27.608
NOV	10.163	1.013	2.078	2.277	15.530
DEZ	16.395	34.018	15.886	1.030	67.328
TOTAL 2002	272.767	107.901	140.234	99.565	620.468
JAN	3.947	391	5.591	791	10.720
FEV	13.121	1.910	1.388	20.796	37.215
MAR	59.696	487	6.411	5.169	71.763
ABR	17.514	2.627	3.678	6.746	30.566
MAIO	12.427	2.766	2.009	6.961	24.164
JUN	61.630	1.267	7.197	2.319	72.413
JUL	41.806	11.575	9.515	11.903	74.799
AGO	8.141	2.578	4.474	12.104	27.297
SET	13.108	3.295	7.584	1.603	25.590
OUT	12.033	3.629	3.114	4.408	23.184
NOV	11.825	1.047	7.448	11.638	31.958
DEZ	27.607	3.027	9.383	17.804	57.821
TOTAL 2003	282.855	34.600	67.792	102.244	487.490
JAN	6.415	2.244	22.637	1.064	32.360
FEV	6.526	1.697	11.905	9.744	29.871
MAR	8.709	2.857	11.925	8.494	31.984
ABR	15.287	937	3.415	938	20.577
MAIO	10.380	1.631	2.409	10.175	24.594
JUN	23.560	654	3.892	9.746	37.852
JUL	13.248	2.228	3.746	1.589	20.812
AGO	27.219	3.718	3.989	2.399	37.324
SET	5.235	347	1.702	1.810	9.093
OUT	16.683	710	6.302	1.375	25.070
NOV	15.784	1.206	3.783	2.923	23.696
DEZ	5.564	589	1.874	914	8.941
TOTAL 2004	154.609	18.818	77.578	51.171	302.176

TABELA IV-B

CONVERSÃO DE DEPÓSITOS JUDICIAIS EM RENDA DA UNIÃO

PERÍODO: JANEIRO DE 2000 A DEZEMBRO DE 2004

(A PREÇOS DE DEZEMBRO/04 - IGP-DI)

UNIDADE: R\$ MILHARES

MÊS	COFINS/ FINSOCIAL	IRPJ	PIS/PASEP	CSLL	TOTAL
JAN	55.718	6.269	23.321	16.341	101.649
FEV	65.512	4.597	18.134	5.497	93.741
MAR	30.903	34.961	25.557	5.727	97.149
ABR	52.197	5.730	5.765	4.437	68.128
MAIO	33.711	21.175	23.550	34.308	112.744
JUN	117.751	16.521	26.295	24.250	184.817
JUL	26.103	2.140	63.035	36.154	127.432
AGO	62.802	2.341	10.436	22.454	98.032
SET	42.601	15.815	7.440	14.763	80.618
OUT	15.488	3.225	7.911	7.445	34.068
NOV	40.755	2.477	2.477	10.634	56.342
DEZ	20.649	2.831	12.824	5.475	41.779
TOTAL 2000	564.190	118.080	226.745	187.483	1.096.499
JAN	45.444	1.050	6.629	7.365	60.488
FEV	33.254	1.928	4.363	2.733	42.278
MAR	79.603	760	4.670	6.074	91.108
ABR	54.582	3.310	8.260	5.912	72.065
MAIO	128.359	1.369	9.344	4.873	143.945
JUN	27.636	9.361	14.438	3.563	54.997
JUL	56.032	4.002	4.798	5.854	70.687
AGO	36.936	5.558	14.422	11.531	68.446
SET	20.101	24.015	14.413	28.198	86.727
OUT	38.652	8.569	8.501	26.582	82.305
NOV	46.518	1.476	7.984	14.943	70.921
DEZ	15.349	1.864	4.114	2.765	24.092
TOTAL 2001	582.467	63.262	101.937	120.393	868.060
JAN	6.222	1.868	41.398	8.219	57.707
FEV	3.504	540	6.996	593	11.633
MAR	15.377	523	12.373	13.461	41.734
ABR	26.796	4.796	11.443	12.709	55.744
MAIO	24.639	8.012	38.536	9.078	80.265
JUN	19.963	949	2.502	32.023	55.437
JUL	13.054	57.554	3.233	2.515	76.355
AGO	120.015	2.734	5.401	4.717	132.868
SET	36.940	4.136	11.002	14.861	66.939
OUT	10.037	1.396	7.072	10.781	29.286
NOV	10.493	1.045	2.145	2.351	16.035
DEZ	16.829	34.919	16.307	1.057	69.112
TOTAL 2002	303.870	118.474	158.409	112.364	693.116
JAN	4.055	401	5.743	813	11.013
FEV	13.476	1.962	1.426	21.359	38.223
MAR	61.054	498	6.557	5.287	73.395
ABR	18.012	2.702	3.783	6.938	31.436
MAIO	12.945	2.882	2.093	7.251	25.172
JUN	64.555	1.328	7.539	2.429	75.851
JUL	43.966	12.173	10.007	12.519	78.664
AGO	8.538	2.704	4.692	12.694	28.628
SET	13.710	3.447	7.932	1.677	26.765
OUT	12.567	3.790	3.253	4.604	24.213
NOV	12.333	1.092	7.767	12.138	33.330
DEZ	28.769	3.155	9.778	18.553	60.255
TOTAL 2003	293.982	36.132	70.569	106.262	506.945
JAN	6.682	2.338	23.580	1.108	33.709
FEV	6.766	1.760	12.343	10.103	30.972
MAR	8.988	2.948	12.308	8.767	33.012
ABR	15.656	960	3.498	961	21.074
MAIO	10.531	1.655	2.444	10.323	24.953
JUN	23.767	660	3.926	9.832	38.184
JUL	13.333	2.243	3.770	1.600	20.946
AGO	27.227	3.719	3.990	2.399	37.336
SET	5.229	346	1.700	1.807	9.082
OUT	16.648	709	6.289	1.372	25.017
NOV	15.731	1.202	3.770	2.913	23.617
DEZ	5.564	589	1.874	914	8.941
TOTAL 2004	156.123	19.128	79.492	52.100	306.842

GRÁFICO I-A
ARRECAÇÃO DOS IMPOSTOS E CONTRIBUIÇÕES ADMINISTRADOS PELA SRF
PERÍODO: JANEIRO DE 2001 A DEZEMBRO DE 2004
(A PREÇOS DE DEZEMBRO/04 - IPCA)



GRÁFICO I-B
ARRECAÇÃO DOS IMPOSTOS E CONTRIBUIÇÕES ADMINISTRADOS PELA SRF
PERÍODO: JANEIRO DE 2001 A DEZEMBRO DE 2004
(A PREÇOS DE DEZEMBRO/04 - IGP-DI)



GRÁFICO II-A
ARRECAÇÃO DO I. RENDA, IPI (EXCETO VINCULADO) E CONTRIBUIÇÕES ADMINISTRADAS PELA SRF
PERÍODO: JANEIRO DE 2001 A DEZEMBRO DE 2004
(A PREÇOS DE DEZEMBRO/04 - IPCA)

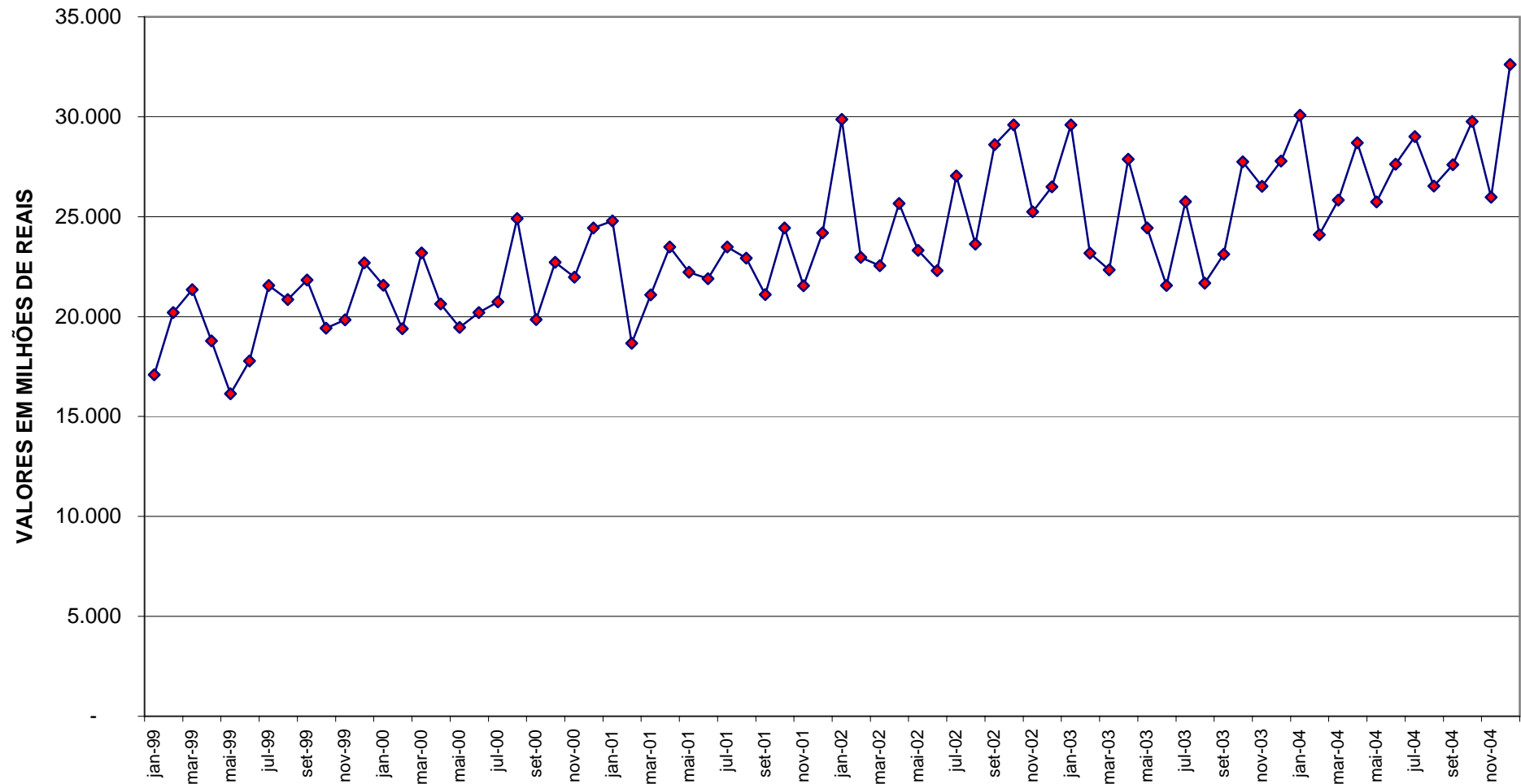

GRÁFICO II-B
ARRECAÇÃO DO I. RENDA, IPI (EXCETO VINCULADO) E CONTRIBUIÇÕES ADMINISTRADAS PELA SRF
PERÍODO: JANEIRO DE 2001 A DEZEMBRO DE 2004
(A PREÇOS DE DEZEMBRO/04 - IGP-DI)

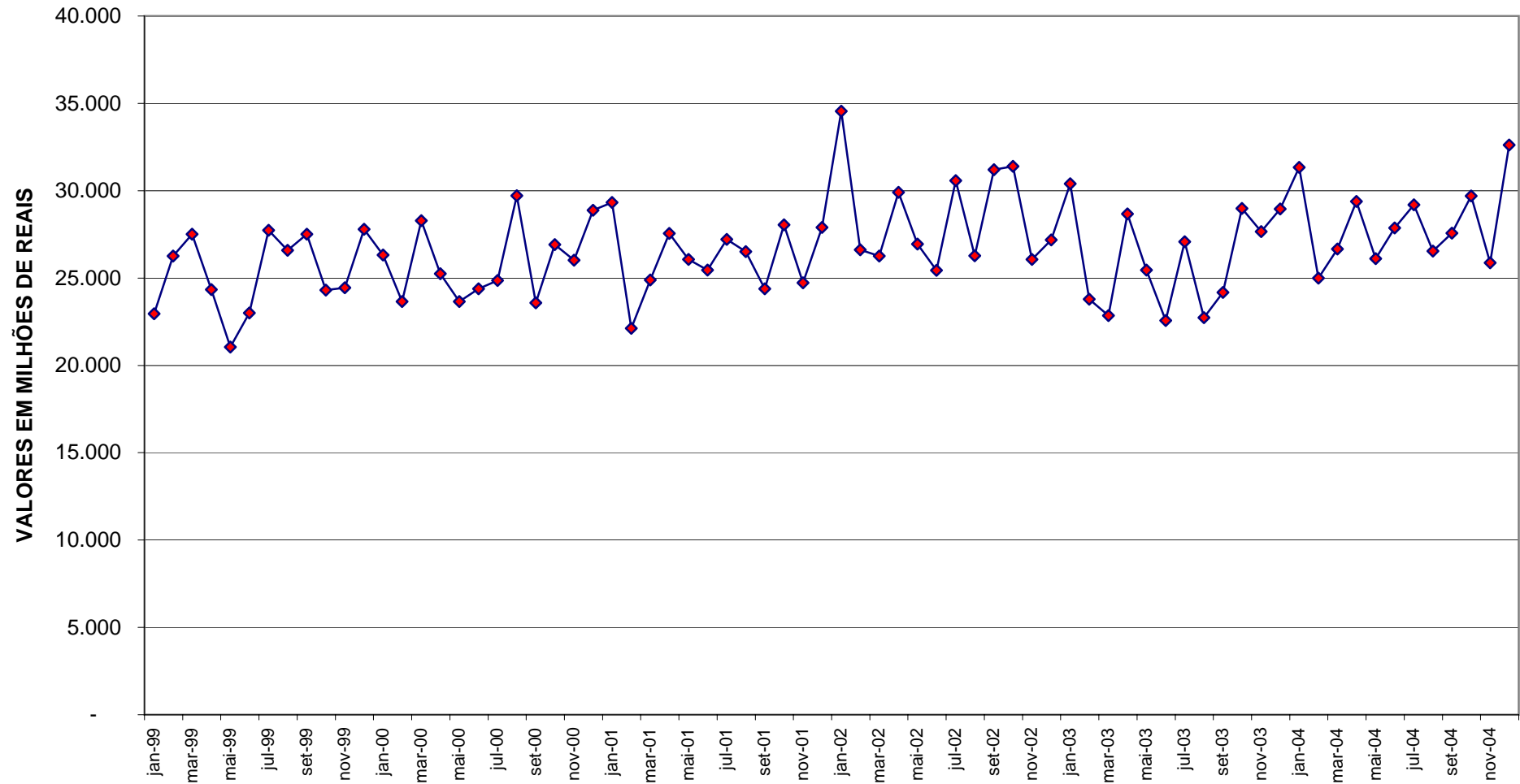
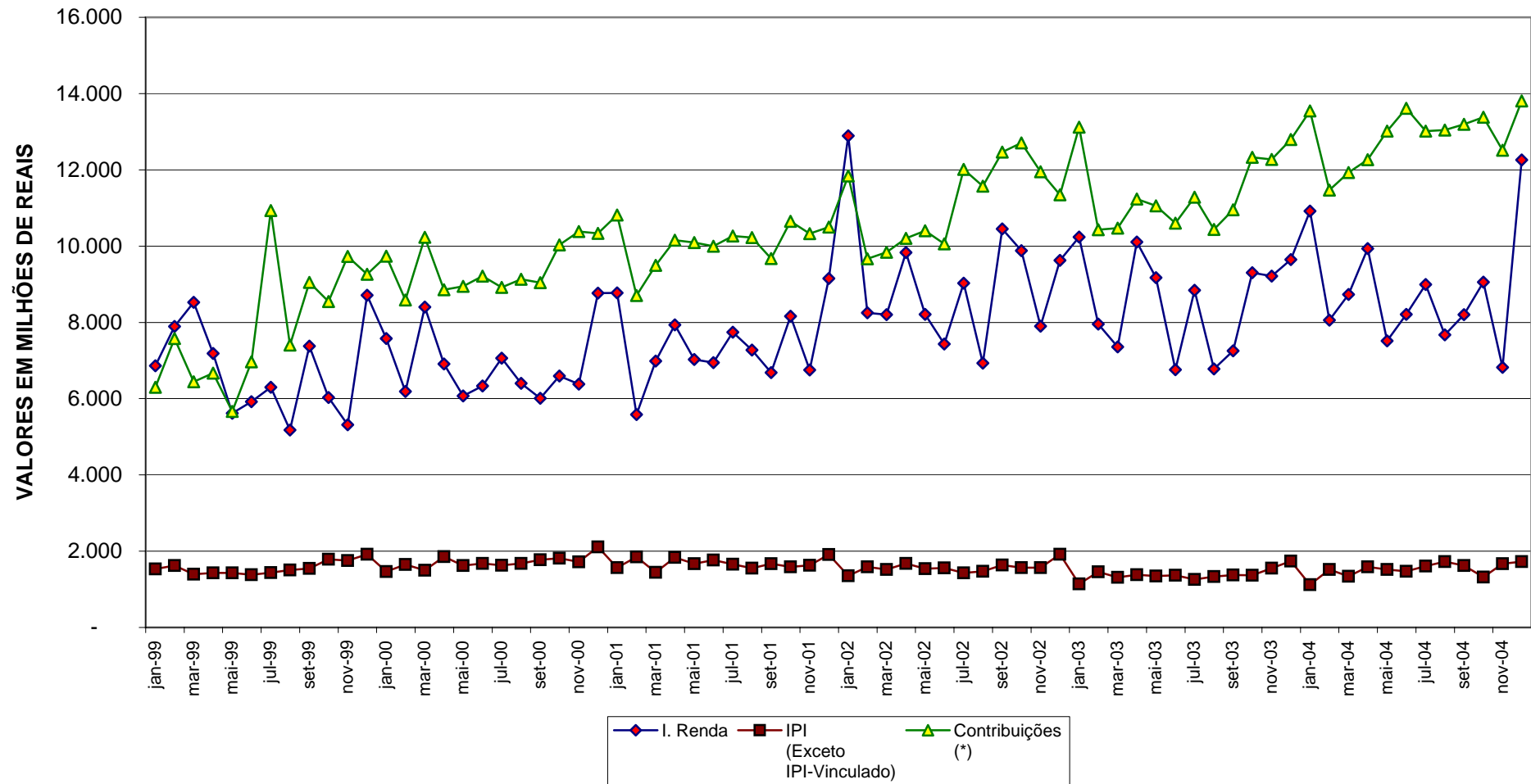