

TAXA?

TRIBUTO?

IMPOSTOS?



Elaboração: Cidadania Fiscal da Receita Federal: gestão nacional, gestão na 5ª região fiscal e representação na Delegacia da Receita Federal em Salvador (BA).

Avaliação didática: NAF UEFS em Feira de Santana (BA) e NAF Unime em Lauro de Freitas (BA).

Sugestões: integrante da equipe da Coordenação Geral de Arrecadação e de Direito Creditório da Receita Federal do Brasil.

Gravações: servidores da Cidadania Fiscal da Receita Federal em cinco delegacias, em cinco regiões fiscais.

Versão out de 2024



Humanos decidem
viver em sociedade



Pessoas escolhidas pela
sociedade aplicam o dinheiro



Para organizar
interesses criam
Estado

Tributos, Estado e
serviços coletivos



O dinheiro vem de
cotização pelos
tributos



Surgem demandas
coletivas: segurança,
estradas, saúde,
escolas

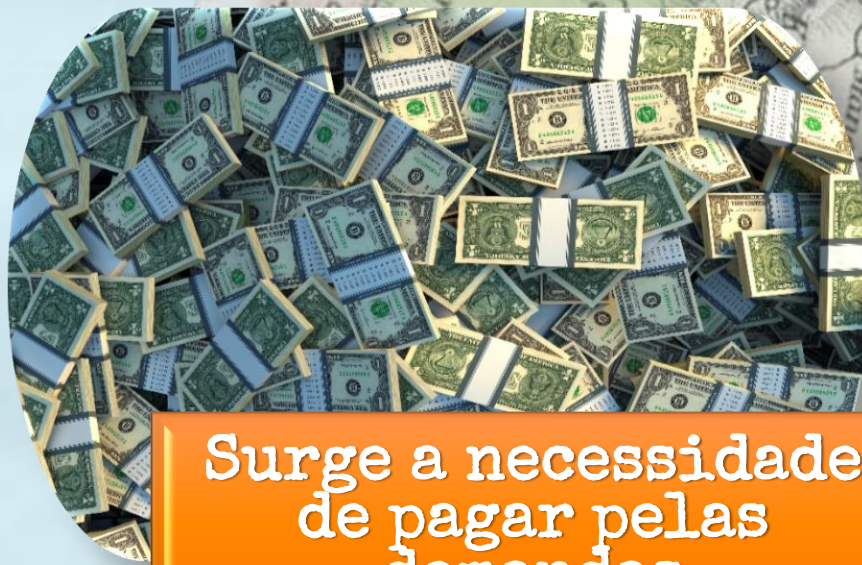

Surge a necessidade
de pagar pelas
demandas

TRIBUTO É...

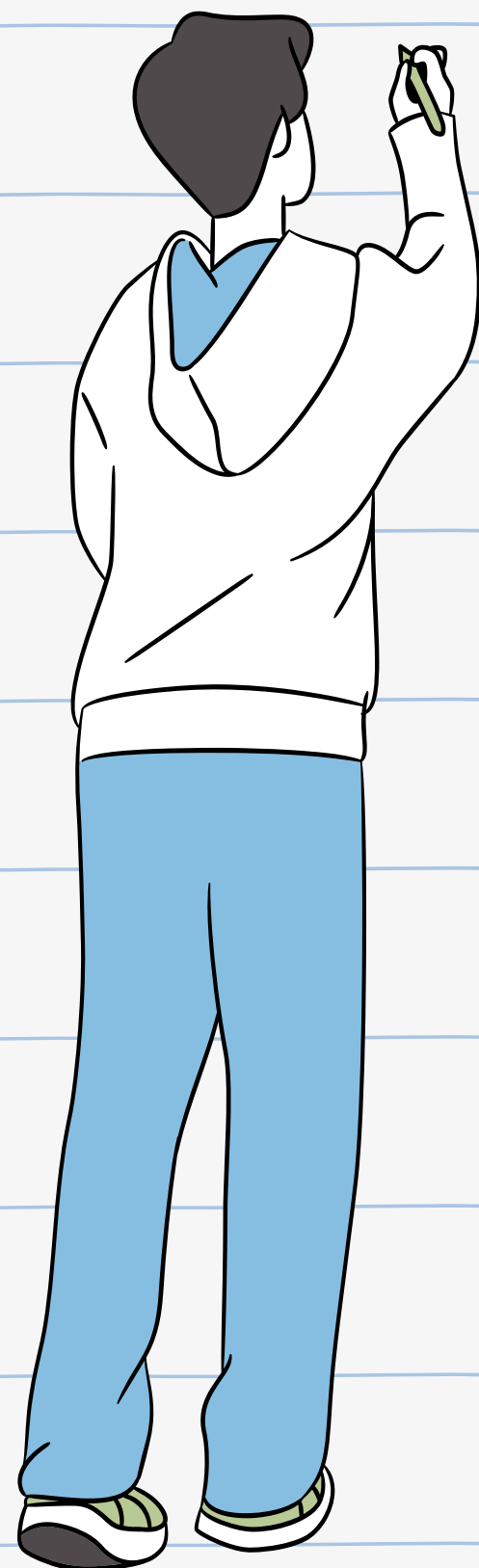

ORIGEM DA PALAVRA

- A palavra tributo vem do latim “*tributum*” e significa “dividir entre as tribos” ou, no contexto atual “repartir entre a sociedade”
- A prática de juntar recursos para dividir entre um grupo social ou, de cobrar e receber impostos, surgiu com a história da humanidade ao sentir a necessidade de criar o Estado.

TRIBUTO...

FINANCIA A VIDA SOCIAL

- É uma porção de dinheiro que a sociedade decidiu, por lei aprovada por seus representantes (deputados, senadores), reservar de cada cidadão e de cada empresa, para colaborar com a soma arrecadada no atendimento a necessidades coletivas

TEM 5 TIPOS

- Imposto é um tipo de TRIBUTO, havendo, além dos impostos, as TAXAS e as CONTRIBUIÇÕES ESPECIAIS, as CONTRIBUIÇÕES DE MELHORIA e os EMPRÉSTIMOS COMPULSÓRIOS.



TRIBUTOS

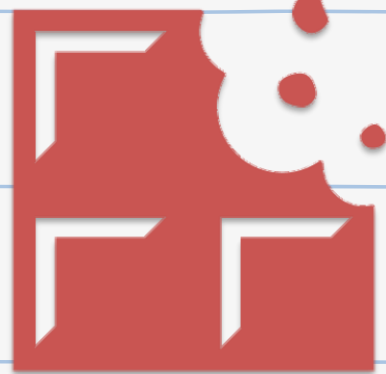

IMPOSTO

É um percentual ou um valor específico



TAXA

É um valor fixo por algo específico que o Estado faça ou entregue



CONTRIBUIÇÃO ESPECIAL

É um valor “carimbado” para se fazer algo específico



CONTRIBUIÇÃO DE MELHORIA

É um valor “carimbado” para realizar uma obra pública com características particulares

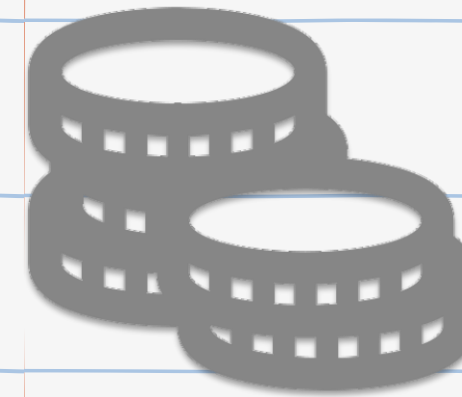

EMPRÉSTIMO CUMPULSÓRIO

Valor tomado de forma obrigatória como empréstimo em caso de calamidade pública e guerra

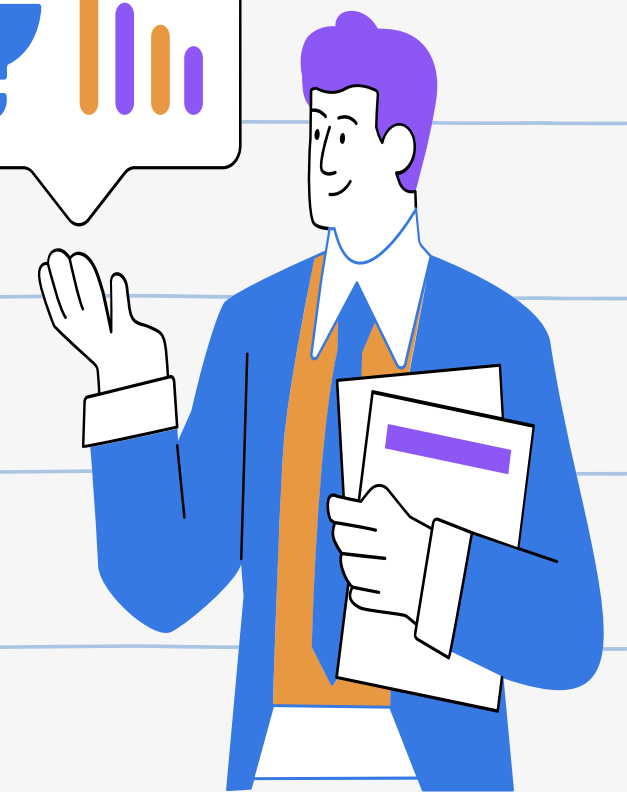

% da renda, % do lucro



Taxa Lixo, Taxa Passaporte



Contribuição para aposentadoria, Contribuição para o sistema S (Sesi, Sesc, Senai, Senar e Senac)



Contribuição para alargamento de avenida, para melhoria em parques e praças públicas



Empréstimo compulsório para esforço de guerra, para atender desastres naturais de grandes proporções

EXEMPLOS DE TRIBUTOS

Imposto de Renda



É um % da renda, para qualquer necessidade coletiva

Taxa de Lixo



É um \$ fixo, para pagar um serviço público específico

Contribuição Social



É um \$, para pagar aposentadoria, auxílios doença dentre outros

Contribuição de Melhoria



É um \$ para pagar obra pública que leva a valorizar imóveis privados

Empréstimo Compulsório



Valor definido em lei para guerra ou desastres naturais

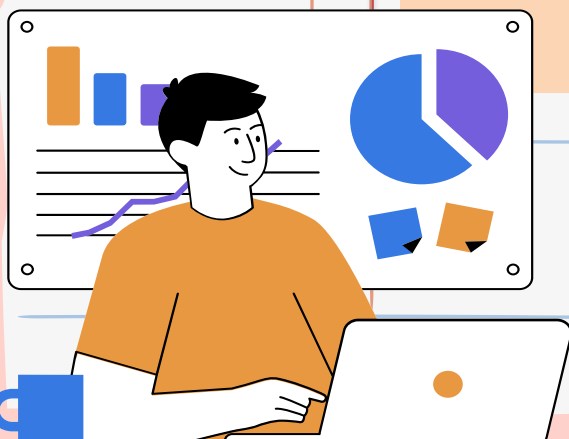

COMO PAGAMOS OS TRIBUTOS?



INCIDE SOBRE PESSOAS E EMPRESAS

- Compras
- Serviços
- Renda
- Imóveis
- Trabalho
- Movimentação Financeira

TIPOS DE TRIBUTOS

- IR. Renda
- ISS. Serviços
- IPI. Indústria
- CSSL. Lucro empresas
- ITR. Imóvel rural
- IPTU. Imóvel urbano
- Contribuição Previdenciária.
Aposentadorias, doença, desemprego, maternidade



QUEM CRIA E APLICA OS TRIBUTOS?

1. POVO VOTA

Escolhe vereadores, deputados (legisladores) e senadores para que eles façam e mudem as leis que criam os tributos

2. LEGISLADORES SÃO ELEITOS

Criam e mudam as leis

RESUMO

3. ADMINISTRAÇÃO DO ESTADO COBRA

A Receita (Federal, Estadual, Municipal e Distrital) cobra e "deposita" nos cofres públicos, os tributos pagos pela sociedade

4. PREFEITOS, GOVERNADORES E PRESIDENTE ELEITOS E GESTORES DE RECURSOS PÚBLICOS

Aplicam os tributos arrecadados da sociedade

PARA ONDE VAI O DINHEIRO DOS TRIBUTOS?

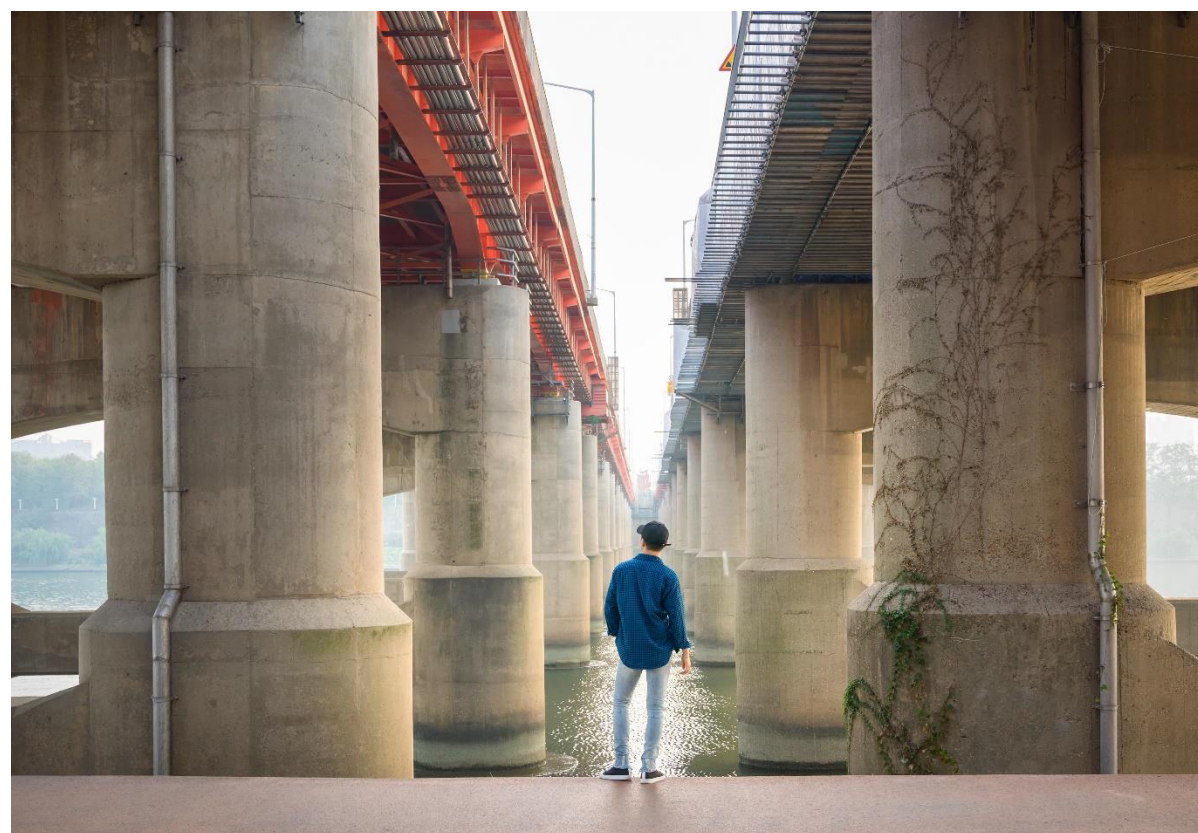

COMO OS TRIBUTOS SÃO REPARTIDOS?



Constituição Federal.
Define a divisão dos
tributos



**Leis podem autorizar a
criação de tributos
para finalidade
específica**



**Orçamentos
aprovados pelo
legislativo definem a
aplicação de tributos
em políticas públicas
escolhidas**



COMO OS TRIBUTOS SÃO REPARTIDOS?

Constituição Federal. Tributo arrecadado com destino definido

Exemplo 1. 100% do ITR para municípios se houver convênio com a União. Se não houver, 50% para municípios

Exemplo 2. 47% do IR, do IPI (e da CBS) e do futuro IMPOSTO SELETIVO, para os FPE e FPM, sendo 3% desse valor para projetos econômicos no Norte, Nordeste e Centro-Oeste

Leis autorizando a criação de tributos para finalidade específica

Exemplo 1. Contribuição para o sistema S: Sesi, Sesc, Senac, Sebrae, Senar dentre outros.

Exemplo 2. Taxas criadas para pagar serviços de coleta de lixo, serviços de esgoto, emissão de passaporte etc.

Orçamentos aprovados pelo legislativo para aplicação em políticas públicas

Exemplo 1. PDDE. Programa Dinheiro Direto na Escola.

Exemplo 2. PRONAF. Programa Nacional de Fortalecimento da Agricultura Familiar



MENOS OU MAIS TRIBUTOS?

SEM TRIBUTOS

- Saúde privada
- Escola pra quem pode pagar
- Vacina a quem pode comprar
- Segurança privada
- Na velhice e doença, cada um por si

COM TRIBUTOS

- SUS
- Escola e universidade públicas
- Polícia pública
- Aposentadoria
- Auxílio doença
- Infraestrutura: portos, ferrovias, pontes etc.



COM OU SEM NOTA FISCAL?

SEM NOTA

O imposto é cobrado na compra

O imposto pago na compra pelo consumidor **NÃO É** pago ao Estado

Como MENOS impostos pagos, **MENOS** saúde, **MENOS** educação, **MENOS** serviços públicos

COM NOTA

O imposto é cobrado na compra

O imposto pago na compra, pelo consumidor, **É** pago ao Estado

Como MAIS impostos pagos, **MAIS** saúde, **MAIS** educação, **MAIS** serviços públicos



ALGUÉM NÃO PAGA TRIBUTO?

- Os deputados e senadores criam leis e essas leis dizem o que é hipótese de se pagar tributos mas, para beneficiar alguma área da economia e da sociedade, se decide que o valor do tributo será ZERO

ISENTO



- A lei maior do país, a lei acima de todas as leis, a CONSTITUIÇÃO, diz que nenhuma lei pode ser criada para fazer determinado setor da sociedade pagar um mais tributos. Exemplo: igrejas e partidos políticos

IMUNE



- Os deputados e senadores criam leis, de acordo com o que permite a Lei Maior, a constituição, e essas leis dizem as hipótese onde ocorrerá a necessidade de se pagar tributo, dizendo quem, como e quanto será pago

PAGA

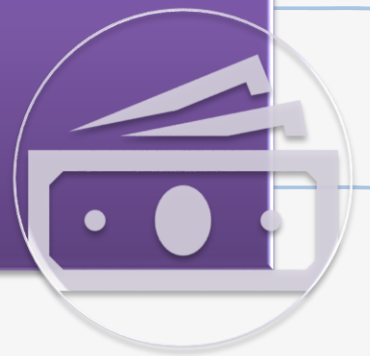



E ESSA REFORMA TRIBUTÁRIA?

O que se busca, em resumo:

Justiça fiscal

- Pagar mais quem tem mais renda

Simplicidade

- Mínima burocracia
- Harmonia dos sistemas tributários da União, dos Estados e dos Municípios

Sintonia Mundial

- Tributar + grandes grupos econômicos. No Brasil são cerca de 300 multinacionais
- Tributar + os super ricos. No Brasil são 0,01% da população (+/- 20 mil pessoas)
- Tributar + grandes heranças acabando com a tributação = para todas heranças

Quais tributos
deixarão de existir?

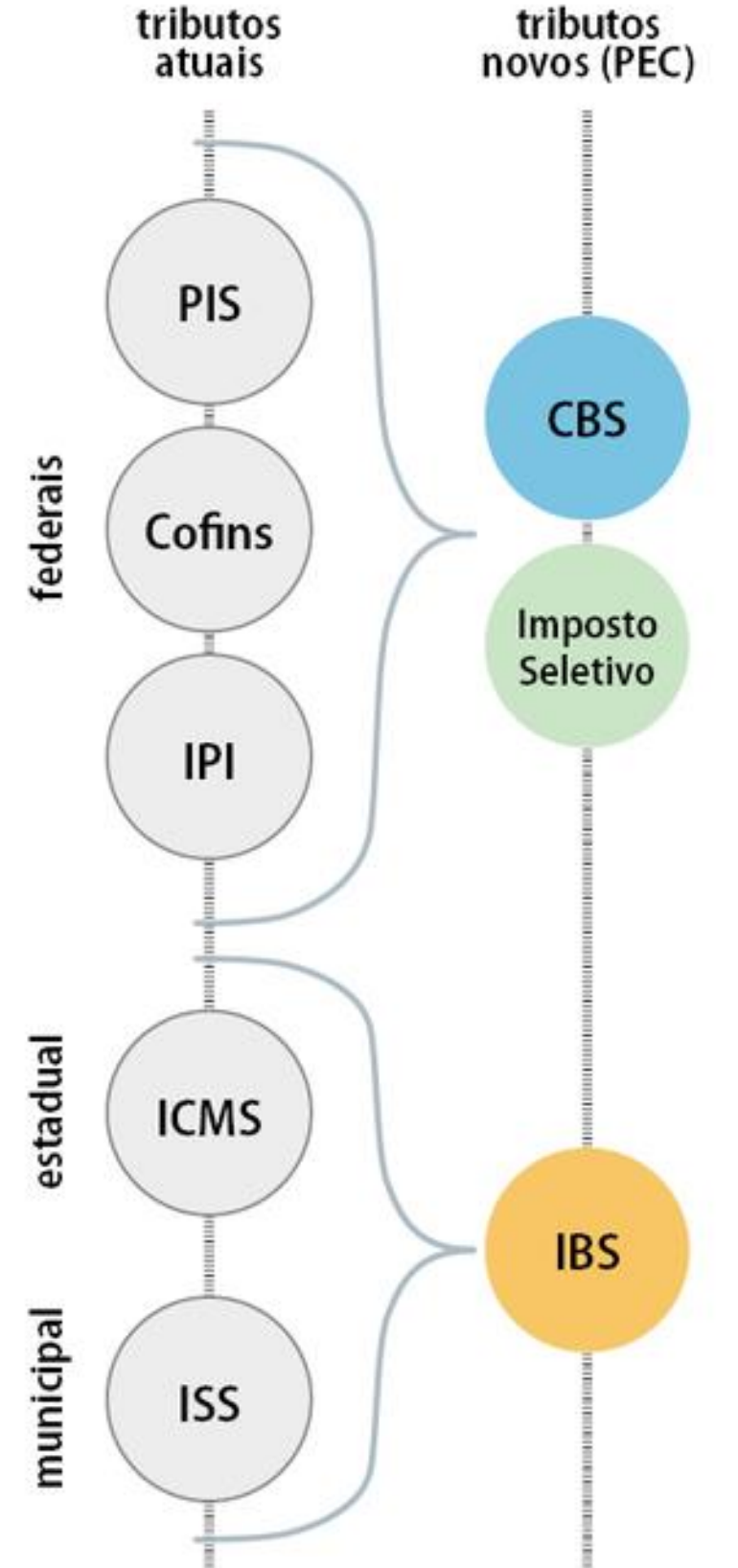

E ESSA REFORMA TRIBUTÁRIA?

Quando os novos impostos valerão?

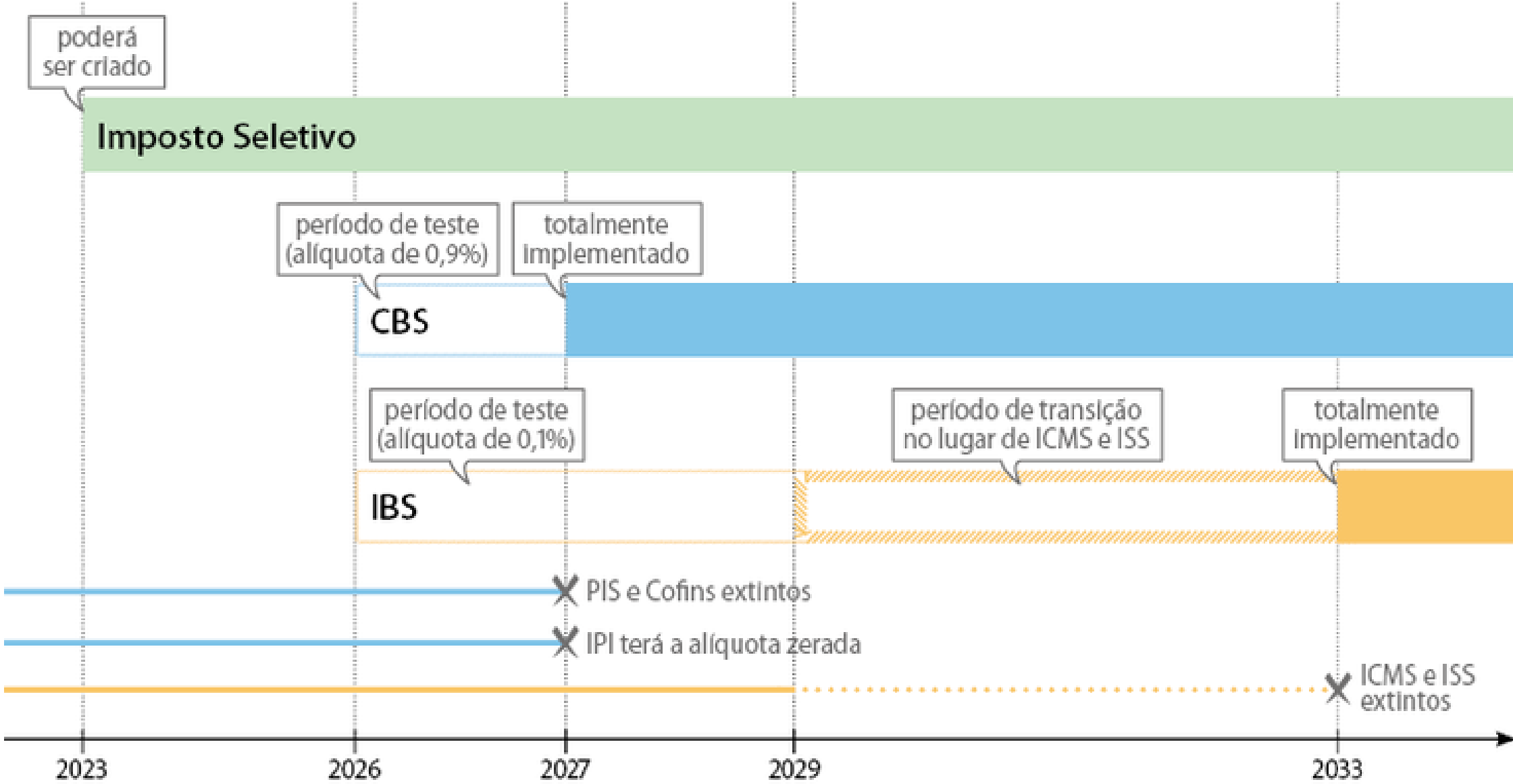

E ESSA REFORMA TRIBUTÁRIA?

fenafisco.org.br/20/09/2024/reforma-tributaria-video-mostra-como-precos-podem-cair-mesmo-com-i

FENAFISCO ▾ NOTÍCIAS ▾ PUBLICAÇÕES ▾ PARLAMENTAR ▾ AGENDA

Reforma tributária: vídeo mostra como preços podem cair, mesmo com imposto maior

Eduardo Fleury, consultor do Banco Mundial, mostra como novo sistema desonera empresas ao eliminar resíduo de tributos

Por Cecilia Araújo — Em sexta-feira, 20th setembro, 2024

Compartilhar

146

Um vídeo elaborado pelo advogado e economista Eduardo Fleury, consultor do Banco Mundial, mostra como a [reforma tributária](#) pode desonerar alguns bens e serviços, mesmo que a alíquota prevista no novo sistema seja maior que a dos impostos atuais, que serão extintos.

No exemplo, a alíquota do tributo sobre o consumo passa de 20% no sistema atual para 26,9% após a reforma —percentual que chegou a ser estimado pelo governo. Mas o preço final ao consumidor cai 4,82%. Nesse caso, **há redução da carga tributária bruta de 25% para 21,2% do preço final.**

A queda na carga e no preço ocorre por causa da eliminação dos resíduos tributários que existem hoje na cadeia produtiva.

Fonte: Folha de SP

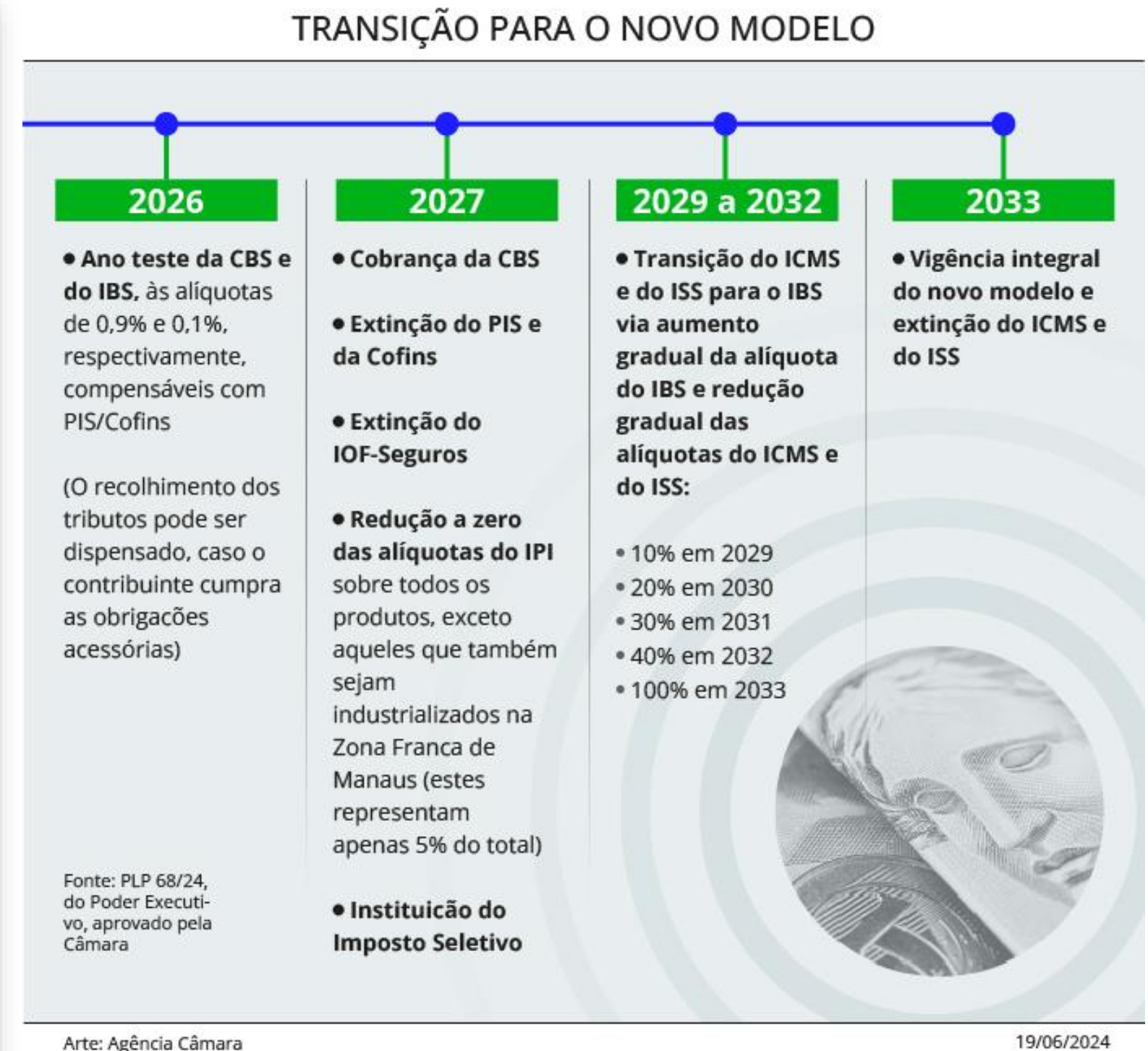

E ESSA REFORMA TRIBUTÁRIA?

MINISTÉRIO DA FAZENDA

O CASHBACK

da Reforma Tributária é uma medida inovadora!

Venha conhecer mais →



Exemplo de cashback para família de baixa renda*

	consumo	alíquota	alíquota com cashback	devolução
cesta básica	R\$ 511	0	0	0
cesta estendida	R\$ 354	10,6%	8,5%	R\$ 7,51
demaís alimentos	R\$ 280	26,5%	21,2%	R\$ 14,88
contas de energia, água, gás de cozinha	R\$ 545	26,5%	14,2%	R\$ 67,20
bens sujeitos ao Imposto Seletivo	R\$ 62	26,5%	26,5%	R\$ 0,00
bens e serviços com alíquota reduzida	R\$ 643	7,1%	5,7%	R\$ 9,17
demaís bens e serviços	R\$ 2.505	26,5%	21,2%	R\$ 132,96
total	R\$ 4.901	20,1%	15,7%	R\$ 231,72

*considera alterações feitas pela Câmara no **PLP 68/24**, exceto cesta básica

Fonte: Ministério da Fazenda

E ESSA REFORMA TRIBUTÁRIA?

MINISTÉRIO DA FAZENDA

O CASHBACK

da Reforma Tributária é uma medida inovadora!

Venha conhecer mais →



CASHBACK

- 100% da CBS. Botijão 13kg
- 50% da CBS. Conta de luz, água, esgoto e gás canalizado
- 20% da CBS e do IBS sobre os demais produtos

Benefício direto para a famílias:

- com renda mensal até 50% do valor do salário-mínimo; e,
- que façam parte do Cadastro Único do Governo Federal

Estados podem, por lei, aumentar os % da CBS em até 100%

Imposto
novo

E ESSA REFORMA TRIBUTÁRIA?

Imposto Seletivo

Será apurado mensalmente e incidirá uma única vez sobre produtos **prejudiciais à saúde e ao meio ambiente**:



Ficarão isentos:

- Veículos que atendam a critérios de sustentabilidade ambiental;
- Vendidos a pessoas com deficiências e taxistas (até R\$ 200 mil).

Fonte: Projeto de Lei Complementar 68/24

Como funciona um imposto do tipo IVA

CBS e
IBS

Etapa 1

O produtor rural cobra pelo algodão o valor de R\$ 40 e sobre esse valor é adicionado o IVA* de R\$ 10. O valor final da venda é de R\$ 50.

IVA pago: **R\$ 10**

QTD.	DESCRIÇÃO	VL ITEM R\$
01	SACO DE ALGODÃO	40,00
IVA DEVIDO:		10,00
TOTAL:		50,00

Etapa 2

A tecelagem compra o algodão e produz um tecido precificado em R\$ 68. Ao valor final é somado o IVA de R\$ 17. Mas nesse caso, como já foram pagos R\$ 10 de IVA na etapa anterior de produção no campo, a tecelagem pode abater esse valor e pagar apenas R\$ 7 de imposto.

IVA pago: $17 - 10 =$ **R\$ 7**

QTD.	DESCRIÇÃO	VL ITEM R\$
01	TECIDO	68,00
IVA DEVIDO:		17,00
TOTAL:		85,00

Etapa 3

A fábrica de roupas transforma o tecido em uma camisa. O valor dessa camisa é de R\$ 104, o IVA calculado é de R\$ 26,00, do qual podem ser abatidos R\$ 17.

IVA pago: $26 - 17 =$ **R\$ 9**

QTD.	DESCRIÇÃO	VL ITEM R\$
01	CAMISA	104,00
IVA DEVIDO:		26,00
TOTAL:		130,00

Etapa 4

A loja compra a camisa por R\$ 130 e cobra R\$ 152. Somando-se o IVA de R\$ 38, o valor da camisa será de R\$ 190 para o consumidor final.

IVA pago: $38 - 26 =$ **R\$ 12**

QTD.	DESCRIÇÃO	VL ITEM R\$
01	CAMISA	152,00
IVA DEVIDO:		38,00
TOTAL:		190,00

Obs.: Foi usada uma alíquota hipotética de 25%.

IVA total

Somando-se os valores de IVA efetivamente pagos, obtemos o mesmo valor de R\$ 38 cobrados do consumidor na etapa final:

$$10 + 7 + 9 + 12 = \text{R\$ } 38$$

E ESSA REFORMA
TRIBUTÁRIA?

*IVA: Imposto sobre Valor Agregado, que, pela reforma será desdobrado. Serão extintos cinco tributos – ISS, ICMS, IPI, Cofins e a Contribuição para o PIS – e autorizada a instituição de dois, sendo um com receita destinada à União (Contribuição sobre Bens e Serviços – CBS) e outro com receita compartilhada entre Estados e Municípios (Imposto sobre Bens e Serviços – IBS).
Fonte: Ministério da Fazenda. Os valores foram alterados em relação ao modelo original.

agência **senado**

E ESSA REFORMA TRIBUTÁRIA?

MINISTÉRIO DA FAZENDA

DESCOMPLICANDO O **#ECONOMÊS**

A Reforma Tributária permite que você saiba exatamente a **alíquota paga em cada compra!**

Arraste para o lado >>>

Contribuinte vai saber quanto paga de tributos

- Em todas as compras
- Maior transparência
- Favorece maior controle social





Somos tod@s parte dessa Receita!

"Uma sociedade evoluída tem um olhar generoso sobre o outro." Autor desconhecido



Receita Federal

Receita Federal

3329

MINISTÉRIO DA ECONOMIA