

# VERDADEIRO OU FALSO?

Se “todo mundo” diz, é verdade?

**Elaboração:** Cidadania Fiscal da Receita Federal: gestão nacional, gestão na 5ª região fiscal e representação na Delegacia da Receita Federal em Salvador (BA).

**Avaliação didática:** NAF UEFS em Feira de Santana (BA) e NAF Unime em Lauro de Freitas (BA).

**Sugestões:** integrante da equipe da Coordenação Geral de Arrecadação e de Direito Creditório da Receita Federal do Brasil.

**Gravações:** servidores da Cidadania Fiscal da Receita Federal em cinco delegacias, em cinco regiões fiscais.

Versão out de 2024

Se "todo mundo" diz, é verdade?





# O QUE AFETA A CARGA TRIBUTÁRIA?

## TRIBUTO X LEIS



OS TRIBUTOS SÃO A DECISÃO DO POVO, POR  
MEIO DAS LEIS APROVADAS POR SEUS  
REPRESENTANTES!

O QUE SE DECIDIU COLOCAR NAS LEIS PODE  
FAZER O TRIBUTO SER MAIOR OU MENOR  
PARA QUEM TEM MAIOR OU MENOR RENDA





# COLOCAR CPF NA NOTA FISCAL

## BOM X RUIM

### Vantagens do CPF na nota:

- O imposto que se paga na compra não fica para a empresa vendedora do produto, mas sim vai para os cofres públicos para investir na coletividade;
- Caso precise trocar ou pedir assistência técnica, ou provar algo, a nota fiscal é documento comprobatório;
- Vários estados dão prêmios para reduzir a sonegação de empresas que cobram os tributos nas vendas mas ficam com o dinheiro para si (apropriação indébita):
  - Redução de IPVA
  - Prêmios em dinheiro
  - Ajudas extras para projetos sociais

### Desvantagens do CPF a nota:

- Zero



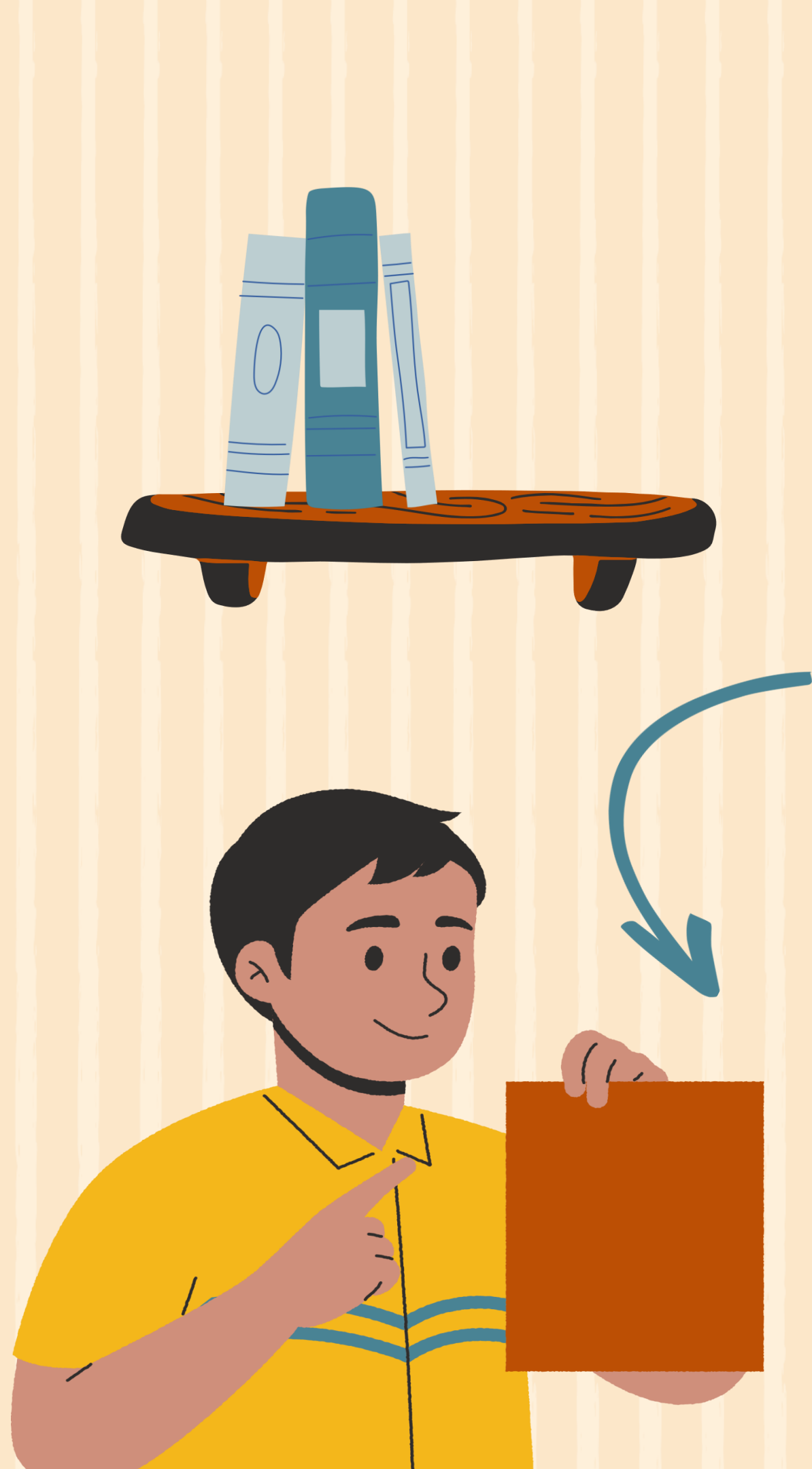

# GANHO EXTRA AO CONTRIBUINTE QUE INFORMA E PEDE A NOTA FISCAL...

2 sorteios mensais de R\$150,00 e outros prêmios do Estado

## Nota Fiscal Gaúcha

### CPF NA NOTA?

*A inclusão do CPF no documento fiscal é obrigação da empresa!*

Lei 14.020/12 e Decreto 50.199/13  
[www.notafiscalgaucha.rs.gov.br](http://www.notafiscalgaucha.rs.gov.br)

*A inclusão do CPF pode ser dispensada pelo adquirente.*

GOVERNO DO ESTADO RIO GRANDE DO SUL  
SECRETARIA DA FAZENDA

## NOTA PREMIADA BAHIA

**CADASTRE-SE NO SITE, PEÇA SEMPRE A NOTA COM CPF E CONCORRA A PRÊMIOS DE ATÉ R\$ 1 MILHÃO\***

[www.notapremiadabahia.ba.gov.br](http://www.notapremiadabahia.ba.gov.br)



EMPRESAS  
PAGAM  
MUITO X OU  
PAGAM  
POUCO  
IMPOSTO?

Indústria  
produz

- Paga os tributos e inclui o valor pago na venda dos produtos

Comércio  
vende

- Paga os tributos e inclui o valor pago na venda dos produtos

Consumidor  
compra

- Paga o produto com **TODOS OS TRIBUTOS** incluídos
- Se pede a Nota Fiscal, obriga o comerciante a realmente recolher (pagar) para os cofres públicos o tributo que o consumidor pagou



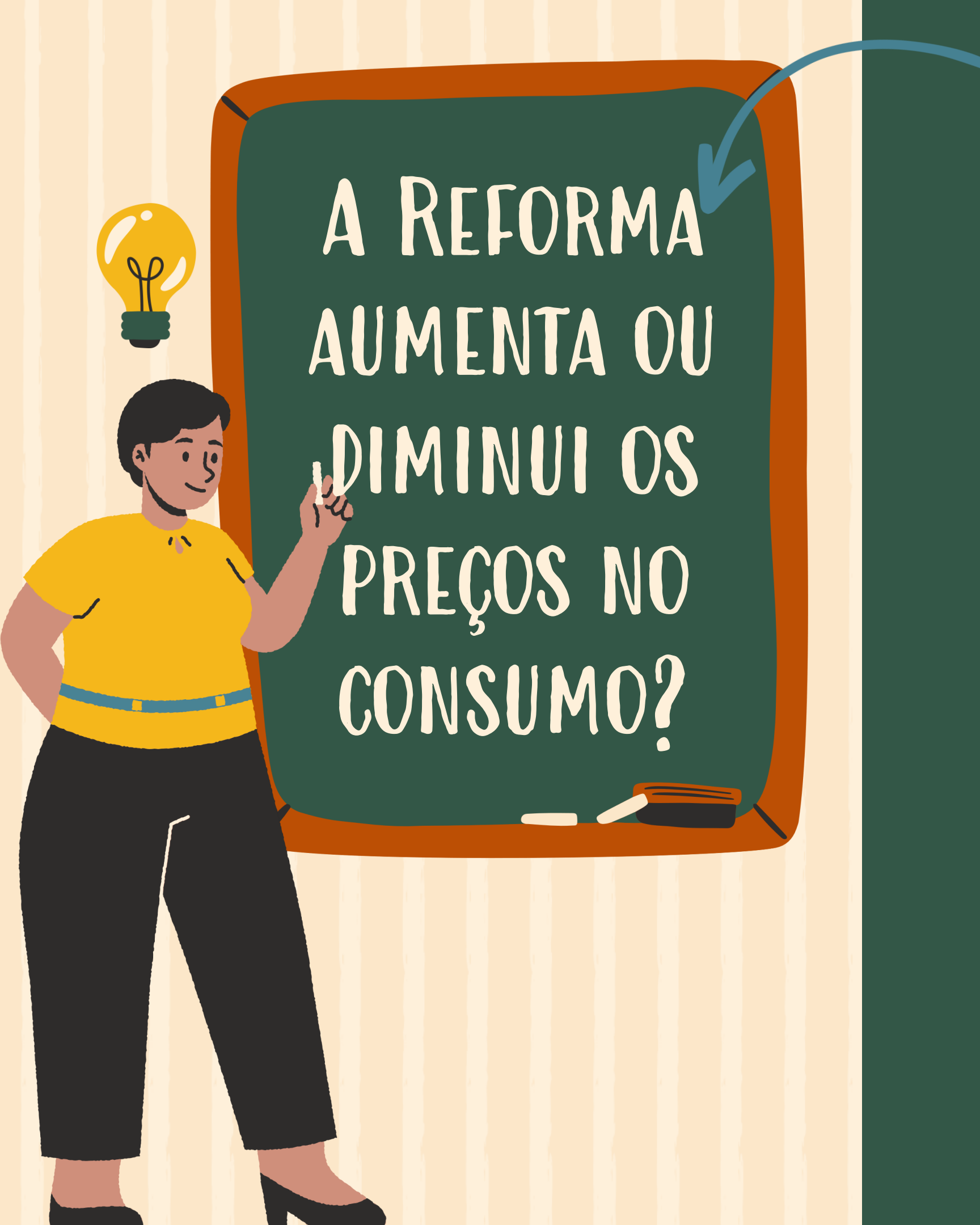

Efeitos ao longo de 8 anos 2026 a 2033







fenafisco.org.br/20/09/2024/reforma-tributaria-video-mostra-com

FENAFISCO ▾ NOTÍCIAS ▾ PUBLICAÇÕES ▾ PARLAMENTAR ▾ AGENDA

## Reforma tributária: vídeo mostra como preços podem cair, mesmo com imposto maior

Eduardo Fleury, consultor do Banco Mundial, mostra como novo sistema desonera empresas ao eliminar resíduo de tributos

Por Cecilia Araújo — Em sexta-feira, 20th setembro, 2024

Compartilhar      

146

Um vídeo elaborado pelo advogado e economista Eduardo Fleury, consultor do Banco Mundial, mostra como a [reforma tributária](#) pode desonerar alguns bens e serviços, mesmo que a alíquota prevista no novo sistema seja maior que a dos impostos atuais, que serão extintos.

No exemplo, a alíquota do tributo sobre o consumo passa de 20% no sistema atual para 26,9% após a reforma —percentual que chegou a ser estimado pelo governo. Mas o preço final ao consumidor cai 4,82%. Nesse caso, **há redução da carga tributária bruta de 25% para 21,2% do preço final.**

**A queda na carga e no preço ocorre por causa da eliminação dos resíduos tributários que existem hoje na cadeia produtiva.**

Fonte: Folha de SP

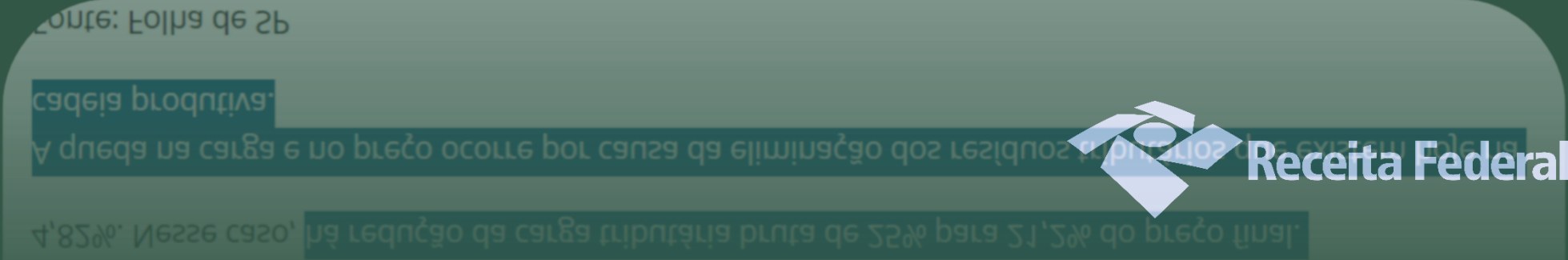



# Como funciona um imposto do tipo IVA

CBS e  
IBS

## Etapa 1

O produtor rural cobra pelo algodão o valor de R\$ 40 e sobre esse valor é adicionado o IVA\* de R\$ 10. O valor final da venda é de R\$ 50.

IVA pago: **R\$ 10**

QTD.	DESCRIÇÃO	VL ITEM R\$
01	SACO DE ALGODÃO	40,00
IVA DEVIDO:		10,00
TOTAL:		50,00

## Etapa 2

A tecelagem compra o algodão e produz um tecido precificado em R\$ 68. Ao valor final é somado o IVA de R\$ 17. Mas nesse caso, como já foram pagos R\$ 10 de IVA na etapa anterior de produção no campo, a tecelagem pode abater esse valor e pagar apenas R\$ 7 de imposto.

IVA pago:  $17 - 10 =$  **R\$ 7**

QTD.	DESCRIÇÃO	VL ITEM R\$
01	TECIDO	68,00
IVA DEVIDO:		17,00
TOTAL:		85,00

## Etapa 3

A fábrica de roupas transforma o tecido em uma camisa. O valor dessa camisa é de R\$ 104, o IVA calculado é de R\$ 26,00, do qual podem ser abatidos R\$ 17.

IVA pago:  $26 - 17 =$  **R\$ 9**

QTD.	DESCRIÇÃO	VL ITEM R\$
01	CAMISA	104,00
IVA DEVIDO:		26,00
TOTAL:		130,00

## Etapa 4

A loja compra a camisa por R\$ 130 e cobra R\$ 152. Somando-se o IVA de R\$ 38, o valor da camisa será de R\$ 190 para o consumidor final.

IVA pago:  $38 - 26 =$  **R\$ 12**

QTD.	DESCRIÇÃO	VL ITEM R\$
01	CAMISA	152,00
IVA DEVIDO:		38,00
TOTAL:		190,00

Obs.: Foi usada uma alíquota hipotética de 25%.

## IVA total

Somando-se os valores de IVA efetivamente pagos, obtemos o mesmo valor de R\$ 38 cobrados do consumidor na etapa final:

$$10 + 7 + 9 + 12 = \text{R\$ } 38$$

E ESSA REFORMA  
TRIBUTÁRIA?

\*IVA: Imposto sobre Valor Agregado, que, pela reforma será desdobrado. Serão extintos cinco tributos – ISS, ICMS, IPI, Cofins e a Contribuição para o PIS – e autorizada a instituição de dois, sendo um com receita destinada à União (Contribuição sobre Bens e Serviços – CBS) e outro com receita compartilhada entre Estados e Municípios (Imposto sobre Bens e Serviços – IBS).  
Fonte: Ministério da Fazenda. Os valores foram alterados em relação ao modelo original.

agência **senado**



# A RECEITA PROTEGE O COMÉRCIO EXTERIOR E PUNE

QUEM TRAZ PRODUTOS PROIBIDOS, EXPONDO A RISCOS A SOCIEDADE

QUEM TRAZ DROGAS E OUTROS PRODUTOS PREJUDICIAIS À SAÚDE E SEGURANÇA PÚBLICAS

QUEM ULTRAPASSA O QUE A LEI PERMITE EM QUANTIDADE, VALOR E TIPO DE PRODUTO, SEM PAGAR TRIBUTO

QUEM COMPRA PRODUTOS PROTEGIDOS POR PATENTE E MARCA, PREJUDICANDO O COMÉRCIO E A INDÚSTRIA DO BRASIL

QUEM COMPRA PARA VENDER SEM PAGAR IMPOSTOS E PREJUDICA A CONCORRÊNCIA DOS QUE PAGAM SEUS IMPOSTOS

RECEITA FEDERAL  
FACILITA  
COMPRAS NO  
EXTERIOR  
OBSERVANDO AS  
LEIS





# RECEITA FEDERAL APREENDE CERCA DE R\$ 3 MILHÕES EM COCAÍNA EM CAIXA MISTERIOSA NO AEROPORTO DO GALEÃO/RJ

CÃES DE FARO KAVALO E DAX  
PARTICIPARAM DO TRABALHO  
DE IDENTIFICAÇÃO DA DROGA

 Receita Federal

QUEM TEME A  
RECEITA FEDERAL  
NAS VIAGENS  
INTERNACIONAIS?



 Receita Federal





APREENSÕES DA  
RECEITA FEDERAL  
PROTEGEM A SAÚDE DA  
POPULAÇÃO E DAS  
EMPRESAS  
BRASILEIRAS





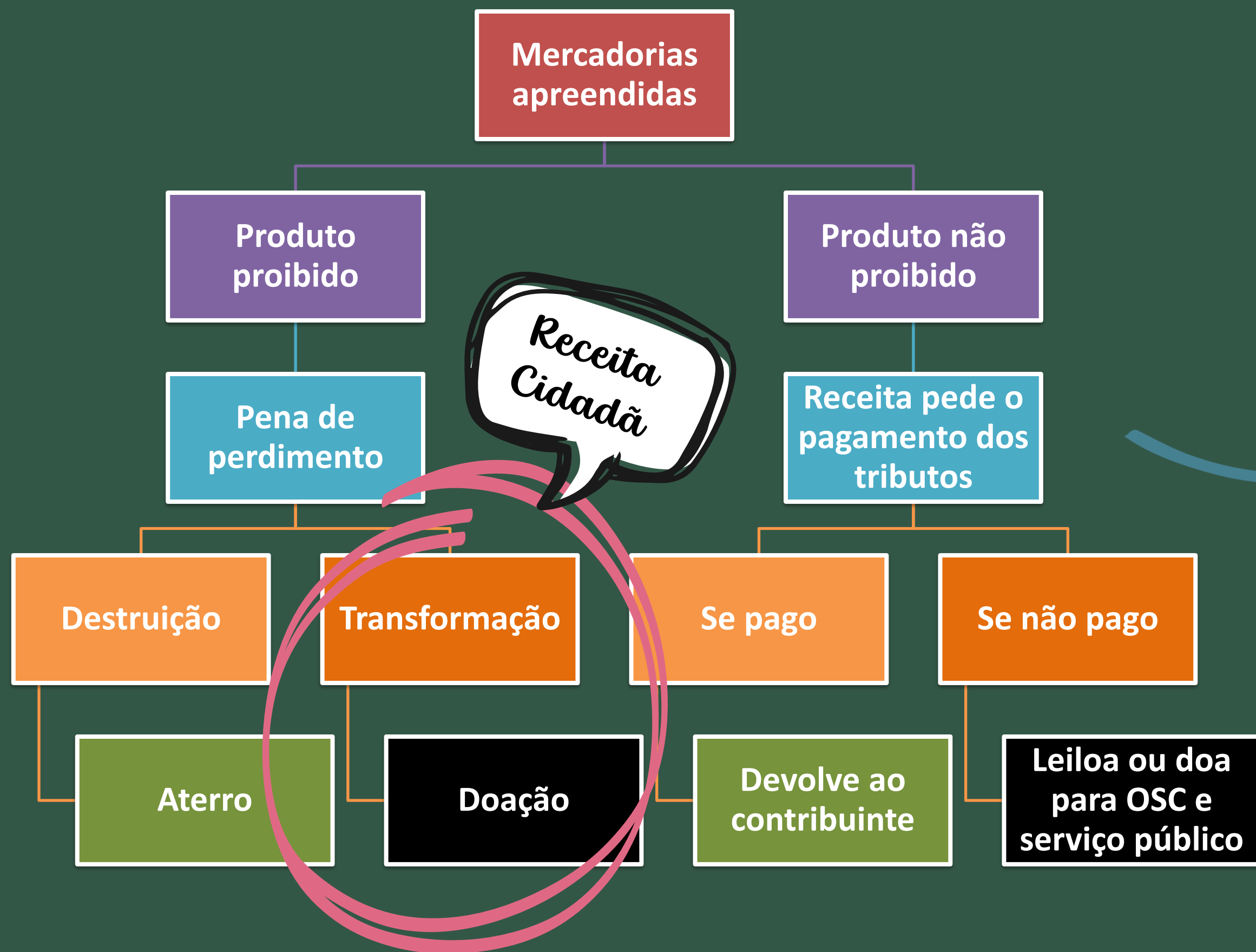

E AS  
MERCADORIAS  
APREENDIDAS? O  
QUE É FEITO COM  
ELAS?







# MERCADORIAS APREENDIDAS. DOAR E TRANSFORMAR PRA DOAR



## Cola tóxica

- Tijolos
- Tubetes para plantio de mudas
- Tintas ecológicas



## TV BOX

- Mini computador
- Identificador biométrico



## Cigarros eletrônicos

- Bateria
- Luminária Led
- Desodorizador



## Bebidas e perfumes

- Álcool 70
- Álcool em gel
- Geleia (vinho)



## Cigarros e Tabacos

- Adubo,
- inseticida,
- construção civil,
- energia



## Vestuários e tênis falsificados

- Reuso

...há uma porta que se abre lá no fundo, pouco falada, mas fundamental: a educação. Cidadania não é trabalhada dentro das salas de aula. A compreensão dos cidadãos de seus direitos e deveres é muito rasa. A interpretação de texto é outra falha grave no ensino brasileiro. Os alunos saem da escola sem entender redação básica, o que facilita a difusão de notícias enganosas.

Barreiras sociais e econômicas impedem a população de acessar informações, mesmo dentro das escolas. Não há incentivo à leitura.

Apesar de estar inserida na Base Nacional Curricular Comum Brasileira, a educação midiática ainda é pouca adotada, mas seria o melhor caminho para deter o vírus da desinformação no seu estágio inicial.



***Luis Gustavo de Azevedo, jornalista pela PUC-RS***

Texto em [https://clp.org.br/fake-news-o-caminho-da-educacao-na-desinformacao/?utm\\_source=Google\\_Grants&utm\\_medium=cpc&utm\\_campaign=Grupo\\_Fake\\_News&gad\\_source=1&gclid=CjwKCAjw0t63BhAUEiwA5xP54VL\\_zHVslUjhz169rtOhN2XEtawPh7Tqvul9FJI5oahtqMfqULsEyBoCpyQQAvD\\_BwE](https://clp.org.br/fake-news-o-caminho-da-educacao-na-desinformacao/?utm_source=Google_Grants&utm_medium=cpc&utm_campaign=Grupo_Fake_News&gad_source=1&gclid=CjwKCAjw0t63BhAUEiwA5xP54VL_zHVslUjhz169rtOhN2XEtawPh7Tqvul9FJI5oahtqMfqULsEyBoCpyQQAvD_BwE)







# Somos tod@s parte dessa Receita!

"Uma sociedade evoluída tem um olhar generoso sobre o outro." Autor desconhecido



Receita Federal

Receita Federal

3329

MINISTÉRIO DA ECONOMIA