

Carga Tributária no Brasil 2020

Análise por Tributos e Bases de Incidência

Ministério da
Economia



Receita Federal

CETAD - Centro de Estudos
Tributários e Aduaneiros

Julho/2021

MINISTRO DA ECONOMIA

Paulo Roberto Nunes Guedes

SECRETÁRIO ESPECIAL DA RECEITA FEDERAL DO BRASIL

José Barroso Tostes Neto

SUBSECRETÁRIO-GERAL DA SECRETARIA ESPECIAL DA RECEITA FEDERAL DO BRASIL

Décio Rui Pialarissi

CHEFE DO CENTRO DE ESTUDOS TRIBUTÁRIOS E ADUANEIROS

Claudemir Rodrigues Malaquias

COORDENADOR DE ESTUDOS ECONÔMICO-TRIBUTÁRIOS E ADUANEIROS

Roberto Name Ribeiro

Estudos Tributários**Carga Tributária no Brasil – 2020 (Análise por Tributo e Bases de Incidência)****Equipe Técnica**

Alessandro Aguirres Corrêa

André Luiz Barbosa

André Rogério Vasconcelos

Eduardo Nakama

Filipe Nogueira da Gama

Irailson Calado Santana

José Geraldo Gangana

Rafael Costa

Ricardo de Andrade Nascimento

É autorizada a reprodução total ou parcial do conteúdo desta publicação, desde que citada a fonte.

Esplanada dos Ministérios, BL. P

Edifício Sede do Ministério da Fazenda, 6º andar, sala 602

Brasília – DF CEP - 70.048-900

Brasil

Tel.: (061) 3412-2633 / 3412-2634

Apresentação

O Estudo da Carga Tributária no Brasil de 2020 não apresenta mudanças metodológicas significativas em relação aos anos anteriores, mantendo-se, basicamente, as mesmas codificações e classificações de tributos.

Na apuração da Carga Tributária, busca-se aferir o fluxo de recursos financeiros direcionado da sociedade para o Estado e que apresente características econômicas de tributo, independentemente de sua denominação ou natureza jurídica. Portanto, na análise de pertinência ou não de inclusão de uma receita no cômputo da Carga Tributária Bruta (CTB), o juízo econômico prevalece sobre o jurídico. Em geral, consideram-se no cálculo da CTB os pagamentos compulsórios (definidos em lei) realizados por pessoas físicas ou jurídicas, inclusive as de direito público, para o Estado, excluindo-se aqueles que configurem sanção, penalidade ou outros acréscimos legais.

Nota Introdutória

Para uma interpretação adequada dos dados apresentados, em especial no que se refere à distribuição da carga por bases de incidência, recomenda-se a leitura dos anexos que integram este trabalho, a saber:

Anexo C - Notas Metodológicas; e

Anexo D - Regras Gerais de Classificação e Agregação dos Tributos.

Adota-se, no enfoque econômico, codificação numérica de quatro níveis, que representam as Categorias, Subcategorias, Itens e Subitens, conforme ilustrado a seguir.

Estrutura da Codificação da CTB segundo Bases de Incidência

Classificação	Descrição	Exemplo
6 Categorias	Principal nível de agregação referente à base de incidência do tributo. O primeiro dígito à esquerda do código identifica a categoria.	2000 (Tributos sobre a Folha de Salários)
17 Subcategorias	Os dois primeiros dígitos à esquerda identificam a subcategoria.	2100 (Previdência Social)
7 Itens	Desdobramento da subcategoria. Os dois dígitos finais identificam o item.	2110 (Empregador)
74 Subitens	O subitem é a unidade básica da informação utilizada na agregação. Não deve ser confundido com o tributo (um único tributo pode ser dividido em vários subitens).	2110-01 (Contribuição para o INSS-Patronal)

SUMÁRIO

1. Considerações Iniciais	1
2. Fatores Condicionantes.....	1
3. Série Histórica da Carga Tributária.....	1
4. Análise por Ente Federativo	2
5. Análise por Tributos – Enfoque Orçamentário	3
6. Análise por Base de Incidência - Enfoque Econômico	4
7. Comparação Internacional.....	6

ANEXOS

A	Tabelas: Análise por Tributos – Enfoque Orçamentário.....	11
TRIB 00	RT por Tributo e Competência - 2019 e 2020 (R\$ milhões, p.p. do PIB e %)	12
TRIB 01A	RT por Tributo e Competência – 2016 a 2020 (R\$ milhões)	13
TRIB 01B	RT por Tributo e Competência – 2016 a 2020 (p.p. do PIB)	14
TRIB 01C	RT por Tributo e Competência – 2016 a 2020 (% do Total)	15
TRIB 02	RT por Tributo e Variações em Valor e em Pontos Percentuais - 2019 e 2020.....	16
B	Tabelas: Análise por Bases de Incidência – Enfoque Econômico	17
INC 00	RT por Base de Incidência- 2019 e 2020 (R\$ milhões, p.p. do PIB e %).	18
INC 01-A	RT por Base de Incidência e Nível de Governo - 2020 (R\$ milhões)	19
INC 01-B	RT por Base de Incidência e Nível de Governo – 2020 (p.p. do PIB)	20
INC 02-A	Série Histórica - RT por Base de Incidência - 2016 a 2020 (R\$ milhões)	21
INC 02-B	Série Histórica - RT por Base de Incidência – 2016 a 2020 (p.p. do PIB)	22
INC 02-C	Série Histórica - RT por Base de Incidência – 2016 a 2020 (% do Total)	23
INC 03	RT por Bases de Incidência – Detalhe da Agregação (R\$ milhões)	24
C	Notas Metodológicas.....	27
D	Regras Gerais de Classificação e Agregação dos Tributos.....	30

1. CONSIDERAÇÕES INICIAIS

Em 2020, a Carga Tributária Bruta (CTB)¹ atingiu 31,58% do PIB contra 32,45% em 2019, indicando **variação negativa de 0,87 pontos percentuais** (Tabela 01). Essa variação resultou da combinação dos encolhimentos, em termos reais, de 4,1% do Produto Interno Bruto e de 6,6% da arrecadação tributária nos três níveis de governo².

Tabela 01
Carga Tributária Bruta – 2019 e 2020

R\$ bilhões		
Componentes	2019	2020
Produto Interno Bruto	7.407,02	7.447,86
Arrecadação Tributária Bruta	2.403,95	2.352,33
Carga Tributária Bruta	32,45%	31,58%

Fonte: RFB e IBGE

2. FATORES CONDICIONANTES

O PIB no ano de 2020 apresentou encolhimento real de 4,1% em relação ao ano anterior, alcançando R\$ 7,45 trilhões (valores correntes)³.

Esse resultado decorreu do decréscimo tanto do valor adicionado a preços básicos (encolhimento de 3,9%) quanto dos impostos sobre produtos líquidos e subsídios (encolhimento de 4,9%). No caso do valor adicionado, apesar de a atividade agropecuária ter apresentado crescimento de 2%, os resultados da Indústria e dos serviços encolheram, respectivamente, 3,5% e 4,5%.

A arrecadação, por sua vez, no comparativo com 2019, registra queda em relação ao PIB, acarretando a redução da carga tributária² em 0,87 pontos percentuais, a qual tem a tributação sobre bens e serviços como principal responsável.

3. SÉRIE HISTÓRICA DA CARGA TRIBUTÁRIA

¹ A Carga Tributária Bruta é definida como a razão entre a arrecadação de tributos e o PIB a preços de mercado, ambos considerados em termos nominais.

² Variação real da arrecadação calculada com base no deflator implícito do PIB que, em 2020, foi de 4,81%.

³ Fonte: IBGE. Sistema de Contas Nacionais Trimestrais – SCNT. Tabelas Completas. Acum. em 4 Trimestres e Valores Correntes. Acesso em 06/07/2021. Disponível em <https://www.ibge.gov.br/estatisticas/economicas/contas-nacionais/9300-contas-nacionais-trimestrais.html?=&t=resultados>.

Depois de quatro anos consecutivos de aumento, a carga tributária no Brasil registrou queda em 2019. Em 2020, seguindo na mesma linha do ano anterior, a carga tributária alcançou 31,58% do PIB (queda de 0,87 p.p.).

O gráfico a seguir apresenta a evolução da Carga Tributária brasileira em percentual do PIB para o período de 2002 a 2020.

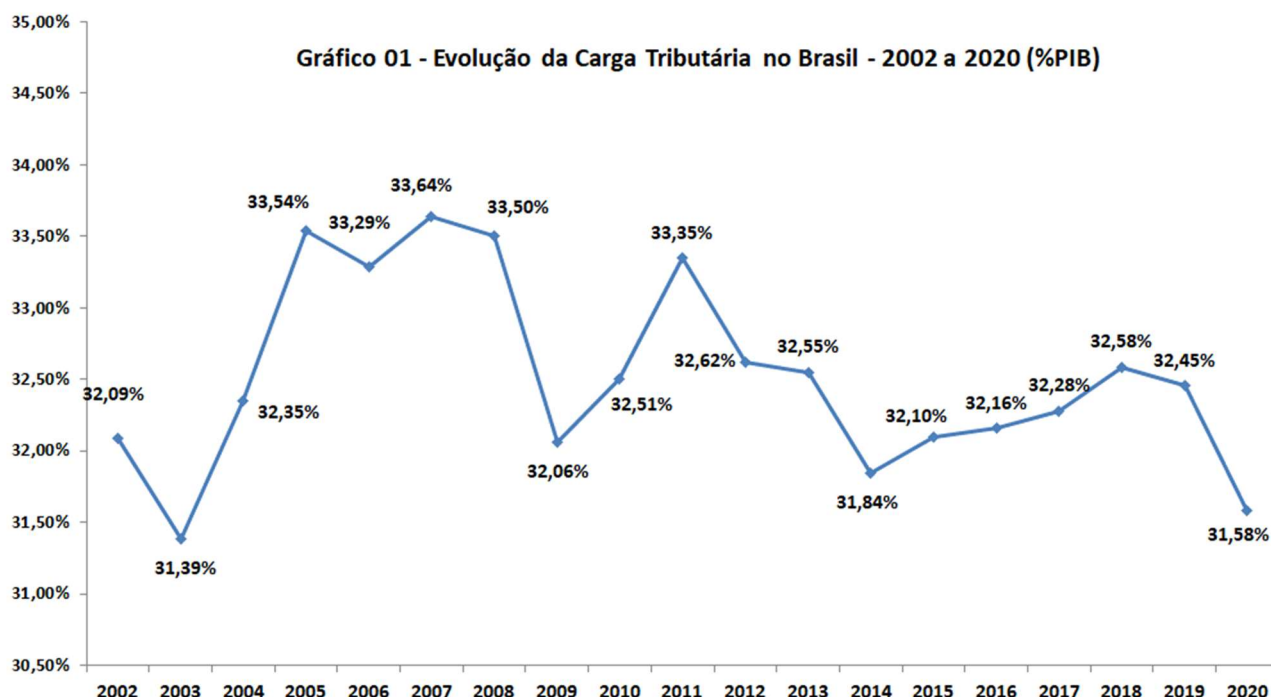

4. ANÁLISE POR ENTE FEDERATIVO

A tabela abaixo apresenta a distribuição da Carga Tributária entre os três níveis da Federação. No ano de 2020, em relação a 2019, observa-se que a União e os Municípios reduziram, respectivamente, em 0,87 e 0,13 pontos percentuais as suas participações no total da carga tributária (em relação ao PIB), ao passo que os Estados aumentaram a sua - tendo como referência o mesmo indicador - em 0,12 pontos percentuais. Em relação à arrecadação total, as participações da União e dos Municípios foram reduzidas, respectivamente, em 0,89 e 0,21 pontos percentuais, enquanto os Estados apresentaram aumento de 1,10 pontos percentuais no mesmo indicador.

Tabela 02
Carga Tributária por Ente Federativo

Entidade Federativa	2019			2020			Variação			
	Arrecadação [R\$ milhões]	% do PIB	% da Arrecad.	Arrecadação [R\$ milhões]	% do PIB	% da Arrecad.	Arrecadação [R\$ milhões]		p.p. do PIB	p.p. da Arrecad.
							Nominal	Real ⁽¹⁾		
União	1.614.697,64	21,80%	67,17%	1.559.032,50	20,93%	66,28%	-55.665,14	-133.257,80	-0,87	-0,89
Estados	622.477,26	8,40%	25,89%	635.111,41	8,53%	27,00%	12.634,15	-17.278,36	0,12	1,10
Municípios	166.771,39	2,25%	6,94%	158.188,02	2,12%	6,72%	-8.583,37	-16.597,40	-0,13	-0,21
Total	2.403.946,30	32,45%	100,00%	2.352.331,93	31,58%	100,00%	-51.614,37	-167.133,57	-0,87	0,00

(1) Foi usado o deflator implícito do PIB para corrigir a arrecadação de 2019.

Do ponto de vista da tendência anual, observa-se, claramente, a tendência de queda da participação da União na arrecadação total, que saiu de 69,98% em 2011 para 66,28% em 2020. Em contrapartida, a tendência de elevação da participação dos Estados se acentuou no último ano, enquanto a participação dos Municípios interrompeu sua tendência de elevação, passando à estabilidade – considerando-se os últimos 3 anos da série - conforme indica a tabela 03 abaixo.

Tabela 03

Série Histórica - Evolução da Participação dos Entes Federativos na Arrecadação Total - 2002 a 2020

Ente Federativo	2011	2012	2013	2014	2015	2016	2017	2018	2019	2020
União	69,98%	69,05%	68,93%	68,46%	68,32%	68,60%	68,16%	67,80%	67,17%	66,28%
Estados	24,49%	25,16%	25,29%	25,47%	25,45%	25,25%	25,57%	25,65%	25,89%	27,00%
Municípios	5,54%	5,80%	5,78%	6,07%	6,24%	6,14%	6,27%	6,54%	6,94%	6,72%
Total	100,00%	100,00%	100,00%	100,00%	100,00%	100,00%	100,00%	100,00%	100,00%	100,00%

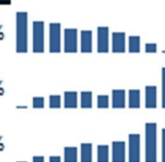

5. ANÁLISE POR TRIBUTOS - ENFOQUE ORÇAMENTÁRIO

Dentre os tributos federais, aqueles que mais contribuíram para a queda da carga tributária em 2020 (0,87 pontos percentuais do PIB), em relação ao ano de 2019, foram as Contribuições para o PIS/Pasep e a Cofins, responsáveis – em conjunto - por um decréscimo de 0,31 p.p. do PIB, e o Imposto sobre Operações Financeiras, com uma queda de 0,26 p.p. do PIB. Apesar disso, alguns tributos apresentaram variação positiva na carga tributária, merecendo destaque a Contribuição para Seg. Social do Servidor Público - CPSS, que registrou um aumento de 0,08 pontos percentuais do PIB.

Quanto aos tributos estaduais, observa-se que houve um discreto acréscimo em sua carga tributária, sendo o ICMS o principal responsável por esta variação, com um incremento de 0,17 p.p. do PIB em relação a 2019.

A relação entre tributos municipais e PIB, por sua vez, apresentou um encolhimento de 0,13 pontos percentuais em relação à carga tributária desta esfera de governo observada em 2019. Individualmente, não houve variação significativa, em pontos percentuais do PIB, para os tributos municipais.

A tabela abaixo esboça, em p.p. do PIB, as principais variações observadas em 2020 na comparação a 2019.

Tabela 04
Receita Tributária por Ente Federativo - 2019 e 2020 - Principais Variações
em Pontos Percentuais do PIB

Tributo/Competência	2019	2020	Variação (p.p. do PIB)
	% PIB	% PIB	
Total da Receita Tributária	32,45%	31,58%	-0,87
Tributos do Governo Federal	21,80%	20,93%	-0,87
Contrib. para o PIS/Pasep e Cofins	4,07%	3,76%	-0,31
Imposto sobre Operações Financeiras	0,55%	0,29%	-0,26
Contribuição para a Previdência Social (1)	5,35%	5,21%	-0,14
IRPJ e CSLL	2,80%	2,69%	-0,12
Imposto de Renda Retido na Fonte	3,95%	3,84%	-0,11
Contribuição para o FGTS (5)	1,81%	1,71%	-0,10
Contrib. Seg. Soc. Servidor Público - CPSS	0,45%	0,53%	0,08
Outros Tributos Federais	2,82%	2,91%	0,09
Tributos do Governo Estadual	8,40%	8,53%	0,12
Outros Tributos Estaduais	1,56%	1,51%	-0,05
ICMS	6,85%	7,02%	0,17
Tributos do Governo Municipal	2,25%	2,12%	-0,13

6. ANÁLISE POR BASE DE INCIDÊNCIA - ENFOQUE ECONÔMICO

Com relação às bases de incidência, a redução global da carga tributária distribuiu-se de acordo com os números apresentados na Tabela 05 abaixo.

Tabela 05
Carga Tributária e Variações por Base de Incidência - 2020 x 2019

Cód.	Tipo de Base	Arrecadação [R\$ milhões]			% PIB			% da Arrecadação		
		2019	2020	Variação	2019	2020	Var (p.p. do PIB)	2019	2020	Var (p.p. da Arrec.)
0000	Total:	2.403.946,30	2.352.331,93	-51.614,37	32,45%	31,58%	-0,87	100,00%	100,00%	0,00
1000	Renda	540.696,69	528.531,66	-12.165,03	7,2998%	7,10%	-0,20	22,49%	22,47%	-0,02
2000	Folha de Salários	663.047,78	656.622,71	-6.425,08	8,95%	8,82%	-0,14	27,58%	27,91%	0,33
3000	Propriedade	116.426,19	116.713,43	287,24	1,57%	1,57%	-0,00	4,84%	4,96%	0,12
4000	Bens e Serviços	1.042.838,19	1.028.499,71	-14.338,48	14,08%	13,81%	-0,27	43,38%	43,72%	0,34
5000	Trans. Financeiras	40.911,06	21.948,34	-18.962,71	0,55%	0,29%	-0,26	1,70%	0,93%	-0,77
9000	Outros	26,39	16,08	-10,31	0,00%	0,00%	-0,00	0,00%	0,00%	-0,00

A base de incidência com a maior variação negativa na composição da arrecadação em 2020 foi “transferências financeiras”, com uma redução de 0,77 p.p. do total da arrecadação em relação ao ano anterior. O tributo responsável por esta queda da participação na composição da arrecadação é o Imposto sobre Operações Financeiras. Já a tributação sobre bens e serviços foi a que observou - com 0,34 pontos percentuais - o maior aumento de participação na composição da arrecadação, no comparativo com o ano anterior (2019), puxado, principalmente, pelo “ICMS – Exceto Seletivos”.

Analizando a carga tributária em pontos percentuais do PIB, à exceção da base de incidência “propriedade”, todas as demais registraram queda no comparativo com o ano anterior (2019), sendo que a (queda) mais acentuada ficou a cargo de “bens e serviços”, cuja variação foi de -0,27 p.p. do PIB.

Relativamente à tendência histórica da composição da arrecadação, observa-se que houve um remanejamento das participações das bases de incidência na arrecadação total.

Em análise à série com início em 2011, evidencia-se o deslocamento de parcela da participação da tributação incidente sobre “bens e serviços” e sobre “transações financeiras” para a tributação incidente sobre a “propriedade”, “renda” e “folha de salários”.

A participação da tributação sobre a propriedade - apesar de registrar crescimento discreto em relação a 2019 (0,12 p.p.) - apresenta tendência de alta consistente desde 2011 até 2020, observando, neste período, crescimento de 1,23 p.p. da arrecadação total.

No caso da tributação incidente sobre “folha de salários” e “renda”, apesar de a tendência de alta não se manter constante ao longo do mesmo período, verificar-se que houve crescimento de suas participações na arrecadação em relação a 2011 de, respectivamente, 0,8 e 0,7 p.p. da arrecadação total.

Em contrapartida, ainda para o mesmo período, as participações da tributação incidente sobre “bens e serviços” e da incidente sobre “transações financeiras” encolheram, respectivamente, 1,44 e 1,27 p.p. da arrecadação total.

Já no comparativo com 2019, “bens e serviços” foi a base que registrou o maior crescimento – com 0,34 p.p. da arrecadação – e “transações financeiras”, a que observou a queda mais acentuada – 0,77 p.p. da arrecadação total.

Tabela 06
Série Histórica - Evolução da Participação das Bases de Incidência na Arrecadação Total - 2011 a 2020

		% da Arrecadação Total									
Cód.	Tipo de Base	2011	2012	2013	2014	2015	2016	2017	2018	2019	2020
1000	Renda	21,77%	20,71%	21,01%	21,01%	21,12%	22,69%	21,79%	21,70%	22,49%	22,47%
2000	Folha de Salários	27,11%	28,00%	27,39%	27,71%	27,70%	28,31%	28,18%	27,41%	27,58%	27,91%
3000	Propriedade	3,73%	3,88%	3,91%	4,09%	4,43%	4,54%	4,59%	4,68%	4,84%	4,96%
4000	Bens e Serviços	45,16%	45,49%	45,98%	45,56%	44,98%	42,78%	43,80%	44,60%	43,38%	43,72%
5000	Trans. Financeiras	2,20%	1,96%	1,68%	1,62%	1,80%	1,67%	1,63%	1,60%	1,70%	0,93%
9000	Outros Tributos	0,03%	-0,03%	0,03%	0,01%	-0,02%	0,01%	0,01%	0,01%	0,00%	0,00%
0000	Total	100,00%	100,00%	100,00%	100,00%	100,00%	100,00%	100,00%	100,00%	100,00%	100,00%

7. COMPARAÇÃO INTERNACIONAL

As comparações dos valores da carga tributária nacional com os de outros países devem ser feitas com ressalvas, pois algumas espécies tributárias existentes em um país podem não existir em outros. Um exemplo é a previdência, que em alguns países é privada, não fazendo parte da carga tributária. As diferenças metodológicas também são importantes fatores a serem considerados. Por exemplo, em algumas compilações, os tributos específicos incidentes sobre o setor de combustíveis não são computados como receitas tributárias. No entanto, a título ilustrativo, o gráfico abaixo apresenta uma comparação entre a carga tributária nacional e a de alguns países da OCDE para o ano de 2019.

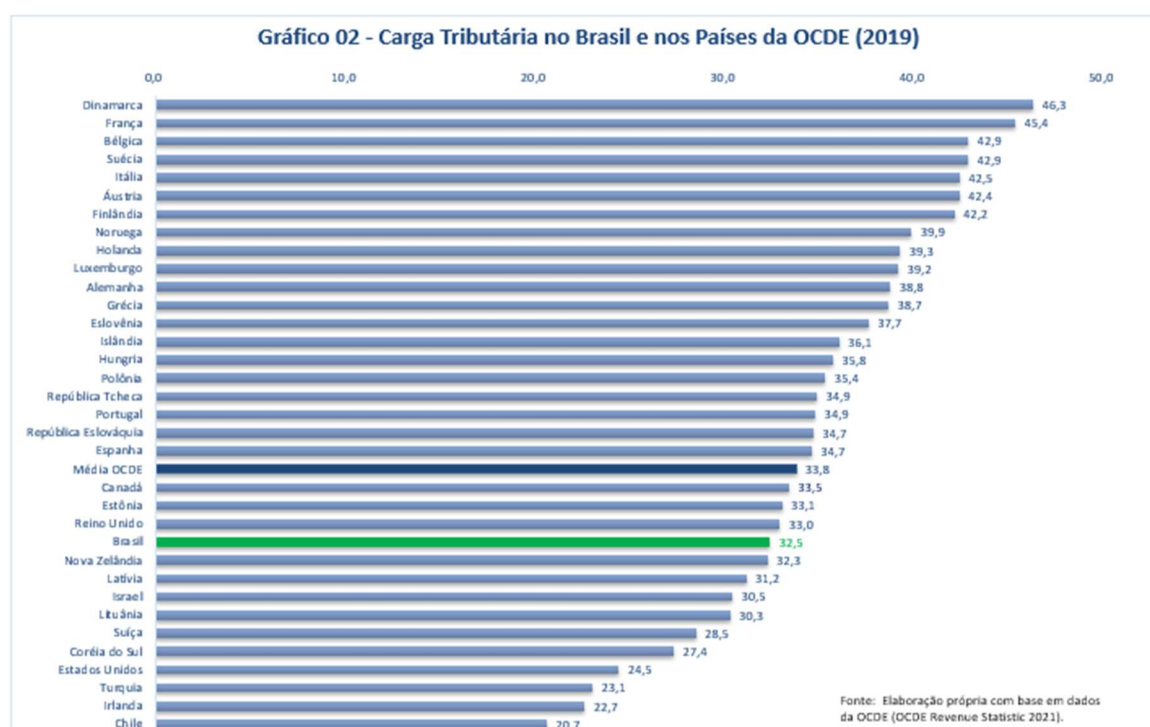

Quando se compara a tributação por base de incidência, observa-se que o Brasil tributa menos a base “Renda” do que a média dos países da OCDE, ao passo que tributa a base “Bens e Serviços”, em média, mais. Os gráficos 03 a 07, abaixo, apresentam uma comparação por base de incidência entre o Brasil e alguns países da OCDE para o ano de 2019.



Gráfico 05 - Carga Tributária sobre a Propriedade - Brasil e Países da OCDE (2019)

Gráfico 06 - Carga Tributária sobre Bens e Serviços - Brasil e Países da OCDE (2019)

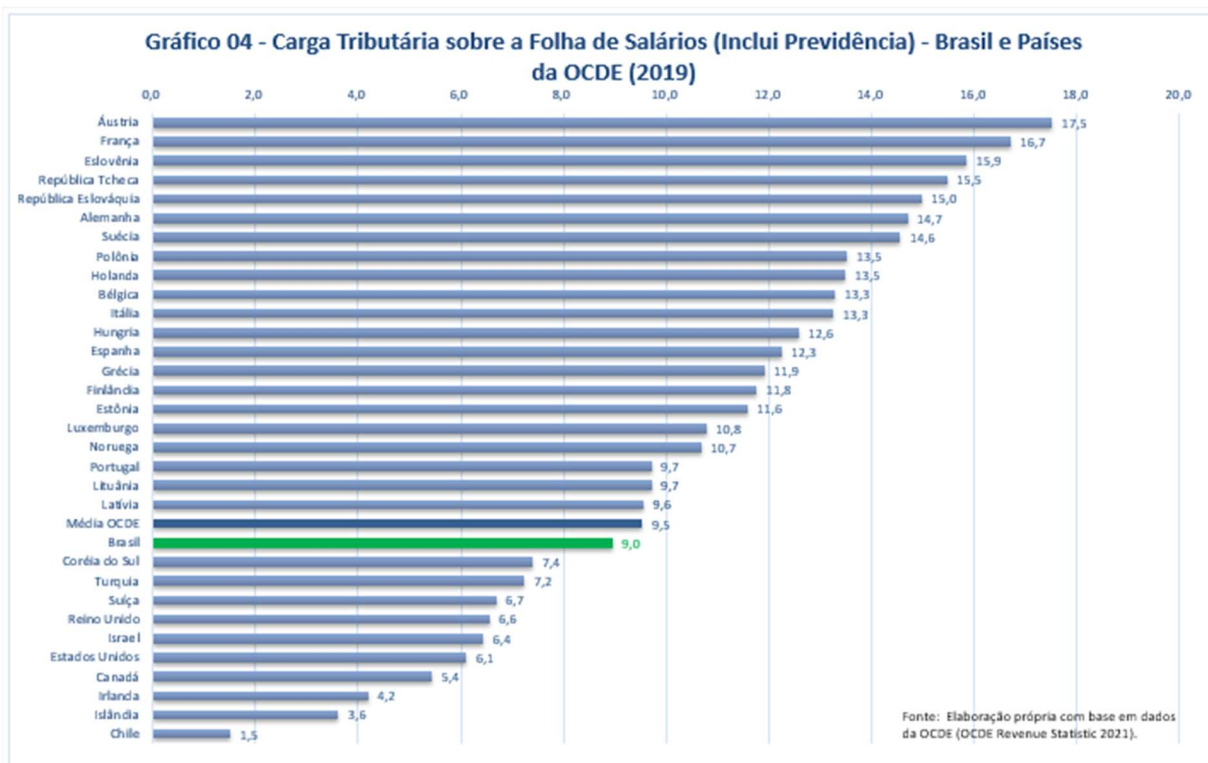
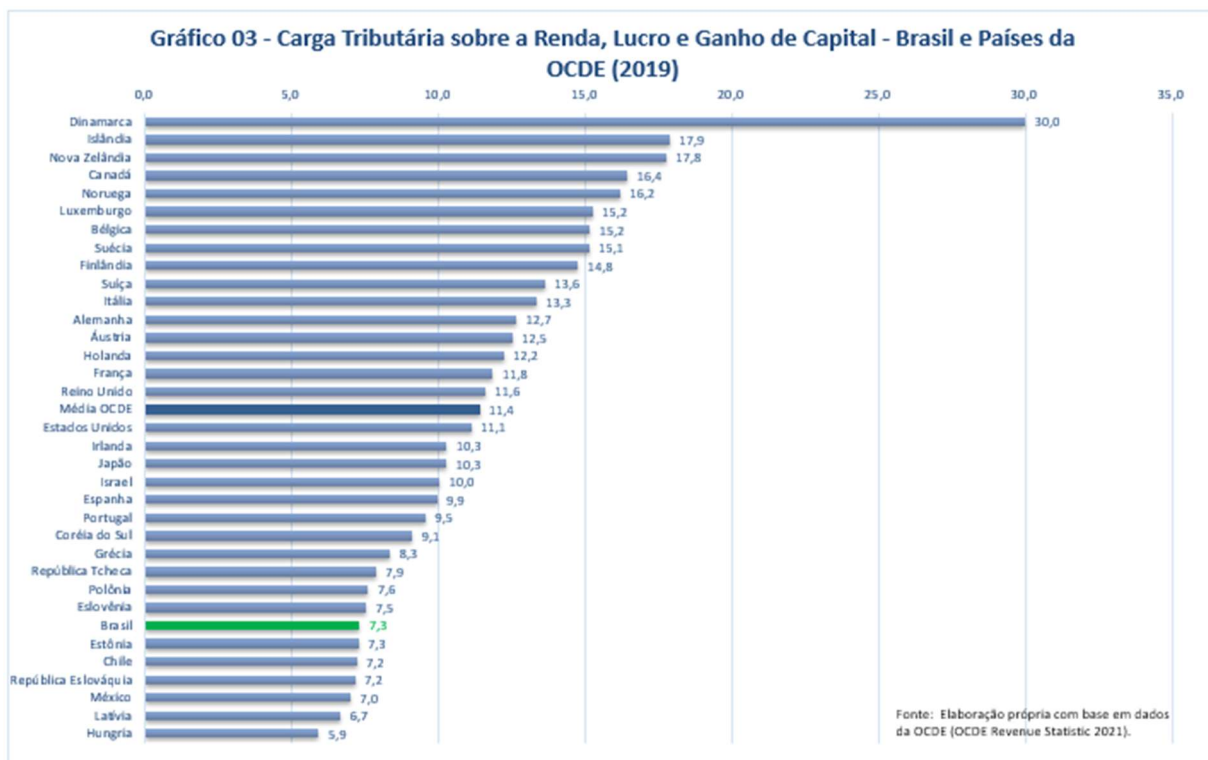
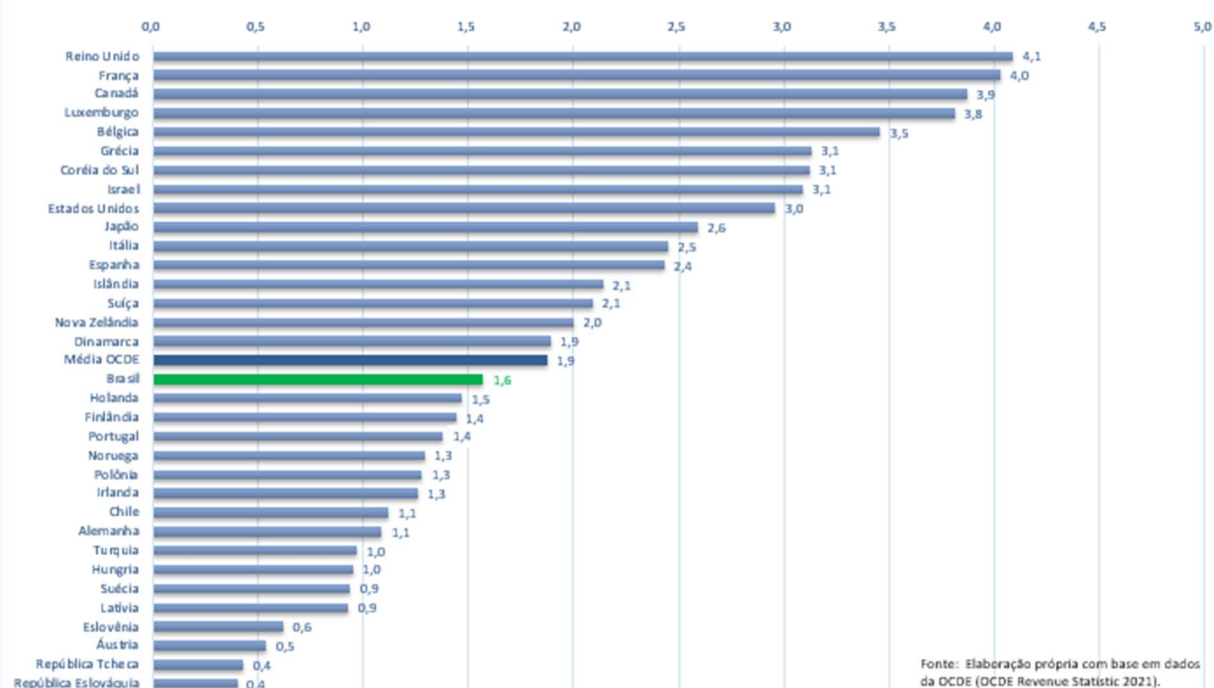
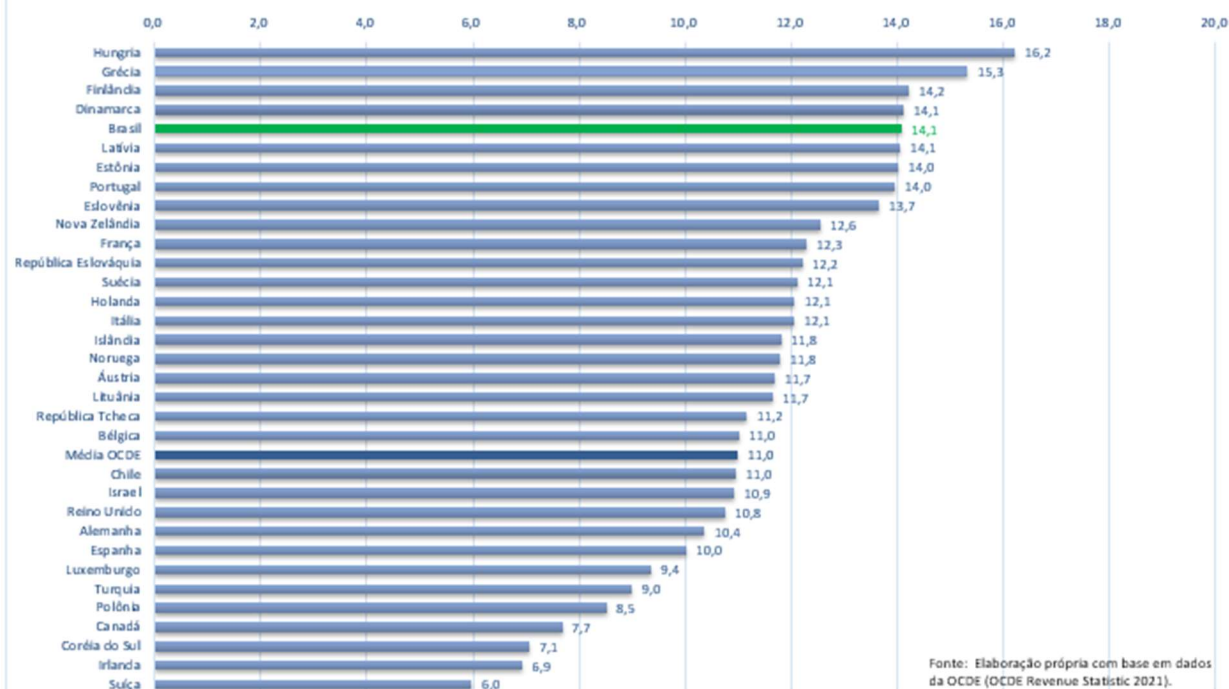
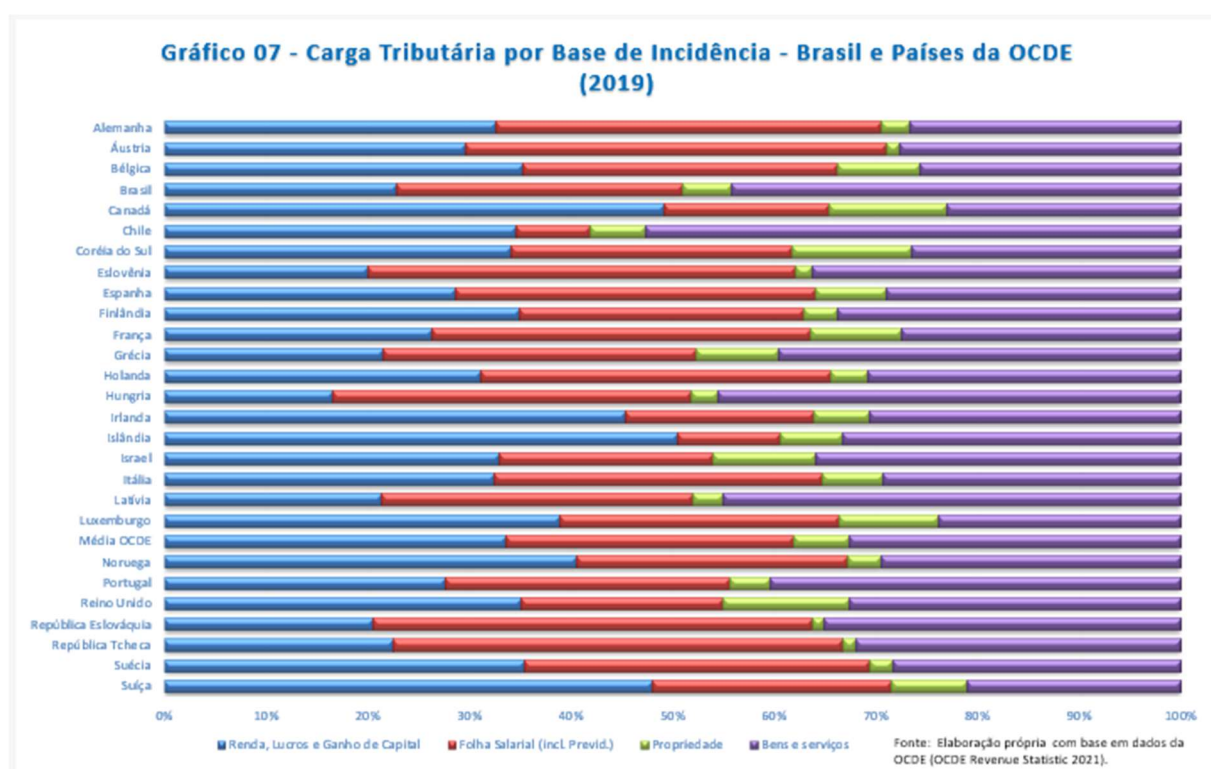

Do ponto de vista histórico, observa-se que, no período de 2010 a 2019, a carga tributária brasileira apresentou estabilidade, enquanto a média dos países da OCDE, no mesmo período, registrou crescimento de 6,81% (variação positiva de 2,2 pontos percentuais). A Tabela 7 demonstra a variação da carga tributária no mencionado período, detalhada por base de incidência.

Tabela 07

Evolução da Carga Tributária (% do PIB) - Brasil e Média OCDE (36 países)

	Carga Tributária Total		Renda, Lucros e Ganhos de Capital		Folha de Salários		Propriedade		Bens e Serviços		Outros	
	2010	2019	2010	2019	2010	2019	2010	2019	2010	2019	2010	2019
Brasil	32,5	32,5	6,7	7,3	9,0	9,0	1,2	1,6	14,9	14,1	0,7	0,6
Média OCDE ⁽¹⁾	32,3	34,5	10,6	11,5	9,2	9,5	1,7	1,9	10,7	11,1	0,2	0,3

Fonte: OECD Revenue Statistics. <https://stats.oecd.org>

(1) Média de 36 países da OCDE

Quando se compara a carga tributária do Brasil com a média dos países da América Latina e Caribe, observa-se que a carga do primeiro é mais elevada. Entretanto, convém chamar a atenção mais uma vez para existência de diferenças metodológicas, como o fato de os dados divulgados pela OCDE não incluírem os governos locais para alguns países e de que, em alguns países, a previdência não é pública.

A tabela abaixo apresenta, para o período de 2010 a 2019, a evolução histórica da carga tributária do Brasil (cuja estabilidade já foi anteriormente salientada) e da média da América Latina e Caribe, a qual verificou crescimento de 9,57% (2,2 p.p.).

Tabela 08
Carga Tributária Total (% do PIB) 2010 a 2019 - Brasil e Países da América Latina e Caribe

	2010	2011	2012	2013	2014	2015	2016	2017	2018	2019	Variação 2010 a 2019 (p.p.)
Brasil ²	32,5	33,3	32,6	32,5	31,8	32,1	32,2	32,3	32,6	32,5	0,0
Média AL e Caribe ¹	20,9	21,4	21,7	21,7	21,9	22,3	22,4	22,3	22,7	22,9	2,0

(1) Média AL e Caribe: Dado extraído em 16 de junho de 2021, de OECD.Stat

(2) Brasil: dados apurados pela Receita Federal do Brasil

O gráfico abaixo apresenta um resumo da comparação entre a carga tributária do Brasil e as médias da OCDE, e da América Latina e Caribe, por base de incidência.

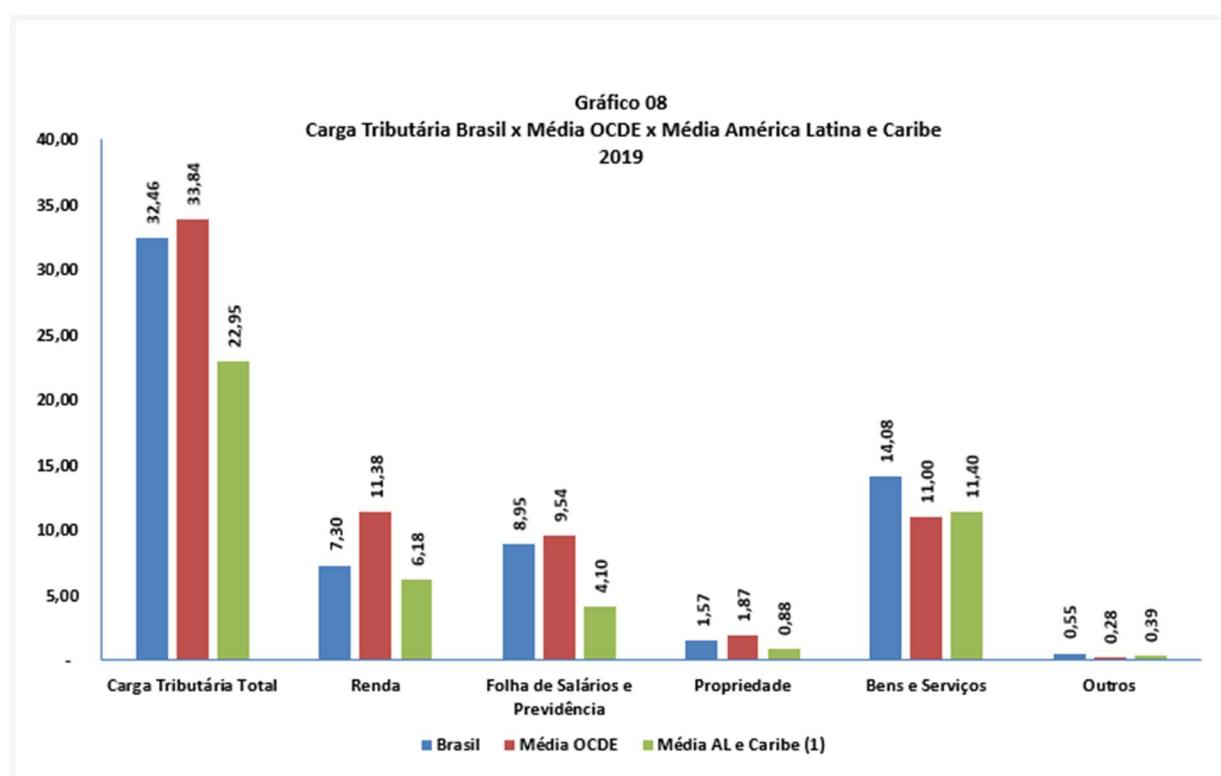

ANEXO A

ÍNDICE DE TABELAS ADICIONAIS

Análise por Tributo

- Enfoque Orçamentário -

Tabela	Descrição	Unidade	Período	Pág.
TRIB 00	Receita Tributária por Tributo e Competência	R\$ milhões % do PIB- % da Arrecadação	2019 e 2020	12
TRIB 01-A	Receita Tributária por Tributo e Competência	R\$ milhões	2016-2020	13
TRIB 01-B	Receita Tributária por Tributo e Competência	% do PIB	2016-2020	14
TRIB 01-C	Receita Tributária por Tributo e Competência	% da Arrecadação total	2016-2020	15
TRIB 02	Receita Tributária por Tributo e Variações em Valor e em Pontos Percentuais	R\$ milhões % do PIB % da Arrecadação	2019 e 2020	16

Tabela TRIB 00
Receita Tributária por Tributo e Competência - 2019 e 2020

Tributo/Competência	2019			2020		
	R\$ milhões	% PIB	%	R\$ milhões	% PIB	%
Total da Receita Tributária	2.403.946,30	32,45%	100,00%	2.352.331,93	31,58%	100,00%
Tributos do Governo Federal	1.614.697,64	21,80%	67,17%	1.559.032,50	20,93%	66,28%
Orçamento Fiscal	609.159,91	8,22%	25,34%	590.285,73	7,93%	25,09%
Imposto de Renda	457.519,93	6,18%	19,03%	448.275,32	6,02%	19,06%
Pessoas Físicas	37.699,80	0,51%	1,57%	39.700,93	0,53%	1,69%
Pessoas Jurídicas	127.130,34	1,72%	5,29%	122.679,48	1,65%	5,22%
Retido na Fonte	292.689,79	3,95%	12,18%	285.894,91	3,84%	12,15%
Imposto sobre Produtos Industrializados	52.439,90	0,71%	2,18%	55.894,35	0,75%	2,38%
Imposto sobre Operações Financeiras	40.945,03	0,55%	1,70%	21.949,21	0,29%	0,93%
Impostos sobre o Comércio Exterior	42.932,79	0,58%	1,79%	45.721,90	0,61%	1,94%
Taxas Federais	6.611,47	0,09%	0,28%	4.431,16	0,06%	0,19%
Cota-Parte Ad Fr. Ren. Mar. Mercante	3.230,77	0,04%	0,13%	5.208,39	0,07%	0,22%
Contrib. Custeio Pensões Militares	3.850,27	0,05%	0,16%	7.044,46	0,09%	0,30%
Imposto Territorial Rural	1.629,74	0,02%	0,07%	1.760,94	0,02%	0,07%
Orçamento Seguridade Social	816.618,24	11,02%	33,97%	789.160,36	10,60%	33,55%
Contribuição para a Previdência Social (1)	396.321,18	5,35%	16,49%	387.710,51	5,21%	16,48%
Cofins	237.371,89	3,20%	9,87%	218.602,48	2,94%	9,29%
Contribuição Social sobre o Lucro Líquido	80.374,31	1,09%	3,34%	77.352,13	1,04%	3,29%
Contribuição para o PIS/Pasep	64.016,42	0,86%	2,66%	61.312,38	0,82%	2,61%
Contrib. Seg. Soc. Servidor Público - CPSS	33.290,33	0,45%	1,38%	39.625,28	0,53%	1,68%
Contrib. s/ Receita de Concursos e Progn.	2.802,45	0,04%	0,12%	2.904,20	0,04%	0,12%
Contrib. Partic. Seguro DPVAT	1.027,23	0,01%	0,04%	173,47	0,00%	0,01%
Contribuições Rurais	1.414,43	0,02%	0,06%	1.479,90	0,02%	0,06%
Demais	188.919,50	2,55%	7,86%	179.586,41	2,41%	7,63%
Contribuição para o FGTS (2)	134.006,55	1,81%	5,57%	127.309,95	1,71%	5,41%
Salário Educação	21.977,50	0,30%	0,91%	21.085,81	0,28%	0,90%
Contribuições para o Sistema S	20.549,22	0,28%	0,85%	18.970,42	0,25%	0,81%
Cide Combustíveis	2.775,67	0,04%	0,12%	1.985,59	0,03%	0,08%
Cide Remessas	5.127,15	0,07%	0,21%	5.899,69	0,08%	0,25%
Outras Contribuições Federais (3)	2.005,45	0,03%	0,08%	1.808,80	0,02%	0,08%
Contr. s/ Rec. Empr. Telecomun.	1.392,26	0,02%	0,06%	1.356,87	0,02%	0,06%
Dívida Ativa Outros Trib. e Contrib.	0,05	0,00%	0,00%	-7,99	0,00%	0,00%
Contrib. S/Rec.Concess.Permiss.Energ.Elet.	1.066,57	0,01%	0,04%	1.119,41	0,02%	0,05%
Cota-Parte Contrib. Sindical	19,08	0,00%	0,00%	57,85	0,00%	0,00%
Tributos do Governo Estadual	622.477,26	8,40%	25,89%	635.111,41	8,53%	27,00%
ICMS	507.053,06	6,85%	21,09%	522.690,37	7,02%	22,22%
IPVA	46.141,34	0,62%	1,92%	48.177,85	0,65%	2,05%
ITCD	8.582,41	0,12%	0,36%	8.521,23	0,11%	0,36%
Contrib. Regime Próprio Previd. Est.	35.373,66	0,48%	1,47%	33.552,46	0,45%	1,43%
Outros Tributos Estaduais	25.326,80	0,34%	1,05%	22.169,51	0,30%	0,94%
Tributos do Governo Municipal	166.771,39	2,25%	6,94%	158.188,02	2,12%	6,72%
ISS	70.418,88	0,95%	2,93%	66.795,73	0,90%	2,84%
IPTU	47.728,82	0,64%	1,99%	44.963,56	0,60%	1,91%
ITBI	12.343,89	0,17%	0,51%	13.289,86	0,18%	0,56%
Contrib. Regime Próprio Previd. Mun.	14.118,62	0,19%	0,59%	15.069,01	0,20%	0,64%
Outros Tributos Municipais	22.161,19	0,30%	0,92%	18.069,85	0,24%	0,77%

(1) - Inclui contribuições para o RGPS (patronal, empregado e autônomo) e contribuição previdenciária sobre o faturamento.

(2) - Inclui as contribuições devidas ao trabalhador e por demissão sem justa causa.

(3) Inclui: Contrib. p/ Ensino Aeroviário, Contrib. p/ Ensino Profiss. Marítimo, Contribuição Voluntária Montepio Civil, Contribuição para o Fundo de Saúde - PMDF/BMDF, Contrib. s/ as Lojas Francas, Contrib. s/ Faturam. Empres. Informática, CONDECINE, Contrib. s/ a Arrec. Fundos de Investim. Regionais, Contribuição p/ o Fomento da Radiodifusão Pública, Contribuição s/ Apostas em Competições Hípicas, CPMF, Contribuição para o PIN, PROTERRA, Outras Contribuições Econômicas, Contribuição p o Ensino Fundamental.

Tabela TRIB 01-A
Receita Tributária por Tributo e Competência - 2016 a 2020

	R\$ milhões				
Tributo	2016	2017	2018	2019	2020
Total da Receita Tributária	2.015.961,91	2.125.534,90	2.282.073,76	2.403.946,30	2.352.331,93
Tributos do Governo Federal	1.382.994,32	1.448.682,62	1.547.343,47	1.614.697,64	1.559.032,50
Orçamento Fiscal	507.102,65	515.890,64	562.734,52	609.159,91	590.285,73
Imposto de Renda	386.408,79	387.959,50	414.983,40	457.519,93	448.275,32
Pessoas Físicas	28.284,50	30.504,24	32.513,02	37.699,80	39.700,93
Pessoas Jurídicas	131.180,67	113.815,15	119.062,91	127.130,34	122.679,48
Retido na Fonte	226.943,63	243.640,11	263.407,47	292.689,79	285.894,91
Imposto sobre Produtos Industrializados	41.851,41	47.041,42	53.985,35	52.439,90	55.894,35
Imposto sobre Operações Financeiras	33.644,72	34.660,49	36.615,14	40.945,03	21.949,21
Impostos sobre o Comércio Exterior	31.447,61	32.350,16	40.704,10	42.932,79	45.721,90
Taxas Federais	6.952,90	6.401,17	7.651,80	6.611,47	4.431,16
Cota-Parte Ad Fr. Ren. Mar. Mercante	2.741,29	2.861,96	3.721,56	3.230,77	5.208,39
Contrib. Custeio Pensões Militares	2.929,51	3.342,75	3.654,35	3.850,27	7.044,46
Imposto Territorial Rural	1.126,42	1.273,20	1.418,82	1.629,74	1.760,94
Orçamento Seguridade Social	698.957,58	750.651,91	802.114,33	816.618,24	789.160,36
Contribuição para a Previdência Social (1)	336.328,16	355.517,69	374.412,92	396.321,18	387.710,51
Cofins	201.517,28	221.669,85	244.286,93	237.371,89	218.602,48
Contribuição Social sobre o Lucro Líquido	66.759,99	70.686,23	75.750,74	80.374,31	77.352,13
Contribuição para o PIS/Pasep	54.823,31	60.775,34	66.526,78	64.016,42	61.312,38
Contrib. Seg. Soc. Servidor Público - CPSS	30.691,16	33.773,18	33.592,27	33.290,33	39.625,28
Contrib. s/ Receita de Concursos e Progn.	4.254,27	4.573,91	4.561,73	2.802,45	2.904,20
Contrib. Partic. Seguro DPVAT	4.242,83	3.301,52	2.312,23	1.027,23	173,47
Contribuições Rurais	340,59	354,19	670,74	1.414,43	1.479,90
Demais	176.934,09	182.140,07	182.494,62	188.919,50	179.586,41
Contribuição para o FGTS (2)	124.713,45	128.743,00	125.907,99	134.006,55	127.309,95
Salário Educação	19.473,11	20.010,15	21.979,37	21.977,50	21.085,81
Contribuições para o Sistema S	18.427,89	19.075,28	19.820,13	20.549,22	18.970,42
Cide Combustíveis	6.001,24	5.821,37	3.928,13	2.775,67	1.985,59
Cide Remessas	2.939,95	3.011,18	4.096,99	5.127,15	5.899,69
Outras Contribuições Federais (3)	2.249,98	2.293,50	4.145,02	2.005,45	1.808,80
Contr. s/ Rec. Empr. Telecomun.	1.607,83	1.610,22	1.440,32	1.392,26	1.356,87
Dívida Ativa Outros Trib. e Contrib.	0,93	0,00	0,38	0,05	-7,99
Contrib. S/Rec.Concess.Permiss.Energ.Elet.	826,34	922,00	1.038,13	1.066,57	1.119,41
Cota-Parte Contrib. Sindical	693,37	653,37	138,16	19,08	57,85
Tributos do Governo Estadual	509.102,83	543.518,96	585.458,39	622.477,26	635.111,41
ICMS	413.787,16	443.774,98	479.310,47	507.053,06	522.690,37
IPVA	39.016,15	40.435,83	43.120,20	46.141,34	48.177,85
ITCD	7.344,95	7.177,68	7.330,03	8.582,41	8.521,23
Contrib. Regime Próprio Previd. Est.	31.190,64	32.669,94	34.583,94	35.373,66	33.552,46
Outros Tributos Estaduais	17.763,92	19.460,53	21.113,75	25.326,80	22.169,51
Tributos do Governo Municipal	123.864,76	133.333,32	149.271,91	166.771,39	158.188,02
ISS	53.543,81	56.391,47	62.080,70	70.418,88	66.795,73
IPTU	34.550,01	38.796,10	43.840,56	47.728,82	44.963,56
ITBI	9.443,64	9.915,78	11.011,99	12.343,89	13.289,86
Contrib. Regime Próprio Previd. Mun.	11.162,61	11.910,99	12.475,85	14.118,62	15.069,01
Outros Tributos Municipais	15.164,69	16.318,99	19.862,81	22.161,19	18.069,85

(1) - Inclui contribuições para o RGPS (patronal, empregado e autônomo) e contribuição previdenciária sobre o faturamento.

(2) - Inclui as contribuições devidas ao trabalhador e por demissão sem justa causa.

(3) Inclui: Contrib. p/ Ensino Aeroespacial, Contrib. p/ Ensino Profiss. Marítimo, Contribuição Voluntária Montepio Civil, Contribuição para o Fundo de Saúde - PMDF/BMDF, Contrib. s/ as Lojas Francas, Contrib. s/ Faturam. Empres. Informática, CONDECINE, Contrib. s/ a Arrec. Fundos de Investim. Regionais, Contribuição p/ o Fomento da Radiodifusão Pública, Contribuição s/ Apostas em Competições Hípicas, CPMF, Contribuição para o PIN, PROTERRA, Outras Contribuições Econômicas, Contribuição p/ o Ensino Fundamental.

Tabela TRIB 01-B
Receita Tributária por Tributo e Competência - 2016 a 2020 - em % do PIB

	% do PIB				
Tributo	2016	2017	2018	2019	2020
Total da Receita Tributária	32,16%	32,28%	32,58%	32,45%	31,58%
Tributos do Governo Federal	22,06%	22,00%	22,09%	21,80%	20,93%
Orçamento Fiscal	8,09%	7,83%	8,03%	8,22%	7,93%
Imposto de Renda	6,16%	5,89%	5,92%	6,18%	6,02%
Pessoas Físicas	0,45%	0,46%	0,46%	0,51%	0,53%
Pessoas Jurídicas	2,09%	1,73%	1,70%	1,72%	1,65%
Retido na Fonte	3,62%	3,70%	3,76%	3,95%	3,84%
Imposto sobre Produtos Industrializados	0,67%	0,71%	0,77%	0,71%	0,75%
Imposto sobre Operações Financeiras	0,54%	0,53%	0,52%	0,55%	0,29%
Impostos sobre o Comércio Exterior	0,50%	0,49%	0,58%	0,58%	0,61%
Taxas Federais	0,11%	0,10%	0,11%	0,09%	0,06%
Cota-Parte Ad Fr. Ren. Mar. Mercante	0,04%	0,04%	0,05%	0,04%	0,07%
Contrib. Custeio Pensões Militares	0,05%	0,05%	0,05%	0,05%	0,09%
Imposto Territorial Rural	0,02%	0,02%	0,02%	0,02%	0,02%
Orçamento Seguridade Social	11,15%	11,40%	11,45%	11,02%	10,60%
Contribuição para a Previdência Social (1)	5,36%	5,40%	5,35%	5,35%	5,21%
Cofins	3,21%	3,37%	3,49%	3,20%	2,94%
Contribuição Social sobre o Lucro Líquido	1,06%	1,07%	1,08%	1,09%	1,04%
Contribuição para o PIS/Pasep	0,87%	0,92%	0,95%	0,86%	0,82%
Contrib. Seg. Soc. Servidor Público - CPSS	0,49%	0,51%	0,48%	0,45%	0,53%
Contrib. s/ Receita de Concursos e Progn.	0,07%	0,07%	0,07%	0,04%	0,04%
Contrib. Partic. Seguro DPVAT	0,07%	0,05%	0,03%	0,01%	0,00%
Contribuições Rurais	0,01%	0,01%	0,01%	0,02%	0,02%
Demais	2,82%	2,77%	2,61%	2,55%	2,41%
Contribuição para o FGTS (2)	1,99%	1,95%	1,80%	1,81%	1,71%
Salário Educação	0,31%	0,30%	0,31%	0,30%	0,28%
Contribuições para o Sistema S	0,29%	0,29%	0,28%	0,28%	0,25%
Cide Combustíveis	0,10%	0,09%	0,06%	0,04%	0,03%
Cide Remessas	0,05%	0,05%	0,06%	0,07%	0,08%
Outras Contribuições Federais (3)	0,04%	0,03%	0,06%	0,03%	0,02%
Contr. s/ Rec. Empr. Telecomun.	0,03%	0,02%	0,02%	0,02%	0,02%
Dívida Ativa Outros Trib. e Contrib.	0,00%	0,00%	0,00%	0,00%	0,00%
Contrib. S/Rec.Concess.Permis.Energ.Elet.	0,01%	0,01%	0,01%	0,01%	0,02%
Cota-Parte Contrib. Sindical	0,01%	0,01%	0,00%	0,00%	0,00%
Tributos do Governo Estadual	8,12%	8,25%	8,36%	8,40%	8,53%
ICMS	6,60%	6,74%	6,84%	6,85%	7,02%
IPVA	0,62%	0,61%	0,62%	0,62%	0,65%
ITCD	0,12%	0,11%	0,10%	0,12%	0,11%
Contrib. Regime Próprio Previd. Est.	0,50%	0,50%	0,49%	0,48%	0,45%
Outros Tributos Estaduais	0,28%	0,30%	0,30%	0,34%	0,30%
Tributos do Governo Municipal	1,98%	2,02%	2,13%	2,25%	2,12%
ISS	0,85%	0,86%	0,89%	0,95%	0,90%
IPTU	0,55%	0,59%	0,63%	0,64%	0,60%
ITBI	0,15%	0,15%	0,16%	0,17%	0,18%
Contrib. Regime Próprio Previd. Mun.	0,18%	0,18%	0,18%	0,19%	0,20%
Outros Tributos Municipais	0,24%	0,25%	0,28%	0,30%	0,24%

(1) - Inclui contribuições para o RGPS (patronal, empregado e autônomo) e contribuição previdenciária sobre o faturamento.

(2) - Inclui as contribuições devidas ao trabalhador e por demissão sem justa causa.

(3) Inclui: Contrib. p/ Ensino Aeroviário, Contrib. p/ Ensino Profiss. Marítimo, Contribuição Voluntária Montepio Civil, Contribuição para o Fundo de Saúde - PMDF/BMDF, Contrib. s/ as Lojas Francas, Contrib. s/ Faturam. Empres. Informática, CONDECINE, Contrib. s/ a Arrec. Fundos de Investim. Regionais, Contribuição p/ o Fomento da Radiodifusão Pública, Contribuição s/ Apostas em Competições Hípicas, CPMF, Contribuição para o PIN, PROTERRA, Outras Contribuições Econômicas, Contribuição p o Ensino Fundamental.

Tabela TRIB 01-C
Receita Tributária por Tributo e Competência - 2016 a 2020 - em % da Arrecadação

	(em %)				
Tributo	2016	2017	2018	2019	2020
Total da Receita Tributária	100,00%	100,00%	100,00%	100,00%	100,00%
Tributos do Governo Federal	68,60%	68,16%	67,80%	67,17%	66,28%
Orçamento Fiscal	25,15%	24,27%	24,66%	25,34%	25,09%
Imposto de Renda	19,17%	18,25%	18,18%	19,03%	19,06%
Pessoas Físicas	1,40%	1,44%	1,42%	1,57%	1,69%
Pessoas Jurídicas	6,51%	5,35%	5,22%	5,29%	5,22%
Retido na Fonte	11,26%	11,46%	11,54%	12,18%	12,15%
Imposto sobre Produtos Industrializados	2,08%	2,21%	2,37%	2,18%	2,38%
Imposto sobre Operações Financeiras	1,67%	1,63%	1,60%	1,70%	0,93%
Impostos sobre o Comércio Exterior	1,56%	1,52%	1,78%	1,79%	1,94%
Taxas Federais	0,34%	0,30%	0,34%	0,28%	0,19%
Cota-Parte Ad Fr. Ren. Mar. Mercante	0,14%	0,13%	0,16%	0,13%	0,22%
Contrib. Custeio Pensões Militares	0,15%	0,16%	0,16%	0,16%	0,30%
Imposto Territorial Rural	0,06%	0,06%	0,06%	0,07%	0,07%
Orçamento Seguridade Social	34,67%	35,32%	35,15%	33,97%	33,55%
Contribuição para a Previdência Social (1)	16,68%	16,73%	16,41%	16,49%	16,48%
Cofins	10,00%	10,43%	10,70%	9,87%	9,29%
Contribuição Social sobre o Lucro Líquido	3,31%	3,33%	3,32%	3,34%	3,29%
Contribuição para o PIS/Pasep	2,72%	2,86%	2,92%	2,66%	2,61%
Contrib. Seg. Soc. Servidor Público - CPSS	1,52%	1,59%	1,47%	1,38%	1,68%
Contrib. s/ Receita de Concursos e Progn.	0,21%	0,22%	0,20%	0,12%	0,12%
Contrib. Partic. Seguro DPVAT	0,21%	0,16%	0,10%	0,04%	0,01%
Contribuições Rurais	0,02%	0,02%	0,03%	0,06%	0,06%
Demais	8,78%	8,57%	8,00%	7,86%	7,63%
Contribuição para o FGTS (2)	6,19%	6,06%	5,52%	5,57%	5,41%
Salário Educação	0,97%	0,94%	0,96%	0,91%	0,90%
Contribuições para o Sistema S	0,91%	0,90%	0,87%	0,85%	0,81%
Cide Combustíveis	0,30%	0,27%	0,17%	0,12%	0,08%
Cide Remessas	0,15%	0,14%	0,18%	0,21%	0,25%
Outras Contribuições Federais (3)	0,11%	0,11%	0,18%	0,08%	0,08%
Contr. s/ Rec. Empr. Telecomun.	0,08%	0,08%	0,06%	0,06%	0,06%
Dívida Ativa Outros Trib. e Contrib.	0,00%	0,00%	0,00%	0,00%	0,00%
Contrib. S/Rec.Concess.Permis.Energ.Elet.	0,04%	0,04%	0,05%	0,04%	0,05%
Cota-Parte Contrib. Sindical	0,03%	0,03%	0,01%	0,00%	0,00%
Tributos do Governo Estadual	25,25%	25,57%	25,65%	25,89%	27,00%
ICMS	20,53%	20,88%	21,00%	21,09%	22,22%
IPVA	1,94%	1,90%	1,89%	1,92%	2,05%
ITCD	0,36%	0,34%	0,32%	0,36%	0,36%
Contrib. Regime Próprio Previd. Est.	1,55%	1,54%	1,52%	1,47%	1,43%
Outros Tributos Estaduais	0,88%	0,92%	0,93%	1,05%	0,94%
Tributos do Governo Municipal	6,14%	6,27%	6,54%	6,94%	6,72%
ISS	2,66%	2,65%	2,72%	2,93%	2,84%
IPTU	1,71%	1,83%	1,92%	1,99%	1,91%
ITBI	0,47%	0,47%	0,48%	0,51%	0,56%
Contrib. Regime Próprio Previd. Mun.	0,55%	0,56%	0,55%	0,59%	0,64%
Outros Tributos Municipais	0,75%	0,77%	0,87%	0,92%	0,77%

(1) - Inclui contribuições para o RGPS (patronal, empregado e autônomo) e contribuição previdenciária sobre o faturamento.

(2) - Inclui as contribuições devidas ao trabalhador e por demissão sem justa causa.

(3) Inclui: Contrib. p/ Ensino Aeroespacial, Contrib. p/ Ensino Profiss. Marítimo, Contribuição Voluntária Montepio Civil, Contribuição para o Fundo de Saúde - PMDF/BMDF, Contrib. s/ as Lojas Francas, Contrib. s/ Faturam. Empres. Informática, CONDECINE, Contrib. s/ Arrec. Fundos de Investim. Regionais, Contribuição p/ o Fomento da Radiodifusão Pública, Contribuição s/ Apostas em Competições Hípicas, CPMF, Contribuição para o PIN, PROTERRA, Outras Contribuições Econômicas, Contribuição p o Ensino Fundamental.

Tabela TRIB 02
Receita Tributária por Tributo e Variações em Valor e em Pontos Percentuais

Tributo	2019			2020			Variações		
	R\$ milhões	% PIB	% da arrec.	R\$ milhões	% PIB	% da arrec.	Valor	p.p. do PIB	p.p. da arrec.
Total da Receita Tributária	2.403.946,30	32,45%	100,00%	2.352.331,93	31,58%	100,00%	-51.614,37	-0,87	0,00
1 ICMS	507.053,06	6,85%	21,09%	522.690,37	7,02%	22,22%	15.637,31	0,17	1,13
2 Imposto de Renda	457.519,93	6,18%	19,03%	448.275,32	6,02%	19,06%	-9.244,61	-0,16	0,02
3 Contribuição para a Previdência Social (1)	396.321,18	5,35%	16,49%	387.710,51	5,21%	16,48%	-8.610,67	-0,14	-0,00
4 Cofins	237.371,89	3,20%	9,87%	218.602,48	2,94%	9,29%	-18.769,41	-0,27	-0,58
5 Contribuição para o FGTS (2)	134.006,55	1,81%	5,57%	127.309,95	1,71%	5,41%	-6.696,60	-0,10	-0,16
6 Contribuição Social sobre o Lucro Líquido	80.374,31	1,09%	3,34%	77.352,13	1,04%	3,29%	-3.022,17	-0,05	-0,06
7 Contribuição para o PIS/Pasep	64.016,42	0,86%	2,66%	61.312,38	0,82%	2,61%	-2.704,04	-0,04	-0,06
8 ISS	70.418,88	0,95%	2,93%	66.795,73	0,90%	2,84%	-3.623,14	-0,05	-0,09
9 Imposto sobre Produtos Industrializados	52.439,90	0,71%	2,18%	55.894,35	0,75%	2,38%	3.454,45	0,04	0,19
10 IPTU	47.728,82	0,64%	1,99%	44.963,56	0,60%	1,91%	-2.765,27	-0,04	-0,07
11 IPVA	46.141,34	0,62%	1,92%	48.177,85	0,65%	2,05%	2.036,51	0,02	0,13
12 Impostos sobre o Comércio Exterior	42.932,79	0,58%	1,79%	45.721,90	0,61%	1,94%	2.789,11	0,03	0,16
13 Imposto sobre Operações Financeiras	40.945,03	0,55%	1,70%	21.949,21	0,29%	0,93%	-18.995,83	-0,26	-0,77
14 Contrib. Regime Próprio Previd. Est.	35.373,66	0,48%	1,47%	33.552,46	0,45%	1,43%	-1.821,19	-0,03	-0,05
15 Contrib. Seg. Soc. Servidor Público - CPSS	33.290,33	0,45%	1,38%	39.625,28	0,53%	1,68%	6.334,96	0,08	0,30
16 Outros Tributos Estaduais	25.326,80	0,34%	1,05%	22.169,51	0,30%	0,94%	-3.157,29	-0,04	-0,11
17 Outros Tributos Municipais	22.161,19	0,30%	0,92%	18.069,85	0,24%	0,77%	-4.091,33	-0,06	-0,15
18 Salário Educação	21.977,50	0,30%	0,91%	21.085,81	0,28%	0,90%	-891,69	-0,01	-0,02
19 Contribuições para o Sistema S	20.549,22	0,28%	0,85%	18.970,42	0,25%	0,81%	-1.578,80	-0,02	-0,05
20 Contrib. Regime Próprio Previd. Mun.	14.118,62	0,19%	0,59%	15.069,01	0,20%	0,64%	950,39	0,01	0,05
21 ITBI	12.343,89	0,17%	0,51%	13.289,86	0,18%	0,56%	945,98	0,01	0,05
22 Taxas Federais	6.611,47	0,09%	0,28%	4.431,16	0,06%	0,19%	-2.180,31	-0,03	-0,09
23 ITCD	8.582,41	0,12%	0,36%	8.521,23	0,11%	0,36%	-61,18	-0,00	0,01
24 Contrib. s/ Receita de Concursos e Progn.	2.802,45	0,04%	0,12%	2.904,20	0,04%	0,12%	101,75	0,00	0,01
25 Contr. s/ Rec. Empr. Telecomun.	1.392,26	0,02%	0,06%	1.356,87	0,02%	0,06%	-35,38	-0,00	-0,00
26 Cide Remessas	5.127,15	0,07%	0,21%	5.899,69	0,08%	0,25%	772,53	0,01	0,04
27 Cide Combustíveis	2.775,67	0,04%	0,12%	1.985,59	0,03%	0,08%	-790,08	-0,01	-0,03
28 Cota-Parte Ad Fr. Ren. Mar. Mercante	3.230,77	0,04%	0,13%	5.208,39	0,07%	0,22%	1.977,62	0,03	0,09
29 Contrib. Custeio Pensões Militares	3.850,27	0,05%	0,16%	7.044,46	0,09%	0,30%	3.194,19	0,04	0,14
30 Contrib. Partic. Seguro DPVAT	1.027,23	0,01%	0,04%	173,47	0,00%	0,01%	-853,76	-0,01	-0,04
31 Contribuições Rurais	1.414,43	0,02%	0,06%	1.479,90	0,02%	0,06%	65,47	0,00	0,00
32 Outras Contribuições Federais (3)	2.005,45	0,03%	0,08%	1.808,80	0,02%	0,08%	-196,65	-0,00	-0,01
33 Imposto Territorial Rural	1.629,74	0,02%	0,07%	1.760,94	0,02%	0,07%	131,20	0,00	0,01
34 Contrib. S/Rec.Concess.Permiss.Elet.	1.066,57	0,01%	0,04%	1.119,41	0,02%	0,05%	52,84	0,00	0,00
35 Cota-Parte Contrib. Sindical	19,08	0,00%	0,00%	57,85	0,00%	0,00%	38,77	0,00	0,00
36 Receita da Dívida Ativa	0,05	0,00%	0,00%	-7,99	0,00%	0,00%	-8,04	-0,00	-0,00

(1) - Inclui contribuições para o RGPS (patronal, empregado e autônomo) e contribuição previdenciária sobre o faturamento.

(2) - Inclui as contribuições devidas ao trabalhador e por demissão sem justa causa.

(3) Inclui: Contrib. p/ Ensino Aeroespacial, Contrib. p/ Ensino Profiss. Marítimo, Contribuição Voluntária Montepio Civil, Contribuição para o Fundo de Saúde - PMDF/BMDF, Contrib. s/ as Lojas Francas, Contrib. s/ Faturam. Empres. Informática, CONDECINE, Contrib. s/ a Arrec. Fundos de Investim. Regionais, Contribuição p/ o Fomento da Radiodifusão Pública, Contribuição s/ Apostas em Competições Hípicas, CPMF, Contribuição para o PIN, PROTERRA, Outras Contribuições Econômicas, Contribuição p o Ensino Fundamental.

ANEXO B

ÍNDICE DE TABELAS ADICIONAIS

Análise por Base de Incidência

- Enfoque Econômico -

Tabela	Descrição	Unidade	Período	Pág.
INC 00	Receita Tributária por Base de Incidência	R\$ milhões % do PIB- % da Arrecadação	2019 e 2020	18
INC 01-A	Receita Tributária por Base de Incidência e Nível de Governo	R\$ milhões	2020	19
INC 01-B	Receita Tributária por Base de Incidência e Nível de Governo	% do PIB	2020	20
INC 02-A	Série Histórica - Receita Tributária por Base de Incidência	R\$ milhões	2016-2020	21
INC 02-B	Série Histórica - Receita Tributária por Base de Incidência	% do PIB	2016-2020	22
INC 02-C	Série Histórica - Receita Tributária por Base de Incidência	% da Arrecadação	2016-2020	23
INC 03	Receita Tributária por Base de Incidência – Detalhe da Agregação	R\$ milhões	2016-2020	24

Receita Tributária por Base de Incidência - 2019 e 2020

Cód.	Tipo de Base	2019			2020		
		R\$ milhões	% PIB	%	R\$ milhões	% PIB	%
0000	Total da Receita Tributária	2.403.946,30	32,45%	100,00%	2.352.331,93	31,58%	100,00%
1000	Tributos sobre a Renda	540.696,69	7,30%	22,49%	528.531,66	7,10%	22,47%
1100	Pessoa Física	224.532,60	3,03%	9,34%	228.816,22	3,07%	9,73%
1200	Pessoa Jurídica	207.504,65	2,80%	8,63%	200.031,62	2,69%	8,50%
1900	Retenções não Alocáveis	108.659,44	1,47%	4,52%	99.683,82	1,34%	4,24%
2000	Tributos sobre a Folha de Salários	663.047,78	8,95%	27,58%	656.622,71	8,82%	27,91%
2100	Previdência Social	471.205,59	6,36%	19,60%	471.942,54	6,34%	20,06%
2110	Empregador	323.456,52	4,37%	13,46%	320.480,81	4,30%	13,62%
2120	Empregado	147.749,07	1,99%	6,15%	151.461,73	2,03%	6,44%
2200	Seguro Desemprego	134.006,55	1,81%	5,57%	127.309,95	1,71%	5,41%
2900	Outros	57.835,64	0,78%	2,41%	57.370,22	0,77%	2,44%
3000	Tributos sobre a Propriedade	116.426,19	1,57%	4,84%	116.713,43	1,57%	4,96%
3100	Propriedade Imobiliária	49.358,56	0,67%	2,05%	46.724,50	0,63%	1,99%
3200	Propriedade de Veículos Automotores	46.141,34	0,62%	1,92%	48.177,85	0,65%	2,05%
3300	Transferências Patrimoniais	20.926,29	0,28%	0,87%	21.811,09	0,29%	0,93%
4000	Tributos sobre Bens e Serviços	1.042.838,19	14,08%	43,38%	1.028.499,71	13,81%	43,72%
4100	Gerais	756.804,23	10,22%	31,48%	756.670,12	10,16%	32,17%
4200	Seletivos	163.776,87	2,21%	6,81%	155.174,96	2,08%	6,60%
4210	Automóveis	5.639,39	0,08%	0,23%	3.446,17	0,05%	0,15%
4220	Bebidas	3.640,95	0,05%	0,15%	2.985,15	0,04%	0,13%
4230	Combustíveis	91.997,58	1,24%	3,83%	84.965,16	1,14%	3,61%
4240	Energia Elétrica	56.940,01	0,77%	2,37%	57.803,52	0,78%	2,46%
4250	Tabaco	5.558,94	0,08%	0,23%	5.974,96	0,08%	0,25%
4300	Comércio exterior	42.932,79	0,58%	1,79%	45.721,90	0,61%	1,94%
4400	Taxas - Prest. Serviços e Poder Polícia	54.099,46	0,73%	2,25%	44.670,52	0,60%	1,90%
4500	Contribuições Previdenciárias	11.748,63	0,16%	0,49%	11.059,31	0,15%	0,47%
4600	Outras Contribuições Sociais e Econômicas	13.476,21	0,18%	0,56%	15.202,90	0,20%	0,65%
5000	Tributos sobre Transações Financeiras	40.911,06	0,55%	1,70%	21.948,34	0,29%	0,93%
5100	Trib. s/ Débitos e Créditos Bancários	-33,98	0,00%	0,00%	-0,86	0,00%	0,00%
5200	Outros	40.945,03	0,55%	1,70%	21.949,21	0,29%	0,93%
9000	Outros Tributos	26,39	0,00%	0,00%	16,08	0,00%	0,00%

Tabela INC 01-A

Receita Tributária por Base de Incidência e Nível de Governo - 2020
R\$ milhões

Cód.	Tipo de Base	Nível de Governo			Total
		Federal	Estadual	Municipal	
0000	Total da Receita Tributária	1.559.032,50	635.111,41	158.188,02	2.352.331,93
1000	Tributos sobre a Renda	528.531,66	n/a	n/a	528.531,66
1100	Pessoa Física	228.816,22	n/a	n/a	228.816,22
1200	Pessoa Jurídica	200.031,62	n/a	n/a	200.031,62
1900	Retenções não Alocáveis	99.683,82	n/a	n/a	99.683,82
2000	Tributos sobre a Folha de Salários	608.001,23	33.552,46	15.069,01	656.622,71
2100	Previdência Social	423.321,06	33.552,46	15.069,01	471.942,54
2110	Empregador	288.007,71	22.408,88	10.064,23	320.480,81
2120	Empregado	135.313,36	11.143,59	5.004,78	151.461,73
2200	Seguro Desemprego	127.309,95	n/a	n/a	127.309,95
2900	Outros	57.370,22	n/a	n/a	57.370,22
3000	Tributos sobre a Propriedade	1.760,94	56.699,07	58.253,42	116.713,43
3100	Propriedade Imobiliária	1.760,94	n/a	44.963,56	46.724,50
3200	Propriedade de Veículos Automotores	n/a	48.177,85	n/a	48.177,85
3300	Transferências Patrimoniais	n/a	8.521,23	13.289,86	21.811,09
4000	Tributos sobre Bens e Serviços	398.774,25	544.859,88	84.865,59	1.028.499,71
4100	Gerais	307.967,10	381.907,28	66.795,73	756.670,12
4200	Seletivos	14.391,88	140.783,09	n/a	155.174,96
4210	Automóveis	3.446,17	n/a	n/a	3.446,17
4220	Bebidas	2.985,15	n/a	n/a	2.985,15
4230	Combustíveis	1.985,59	82.979,57	n/a	84.965,16
4240	Energia Elétrica	n/a	57.803,52	n/a	57.803,52
4250	Tabaco	5.974,96	n/a	n/a	5.974,96
4300	Comércio exterior	45.721,90	n/a	n/a	45.721,90
4400	Taxas - Prest. Serviços e Poder Polícia	4.431,16	22.169,51	18.069,85	44.670,52
4500	Contribuições Previdenciárias	11.059,31	n/a	n/a	11.059,31
4600	Outras Contribuições Sociais e Econômicas	15.202,90	n/a	n/a	15.202,90
5000	Tributos sobre Transações Financeiras	21.948,34	n/a	n/a	21.948,34
5100	Trib. s/ Débitos e Créditos Bancários	-0,86	n/a	n/a	-0,86
5200	Outros	21.949,21	n/a	n/a	21.949,21
9000	Outros Tributos	16,08	n/a	n/a	16,08

Tabela INC 01-B
Receita Tributária por Base de Incidência e Nível de Governo - 2020

Cód.	Tipo de Base	Nível de Governo			Total
		Federal	Estadual	Municipal	
0000	Total da Receita Tributária	20,93%	8,53%	2,12%	31,58%
1000	Tributos sobre a Renda	7,10%	n/a	n/a	7,10%
1100	Pessoa Física	3,07%	n/a	n/a	3,07%
1200	Pessoa Jurídica	2,69%	n/a	n/a	2,69%
1900	Retenções não Alocáveis	1,34%	n/a	n/a	1,34%
2000	Tributos sobre a Folha de Salários	8,16%	0,45%	0,20%	8,82%
2100	Previdência Social	5,68%	0,45%	0,20%	6,34%
2110	Empregador	3,87%	0,30%	0,14%	4,30%
2120	Empregado	1,82%	0,15%	0,07%	2,03%
2200	Seguro Desemprego	1,71%	n/a	n/a	1,71%
2900	Outros	0,77%	n/a	n/a	0,77%
3000	Tributos sobre a Propriedade	0,02%	0,76%	0,78%	1,57%
3100	Propriedade Imobiliária	0,02%	n/a	0,60%	0,63%
3200	Propriedade de Veículos Automotores	n/a	0,65%	n/a	0,65%
3300	Transferências Patrimoniais	n/a	0,11%	0,18%	0,29%
4000	Tributos sobre Bens e Serviços	5,35%	7,32%	1,14%	13,81%
4100	Gerais	4,13%	5,13%	0,90%	10,16%
4200	Seletivos	0,19%	1,89%	n/a	2,08%
4210	Automóveis	0,05%	n/a	n/a	0,05%
4220	Bebidas	0,04%	n/a	n/a	0,04%
4230	Combustíveis	0,03%	1,11%	n/a	1,14%
4240	Energia Elétrica	n/a	0,78%	n/a	0,78%
4250	Tabaco	0,08%	n/a	n/a	0,08%
4300	Comércio exterior	0,61%	n/a	n/a	0,61%
4400	Taxas - Prest. Serviços e Poder Polícia	0,06%	0,30%	0,24%	0,60%
4500	Contribuições Previdenciárias	0,15%	n/a	n/a	0,15%
4600	Outras Contribuições Sociais e Econômicas	0,20%	n/a	n/a	0,20%
5000	Tributos sobre Transações Financeiras	0,29%	n/a	n/a	0,29%
5100	Trib. s/ Débitos e Créditos Bancários	0,00%	n/a	n/a	0,00%
5200	Outros	0,29%	n/a	n/a	0,29%
9000	Outros Tributos	0,00%	n/a	n/a	0,00%

Tabela INC 02-A
Série Histórica - Receita Tributária por Base de Incidência - 2016 a 2020

		R\$ milhões				
Cód.	Tipo de Base	2016	2017	2018	2019	2020
0000	Total da Receita Tributária	2.015.961,91	2.125.534,90	2.282.073,76	2.403.946,30	2.352.331,93
1000 0000	Tributos sobre a Renda	457.423,05	463.219,64	495.295,87	540.696,69	528.531,66
1100	Pessoa Física	166.128,99	182.283,80	200.816,60	224.532,60	228.816,22
1200	Pessoa Jurídica	197.940,66	184.501,38	194.813,65	207.504,65	200.031,62
1900	Retenções não Alocáveis	93.353,40	96.434,47	99.665,62	108.659,44	99.683,82
2000	Tributos sobre a Folha de Salários	570.769,93	598.882,84	625.402,46	663.047,78	656.622,71
2100	Previdência Social	395.795,81	417.353,48	443.539,57	471.205,59	471.942,54
2110	Empregador	270.964,68	285.656,31	303.929,63	323.456,52	320.480,81
2120	Empregado	124.831,12	131.697,17	139.609,94	147.749,07	151.461,73
2200	Seguro Desemprego	124.713,45	128.743,00	125.907,99	134.006,55	127.309,95
2900	Outros	50.260,67	52.786,35	55.954,90	57.835,64	57.370,22
3000	Tributos sobre a Propriedade	91.481,17	97.598,58	106.721,60	116.426,19	116.713,43
3100	Propriedade Imobiliária	35.676,43	40.069,29	45.259,38	49.358,56	46.724,50
3200	Propriedade de Veículos Automotores	39.016,15	40.435,83	43.120,20	46.141,34	48.177,85
3300	Transferências Patrimoniais	16.788,59	17.093,46	18.342,02	20.926,29	21.811,09
4000	Tributos sobre Bens e Serviços	862.485,56	930.911,95	1.017.747,40	1.042.838,19	1.028.499,71
4100	Gerais	576.705,08	678.770,54	741.597,17	756.804,23	756.670,12
4200	Seletivos	183.904,59	144.419,12	155.610,43	163.776,87	155.174,96
4210	Automóveis	3.298,66	4.466,91	5.713,33	5.639,39	3.446,17
4220	Bebidas	2.683,90	2.943,85	2.767,63	3.640,95	2.985,15
4230	Combustíveis	99.550,20	84.362,24	90.060,22	91.997,58	84.965,16
4240	Energia Elétrica	72.653,38	47.436,33	51.861,39	56.940,01	57.803,52
4250	Tabaco	5.718,45	5.209,80	5.207,86	5.558,94	5.974,96
4300	Comércio exterior	31.447,61	32.350,16	40.704,10	42.932,79	45.721,90
4400	Taxas - Prest. Serviços e Poder Polícia	39.881,51	42.180,69	48.628,36	54.099,46	44.670,52
4500	Contribuições Previdenciárias	16.506,70	19.861,39	15.180,00	11.748,63	11.059,31
4600	Outras Contribuições Sociais e Econômicas	14.040,06	13.330,05	16.027,33	13.476,21	15.202,90
5000	Tributos sobre Transações Financeiras	33.644,91	34.683,11	36.617,97	40.911,06	21.948,34
5100	Trib. s/ Débitos e Créditos Bancários	0,19	22,62	2,83	-33,98	-0,86
5200	Outros	33.644,72	34.660,49	36.615,14	40.945,03	21.949,21
9000	Outros Tributos	157,30	238,79	288,46	26,39	16,08

Tabela INC 02-B

Série Histórica - Receita Tributária por Base de Incidência - 2016 a 2020

							% PIB
Cód.	Tipo de Base	2016	2017	2018	2019	2020	
0000	Total da Receita Tributária	32,16%	32,28%	32,58%	32,45%	31,58%	
1000	Tributos sobre a Renda	7,30%	7,03%	7,07%	7,30%	7,10%	
1100	Pessoa Física	2,65%	2,77%	2,87%	3,03%	3,07%	
1200	Pessoa Jurídica	3,16%	2,80%	2,78%	2,80%	2,69%	
1900	Retenções não Alocáveis	1,49%	1,46%	1,42%	1,47%	1,34%	
2000	Tributos sobre a Folha de Salários	9,10%	9,09%	8,93%	8,95%	8,82%	
2100	Previdência Social	6,31%	6,34%	6,33%	6,36%	6,34%	
2110	Empregador	4,32%	4,34%	4,34%	4,37%	4,30%	
2120	Empregado	1,99%	2,00%	1,99%	1,99%	2,03%	
2200	Seguro Desemprego	1,99%	1,95%	1,80%	1,81%	1,71%	
2900	Outros	0,80%	0,80%	0,80%	0,78%	0,77%	
3000	Tributos sobre a Propriedade	1,46%	1,48%	1,52%	1,57%	1,57%	
3100	Propriedade Imobiliária	0,57%	0,61%	0,65%	0,67%	0,63%	
3200	Propriedade de Veículos Automotores	0,62%	0,61%	0,62%	0,62%	0,65%	
3300	Transferências Patrimoniais	0,27%	0,26%	0,26%	0,28%	0,29%	
4000	Tributos sobre Bens e Serviços	13,76%	14,14%	14,53%	14,08%	13,81%	
4100	Gerais	9,20%	10,31%	10,59%	10,22%	10,16%	
4200	Seletivos	2,93%	2,19%	2,22%	2,21%	2,08%	
4210	Automóveis	0,05%	0,07%	0,08%	0,08%	0,05%	
4220	Bebidas	0,04%	0,04%	0,04%	0,05%	0,04%	
4230	Combustíveis	1,59%	1,28%	1,29%	1,24%	1,14%	
4240	Energia Elétrica	1,16%	0,72%	0,74%	0,77%	0,78%	
4250	Tabaco	0,09%	0,08%	0,07%	0,08%	0,08%	
4300	Comércio exterior	0,50%	0,49%	0,58%	0,58%	0,61%	
4400	Taxas - Prest. Serviços e Poder Polícia	0,64%	0,64%	0,69%	0,73%	0,60%	
4500	Contribuições Previdenciárias	0,26%	0,30%	0,22%	0,16%	0,15%	
4600	Outras Contribuições Sociais e Econômicas	0,22%	0,20%	0,23%	0,18%	0,20%	
5000	Tributos sobre Transações Financeiras	0,54%	0,53%	0,52%	0,55%	0,29%	
5100	Trib. s/ Débitos e Créditos Bancários	0,00%	0,00%	0,00%	0,00%	0,00%	
5200	Outros	0,54%	0,53%	0,52%	0,55%	0,29%	
9000	Outros Tributos	0,00%	0,00%	0,00%	0,00%	0,00%	

Tabela INC 02-C

Série Histórica - Receita Tributária por Base de Incidência - 2016 a 2020

		% da Arrecadação Total				
Cód.	Tipo de Base	2016	2017	2018	2019	2020
0000	Total da Receita Tributária	100,00%	100,00%	100,00%	100,00%	100,00%
1000	Tributos sobre a Renda	22,69%	21,79%	21,70%	22,49%	22,47%
1100	Pessoa Física	8,24%	8,58%	8,80%	9,34%	9,73%
1200	Pessoa Jurídica	9,82%	8,68%	8,54%	8,63%	8,50%
1900	Retenções não Alocáveis	4,63%	4,54%	4,37%	4,52%	4,24%
2000	Tributos sobre a Folha de Salários	28,31%	28,18%	27,41%	27,58%	27,91%
2100	Previdência Social	19,63%	19,64%	19,44%	19,60%	20,06%
2110	Empregador	13,44%	13,44%	13,32%	13,46%	13,62%
2120	Empregado	6,19%	6,20%	6,12%	6,15%	6,44%
2200	Seguro Desemprego	6,19%	6,06%	5,52%	5,57%	5,41%
2900	Outros	2,49%	2,48%	2,45%	2,41%	2,44%
3000	Tributos sobre a Propriedade	4,54%	4,59%	4,68%	4,84%	4,96%
3100	Propriedade Imobiliária	1,77%	1,89%	1,98%	2,05%	1,99%
3200	Propriedade de Veículos Automotores	1,94%	1,90%	1,89%	1,92%	2,05%
3300	Transferências Patrimoniais	0,83%	0,80%	0,80%	0,87%	0,93%
4000	Tributos sobre Bens e Serviços	42,78%	43,80%	44,60%	43,38%	43,72%
4100	Gerais	28,61%	31,93%	32,50%	31,48%	32,17%
4200	Seletivos	9,12%	6,79%	6,82%	6,81%	6,60%
4210	Automóveis	0,16%	0,21%	0,25%	0,23%	0,15%
4220	Bebidas	0,13%	0,14%	0,12%	0,15%	0,13%
4230	Combustíveis	4,94%	3,97%	3,95%	3,83%	3,61%
4240	Energia Elétrica	3,60%	2,23%	2,27%	2,37%	2,46%
4250	Tabaco	0,28%	0,25%	0,23%	0,23%	0,25%
4300	Comércio exterior	1,56%	1,52%	1,78%	1,79%	1,94%
4400	Taxas - Prest. Serviços e Poder Polícia	1,98%	1,98%	2,13%	2,25%	1,90%
4500	Contribuições Previdenciárias	0,82%	0,93%	0,67%	0,49%	0,47%
4600	Outras Contribuições Sociais e Econômicas	0,70%	0,63%	0,70%	0,56%	0,65%
5000	Tributos sobre Transações Financeiras	1,67%	1,63%	1,60%	1,70%	0,93%
5100	Trib. s/ Débitos e Créditos Bancários	0,00%	0,00%	0,00%	0,00%	0,00%
5200	Outros	1,67%	1,63%	1,60%	1,70%	0,93%
9000	Outros Tributos	0,01%	0,01%	0,01%	0,00%	0,00%

Tabela INC 03
Receita Tributária Base de Incidência - Detalhe da Agregação - 2016 a 2020

		R\$ milhões				
Cód.		2016	2017	2018	2019	2020
0000	Total da Receita Tributária	2.015.961,91	2.125.534,90	2.282.073,76	2.403.946,30	2.352.331,93
1000	Tributos sobre a Renda	457.423,05	463.219,64	495.295,87	540.696,69	528.531,66
1100	Pessoa Física	166.128,99	182.283,80	200.816,60	224.532,60	228.816,22
1100.01	IRPF	28.284,50	30.504,24	32.513,02	37.699,80	39.700,93
1100.02	IRRF - Trabalho União	133.590,22	147.205,64	163.741,85	184.030,35	186.211,09
1100.03	IRRF - Estados	0,00	0,00	0,00	0,00	0,00
1100.04	IRRF - Municípios	0,00	0,00	0,00	0,00	0,00
1100.05	Contrib. s/ Concursos e Prognósticos	4.254,27	4.573,91	4.561,73	2.802,45	2.904,20
1200	Pessoa Jurídica	197.940,66	184.501,38	194.813,65	207.504,65	200.031,62
1200.01	IRPJ	131.180,67	113.815,15	119.062,91	127.130,34	122.679,48
1200.02	CSLL	66.759,99	70.686,23	75.750,74	80.374,31	77.352,13
1900	Retenções não Alocáveis	93.353,40	96.434,47	99.665,62	108.659,44	99.683,82
1900.01	IRRF - Não Residentes	24.892,39	27.270,28	35.330,88	39.292,90	39.601,82
1900.02	IRRF - Capital	59.403,68	59.469,81	53.585,50	57.184,16	48.346,12
1900.03	IRRF - Outros	9.057,33	9.694,37	10.749,24	12.182,38	11.735,88
2000	Tributos sobre a Folha de Salários	570.769,93	598.882,84	625.402,46	663.047,78	656.622,71
2100	Previdência Social	395.795,81	417.353,48	443.539,57	471.205,59	471.942,54
2110	Empregador	270.964,68	285.656,31	303.929,63	323.456,52	320.480,81
2110.01	Contrib. para o INSS - Patronal	224.428,10	235.879,12	252.687,88	271.036,07	265.778,95
2110.02	CPSS - Parcela Governo	18.249,87	20.002,67	19.811,65	19.365,75	22.228,76
2110.03	Previd. dos Estados - Governo	20.831,48	21.819,46	23.097,78	23.625,21	22.408,88
2110.04	Previd. dos Municípios - Governo	7.455,24	7.955,06	8.332,31	9.429,49	10.064,23
2120	Empregado	124.831,12	131.697,17	139.609,94	147.749,07	151.461,73
2120.01	Contrib. para o INSS - Empregado	95.393,36	99.777,18	106.545,04	113.536,49	110.872,26
2120.02	CPSS - Parcela Servidor	12.441,28	13.770,51	13.780,61	13.924,57	17.396,52
2120.03	Previd. dos Estados - Servidor	10.359,17	10.850,48	11.486,16	11.748,45	11.143,59
2120.04	Previd. dos Municípios - Servidor	3.707,37	3.955,93	4.143,53	4.689,14	5.004,78
2120.05	Contrib. p/ Custeio das Pensões Militares	2.929,51	3.342,75	3.654,35	3.850,27	7.044,46
2120.06	Contribuição Voluntária Montepio Civil	0,42	0,32	0,25	0,15	0,12
2200	Seguro Desemprego	124.713,45	128.743,00	125.907,99	134.006,55	127.309,95
2200.01	FGTS	124.713,45	128.743,00	125.907,99	134.006,55	127.309,95
2900	Outros	50.260,67	52.786,35	55.954,90	57.835,64	57.370,22
2900.01	Salário Educação	19.473,11	20.010,15	21.979,37	21.977,50	21.085,81
2900.02	Sistema "S"	18.427,89	19.075,28	19.820,13	20.549,22	18.970,42
2900.03	PIS - Folha de pagamento	888,64	889,54	845,25	868,62	749,57
2900.04	Pasep	10.025,89	11.395,23	12.065,50	12.626,10	14.686,25
2900.05	Cota-Parte Contrib. Sindical	693,37	653,37	138,16	19,08	57,85
2900.06	Contrib. p/ Ensino Aeroespacial	230,83	229,26	256,74	226,43	190,35
2900.07	Contrib. p/ Ensino Profiss. Marítimo	156,21	155,35	166,66	154,27	150,06
2900.08	Contrib. Rurais	340,59	354,19	670,74	1.414,43	1.479,90
2900.09	Contribuição para o Fundo de Saúde - PMDF/BMDF	24,13	23,98	12,35	0,00	0,00
3000	Tributos sobre a Propriedade	91.481,17	97.598,58	106.721,60	116.426,19	116.713,43
3100	Propriedade Imobiliária (urbana e rural)	35.676,43	40.069,29	45.259,38	49.358,56	46.724,50
3100.01	ITR	1.126,42	1.273,20	1.418,82	1.629,74	1.760,94
3100.02	IPTU	34.550,01	38.796,10	43.840,56	47.728,82	44.963,56
3200	Propriedade de Veículos Automotores	39.016,15	40.435,83	43.120,20	46.141,34	48.177,85
3200.01	IPVA	39.016,15	40.435,83	43.120,20	46.141,34	48.177,85
3300	Transferências Patrimoniais	16.788,59	17.093,46	18.342,02	20.926,29	21.811,09
3300.01	ITCD	7.344,95	7.177,68	7.330,03	8.582,41	8.521,23
3300.02	ITBI	9.443,64	9.915,78	11.011,99	12.343,89	13.289,86

Tabela INC 03
Receita Tributária Base de Incidência - Detalhe da Agregação - 2016 a 2020 - Continuação

		R\$ milhões				
Cód.		2016	2017	2018	2019	2020
4000	Tributos sobre Bens e Serviços	862.485,56	930.911,95	1.017.747,40	1.042.838,19	1.028.499,71
4100	Gerais	576.705,08	678.770,54	741.597,17	756.804,23	756.670,12
4100.01	ICMS - Exceto Seletivos	247.584,82	317.797,78	341.316,98	360.891,14	381.907,28
4100.02	IPI - Exceto Seletivos	30.150,40	34.420,87	40.296,53	37.600,62	43.488,07
4100.03	Cofins	201.517,28	221.669,85	244.286,93	237.371,89	218.602,48
4100.04	PIS	43.908,77	48.490,56	53.616,03	50.521,70	45.876,56
4100.05	Imposto sobre Serviços (ISS)	53.543,81	56.391,47	62.080,70	70.418,88	66.795,73
4200	Seletivos	183.904,59	144.419,12	155.610,43	163.776,87	155.174,96
4210	Automóveis	3.298,66	4.466,91	5.713,33	5.639,39	3.446,17
4210.01	IPI - Automóveis	3.298,66	4.466,91	5.713,33	5.639,39	3.446,17
4220	Bebidas	2.683,90	2.943,85	2.767,63	3.640,95	2.985,15
4220.01	IPI - Bebidas	2.683,90	2.943,85	2.767,63	3.640,95	2.985,15
4230	Combustíveis	99.550,20	84.362,24	90.060,22	91.997,58	84.965,16
4230.01	CIDE - Combustíveis	6.001,24	5.821,37	3.928,13	2.775,67	1.985,59
4230.02	ICMS - Combustíveis	93.548,96	78.540,87	86.132,09	89.221,91	82.979,57
4240	Energia Elétrica	72.653,38	47.436,33	51.861,39	56.940,01	57.803,52
4240.01	ICMS - Energia Elétrica	72.653,38	47.436,33	51.861,39	56.940,01	57.803,52
4250	Tabaco	5.718,45	5.209,80	5.207,86	5.558,94	5.974,96
4250.01	IPI - Tabaco	5.718,45	5.209,80	5.207,86	5.558,94	5.974,96
4300	Comércio Exterior	31.447,61	32.350,16	40.704,10	42.932,79	45.721,90
4300.01	Imposto sobre Importação	31.308,35	32.284,35	40.575,30	42.841,87	45.671,33
4300.02	Imposto sobre Exportação	139,27	65,81	128,80	90,92	50,56
4400	Taxas - Prest. Serviços e Poder Polícia	39.881,51	42.180,69	48.628,36	54.099,46	44.670,52
4400.01	Taxas Federais	6.952,90	6.401,17	7.651,80	6.611,47	4.431,16
4400.02	Outros Tributos Estaduais	17.763,92	19.460,53	21.113,75	25.326,80	22.169,51
4400.03	Outros Tributos Municipais	15.164,69	16.318,99	19.862,81	22.161,19	18.069,85
4500	Contribuições Previdenciárias	16.506,70	19.861,39	15.180,00	11.748,63	11.059,31
4500.01	Contrib. Previdenciária sobre Faturamento	15.210,66	18.531,45	13.986,38	11.301,75	10.754,30
4500.02	Adicional à Contribuição Previdenciária	1.296,04	1.329,95	1.193,62	446,88	305,01
4600	Outras Contrib. Sociais e Econômicas	14.040,06	13.330,05	16.027,33	13.476,21	15.202,90
4600.01	Rec. Partic. Seguro DPVAT	4.242,83	3.301,52	2.312,23	1.027,23	173,47
4600.02	AFRMM	2.741,29	2.861,96	3.721,56	3.230,77	5.208,39
4600.03	Cide-Remessas	2.939,95	3.011,18	4.096,99	5.127,15	5.899,69
4600.04	Contr. s/ Rec. Empr. Telecomun.	1.607,83	1.610,22	1.440,32	1.392,26	1.356,87
4600.05	Contribuição S/Rec.Concess.Permiss.Energ.Elet	826,34	922,00	1.038,13	1.066,57	1.119,41
4600.06	Contrib. s/ as Lojas Francas	106,12	123,87	115,52	81,32	24,57
4600.07	Contrib. s/ Faturam. Empres. Informática	200,35	196,31	182,20	167,53	208,11
4600.08	CONDECINE	1.224,97	1.133,35	1.084,13	1.061,34	885,14
4600.09	Contrib. s/ a Arrec. Fundos de Investim. Regionais	0,02	11,61	0,12	0,83	1,09
4600.10	Contribuição p/ o Fomento da Radiodifusão Pública	149,87	157,47	2.035,64	320,49	325,72
4600.11	Contribuição s/ Apostas em Competições Hípicas	0,50	0,58	0,50	0,73	0,44
4600.12	Contribuição s/ Jogos de Bingo	0,00	0,00	0,00	0,00	0,00

Tabela INC 03
Receita Tributária Base de Incidência - Detalhe da Agregação - 2016 a 2020 - Continuação

R\$ milhões						
Cód.		2016	2017	2018	2019	2020
5000	Tributos sobre Transações Financeiras	33.644,91	34.683,11	36.617,97	40.911,06	21.948,34
5100	Tributos sobre Débitos e Créditos Bancários	0,19	22,62	2,83	-33,98	-0,86
5100.01	CPMF	0,19	22,62	2,83	-33,98	-0,86
5200	Outros	33.644,72	34.660,49	36.615,14	40.945,03	21.949,21
5200.01	IOF	33.644,72	34.660,49	36.615,14	40.945,03	21.949,21
9000	Outros Tributos	157,30	238,79	288,46	26,39	16,08
9000.01	Receita da Dívida Ativa Outros Trib e Contrib	0,93	0,00	0,38	0,05	-7,99
9000.02	Adic. s/ Pass. Aéreas Domést.	0,00	0,00	0,00	0,00	0,00
9000.03	Contribuição para o PIN	0,00	0,02	0,00	0,00	0,00
9000.05	PROTERRA	0,00	0,01	0,00	0,00	0,00
9000.06	Reserva Global de Reversão	0,00	0,00	0,00	0,00	0,00
9000.07	Outras Contribuições Sociais	0,00	0,00	0,00	0,00	0,00
9000.08	Outras Contribuições Econômicas	33,30	39,99	25,85	26,34	24,00
9000.09	Contribuição p o Ensino Fundamental	123,06	198,76	262,24	-0,00	0,00

ANEXO C

C. NOTAS METODOLÓGICAS

C 01. Critério Geral

Para efeito deste trabalho, também são considerados tributos receitas que: (i) tenham natureza de poupança compulsória ou seguro (como no caso do FGTS), (ii) vinculem-se a uma prestação futura do Estado (contribuições para a previdência social) ou (iii) sejam apropriados por entes paraestatais (Sistema S).

Sempre que o detalhamento da informação permita, os valores de receita são informados depois de descontados os seguintes valores:

- Restituições efetivamente pagas aos contribuintes. Os valores restituídos são contrapartida de pagamentos e/ou retenções realizados em montante superior ao devido, logo não são considerados como recursos efetivamente transferidos da esfera privada para os cofres do Estado.
- Juros moratórios. O valor dos juros pagos decorrente de pagamentos extemporâneos de tributos representa, em última análise, o ressarcimento do custo de oportunidade incorrido pela não disposição do valor no período inadimplido e, portanto, abarca fatores não-tributários, como risco, solvência monetária, etc.
- Multas em geral. As multas são penalidades ou sanções pecuniárias cuja origem é o não cumprimento da lei *lato sensu*, vinculando-se, eventualmente, a um comando de natureza tributária. A essência punitiva da multa a afasta do campo tributário. Logo, não se deve confundir o tributo, exigido de uma forma sistemática e regular de todo cidadão, com a multa, exigida excepcionalmente do cidadão que não cumpre a regra legal tributária.

C 02. Regime de Apropriação das Receitas

As receitas tributárias são consideradas em cada período (ano-calendário) segundo o momento em que os recursos ingressaram nos cofres públicos, independente do período de ocorrência do fato gerador. Em outras palavras, utiliza-se o **regime de caixa** para apurar a carga tributária.

C 03. Receita de Parcelamentos

Como regra, a receita de parcelamento de débitos vencidos deve ser alocada na categoria em que se enquadra o respectivo tributo.

C 04. Fontes de Dados

Secretaria da Receita Federal - RFB: Dados de arrecadação: patronal CPSS e Sistema S. Dados e relatórios de apoio às análises: Sistemas informatizados da RFB, Notas de Arrecadação e Demonstrativos de Gastos Tributários divulgados pela Coordenação de Previsão e Análise da Arrecadação do Centro de Estudos Tributários e Aduaneiros da RFB – COPAN/CETAD, divulgados na página da internet da RFB.

Secretaria do Tesouro Nacional - STN: Demais tributos e contribuições federais e tributos estaduais e municipais (arrecadação líquida SIAFI).

Instituto Brasileiro de Geografia e Estatística (IBGE): produto interno bruto (PIB).

Organização para a Cooperação e Desenvolvimento Econômico (OCDE): cargas tributárias de fiscos estrangeiros.

C 05. Mudanças em Relação à Carga Tributária de 2018

O cálculo da carga tributária de 2020 seguiu, basicamente, a mesma metodologia utilizada em 2019.

Abaixo, mencionam-se algumas alterações realizadas na apuração da carga tributária de 2018 e de 2019, em relação aos respectivos anos imediatamente anteriores, e que foram mantidas na apuração da carga tributária de 2020.

Relativamente à carga tributária de 2019, a primeira alteração em relação à metodologia utilizada na apuração da Carga Tributária de 2018 refere-se ao Imposto sobre a Renda Retido na Fonte, especificamente às rubricas “1100.03 - IRRF - Estados” e “1100.04 - IRRF - Municípios”, que passaram a ser consideradas de forma agregada na rubrica “1100.02- IRRF - Trabalho União”. Tal alteração objetiva alinhar a divulgação de estatísticas financeiras à orientação disposta no §5.34 do GFSM, o qual dispõe, em tradução livre, que o imposto é atribuído à unidade governamental que dispõe de autoridade para impô-lo e para fixar e alterar suas alíquotas⁴.

Outro ponto que merece comentários é a apuração dos tributos estaduais e municipais, a qual foi realizada com base em uma estimativa preliminar de arrecadação realizada pela STN, estando sujeita a alterações posteriores, como acontece todos os anos. Tal revisão decorre da ‘estabilização’ dos dados após as correções, retificações e envio de dados que estavam em atraso, resultando em estimativas mais elaboradas.

A terceira alteração sobre que vale comentar se refere à utilização, na Tabela 08, de dados da carga tributária brasileira apurados pela Receita Federal do Brasil em vez daqueles divulgados pela OCDE. Os dados

⁴ Fundo Monetário Internacional. GFSM – Government Finance Statistics Manual . Washington, D.C: 2014. Disponível em: <https://www.imf.org/external/Pubs/FT/GFS/Manual/2014/gfsfinal.pdf> . Acesso em 19 de maio de 2020.

utilizados para a média da carga tributária da América Latina e Caribe permanecem originários das publicações da OCDE.

Relativamente às alterações metodológicas introduzidas na apuração da carga tributária de 2018, os subitens “IRPJ-Lucro Presumido” e “CSLL-Lucro Presumido”, que estavam alocados na categoria “Tributos sobre Bens e Serviços” (no estudo da Carga Tributária de 2017), foram unificados aos subitens “IRPJ” e “CSLL”, que pertencem à categoria “Tributos sobre a Renda” em 2018.

O mesmo ocorre com o subitem “Simples Nacional” que, estando anteriormente (2017) alocado na categoria “Tributos sobre Bens e Serviços”, está, desde 2018, distribuído entre as demais categorias econômicas de acordo com a composição dos tributos estabelecida na Lei do Simples Nacional.

Quanto à categoria “Tributos sobre a Folha de Salários”, os subitens “Contribuições para o Custeio das Pensões Militares” e “Contribuição Voluntária Montepio Civil” foram realocados da subcategoria “Outros” (2900) para a subcategoria “Previdência Social” (2100), especificamente no item “Empregado” (2120).

Já em relação à categoria “Tributos sobre Bens e Serviços”, foram extintas as divisões de tributos cumulativos e não cumulativos, agregando-se os tributos sobre bens e serviços em um único código.

Na rubrica ‘taxas federais’, para os anos de 2016 a 2019, foram eliminados os itens relativos às taxas de prestação de serviços, que eram desagregados nos anos anteriores e passaram a vir agregados à rubrica ‘taxas de inspeção e fiscalização’ a partir de 2016.

Quanto à simplificação das tabelas, foram eliminadas as tabelas TRIB03 (incorporada à TRIB02), INC01-C e INC01-D. Nas tabelas relativas à série histórica, foram mantidos no texto em PDF apenas os últimos 5 anos. As séries completas, desde 2002, estão disponíveis em Excel e Open Office.

Ressalta-se que as referidas mudanças na codificação da Carga Tributária não prejudicaram a série histórica existente, haja vista que as alterações promovidas resultaram tão somente em realocações internas de algumas rubricas.

ANEXO D

D. REGRAS GERAIS DE CLASSIFICAÇÃO E AGREGAÇÃO DOS TRIBUTOS

0000. Total de Receitas Tributárias. Totalizador dos valores das seis categorias de incidência (itens 1000 a 9000). Corresponde ao valor total arrecadado, descontadas as restituições multas e juros, nas três esferas de governo.

1000 Tributos sobre a Renda. Tributos calculados com base na renda das pessoas físicas e jurídicas. As subdivisões desta categoria são: impostos devidos pelas pessoas físicas (1100), impostos e contribuições devidos por pessoas jurídicas (1200) e retenções não alocáveis (1900).

1100 Pessoas Físicas. Tributos calculados com base na renda das pessoas físicas, inclusive as retenções efetuadas pelas fontes pagadoras. São computadas nesta subcategoria as arrecadações dos seguintes tributos:

- Imposto de Renda das Pessoas Físicas – ajuste;
- Imposto de Renda Retido na Fonte – Trabalho Assalariado União (passou, em 2019, a abarcar os valores das rubricas “Imposto de Renda Retido na Fonte – governos estaduais” e “Imposto de Renda Retido na Fonte – governos municipais”);
- Imposto de Renda Retido na Fonte – governos estaduais, suas fundações e autarquias (computado de forma agregada na rubrica “Imposto de Renda Retido na Fonte – Trabalho Assalariado União” a partir de 2019);
- Imposto de Renda Retido na Fonte – governos municipais, suas fundações e autarquias (computado de forma agregada na rubrica “Imposto de Renda Retido na Fonte – Trabalho Assalariado União” a partir de 2019);
- Contribuição s/ Receitas de Concursos e Prognósticos.

1200 Pessoas Jurídicas. Impostos ou contribuições calculados com base no resultado das pessoas jurídicas. São computadas nesta subcategoria as arrecadações dos seguintes tributos:

- Imposto de Renda das Pessoas Jurídicas;
- Contribuição Social sobre o Lucro Líquido.

Estas subcategorias passaram a incluir o Simples e o lucro presumido.

1900 Retenções Não Alocáveis. Esta subcategoria, que inclui a arrecadação de todas as retenções a título de imposto de renda que não sejam passíveis de alocação entre pessoas físicas e jurídicas, subdivide-se nos seguintes subitens:

- Imposto de Renda Retido na Fonte – Não Residentes;
- Imposto de Renda Retido na Fonte – Capital;
- Imposto de Renda Retido na Fonte – Outros.

2000 Tributos sobre a Folha de Salários. Esta categoria abrange os tributos que gravam diretamente a folha de salários, independente da destinação de sua arrecadação. As subdivisões desta categoria são: Previdência Social (2100), Seguro Desemprego (2200) e Outros (2900). Esta categoria passou a abranger as contribuições para a Previdência Social do Simples Nacional. Não inclui a Contribuição Substitutiva da Folha de Salários, classificada como sendo contribuição sobre bens e serviços por incidir sobre o faturamento.

2100 Previdência Social. Tributos devidos pelos empregados, empregadores ou autônomos, que confirmam direito a benefício social futuro (pensões, aposentadoria, etc.). Não se incluem nessa subcategoria os tributos incidentes sobre folha e que não assegurem benefício social futuro e tampouco aqueles com natureza de seguro. Esta subcategoria subdivide-se em: Empregador (2110) e Empregado (2120).

2110 Empregador. Contribuição dos empregadores, privados ou governamentais, para regimes de previdência pública. Os principais tributos alocados nesta subcategoria são:

- Contribuição para o INSS – Cota Patronal⁵;
- Contribuição para a Seguridade Social do Servidor Público – Parcela Governo;
- Previdência dos Estados – Parcela Governo;
- Previdência dos Municípios – Parcela Governo.

2120 Empregado. Contribuição de trabalhadores da esfera pública ou privada para regime de previdência social. São computadas neste item as arrecadações dos seguintes tributos:

- Contribuição para o INSS – Cota Empregado⁶;
- Contribuição para a Seguridade Social do Servidor Público – Parcela Servidor;
- Previdência dos Estados – Parcela Servidor;
- Previdência dos Municípios – Parcela Servidor;
- Contribuição para o custeio das pensões militares;
- Contribuição Voluntária Montepio Civil.

⁵ A partir de 2016 a STN passou a disponibilizar a arrecadação previdenciária do Regime Geral da Previdência Social (RGPS) agregada em um único item (Contribuição para o Regime Geral de Previdência Social). Ao valor global divulgado neste único item foi aplicada alíquota em percentual referente ao segurado e à empresa. Com base nos dados do anuário estatístico da previdência social 2015, disponível em <http://www.previdencia.gov.br/wp-content/uploads/2015/08/AEPS-2015-FINAL.pdf>, Capítulo 41, relativos às contribuições das empresas e dos segurados, foi estimado o percentual de participação da cada.

⁶ Inclui contrib. previd. segurado assalariado, receitas da dívida ativa previdenciária, retenção s/ nota fiscal, contrib. Previd., reclamatória trabalhista, parcelamentos, e depósitos judiciais. A algumas destas rubricas foi aplicado um percentual para estimar a parcela relativa à contribuição do empregado.

2200 Seguro Desemprego. Contribuições de empregadores ou empregados destinadas a garantir compensação financeira em caso de perda do emprego.

- Contribuição para o Fundo de Garantia do Tempo de Serviço (FGTS).

2900 Outros. Demais incidências tributárias que recaiam diretamente sobre a folha de salários e não se enquadrem nas subcategorias 2100 e 2200, ou não sejam passíveis de serem ali alocados. São computadas nesta subcategoria as arrecadações dos seguintes tributos:

- Contribuição para o Salário Educação;
- Contribuições para o Sistema “S”;
- PIS – folha de pagamento;
- PASEP;
- Cota-parte da Contribuição Sindical;
- Contribuição para o Ensino Aeroviário;
- Contribuição para o Ensino Profissional Marítimo;
- Contribuições Rurais;
- Contribuição para o Fundo de Saúde - PMDF/BMDF.

3000 Tributos sobre a Propriedade. Tributos que incidam sobre o uso, propriedade ou transferência de patrimônio de bens móveis e imóveis, tanto de pessoas físicas como de pessoas jurídicas. Não se incluem nesta categoria os impostos sobre os ganhos de capital decorrente da alienação de bens móveis e imóveis, os quais devem ser computados na categoria 1000 - Impostos sobre a Renda. Esta Categoria comporta as seguintes subcategorias: Propriedade Imobiliária Rural ou Urbana (3100), Propriedade de Veículos Automotores (3200) e Transferências Patrimoniais (3300).

3100 Propriedade Imobiliária Rural ou Urbana. Tributos incidentes regularmente sobre a posse ou propriedade de bens imóveis calculados como um percentual do preço do bem. O tributo pode gravar terrenos ou o terreno e as edificações e melhorias a ele agregados. São computadas neste item as arrecadações dos seguintes tributos:

- Imposto Territorial Rural (ITR);
- Imposto sobre Propriedade Territorial Urbana (IPTU).

3200 Propriedade de Veículos Automotores. Nesta subcategoria se enquadram os tributos incidentes regularmente sobre a propriedade de veículos automotores, como carros, caminhões, motos, aeronaves, embarcações, etc. Computa-se nessa subcategoria a arrecadação do seguinte tributo:

- Imposto sobre a Propriedade de Veículos Automotores (IPVA).

3300 Transferências Patrimoniais. Tributos que gravem a transferência de propriedade de bens móveis ou imóveis entre pessoas físicas ou jurídicas de forma onerosa ou não. Esta subcategoria abrange as incidências

sobre alienação, doação, heranças, etc. São computadas nesta subcategoria as arrecadações dos seguintes tributos:

- Imposto sobre a Transmissão Causa Mortis e Doação (ITCD);
- Imposto sobre a Transmissão de Bens Imóveis (ITBI).

4000 Tributos sobre Bens e Serviços. Tributos aplicados sobre a alienação, transferência, produção de bens ou prestação de serviços. Esta categoria compreende os tributos monofásicos ou multifásicos, os tributos sobre a receita ou faturamento aplicados em qualquer fase da cadeia produtiva, os tributos sobre o valor agregado, os tributos seletivos e os tributos aplicados no comércio exterior. As subcategorias são: Tributos Gerais (4100), Tributos Seletivos (4200), Tributos sobre o Comércio Exterior (4300), Taxas de Prestação de Serviços e Poder de Polícia (4400); Contribuições Previdenciárias (4500); Outras Contribuições Sociais e Econômicas (4600).

4100 Tributos Gerais. Tributos, excetuados os incidentes exclusivamente nas operações de comércio exterior, que gravem de forma geral as transações de bens e/ou serviços produzidos internamente ou importados, independentemente da forma da incidência ou da etapa em que é cobrado. Enquadram-se nesta subcategoria os seguintes itens:

- Imposto sobre Operações Relativas à Circulação de Mercadorias e sobre Prestação de Serviços de Transporte Interestadual, Intermunicipal e de Telecomunicações (ICMS), exceto as parcelas alocáveis como Tributos Seletivos;
- Imposto sobre Produtos Industrializados (IPI), exceto as parcelas alocáveis como Tributos Seletivos (4200);
- Contribuição para o Financiamento da Seguridade Social – Cofins (inclui Simples Nacional);
- Contribuição para o Programa de Integração Social – PIS (inclui Simples Nacional);
- Imposto sobre Serviços (ISS).

4200 Tributos Seletivos. Tributos, de base restrita, aplicados sobre bens ou serviços específicos, seja de forma cumulativa ou não. Sempre que a regra de um tributo geral (4100) estabelecer alíquotas majoradas para determinados bens ou serviços, a parcela da arrecadação correspondente à incidência sobre esses bens e serviços dever ser incluída nesta subcategoria. As receitas de IPI, ICMS e CIDE Combustíveis são alocadas conforme o bem ou serviço gravado, da seguinte forma:

Automóveis (4210), composto de:

- IPI automóveis.

Bebidas (4220), composto de:

- IPI bebidas.

Combustíveis (4230), composto de:

- CIDE combustíveis;
- ICMS combustíveis.

Energia Elétrica (4240), composto de:

- ICMS energia elétrica.

Tabaco (4250), composto de:

- IPI tabaco.

Por não haver previsão de incidência com alíquota majorada, não são consideradas nesta subcategoria as arrecadações das contribuições para o PIS e para a Cofins incidentes sobre a receita dos citados produtos e serviços.

4300 Tributos sobre o Comércio Exterior. Tributos incidentes exclusivamente sobre a compra e venda de produtos originários ou destinados ao exterior. Trata-se, pois, de incidências que ocorrem unicamente nas operações de importação e exportação, não gravando operações no mercado interno. Os tributos que incidem nas operações de importação e exportação, mas que, igualmente, gravam os bens e serviços nacionais devem ser enquadrados nas demais subcategorias de Tributos Gerais (4000), conforme as características de cada um. São computadas nesta subcategoria as arrecadações dos seguintes tributos:

- Imposto de Importação (II);
- Imposto de Exportação (IE).

4400 Taxas de Prestação de Serviço e de Poder de Polícia. Inclui-se nesta subcategoria as taxas federais e os tributos estaduais e municipais não enquadrados nos impostos elencados na Constituição Federal como sendo de competência desses entes. Compõem esta subcategoria:

- Taxas federais;
- Outros tributos estaduais;
- Outros tributos municipais.

4500 Contribuições Previdenciárias. Inclui-se nesta subcategoria, as contribuições para o INSS que não incidem sobre a folha de salários.

- Contribuição Previdenciária sobre o faturamento;
- Adicional à Contribuição Previdenciária.

4600 Outras Contribuições Sociais e Econômicas. Inclui-se nesta subcategoria, as diversas contribuições sociais e econômicas incidentes sobre a comercialização de bens e a prestação de serviços, não enquadradas nas subcategorias anteriores. Esta subcategoria desdobra-se nos seguintes subitens:

- Rec. Partic. Seguro DPVAT;
- Adicional ao Frete para Renovação da Marinha Mercante – ARFMM;

- Contribuição de intervenção no domínio econômico, devida pela PJ detentora de licença de uso ou adquirente de conhecimentos tecnológicos, bem como aquela signatária de contratos que impliquem transferência de tecnologia, firmados com residentes ou domiciliados no exterior (CIDE Remessas);
- Contribuição sobre a Receita de Empresas de Telecomunicações;
- Contribuição sobre a Receita de Permissionários e Concessionários de Energia Elétrica;
- Contribuição sobre as lojas francas, entrepostos aduaneiros e recintos alfandegados;
- Contribuição sobre o Faturamento de Empresas de Informática;
- Contribuição para o Desenvolvimento da Indústria Cinematográfica Nacional – CONDECINE;
- Contribuição sobre a Arrecadação de Fundos de Investimentos Regionais;
- Contribuição para o Fomento da Radiodifusão Pública;
- Contribuição sobre Apostas em Competições Hípicas;
- Contribuição sobre Jogos de Bingo.

5000 Tributos sobre Transações Financeiras. Tributos que incidem sobre operações financeiras de toda natureza. Incluem-se nesta categoria os tributos sobre débitos e créditos bancários, sobre compra e venda de moedas estrangeiras, sobre a emissão, transferência, compra e venda de títulos e valores mobiliários, sobre operações de crédito, dentre outros. Nesta categoria, há duas subcategorias: Tributos sobre Débitos e Créditos Bancários (5100) e Outros (5200).

5100 Tributos sobre Débitos e Créditos Bancários, composto de:

- Contribuição Provisória sobre Movimentação ou Transmissão de Valores e de Créditos e Direitos de Natureza Financeira – CPMF.

5200 Outros. Demais tributos que gravem transações financeiras, como os incidentes sobre compra e venda de moedas estrangeiras, sobre a emissão, transferência, compra e venda de títulos e valores mobiliários, sobre operações de crédito, etc. Considerou-se nesta subcategoria o seguinte item:

- Imposto sobre Operações de Crédito, Câmbio e Seguro, ou relativas a Títulos e Valores Mobiliários (IOF).

9000 Outros Tributos. Compreendem os tributos que incidem em bases distintas daquelas descritas nas categorias 1000, 2000, 3000, 4000 e 5000 ou que não possam ser considerados como predominantemente pertencentes a uma dessas categorias. Caso um tributo incida em mais de uma base e seja possível desagregar a arrecadação segundo cada uma delas, as parcelas de receitas são apropriadas segundo a base correspondente. Caso não seja possível e não haja predominância de determinada base, a arrecadação integral é alocada nesta categoria.

Dentre outros, são computadas nesta categoria as arrecadações dos seguintes tributos:

- Receita da Dívida Ativa outros tributos e contribuições;

- Adicional sobre passagens aéreas domésticas;
- Contribuição para o PIN – Programa de Integração Nacional;
- Contribuição para o PROTERRA;
- Reserva Global de Reversão;
- Outras Contribuições Sociais;
- Outras Contribuições Econômicas;
- Contribuição para o ensino fundamental.