

Sistema Nacional de Nota Fiscal Eletrônica

*A simplificação
tributária que a
sociedade brasileira
aguardava*

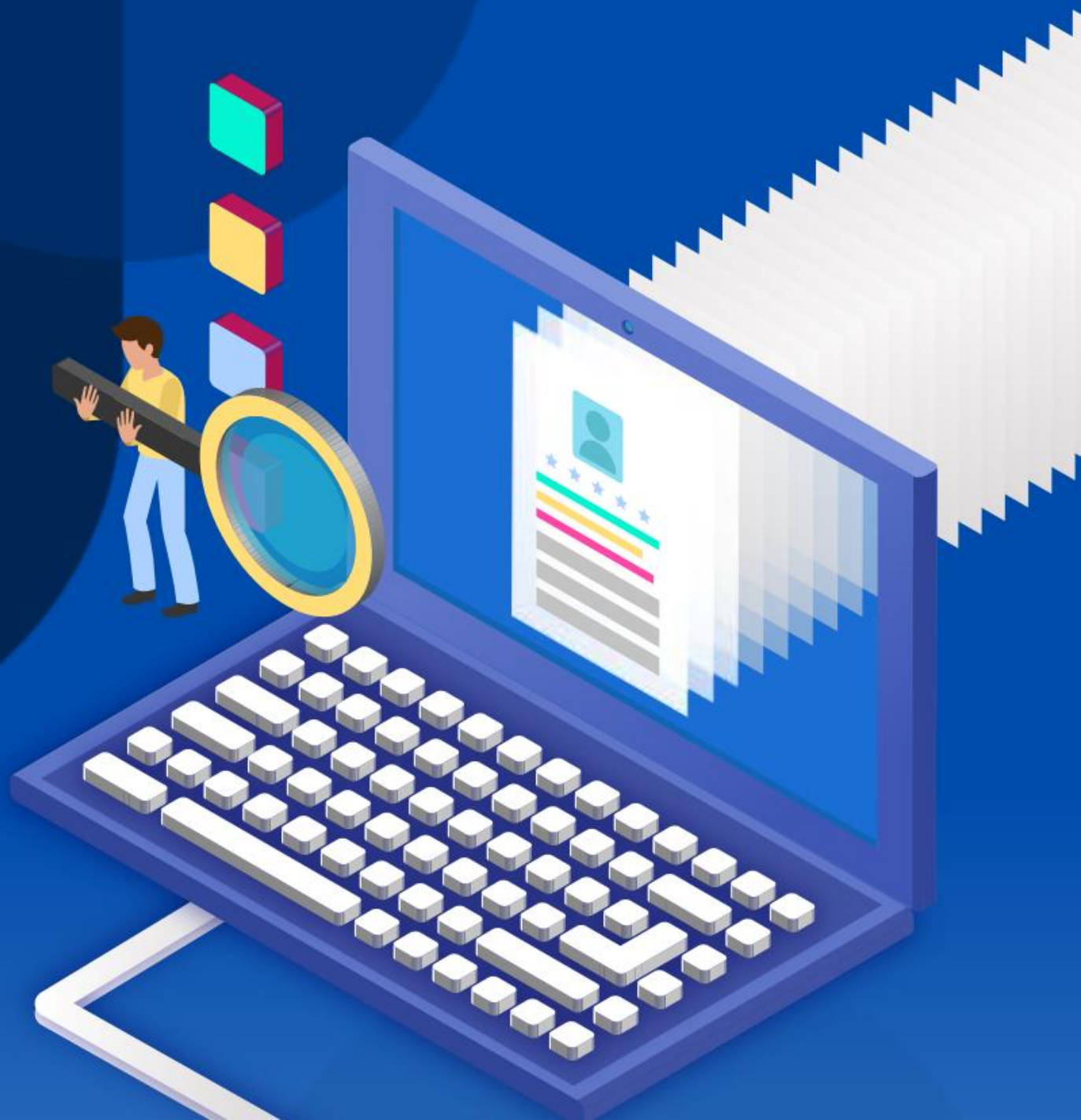

PIB 2021 R\$ 8,7 trilhões

PIB 2021 (%)

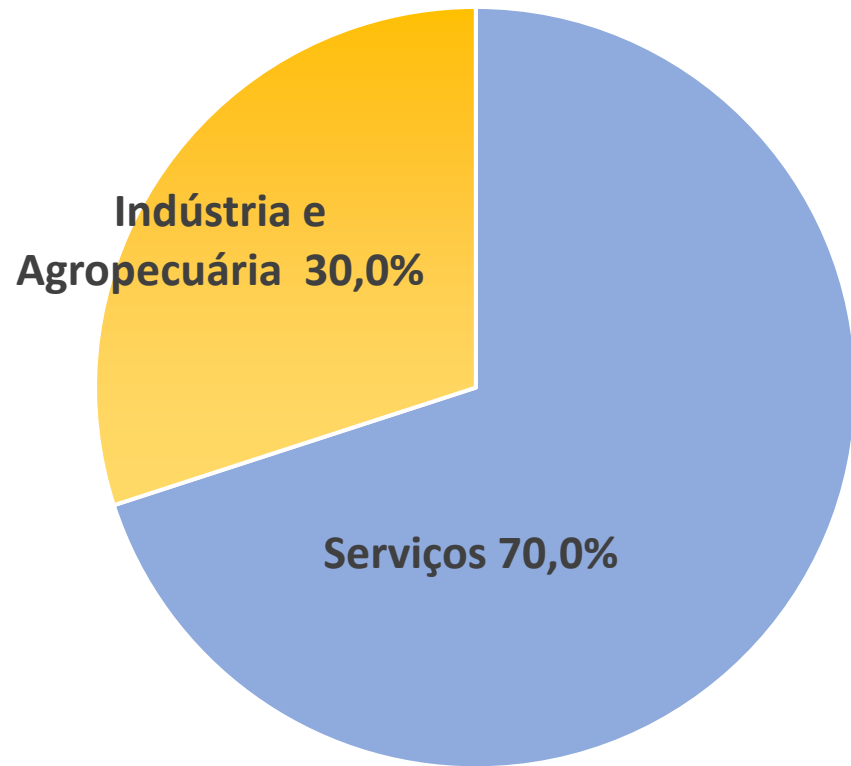

Volume de serviços (resultados anuais)

Variação frente ao ano anterior, em %



Fonte: IBGE

Fonte: IBGE

Ambiente Regulatório

- ✓ Período: CF/1988 – 2018
- ✓ 390.720 Normas Tributárias
- ✓ 1,92 Normas/Hora

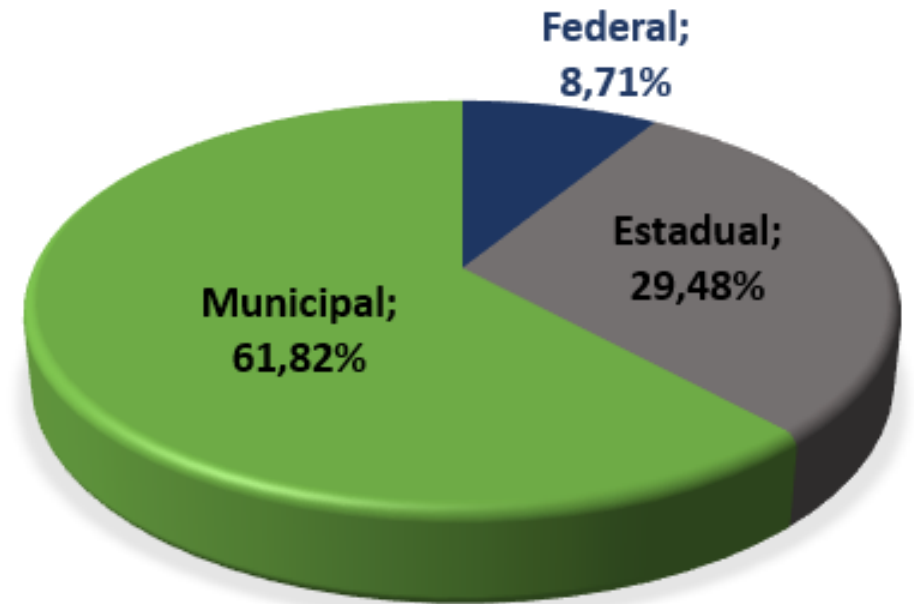

Fonte: IBPT

5.570 Municípios



Notas Fiscais de Serviço



Alíquotas ISSQN



Softwares



Obrigações Acessórias



Projeto NFS-e



Quem participou da construção?

- RFB,
- Municípios,
- Abrasf,
- CNM,
- FNP,
- Secex,
- Sebrae,
- CFC,
- SMPE,
- Serpro,
- 61 entidades que representam prestadores de serviço
- 114 empresas conveniadas



Estatísticas

Capitais	16
Demais municípios	111
Total	127

- Municípios responsáveis por **49%** do volume total de Notas Fiscais de Serviço do Brasil já aderiram!!!
- 640 mil documentos compartilhados no Ambiente de Dados Nacional.

Municípios Conveniados

Etapas de produção NFS-e

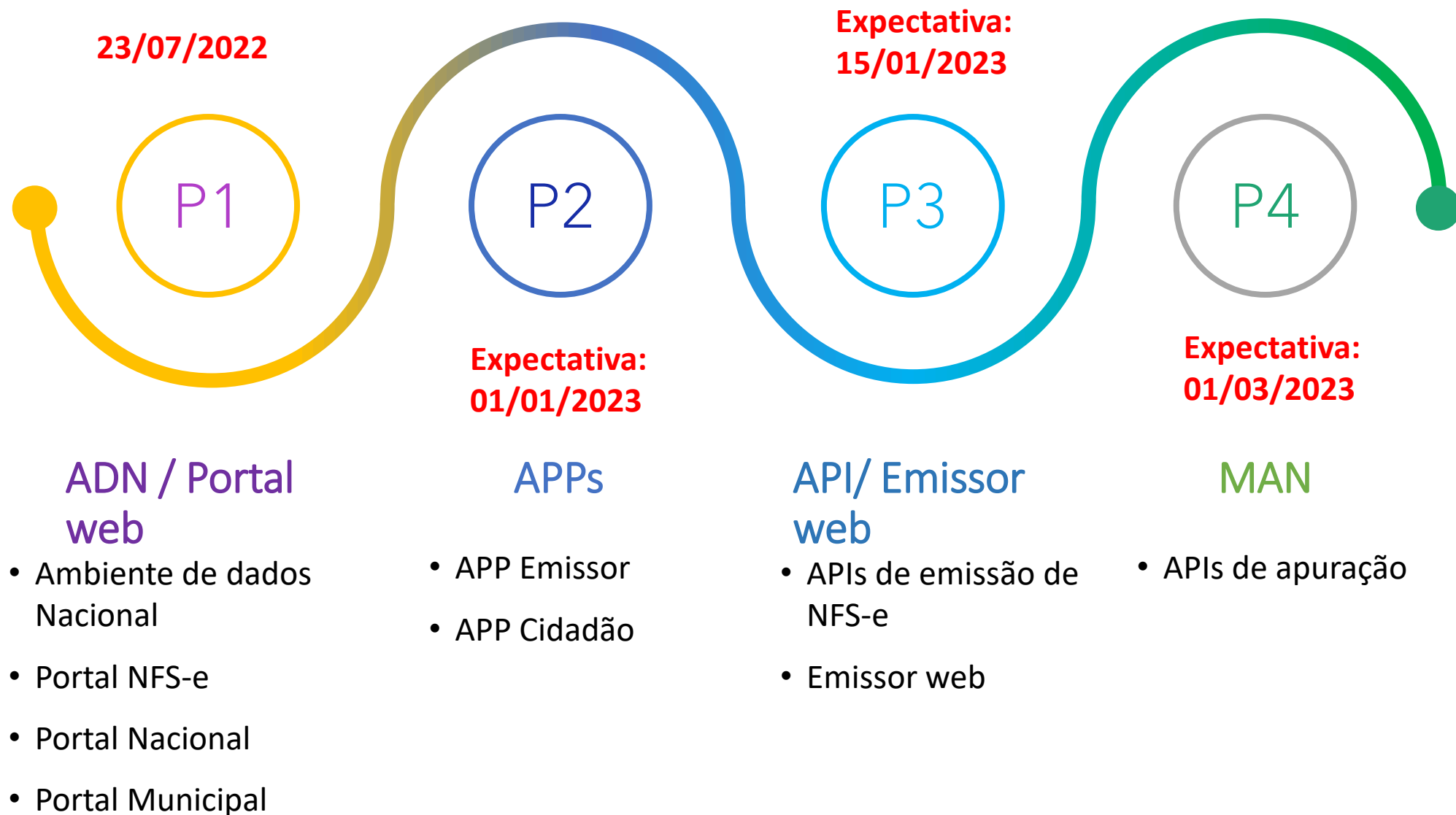

Engrama da simplificação



1 software

Notas Fiscais de Referência

Nota fiscal emitida

Nota fiscal não emitida

Itens marcados

Total Marcado

0,00

Total

330,95

Empresa

1

Precisa de ajuda?

Destinatário da NF de Referência

Cliente/Colaborador

Empresa

Tipos de Vendas

A Prazo

À Vista

Todas

Somente vendas em aberto

Imprimir princípio ativo no DANFE

Período

Data Inicial

01/01/2014

Data Final

21/06/2019

Pesquisar (F3)

Destinatário(s) dos documentos fiscais da NF de Referência

Nome	Impressa	Não Impressa	Valor Total
Mercadoria 1	0,00	54,92	54,92
Serviço A	0,00	11,90	11,90
Serviço B	0,00	11,90	11,90
	0,00	28,88	28,88
	0,00	9,92	9,92
	0,00	22,59	22,59

Filtro de Notas

Notas não impressas

Pesquisar por Nº Lanç.: (F2)

Lançamentos para emissão de notas fiscais

Tipo lanc.	Filial	Data Hora	Nº Doc. Fiscal	Nº Lançamento	Valor Total
ECF	2 - Linx Farma Big	21/10/2015 14:59:44	73740	306948	54,92



Senso comum da simplificação:

- Software único
- Leiaute único
- Nome/ rótulo único

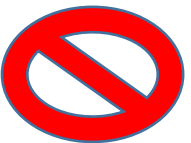

O que é um documento fiscal?

Documento auxiliar

NFS-e Nota Fiscal de Serviço Eletrônica		NOTA FISCAL DE SERVIÇOS ELETRÔNICA DANFSE - Documento Auxiliar da NFS-e		 Prefeitura do Município de Londrina Secretaria Municipal de Fazenda AVENIDA DUQUE DE CAXIAS, 635 - JARDIM MAZZEI II	
DADOS DA NFS-E					
Data e Hora da emissão da DPS	Série da DPS	Número da DPS			
05/10/2021 16:27:08	900	56			
Data e Hora da emissão da NFS-e	Competência da NFS-e	Número da NFS-e	Código de Verificação		
05/10/2021 16:27:09	03/10/2021	56	123456789		
Chave de Acesso da NFS-e			Emitente da NFS-e		
411370012150	00000000000021108575146553		PRESTADOR		
EMITENTE DA NFS-E					
CNPJ / CPF / NIF	Inscrição Municipal				
15.05	19				
Nome / Razão Social	E-mail				
GEOD	-				
Endereço					
Município	UF	Pais	CEP	Telefone	
Londrina	PR	BR	86015-901	-	
TOMADOR DO SERVIÇO					
CNPJ / CPF / NIF	Inscrição Municipal				
34.189.	-				
Nome / Razão Social	E-mail				
CLINICA MEI	-				
Endereço					
R VISCONDE DE JEQUITINHONHA, 706					
Município	UF	Pais	CEP	Telefone	
2611606	PE	BR	51030-020	-	
INTERMEDIÁRIO DO SERVIÇO					
CNPJ / CPF / NIF	Inscrição Municipal				
-	-				
Nome / Razão Social	E-mail				
-	-				
DESCRIÇÃO DO SERVIÇO					
Emissão teste de NFS-e Padrão - Incidência no Município de Recife					
DESCRIÇÃO DO SERVIÇO					
Município da Incidência do ISSQN	Local da Incidência	Responsável tributário			
Recife	2611606	PRESTADOR			
Exigibilidade do ISSQN	Situação no Município	Regime especial de tributação			
Exigível	Não optante	Nenhum			
CÁLCULO DO ISSQN					

Documento fiscal

This XML file does not appear to have any style information associated with it. The document tree is shown

```
<?xml version="1.0" encoding="UTF-8" ?>
<NFS-e xmlns="http://www.sped.fazenda.gov.br/nfse" versao="1.00">
  <infNFS-e Id="NFS52045082100000180470175000000000000722115695555066">
    <xLocEmi>Caldas Novas</xLocEmi>
    <xLocPrestacao>Caldas Novas</xLocPrestacao>
    <nNFS-e>7</nNFS-e>
    <cLocIncid>5204508</cLocIncid>
    <xLocIncid>Caldas Novas</xLocIncid>
    <xTribNac>Barbearia, cabeleireiros, manicuros, pedicuros e congêneres.</xTribNac>
    <xNBS>Serviços de cabeleireiros e barbeiros</xNBS>
    <verAplic>APISimp_0.1.0</verAplic>
    <ambGer>2</ambGer>
    <tpEmis>1</tpEmis>
    <procEmi>3</procEmi>
    <cStat>100</cStat>
    <dhProc>2022-11-28T09:53:03-03:00</dhProc>
    <nDFS-e>7</nDFS-e>
    <emit>
      <CPF>00180470175</CPF>
      <IM>125554</IM>
      <xNome>GUSTAVO JUBE XAVIER NUNES</xNome>
      <enderNac>
        <xLgr>ORCALINO SANTOS</xLgr>
        <nro>258</nro>
        <xBairro>CENTRO</xBairro>
        <cMun>5204508</cMun>
        <UF>GO</UF>
        <CEP>75680013</CEP>
      </enderNac>
    </emit>
    <valores>
      <vBC>45.00</vBC>
      <pAliqAplic>5.00</pAliqAplic>
      <vISSQN>2.25</vISSQN>
      <vTotalRet>0.00</vTotalRet>
      <vLiq>45.00</vLiq>
    </valores>
    <DPS xmlns="http://www.sped.fazenda.gov.br/nfse" versao="1.00">
      <infDPS Id="DPS5204508100000180470175500130000000000001">
        <tpAmb>2</tpAmb>
        <dhEmi>2022-11-28T09:53:02-03:00</dhEmi>
        <verAplic>1.0.220</verAplic>
        <serie>50013</serie>
      </infDPS>
    </DPS>
  </infNFS-e>
</NFS-e>
```

XML

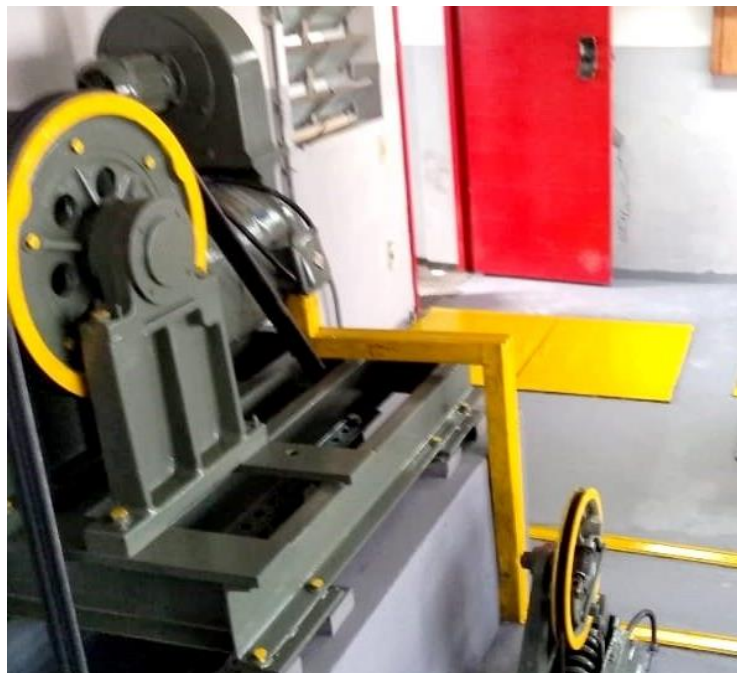

O que é ser simples?

Experiência do usuário



1 software

Notas Fiscais de Referência

Nota fiscal emitida (green icon) Nota fiscal não emitida (red icon) Itens marcados (red box) Total Marcado: 0,00 Total: 330,95

Empresa **1** ? Precisa de ajuda?

Destinatário da NF de Referência **2** Tipos de Vendas Período **3**

☐ Cliente/Colaborador ☐ A Prazo ☐ À Vista ☒ Todas Data Inicial: 01/01/2014 Data Final: 21/06/2019 Pesquisar (F3)

☒ Empresa ☐ Somente vendas em aberto ☐ Imprimir princípio ativo no DANFE

Destinatário(s) dos documentos fiscais da NF de Referência

Nome	Impressa	Não Impressa	Valor Total
Mercadoria 1	0,00	54,92	54,92
Serviço A	0,00	11,90	11,90
Serviço B	0,00	11,90	11,90
	0,00	28,88	28,88
	0,00	9,92	9,92
	0,00	22,59	22,59

Filtro de Notas: Notas não impressas Pesquisar por Nº Lanç.: (F2)

Lançamentos para emissão de notas fiscais

Tipo lanc.	Filial	Data Hora	Nº Doc. Fiscal	Nº Lançamento	Valor Total
ECF	2 - Linx Farma Big	21/10/2015 14:59:44	73740	306948	54,92



No município de BH, 82% das notas emitidas hoje são via API. Ou seja, existe um software privado que funciona como um emissor, se conecta com a administração tributária e autoriza a nota.

O que acontece na dimensão técnica

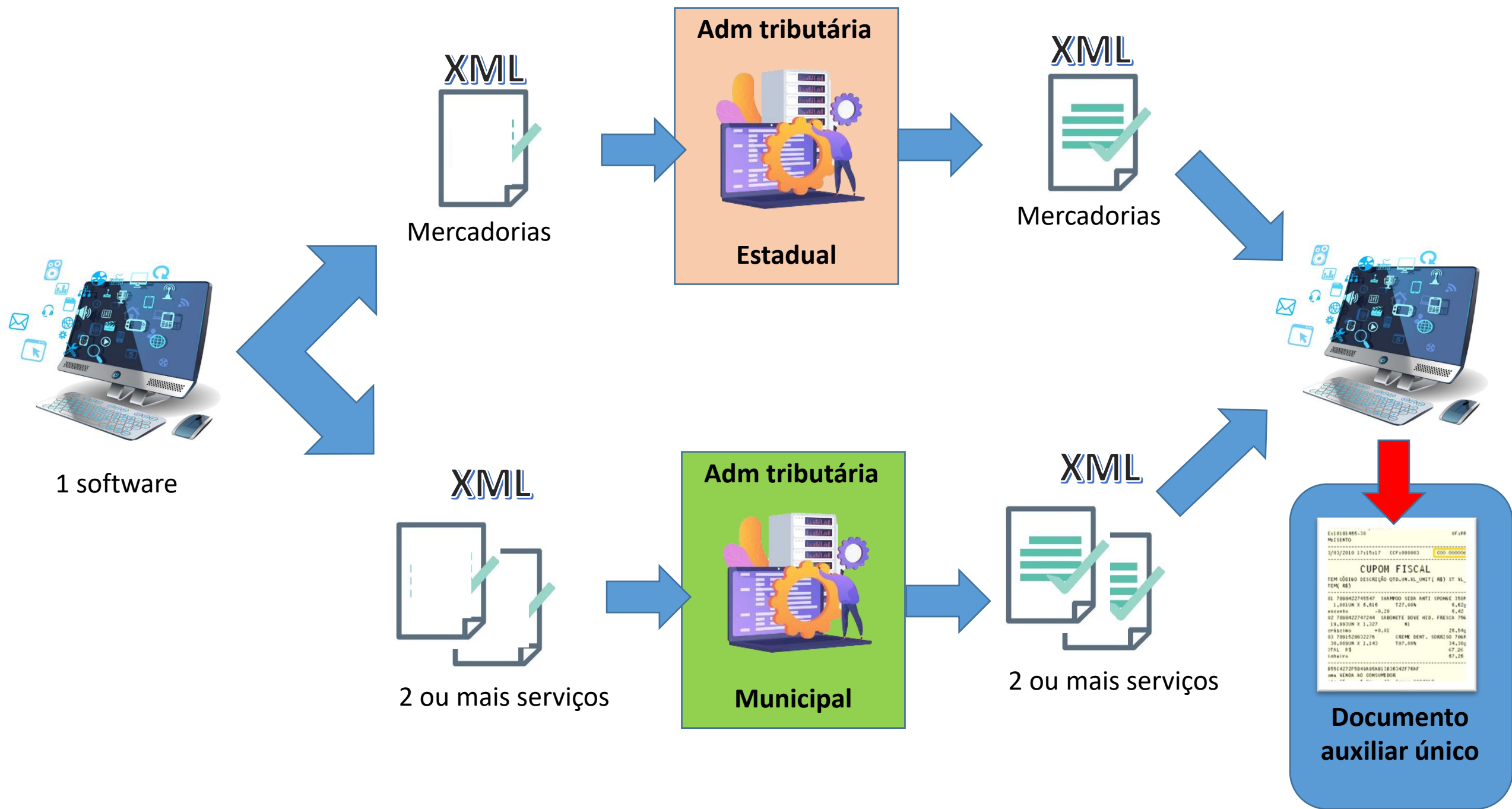

DADOS DA NFS-E			
Data e Hora 05/10/20	Série da DPS 900	Número da DPS 56	
Data e Hora 05/10/20	Competência da NFS-e 03/10/2021	Número da NFS-e 56	
Chave de 4113700	00000000000021108575146553		

EMITENTE DA NFS-E			
CNPJ / CPF / NIF 15.05	Inscrição Municipal 19	E-mail -	
Nome / Razão Social GEOD			
Endereço -			
Município Londrina	UF PR	Pais BR	

TOMADOR DO SERVIÇO			
CNPJ / CPF / NIF 34.189	Inscrição Municipal -	E-mail -	
Nome / Razão Social CLINICA MEI			
Endereço R VISCONDE DE JEQUITINHONHA, 706			
Município 2611606	UF PE	Pais BR	

INTERMEDIÁRIO DO SERVIÇO

CNPJ: 8
IE: 1011
IM: ISENTO

UF: PR

03/03/2010 17:15:17 CCF: 0000003 COO: 0000006

CUPOM FISCAL

ITEM	CÓDIGO	DESCRIÇÃO	QTD.	UN.	VL.	UNIT (R\$)	ST	VL.
001	7898422745547	SHAMPOO SEDA ANTI SPONGE 350M	1,00	UN	6,616	T27,00%		6,62g
		desconto	-0,20					6,42
002	7898422747244	SABONETE DOVE HID. FRESCA 75g	19,99	UN	1,327	N1		26,54g
		acrêscimo	+0,01					26,54g
003	7891528032276	CREME DENT. SORRISO 70gR	30,00	UN	1,143	T07,00%		34,30g
TOTAL R\$								67,26
Dinheiro								67,26

FB55C4272F5D49A95AB13B36342F76AF

Nome VENDA AO CONSUMIDOR

VENCIMENTO	CONSUMO (kWh)	TOTAL
15	23/08/2015	25

DADOS DA UNIDADE CO

CNPJ/CPF:	00001374
Nº DA UC:	17528
CLASSIFICAÇÃO:	RESIDEN
MEDIDOR(ES):	000008944

HISTORICO DE CON

ENERGIA	kWh	kVArh
05/08/2015	47883	
06/07/2015	47858	
05/08/2015	25	
03/09/2015	30	
JMO:	001,00	
OR:	001,00	

DESCRIÇÃO DA CONTA

ONIBILIDADE (RES.ANEEL 414/10 - ART.9	
FEIRA VERMELHA =	5,50

Leiaute único é sinônimo de Simplificação?
Vários serviços por nota simplifica?

Atenção Brasília! Distrito Federal altera modelo de nota fiscal para prestadores de serviço

► 03/11/2022

👁 252

Vira e mexe vem notícia importante de Brasília, não é mesmo? Desta vez, a novidade impacta apenas os empreendedores que prestam serviços e são domiciliados na própria capital federal. A Secretaria de Economia do Distrito Federal informou que implementará o seu Sistema de Gestão, Fiscalização e Arrecadação do Imposto Sobre Serviços (ISS), com a utilização de modelo próprio de Nota Fiscal de Serviços Eletrônica (NFS-e).

O novo modelo está alinhado ao padrão da Abrasf – Associação Brasileira das Secretarias de Finanças das Capitais e substituirá a atual Nota Fiscal Eletrônica (NF-e) modelos 55 e 65.

Antes programada para 1º de novembro de 2022, a novidade começa a valer a partir de 1º de janeiro de 2023, quando os contribuintes serão impedidos de emitir notas fiscais no modelo antigo.

Qual é o problema do documento fiscal?

A falta de padronização aumenta o custo para as empresas com múltiplas filiais distribuídas pelo país.

Exemplos de empresas afetadas:

Redes de hotéis, hospitais, escolas, construtoras do ramo imobiliário, franquias, redes de postos de combustíveis, escritórios de advocacia, instituições financeiras, aplicativos de transporte e outros.

Item	Acum. Jun 2022	Perfil 2022	ISSQN
Construção Civil	R\$ 13.941.433.469,78	28%	R\$ 474.948.032,32
Saúde	R\$ 9.289.917.640,00	18%	R\$ 153.195.617,20
Jurídicos, Econômicos, Técnico-Administrativos	R\$ 7.750.561.186,39	15%	R\$ 191.123.468,70
Informática e congêneres	R\$ 5.183.854.595,84	10%	R\$ 103.036.488,79
Agenciamento, Corretagem e Intermediação	R\$ 3.135.213.438,58	6%	R\$ 81.136.030,65
Educação	R\$ 2.771.941.637,53	5%	R\$ 41.824.631,13
Demais Itens	R\$ 2.436.906.448,59	5%	R\$ 64.709.124,38
Conservação, Limpeza e Reparação de Bens Móveis	R\$ 1.854.773.168,37	4%	R\$ 63.942.407,04
Serviços Bancários, Financeiros e Securitários	R\$ 1.825.828.021,11	4%	R\$ 75.538.554,24
Serviços de guarda, armazenamento, vigilância	R\$ 1.223.587.377,40	2%	R\$ 46.028.258,85
Turismo, Hospedagem, Eventos e Assemelhados	R\$ 1.082.372.568,66	2%	R\$ 22.533.582,10
Totais	R\$ 50.496.389.552,25	100%	R\$ 1.318.016.195,40

Perfil Belo Horizonte - 2022

Qual é o problema do documento fiscal?

A falta de padronização acarreta:

- Dificuldade para o MEI e para aprender e utilizar emissores gratuitos.
- Aumento em escala dos preço dos softwares de prateleira pelo elevado custo de desenvolvimento e atualização de várias versões do software, uma para cada Município.

Potenciais empresas afetadas

Serviços



100 empresas

Mercadorias e Serviços



100 empresas

Mercadorias



100 empresas



200 ou 300? Qual o ganho para as empresas que trabalham exclusivamente com mercadorias?

A NFS-e entrega:

- Padronização do leiaute de serviços.
- Flexibilidade e conectividade por meio de APIs.
- Simplificação pela Inovação e investimento em tecnologia
- Próximos passos: regulamentar o Documento Auxiliar (resumo) único, contendo todos os XMLs da operação.



Normas



Produtos de TI



Normas e documentos

Convênio

Termo de
Adesão

Protocolo
de Adesão

PLP
521/2018

- 
- Publicada a Portaria RFB nº 136, em 26 de outubro de 2022, instituindo o CGNFS.
 - Aguardamos composição da Secretaria Executiva para os próximos dias.



- ✓ Comitê Gestor da Nota Fiscal de Serviço Eletrônica
- ✓ Ambiente de Dados Nacional
- ✓ NFS-e de Padrão Nacional

Adesão voluntária!

CF. Art. 146. Cabe à lei complementar:

(...)

III - estabelecer normas gerais em matéria de legislação tributária, especialmente sobre:

a) definição de tributos e de suas espécies, bem como, em relação aos impostos discriminados nesta Constituição, a dos respectivos atos geradores, bases de cálculo e contribuintes;

b) obrigação, lançamento, crédito, prescrição e decadência tributários;

c) adequado tratamento tributário ao ato cooperativo praticado pelas sociedades cooperativas.

d) definição de tratamento diferenciado e favorecido para as microempresas e para as empresas de pequeno porte, inclusive regimes especiais ou simplificados no caso do imposto previsto no art. 155, II, das contribuições previstas no art. 195, I e §§ 12 e 13, e da contribuição a que se refere o art. 239.

Adesão voluntária!



Projeto NFS-e: Legislação

CF. Art. 156. Compete aos Municípios instituir impostos sobre:

(...)

III - serviços de qualquer natureza, não compreendidos no art. 155, II, definidos em lei complementar.

(...)

§ 3º Em relação ao imposto previsto no inciso III do *caput* deste artigo, cabe à lei complementar:

I - fixar as suas alíquotas máximas e mínimas;

II - excluir da sua incidência exportações de serviços para o exterior.

III - regular a forma e as condições como isenções, incentivos e benefícios fiscais serão concedidos e revogados.

Adesão voluntária!



Teria solução para obrigar?

CF. Art. 146. Cabe à lei complementar:

(...)

Parágrafo único. A lei complementar de que trata o inciso III, d, também poderá instituir um regime único de arrecadação dos impostos e contribuições da União, dos Estados, do Distrito Federal e dos Municípios, observado que:

I - será opcional para o contribuinte;

II - poderão ser estabelecidas condições de enquadramento diferenciadas por Estado;

III - o recolhimento será unificado e centralizado e a distribuição da parcela de recursos pertencentes aos respectivos entes federados será imediata, vedada qualquer retenção ou condicionamento;

IV - a arrecadação, a fiscalização e a cobrança poderão ser compartilhadas pelos entes federados, adotado cadastro nacional único de contribuintes

Custo político elevado, constitucionalidade questionável.

Evolução da Nota Fiscal

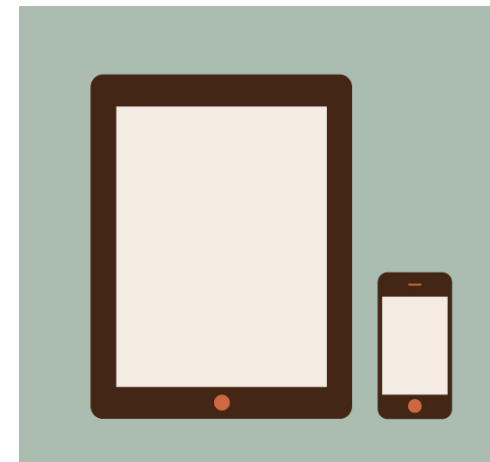

Onde estamos?

- ❖ Mais de 21 bilhões de documentos fiscais eletrônicos emitidos para mercadorias, desde 2006.
- ❖ Mais de 1 bilhão de acessos e downloads por semana.

Para onde vamos?

- ❖ Notas Fiscais de Serviço eletrônicas.
- ❖ Emissor Público responsivo mobile.
- ❖ Simplificação
- ❖ Cidadão Fiscal

Quem é o protagonista da simplificação?

- Comitê gestor de tema específico, com poderes normativos
- Adesão voluntária



Produtos de TI



Portal da NFS-e



Ambiente de Dados Nacional -
ADN



Painéis Administrativos:
Nacional e Municipal



SEFIN Nacional



Emissores Públicos:
Web e Móvel



Módulo de Apuração
Nacional - MAN

PORTAL: www.gov.br/nfse



Ministério da Economia

Órgãos do Governo

Acesso à Informação

Legislação

Acessibilidade



Entrar

≡ Portal da Nota Fiscal de Serviço eletrônica

O que você procura?



Serviços mais acessados do govbr



Serviços em destaque do govbr





Documentação técnica

Minutas de documentação técnica. A documentação técnica definitiva será homologada e publicada pelo CGNFS, quando instalado. Os artefatos abaixo poderão ser utilizados pelos entes e entidades para fins de antecipação no desenvolvimento de suas soluções locais.

Publicado em 06/12/2017 11h06

Atualizado em 16/09/2022 12h17

[AnexoA-Tabelas_ISO2Países_MunIBGE_Rodovias-SNNFSe_V1.00.02-Produção.xlsx](#)

Minuta - Planilha com Países e Municípios V1.00.02 - Produção

16/09/2022 12h11 Arquivo

[AnexoB-ListasServNac_NBS-SNNFSe_V1.00.02-Produção.xlsx](#)

Minuta - Planilha com Lista de Serviços V1.00.02 - Produção

16/09/2022 12h11 Arquivo

[AnexoIV-LeiautesRN_ADN-SNNFSe_V1.00.02-Produção.xlsx](#)

Minuta - Planilha com layout/RNG ADN V1.00.02 - Produção

PORTAL:

www.gov.br/nfse

Painel administrativo Nacional

- Uso do Comitê Gestor Nacional da NFS-e – CGNFS-e.
- Cadastro inicial dos municípios conveniados
- Controle e cadastro de gestores nacionais
- Parametrizações gerais do sistema

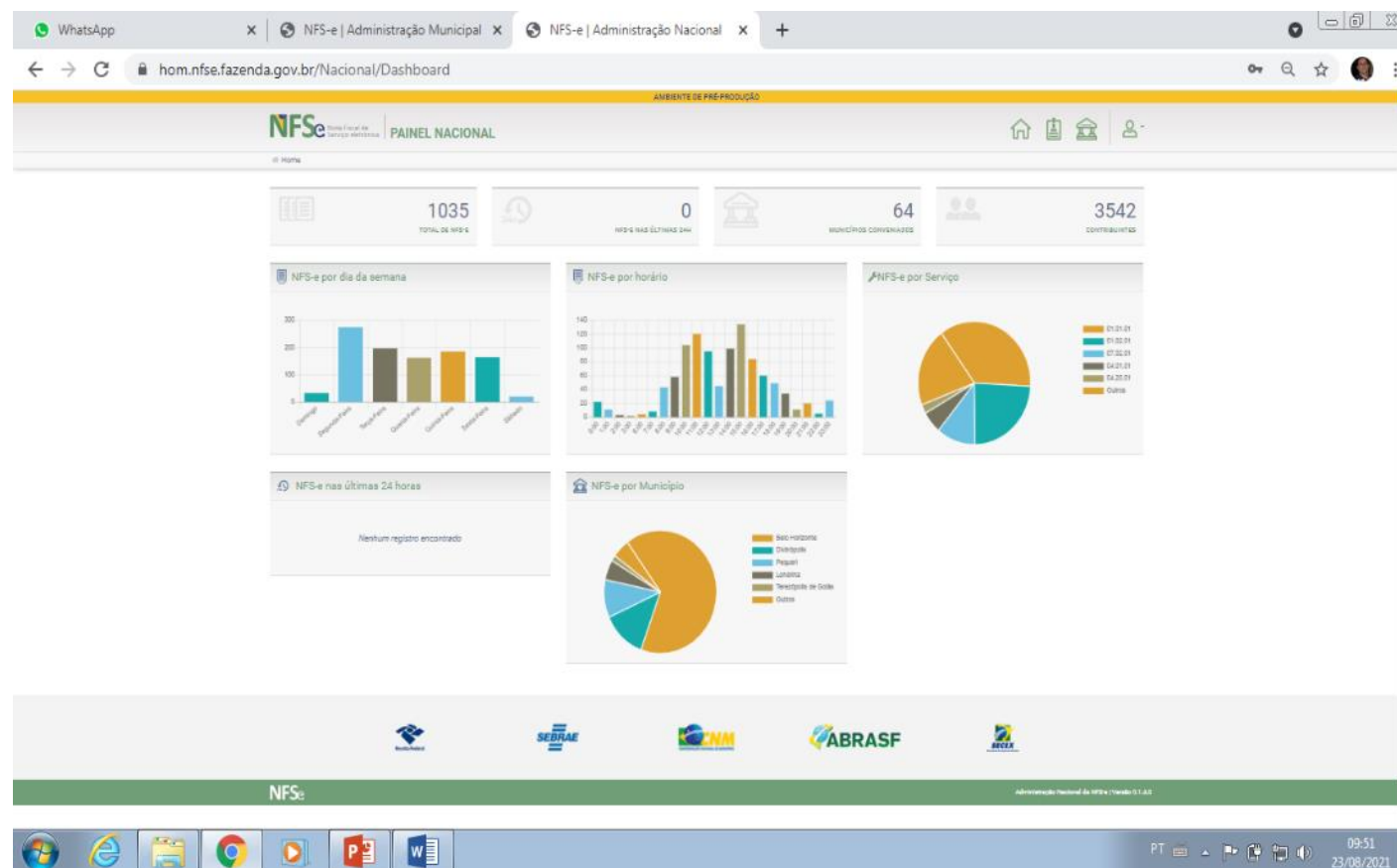

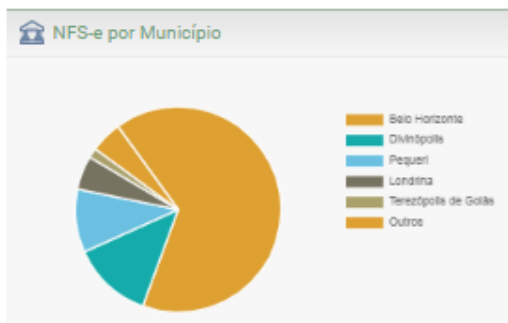
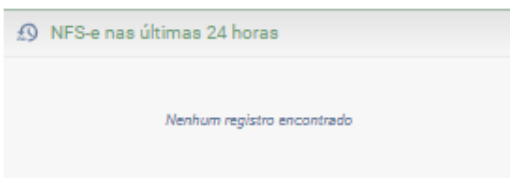
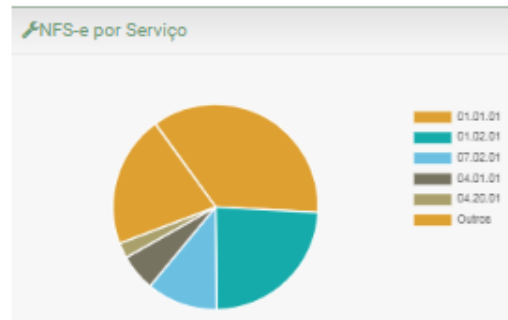
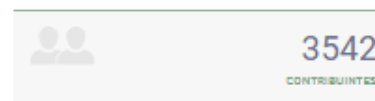
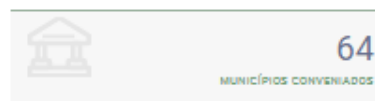
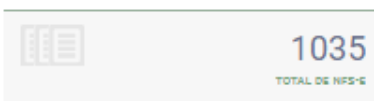

Painel administrativo Municipal

- Manutenção da Legislação Municipal
- Lista de Serviços
 - Código de Tributação Municipal
 - Alíquota
 - Dedução/Redução
- Retenções
- Regimes Especiais de Tributação
- Benefícios (Isenção, Redução de Base de Cálculo por percentual ou valor monetário)
- Eventos de NFS-e (cancelamento e substituição)





Assistente de Ativação

Seja bem-vindo ao Sistema Nacional da NFS-e.

O convênio do município de **São Paulo** foi criado em **30/07/18**. Antes que os seus contribuintes possam enviar/emitir suas NFS-e pelo Sistema Nacional, é necessário que este convênio seja ativado pela administração municipal. Para que isso ocorra, é necessário configurar e parametrizar vários elementos dentro do Sistema Nacional como alíquotas, benefícios, regras de retenção e outras configurações em geral.

Esta página é exibida enquanto o convênio municipal não estiver ativo e ela auxilia a administração municipal a identificar as pendências para a ativação. Ao lado são exibidos os elementos que devem ser configurados/parametrizados e seu respectivo status atual. Ao clicar sobre estes elementos você será direcionado para a respectiva tela onde poderá fazer as devidas alterações.

O botão "Ativar Convênio" será habilitado somente quando não houver nenhuma pendência em todos os elementos (exceto os não obrigatórios).

- Quais são os status que os elementos podem assumir?
- Como é definido o status de cada um dos elementos?



Alíquotas



Regimes Especiais de Tributação



Eventos de Cancelamento



Retenções



Dedução/Redução



Configurações



Eventos de Substituição



Outros Benefícios

Ativar Convênio

Projeto NFS-e: Gestão Municipal

- + 01 - Serviços de informática e congêneres
- + 02 - Serviços de pesquisas e desenvolvimento de qualquer natureza
- + 03 - Serviços prestados mediante locação, cessão de direito de uso e congêneres
- + 04 - Serviços de saúde, assistência médica e congêneres
- + 05 - Serviços de medicina e assistência veterinária e congêneres
- + 06 - Serviços de cuidados pessoais, estética, atividades físicas e congêneres
- 07 - Serviços relativos a engenharia, arquitetura, geologia, urbanismo, construção civil, manutenção, limpeza, meio ambiente, saneamento e congêneres
 - 07.01 - Engenharia, agronomia, agrimensura, arquitetura, geologia, urbanismo, paisagismo e congêneres.
 - 07.01.01 - Engenharia
 - 07.01.02 - Agronomia
 - 07.01.03 - Agrimensura
 - 07.01.04 - Arquitetura e Urbanismo
 - 07.01.05 - Geologia

Alíquota de ISSQN

5,00 %

Início vigência:
01/01/18

Fim vigência:
-

Redução da BC do ISSQN

Valor monetário: ✓

Valor percentual: ✓

Documentos: ✓

Regimes Especiais de Tributação

Regime	Situação atual	Início vigência
Ato Cooperado	Não verificar	30/08/18
Estimativa	Não verificar	30/08/18
Microempresa Municipal	Não admitido	30/08/18
Notário ou Registrador	Não verificar	30/08/18
Profissional Autônomo	Não verificar	30/08/18

Fórmula da simplificação – Projeto NFS-e

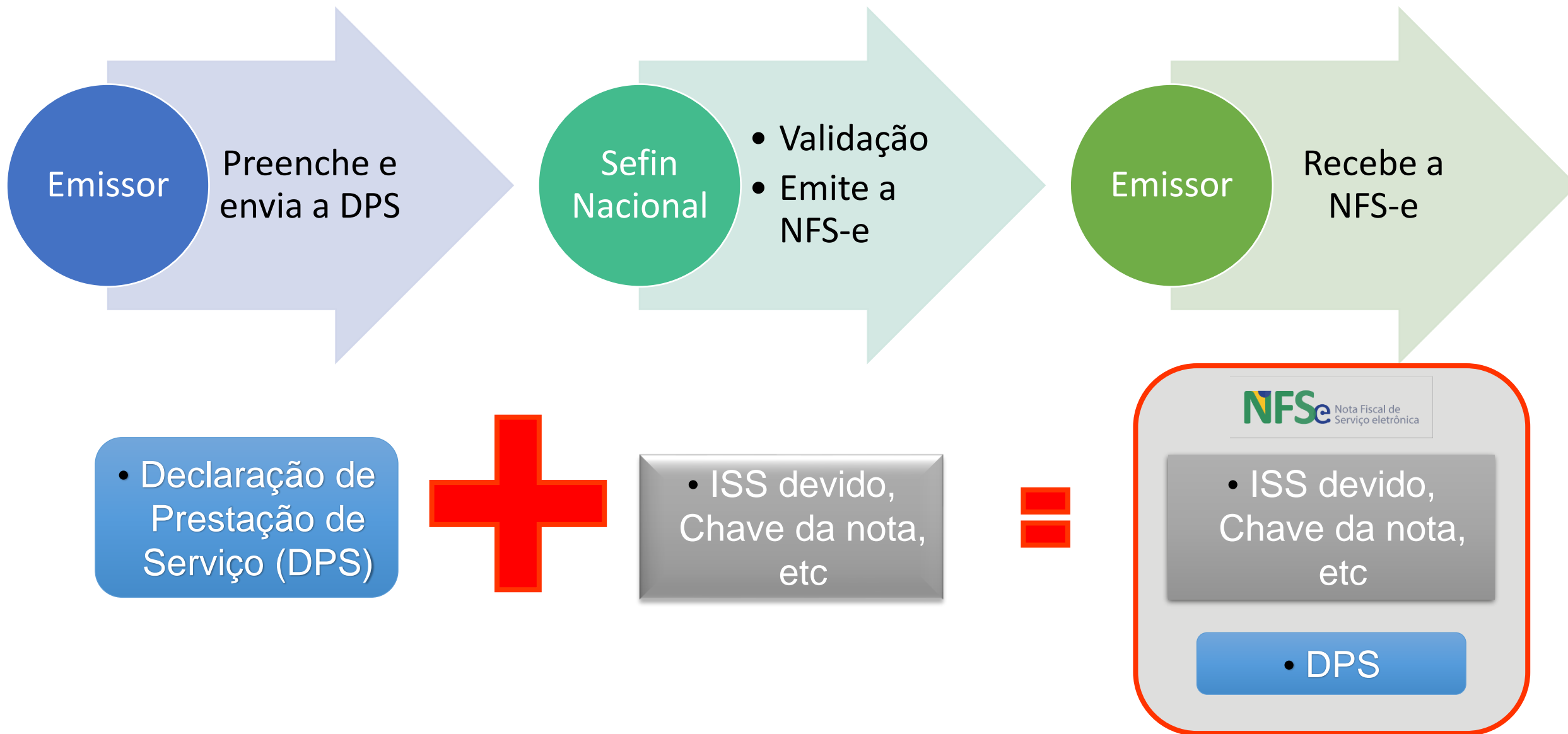



NFS-e
Nota Fiscal de
Serviço Eletrônica
NFS-e Nacional
Módulo Emissor



APP (Emissor móvel):

NFS_e
Nota Fiscal de
Serviço eletrônica

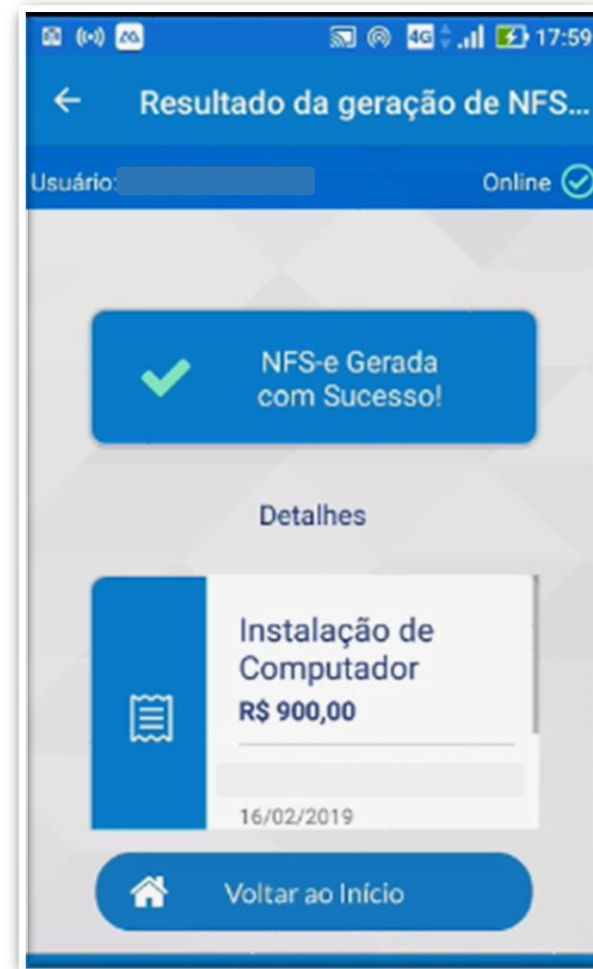
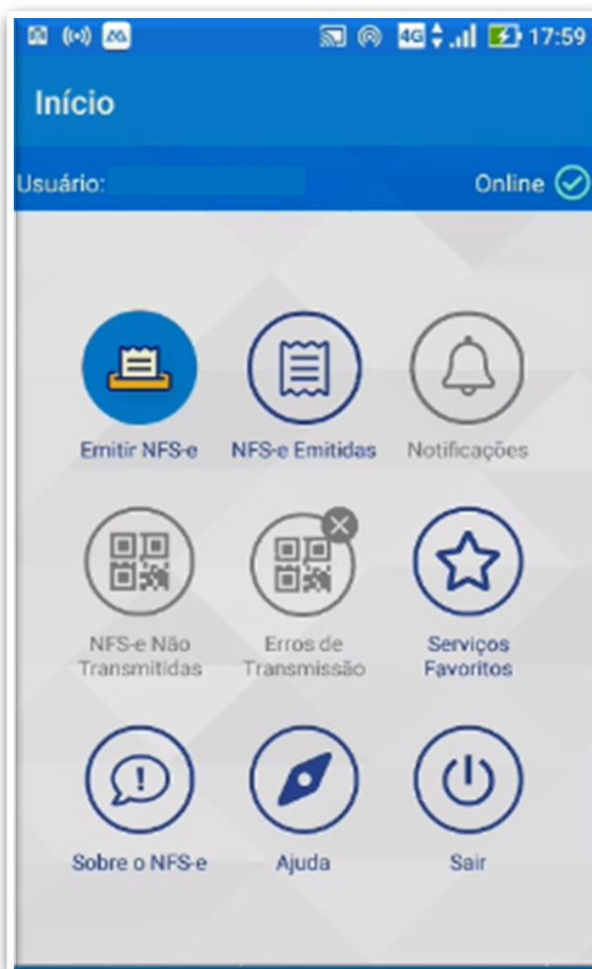



APP Cidadão:

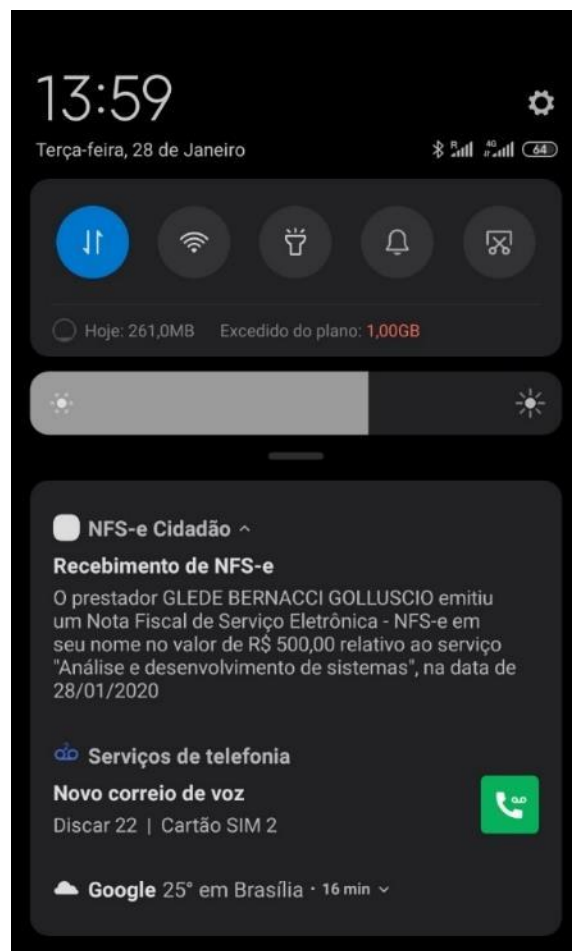

Conectividade

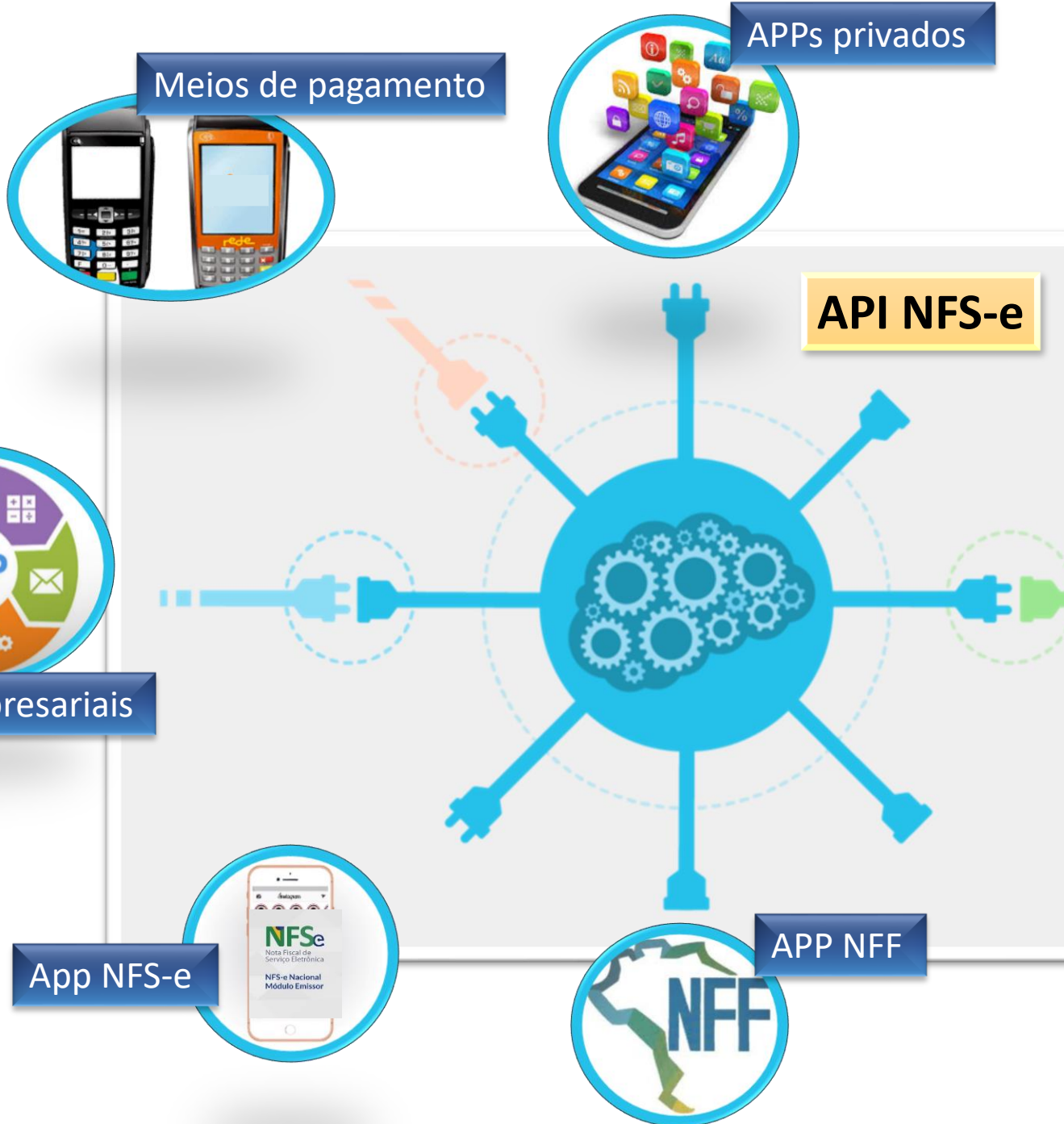

NFS-e Nota Fiscal de Serviço eletrônica

RECEBEMOS DE Empresa Teste LTDA. OS PRODUTOS CONTANTES DA NOTA FISCAL INDICADA AO LADO

Data de recebimento: _____ Identificação e assinatura do recebedor: _____

Nº 000175
Série 1

DANFE
Documento Auxiliar da Nota Fiscal Eletrônica
1-Entrada
2-Saída
Nº 000175
Série 1
Página: 1 de 1

Controlador de Fisco

DOCUMENTO SEM VALOR FISCAL

Natureza da operação: Venda de mercadorias
Inscrição Estadual: 111.111.111-11
CNPJ: 111.111.111-11
Data de emissão: 07/08/2009
Data de saída: 07/08/2009
Hora de saída: 16:01

Destinatário/Remetente
Nome / Razão Social: Dionísio de Baco
Endereço: Rua dos Vinhedos, 386
Município: Bento Gonçalves
UF: RS
CEP: 95.700-000
Fone/Fax: 3454-6877

Faturas
Número: 000175/1
Vencimento: 06/09/2009
Valor: 76,67
Número: 000175/2
Vencimento: 06/10/2009
Valor: 76,67
Número: 000175/3
Vencimento: 05/11/2009
Valor: 76,67

Cálculo do imposto
Base de cálculo do ICMS: 230,00
Valor do ICMS: 27,60
Base de cálculo do ICMS Subst.: 0,00
Valor do ICMS Subst.: 0,00
Valor total dos produtos: 230,00
Valor da frete: 0,00
Valor do seguro: 0,00
Desconto: 0,00
Outras despesas acessórias: 0,00
Valor do IPTU: 0,00
Valor total da nota: 230,00

Transportador/Volumes transportados
Nome: Transportes Valdemar
Endereço: _____
Município: Bento Gonçalves
UF: RS
Inscrição Estadual: _____
Quantidade: 3
Espécie: CAIXAS
Marca: _____
Numeração: _____
Peso bruto: 20,00
Peso líquido: 19,00

Itens da nota fiscal

Código	Descrição do produto/serviço	NCM/SH	CST	CFOP	UN	Qtd	Preço unit.	Preço total	BC ICMS	ICMS	Valor ICMS	Valor IPI	% ICM	% IPI
2980	Lâmpada discolor	8506100000	100	5.102	Cx	4	45,00	180,00	180,00	21,60	0,00	12,00	0,00	0,00
PL100	Lâmpada fluorescente	8538290000	900	5.102	Cx	4	10,00	40,00	40,00	4,80	0,00	12,00	0,00	0,00

Cálculo do ISSQN
Inscrição Municipal: _____
Valor total dos serviços: 0,00
Base de cálculo do ISSQN: 0,00
Valor do ISSQN: 0,00

Dados adicionais
Observação: EXEMPLO
Reservado ao Fisco

Obtenha o arquivo digital em <http://www.bling.com.br/nfe> Ambiente de HOMOLOGAÇÃO, documento sem valor fiscal 07/08/2009 17:39:30

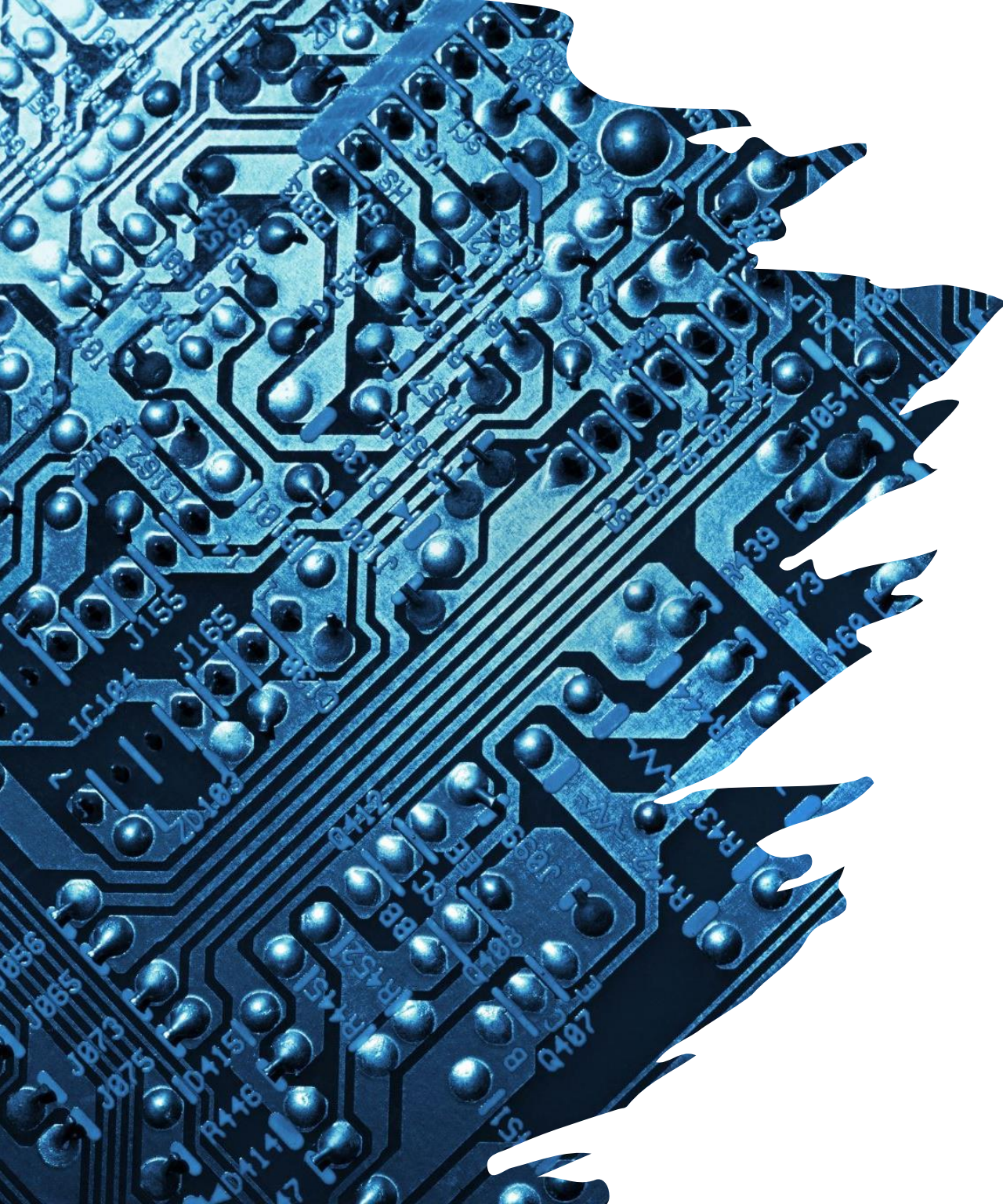

Acesso as ferramentas de Administração tributária.

- Contábil
- Módulo de Inteligência Fiscal
- Relatórios de Inteligência Artificial
- Clusterização de comportamento.
- Gestão de riscos com avisos on-time
- Ações fiscais integradas.

A large, colorful collage of various sticky notes and index cards with handwritten text and drawings, representing a collection of ideas and reminders. The notes are in various colors (yellow, pink, blue, green, purple, orange) and contain a wide variety of messages, including: "What's NEXT?", "WORK SMART!", "TAX", "GOAL!", "BE HAPPY!", "TODAY IS YOUR DAY!", "FIGHT!", "DON'T FORGET TO PAY TAX", "POSITIVE THINKING", "FOLLOW UP", "NEW IDEA", "INTERNS STUDENTS", "LIFE IS SHORT CHOOSE HAPPINESS", "DAILY REPORT!", "VDO CONFERENCE W/ ROB!", "FITNESS TRAINER", "NEW INTEREST", "PASSION NEVER FAILS!", "Focus on Concepts!", "NEW PROJECT", "Cheer UP!", "Smiley face drawing", "TAX", "MEETING AT 11 AM", "DONT FORGET TO PAY TAX", "LOVE WHAT YOU DO!", "DEADLINE 'TODAY'", "To do list", "What's NEXT?", "DAILY REPORT!", "VDO CONFERENCE W/ ROB!", "FITNESS TRAINER", "NEW INTEREST", "PASSION NEVER FAILS!", "Focus on Concepts!", "NEW PROJECT", "Cheer UP!", "Smiley face drawing", "TAX", "MEETING AT 11 AM", "DONT FORGET TO PAY TAX", "LOVE WHAT YOU DO!", "DEADLINE 'TODAY'", "To do list", "What's NEXT?", "DAILY REPORT!". There are also several drawings, including a heart, a cloud, a lightbulb, a smiley face, and a simple house. The overall theme is one of productivity, positivity, and organization.

- [illegible]

Benefícios

1. Beneficiará as administrações tributárias padronizando e melhorando a qualidade das informações, gerando maior eficiência no controle e arrecadação do ISS;
- 2. Reduzirá os custos governamentais que hoje muitos Municípios têm com implantação e manutenção de sistemas próprios, e não padronizados nacionalmente, de nota eletrônica;**
3. Retirárá os pequenos Municípios da marginalidade tecnológica, permitindo a instituição e recolhimento eficientes e eficazes do ISS, mesmo em Municípios que não dispõem de infraestrutura de tecnologia da informação local;
4. Não acarretará nenhum compromisso financeiro ou de prazos para o Município integrar-se ao sistema;

- 5. Viabilizará um acompanhamento mais próximo da equipe do projeto aos técnicos e servidores de seu Município na configuração inicial e nos primeiros passos dentro do sistema nacional;**
6. Dará acesso ao painel de administração municipal do sistema para familiarização com as telas e os parâmetros necessários para o compartilhamento de dados;
- 7. Quando finalizada a integração com o sistema, o Município terá acesso integral às notas fiscais de seu interesse, compartilhadas pelos demais Municípios.**

Ganho para o Brasil

DMED - Declaração de Serviços Médicos e de Saúde

Gerar Arquivo Imprimir Visualizar Sair

Dmed 2022

Declaração de Serviços Médicos e de Saúde

Dados do Arquivo **Cadastro**

Dados da Declaração

Tipo de Empresa	CNES	Nº Registro ANS	Responsável pelas Informações
			Contador

☐ Retificadora

Declaração do Imposto sobre a Renda

Código de Serviço

☐ Notas de Serviço

☒ Qualquer outra situação

IRPF 2022

Bem-vindo ao Programa de Declaração do Imposto sobre a Renda.

O que você deseja fazer?

Boas-vindas Nova Em Preenchimento Transmitedas

DECLARAÇÃO QUEM PODE SER DEPENDENTE?

Veja quem pode ser incluído como dependente na declaração de imposto de renda.

Quer ter acesso a Pré-preenchida? Veja como ser.gov.br/ouro-ou-prata

Tem dúvidas sobre o preenchimento da declaração? Veja as [Perguntas mais Frequentes](#)

Você sabe o que é a [malha fina](#)?

Links úteis

- Novidades 2022
- Página do IRPF
- Pergunte ao Leo
- Perguntas mais Frequentes
- Consulta Restituição
- Lotes de Restituição

Entrar com gov.br

Declarar/Retificar

Dasn Simei

✓ Iniciar

● Preencher

● Resumo

Informe o valor da receita bruta anual

Receita de comércio e indústria:

0,00

(Inclua também receitas de transporte intermunicipal e interestadual e fornecimento de refeições.)

Receita de prestação de serviços:

(Exceto transporte intermunicipal e inte de locação e demais receitas da atividade)

Receita Bruta Total:

0,00

SISCOSEV

Sistema Integrado de Comércio Exterior de Serviços, Intangíveis e Outras Operações que Produzem Variações no Patrimônio

Secretaria de Comércio e Serviços - MDIC

Declaração SISCOSEV

CPF do Declarante:

CPF/CNPJ do Vendedor:

O usuário é o próprio vendedor

Criar Nova SISCOSEV

Aproveitar Dados de SISCOSEV Incluído

Custo

- A adesão não acarretará compromisso financeiro ou de prazos para o Município integrar-se ao sistema e até 31.12.2023. Os custos de desenvolvimento e produção do Sistema Nacional NFS-e serão arcados pela RFB e pelo Sebrae. Esse prazo pode ser prorrogado.
- O convênio prevê, para a partir de 2024, formas de monetização para auxiliar no custeio. O objetivo é tornar o sistema autossustentável. Caso a monetização não cubra totalmente o valor mensal do sistema, o convênio prevê a possibilidade de rateio, RFB arcando com 1/3 dos custos e Municípios acima de 50 mil hab. com 2/3 (Municípios de até 50 mil habitantes serão isentos). O valor estimado do rateio pelos entes convenientes mostrou-se extremamente baixo.



Como reduzir o custo do sistema?

- API com dados agregados e estatísticos
- API para consulta de chaves de nota em lote

- PNAFM e outras linhas de crédito estarão disponíveis aos Municípios para as adaptações de seus sistemas e infraestrutura locais.



A NFS-e



Como conveniar-se



Sobre a NFS-e



Perguntas frequentes



Como os municípios podem aderir ao NFS-e?

Há três formas possíveis para adesão ao convênio da NFS-e. O Município deve escolher apenas uma destas três formas:

1

Preenchimento e publicação do Termo de Adesão no Diário Oficial municipal ou jornal de grande circulação pelo próprio município;

2

Preenchimento e envio do Termo de Adesão pelo formulário no Portal NFS-e à Receita Federal do Brasil;

3

Preenchimento e envio do Termo de Adesão pelo e-CAC da Receita Federal do Brasil.



1.

Preenchimento e Publicação do Termo de Adesão no Diário Oficial Municipal ou Jornal de Grande Circulação

1. Baixar o Termo de Adesão no link:
bit.ly/TermoAdesaoNFSe,
preencher e salvar o documento;

2. Coletar a assinatura do prefeito no
Termo de Adesão (de preferência assinatura
digital do PDF);

3. Publicar o Termo de Adesão assinado
pelo prefeito do município no Diário Oficial
Municipal;

4. Enviar cópia da publicação do
Termo de Adesão assinado no Diário Oficial
Municipal por meio do preenchimento do
formulário disponível no link:
bit.ly/FormularioNFSe

2.

Preenchimento e Envio do Termo de Adesão pelo formulário no Portal NFS-e à Receita Federal do Brasil

- 1. Baixar o Termo de Adesão** no link: bit.ly/TermoAdesaoNFSe, **preencher e salvar em PDF;**
- 2. Colete a assinatura digital do Prefeito Municipal** - no próprio arquivo em PDF.
- 3. Acessar o formulário** de envio da documentação do convênio pelo link: bit.ly/FormularioNFSeOpcao3 e **preencher os campos** conforme a orientação apresentada. A documentação, como Termo de Adesão, Termo de Posse do prefeito, entre outros, deverá ser anexada em seus respectivos campos, de acordo com a orientação no formulário;
- 4.** Ao finalizar o preenchimento do formulário, **clicar em “Enviar”**, ao final da página. Caso o município não possua programa de assinatura digital, é possível baixar gratuitamente o assinador Serpro, por meio do link: bit.ly/AssinadorSerpro

3.

Preenchimento e Envio do Termo de Adesão pelo e-CAC da Receita Federal do Brasil

Parte 1

- 1. Baixar o Termo de Adesão no link:** bit.ly/TermoAdesaoNFSe, **preencher e salvar em PDF;**
- 2. Colete a assinatura digital do Prefeito Municipal** - no próprio arquivo em PDF.
- 3. Entrar no e-CAC da Receita Federal do Brasil** com o e-CNPJ do Município ou o e-CPF do responsável, caso possua procuração digital (maiores informações no link: bit.ly/ProcuracaoEcac) ou procuração RFB do respectivo município;
- 4. Criar um e-dossiê no portal e-CAC**, selecionando “Área de concentração do serviço” / “Celebração de Acordos Nacionais” / “Serviço” / “Aderir ao convênio da NFS-e de 30 de junho de 2022”, para maiores informações acessar o link: bit.ly/ProcessoEcac

3.

Preenchimento e Envio do Termo de Adesão pelo e-CAC da Receita Federal do Brasil

Parte 2

5. Após criado o e-dossiê, selecionar no portal e-CAC a opção “Pedir a juntada de documentos”, e **anexar a documentação, listada abaixo**, pertinente para realizar a adesão:

- Termo de Adesão assinado digitalmente pelo Prefeito;
- Termo de posse do prefeito (não há necessidade de autenticação, podendo ser a publicação no Diário Oficial); e
- E-mail institucional para contato.

6. Se houver delegação de poderes do prefeito para assinatura do Termo de Adesão deverão ser anexados, além dos documentos elencados anteriormente:

- Termo de delegação publicado (não há necessidade de autenticação)
- Termo de posse do signatário pelo Município (não há necessidade de autenticação, podendo ser a publicação no Diário Oficial)

7. Encaminhar o e-dossiê (o mesmo será enviado eletronicamente para a RFB, que analisará a documentação e encaminhará para publicação no DOU).

Obrigado pela atenção!
Contato para dúvidas:

- atendimento.nfs-e@rfb.gov.br

Gustavo Jubé
Auditor-Fiscal da Receita
Federal do Brasil