



MINISTÉRIO DA ECONOMIA

Conjuntura macroeconômica e arrecadação federal

Secretaria de Política Econômica (SPE/ME)

Brasília, agosto de 2019



SECRETARIA ESPECIAL DE
FAZENDA

MINISTÉRIO DA
ECONOMIA



Conjuntura macroeconômica

Evolução trimestral do PIB

ATIVIDADE ECONÔMICA

Variação acum. 4 trimestres (%)

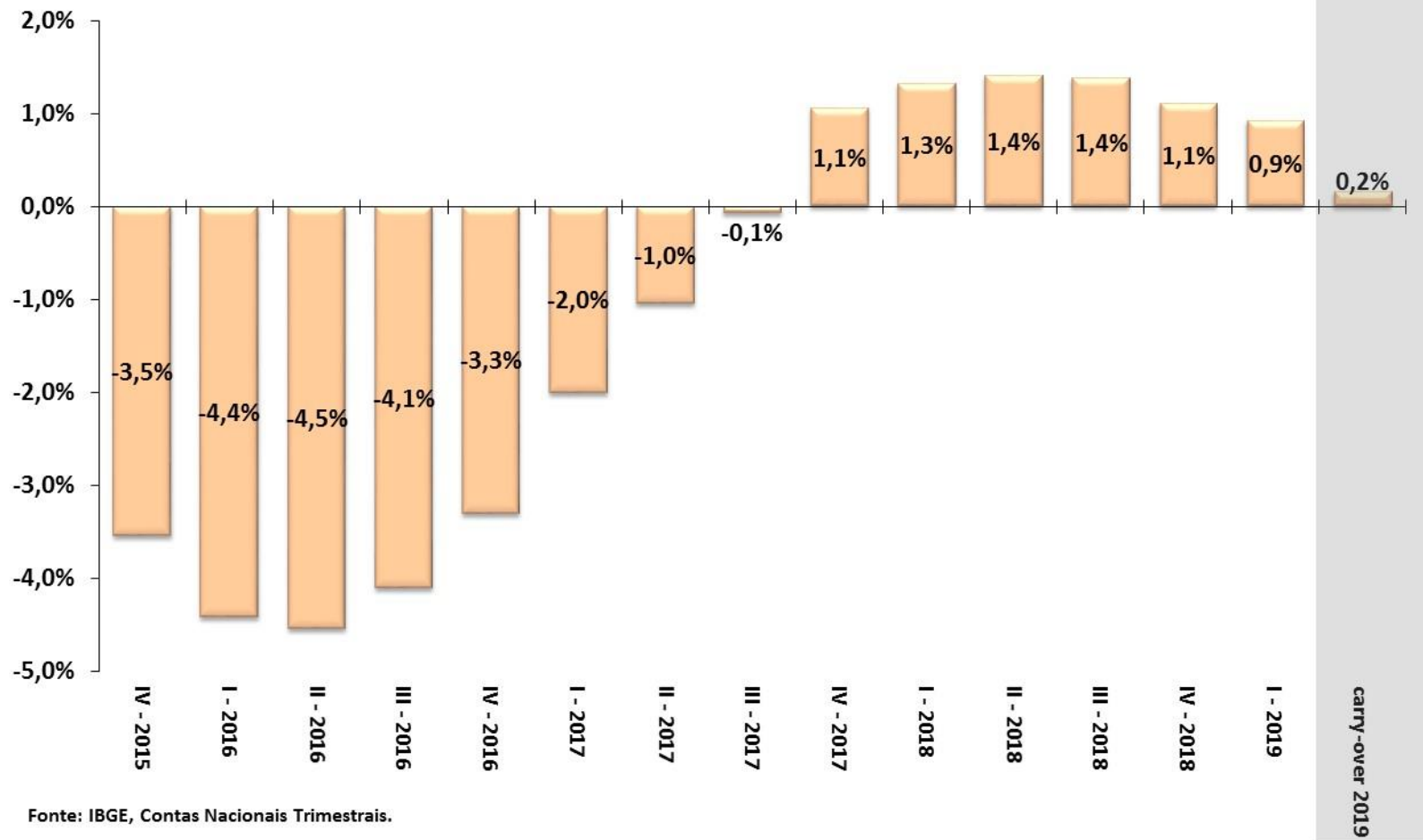

Fonte: IBGE, Contas Nacionais Trimestrais.

Série encadeada do índice de volume trimestral com ajuste sazonal
2007 = 100

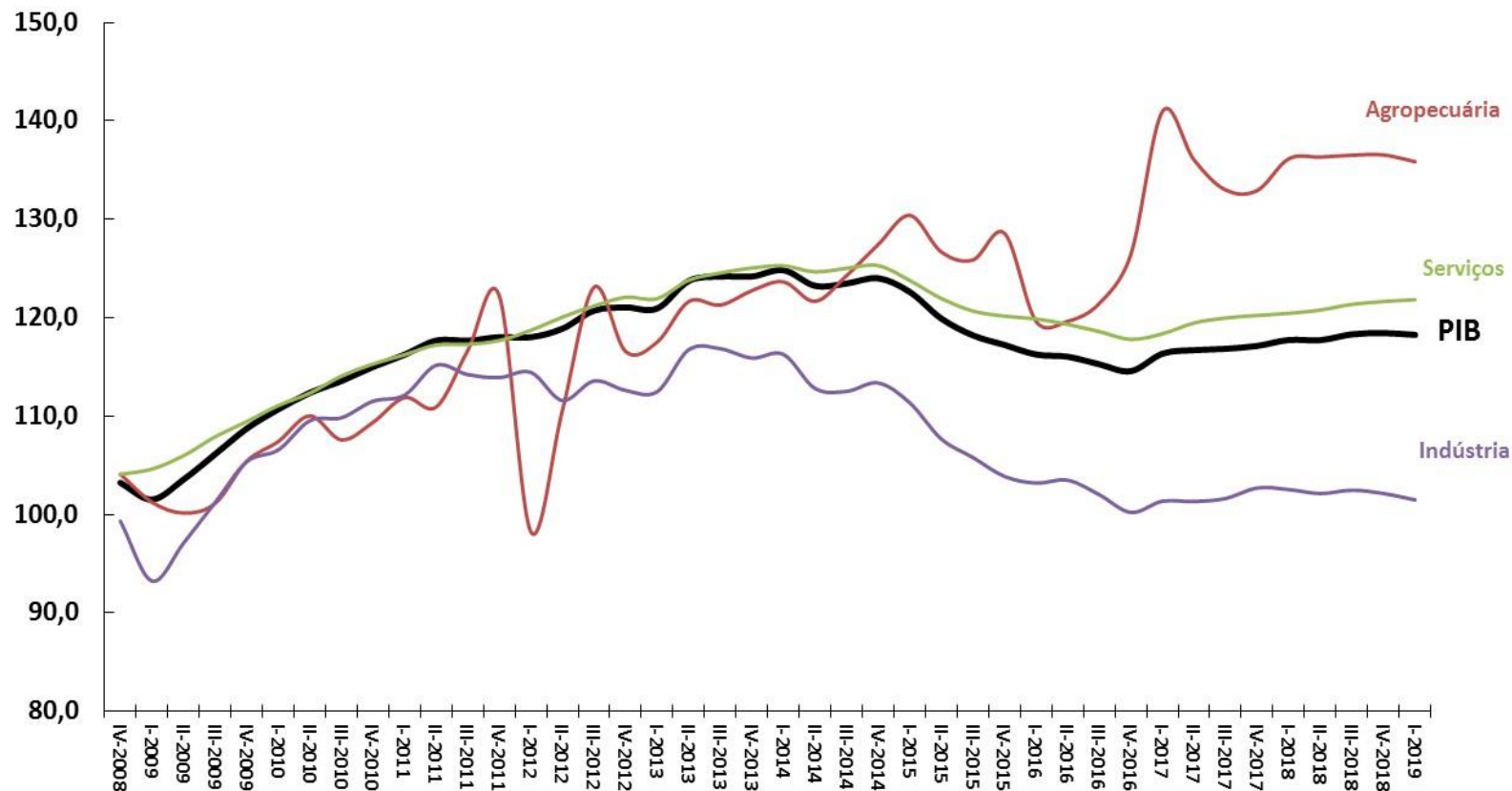

Fonte: IBGE, Contas Nacionais Trimestrais.

Desempenho Mensal da Atividade Econômica

ATIVIDADE ECONÔMICA

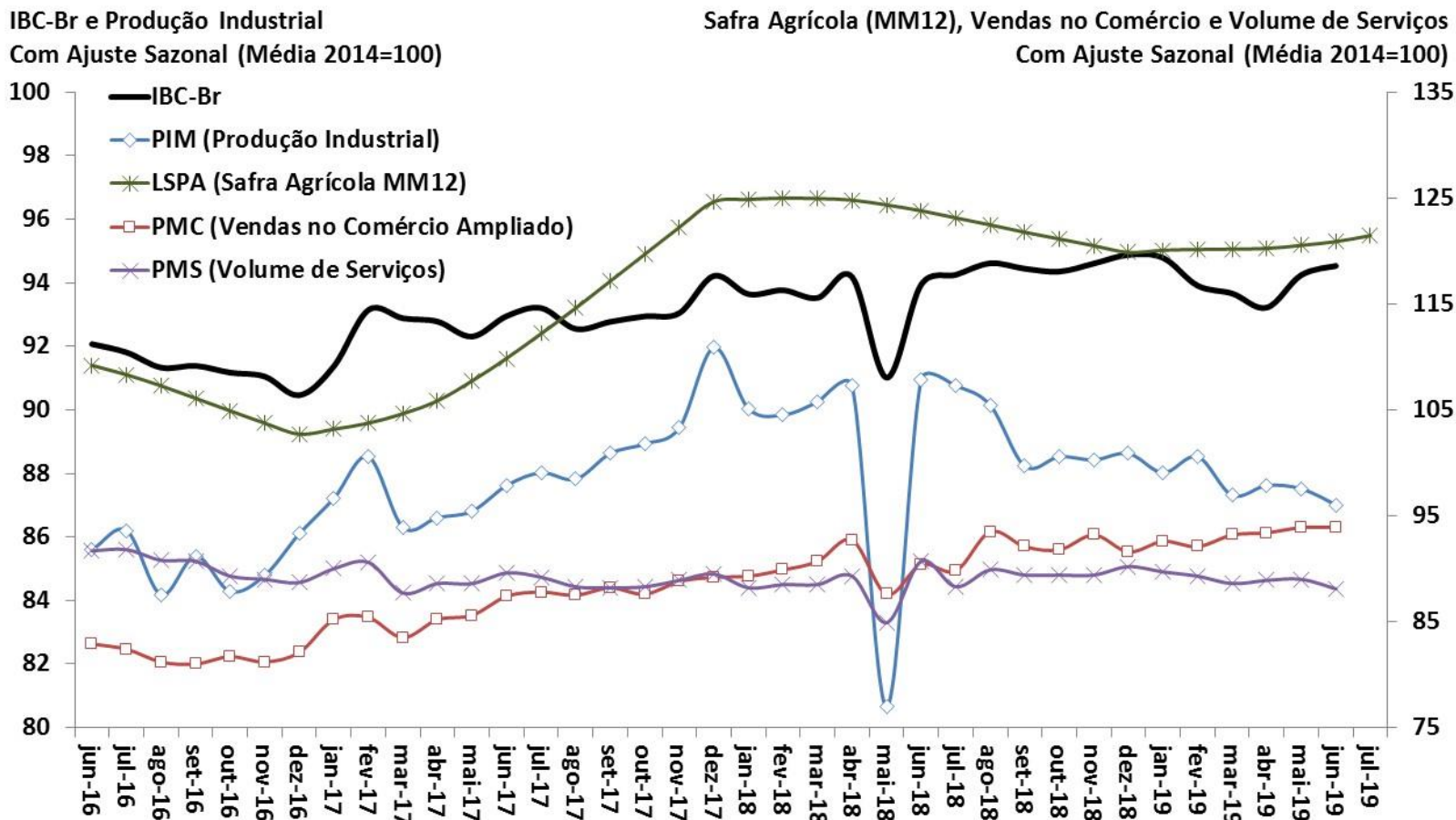

Fonte: BCB: Índice de Atividade Econômica do Banco Central - Brasil. IBGE: Pesquisa Industrial Mensal (PIM), Pesquisa Mensal do Comércio (PMC), Pesquisa Mensal de Serviços (PMS) e Levantamento Sistemático da Produção Agrícola (LSPA)

Evolução da Massa Salarial e do Rendimento Médio Real

Rendimento médio real
habitualmente recebido de todos os
trabalhos (R\$)*

Massa de rendimentos real
habitualmente recebida de todos os
trabalhos (milhões R\$)*

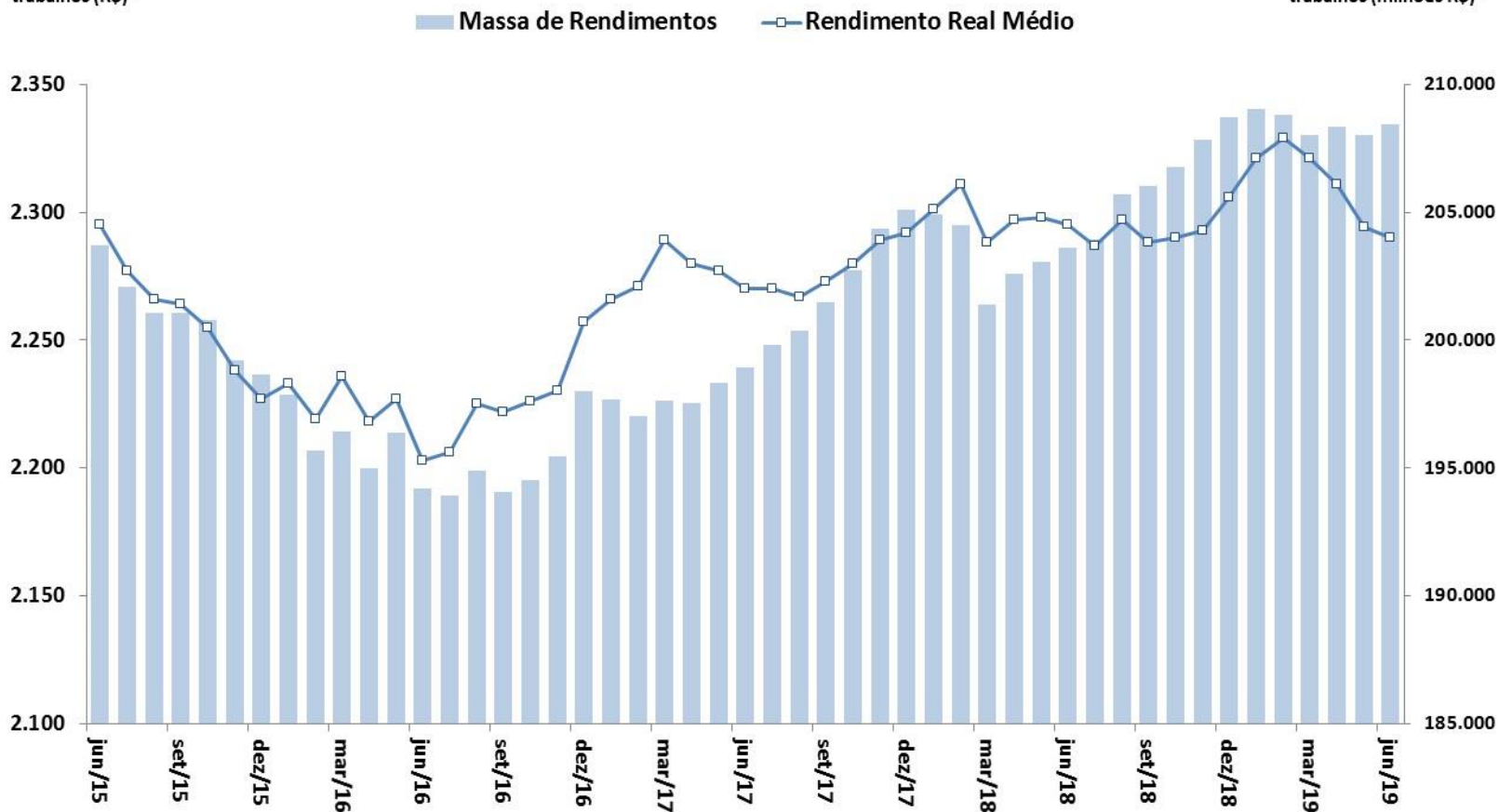

Fonte: IBGE, PNAD Contínua. Nota: * Valores a preços do último mês.

Arrecadação federal

Arrecadação do IOF x Concessões de crédito

Destaques

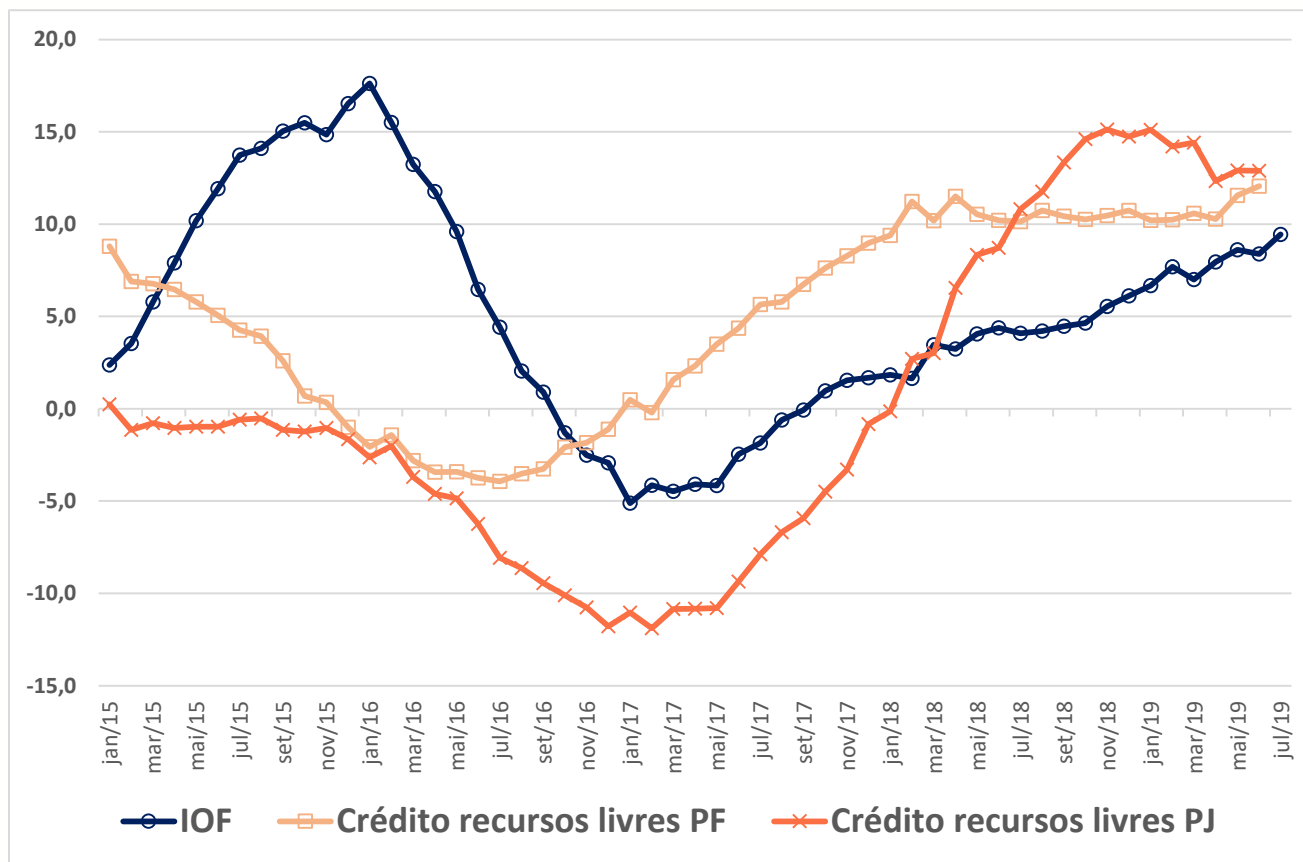

Fonte: BCB, RFB. Elaboração própria.

Obs.: Variação acumulada em 12 meses

Arrecadação do IOF x Câmbio contratado (financeiro)

Destaques

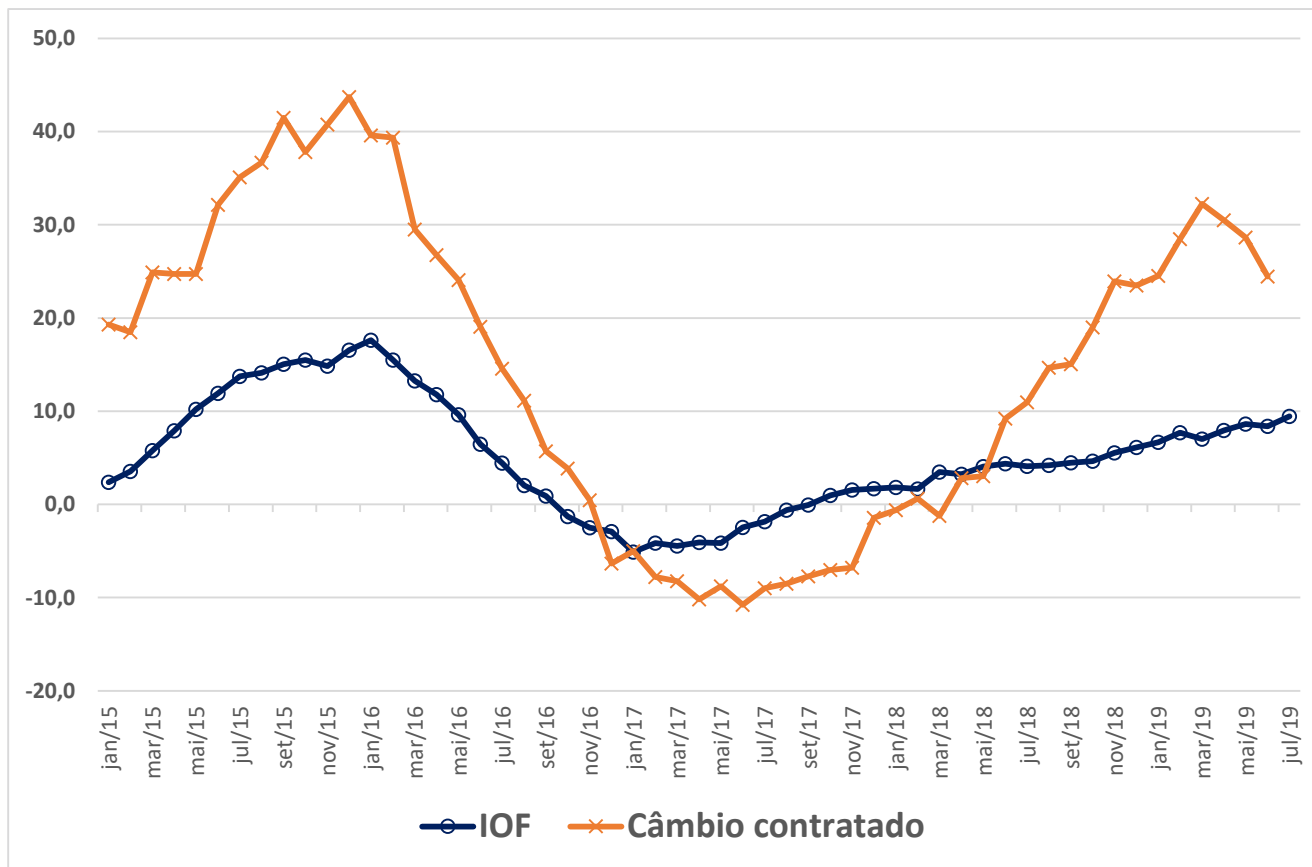

Fonte: BCB, RFB. Elaboração própria.

Obs.: Variação acumulada em 12 meses

Concessões de crédito com recursos livres: 2019 x 2018

Destaques

| | Crédito com rec. livres - Total PJ | | Crédito com rec. livres - Total PF | |
|--------------|------------------------------------|--------------------|------------------------------------|--------------------|
| | No mês | Acumulado 12 meses | No mês | Acumulado 12 meses |
| jun/2018 (A) | 132.195 | 1.396.328 | 150.564 | 1.780.382 |
| jun/2019 (B) | 142.972 | 1.576.381 | 168.237 | 1.995.087 |
| Var. % (B/A) | 8,2 | 12,9 | 11,7 | 12,1 |

(*) Valores em R\$ milhões

Fonte: BCB. Elaboração própria.

Concessões de crédito com recursos livres: 2019 x 2018

Destaques

| | Crédito com rec. livres - PJ | | | |
|--------------|-------------------------------------|--------------------|-----------------------|--------------------|
| | Desconto de duplicatas e recebíveis | | Capital de giro total | |
| | No mês | Acumulado 12 meses | No mês | Acumulado 12 meses |
| jun/2018 (A) | 29.339 | 279.345 | 15.366 | 158.883 |
| jun/2019 (B) | 35.259 | 347.939 | 19.658 | 186.295 |
| Var. % (B/A) | 20,2 | 24,6 | 27,9 | 17,3 |

(*) Valores em R\$ milhões

Fonte: BCB. Elaboração própria.

Concessões de crédito com recursos livres: 2019 x 2018

Destaques

| | Crédito com rec. livres - PF | | | |
|--------------|-------------------------------------|--------------------|----------------------------------|--------------------|
| | Crédito pessoal total | | Cartão de crédito - total | |
| | No mês | Acumulado 12 meses | No mês | Acumulado 12 meses |
| jun/2018 (A) | 24.476 | 257.506 | 85.216 | 1.035.033 |
| jun/2019 (B) | 30.001 | 325.667 | 95.647 | 1.156.701 |
| Var. % (B/A) | 22,6 | 26,5 | 12,2 | 11,8 |

(*) Valores em R\$ milhões

Fonte: BCB. Elaboração própria.

Expectativas de mercado

Expectativas de mercado

- Arrecadação em julho, novamente, acima da expectativa mediana de mercado (R\$ 133.377 milhões) captada pelo Prisma Fiscal-SPE
 - Diferença: + 3,3%
- As projeções de mercado para o resultado primário, que vinham piorando nos últimos meses, agora apresentaram uma pequena melhora.

<http://www.economia.gov.br/noticias/2019/07/spe-divulga-prisma-fiscal-de-agosto-de-2019>

Expectativas medianas para o Resultado Primário em 2019

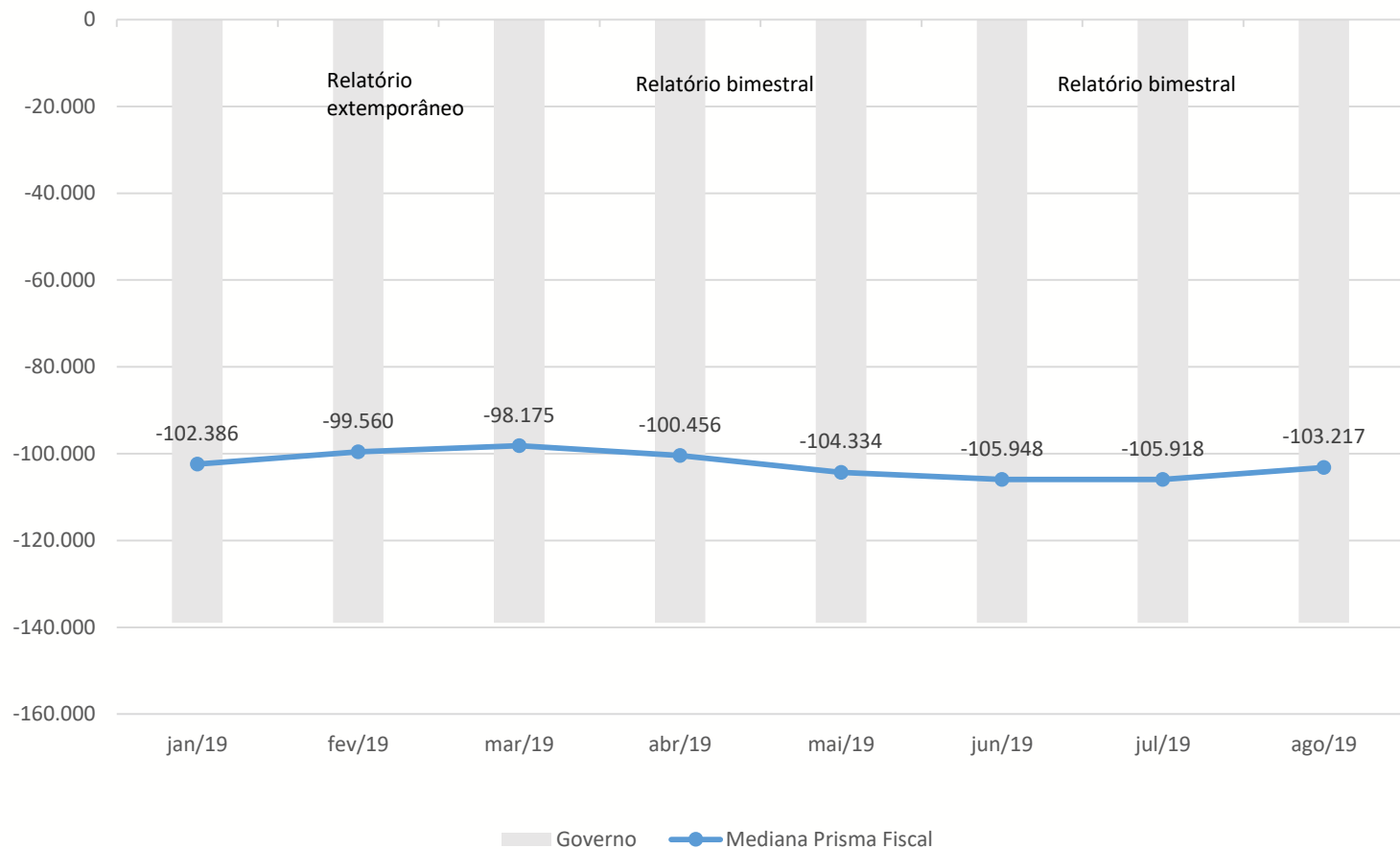

Prisma/SPE

Arrecadação federal e expectativas de mercado: ago/2018 a jul/2019

R\$ milhões

| MÊS/ANO | PRISMA FISCAL (A) | ARRECADAÇÃO (B) | DIFERENÇA (C = B - A) | DIFERENÇA (%) (C/A) |
|---------|----------------------|--------------------|--------------------------|------------------------|
| ago/18 | 110.000 | 109.751 | -249 | -0,2% |
| set/18 | 110.725 | 110.664 | -61 | -0,1% |
| out/18 | 127.109 | 131.880 | 4.771 | 3,8% |
| nov/18 | 119.073 | 119.420 | 347 | 0,3% |
| dez/18 | 146.372 | 141.529 | -4.843 | -3,3% |
| jan/19 | 160.227 | 160.426 | 199 | 0,1% |
| fev/19 | 112.639 | 115.062 | 2.423 | 2,2% |
| mar/19 | 115.086 | 109.854 | -5.232 | -4,5% |
| abr/19 | 141.071 | 139.030 | -2.041 | -1,4% |
| mai/19 | 115.976 | 113.278 | -2.698 | -2,3% |
| jun/19 | 117.595 | 119.946 | 2.351 | 2,0% |
| jul/19 | 133.377 | 137.735 | 4.358 | 3,3% |

* Mediana da última previsão para o mês

Fonte: RFB e Prisma/SPE, Ministério da Economia



Secretaria
de Política
Econômica

Secretaria Especial
de Fazenda

Ministério
da Economia

Prisma/SPE

Arrecadação federal e expectativas de mercado: agol/2018-jul/2019

R\$ milhões

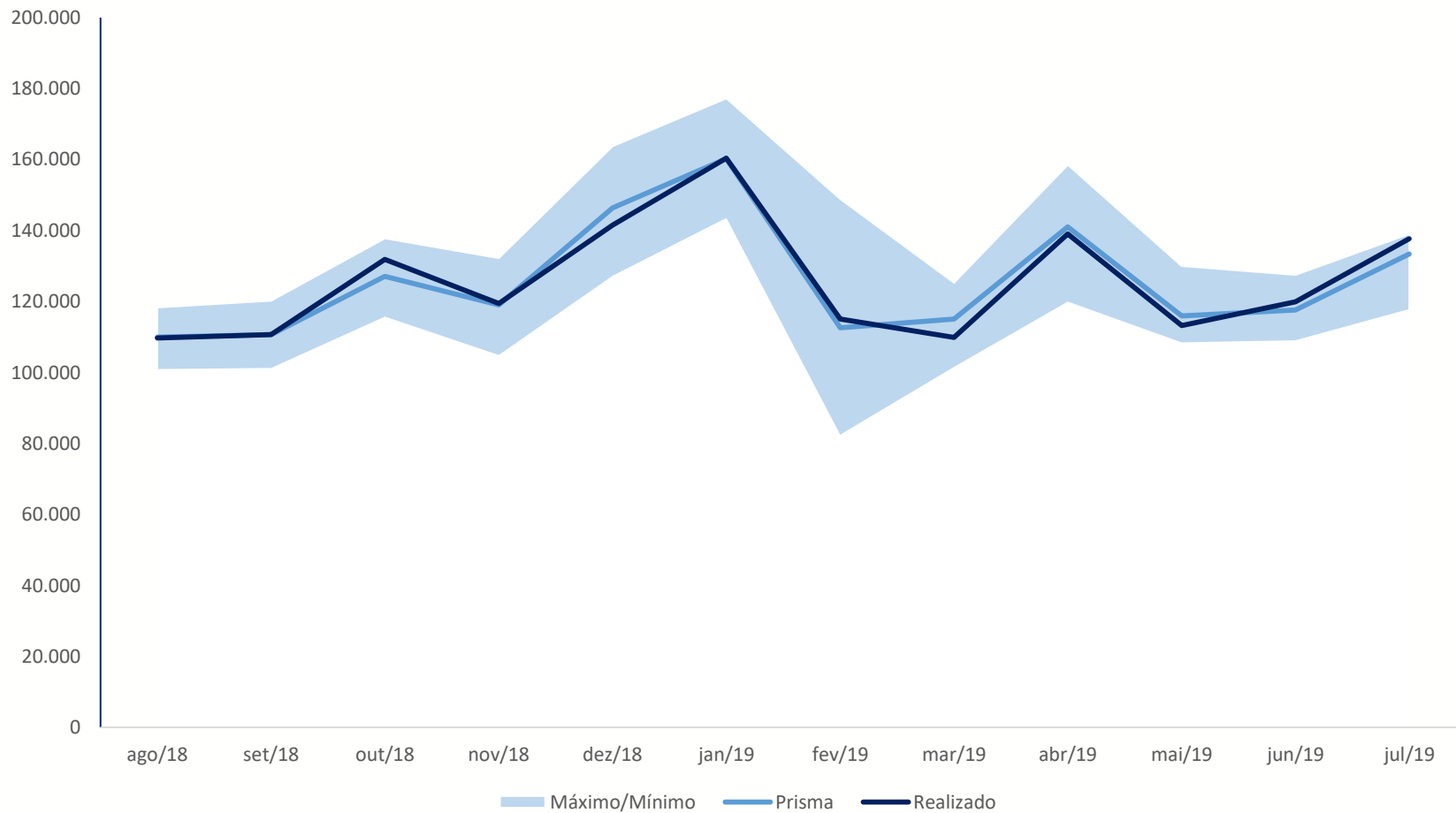

Fonte: RFB e Prisma/SPE, Ministério da Economia



Secretaria
de Política
Econômica

Secretaria Especial
de Fazenda

Ministério
da Economia



Ministério da Economia

Para maiores informações acesse o site da Secretaria de Política Econômica:

www.spe.fazenda.gov.br



Secretaria
de Política
Econômica

Secretaria Especial
de Fazenda

Ministério
da Economia