



COREP – Coordenação Geral de Combate ao Contrabando e Descaminho

Constituição Federal de 1988

Art. 37, XVIII - a administração fazendária e seus servidores fiscais **terão**, dentro de suas áreas de competência e jurisdição, **precedência** sobre os demais setores administrativos, na forma da lei;

Art. 144, § 1º, II - prevenir e reprimir o tráfico ilícito de entorpecentes e drogas afins, o contrabando e o descaminho, **sem prejuízo da ação fazendária** e de outros órgãos públicos nas respectivas áreas de competência;

Art. 237. A **fiscalização e o controle sobre o comércio exterior**, essenciais à defesa dos interesses fazendários nacionais, serão exercidos pelo Ministério da Fazenda.

Decreto n º 11.907, de 30 de janeiro de 2024:

Art. 27, XX - planejar, coordenar e realizar as **atividades de repressão aos ilícitos tributários e aduaneiros, inclusive contrafação, pirataria, entorpecentes e drogas afins, armas de fogo, lavagem e ocultação de bens, direitos e valores, observada a competência específica de outros órgãos;**



Coordenação Geral de Combate ao Contrabando e Descaminho

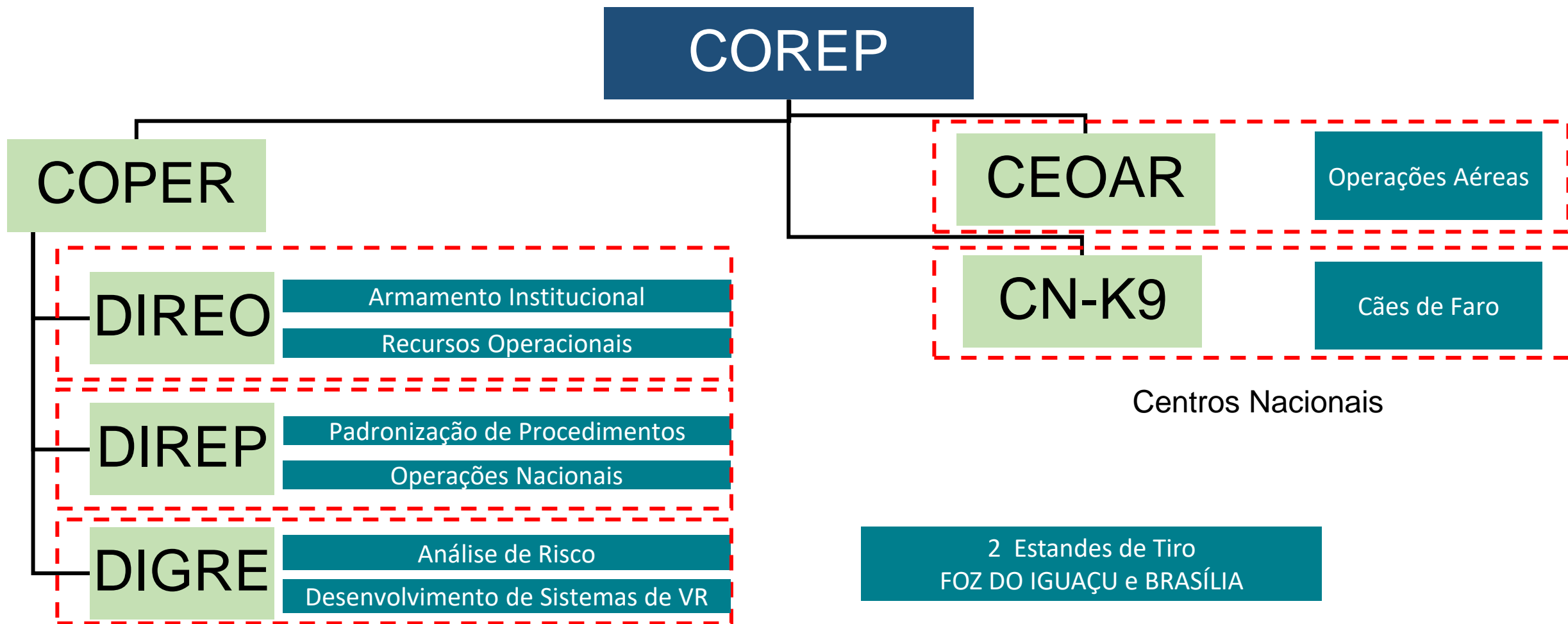

Apreensões de mercadorias apreendidas RFB – (bilhões de R\$)

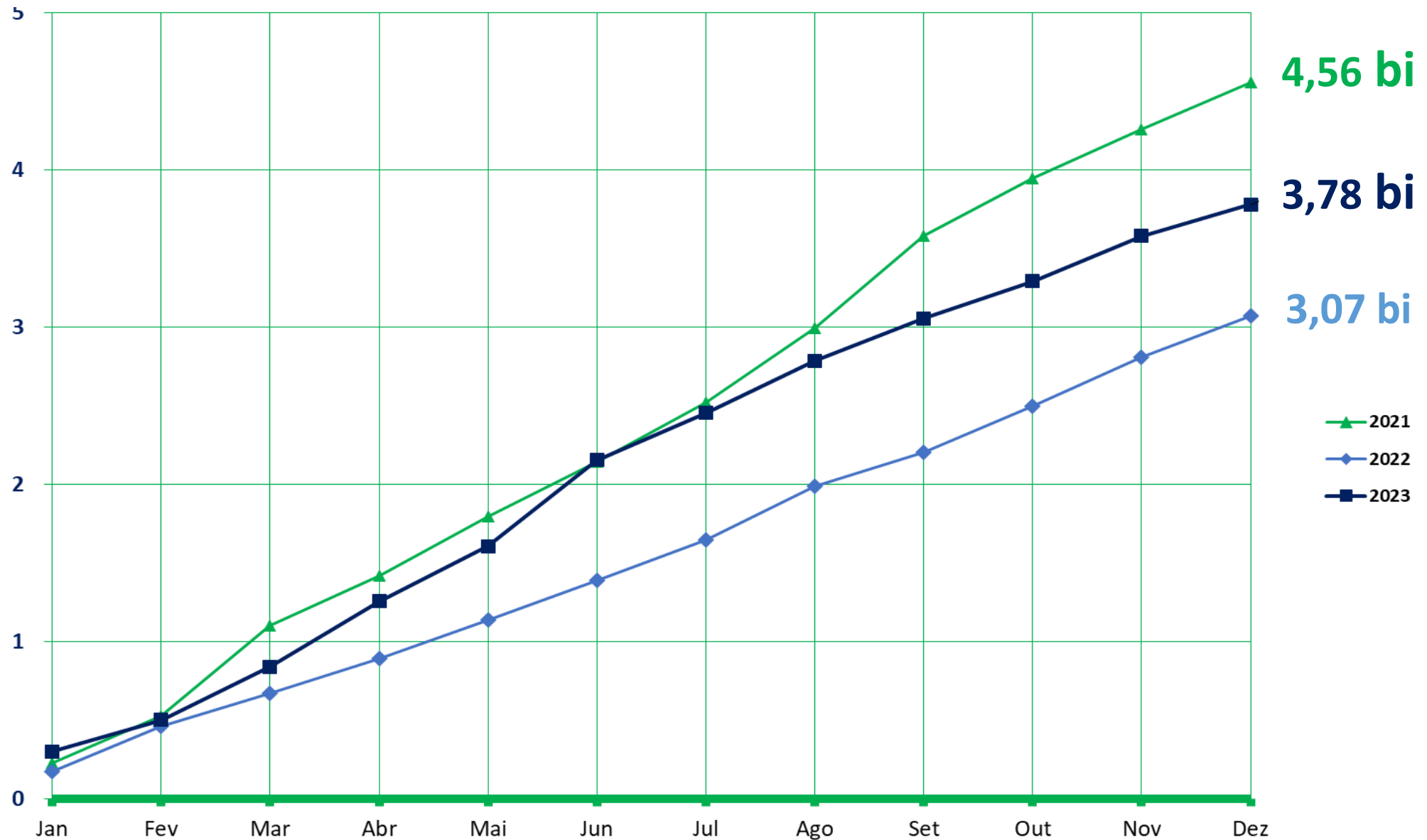

Obs: sem contabilização de apreensão de drogas

Resultados com o uso de cães de faro

Apreensões entre 2010 a 2023

Marijuana (kg)	Crack (kg)	Coca Paste (kg)	Cocaine (kg)	Hashish (kg)	Ecstasy (unit)	LSD (point)	Skunk (kg)
17.879	1.144	4.042	99.575	4.280	344.100	146.810	12.769

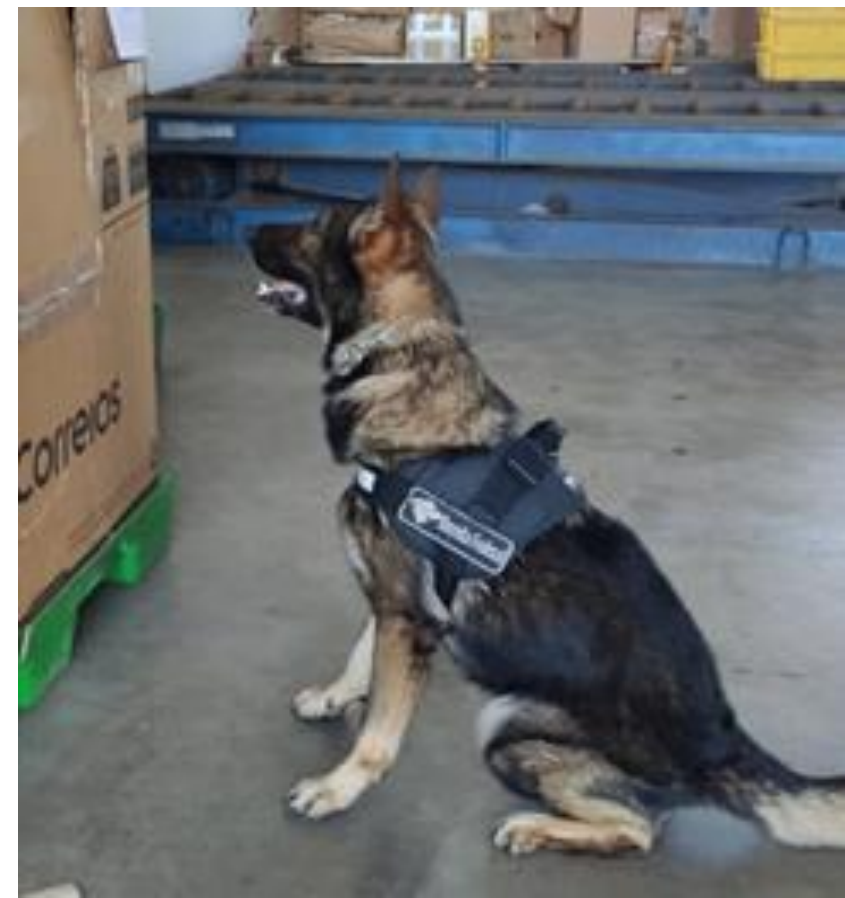

Apreensão de Drogas - RFB (em KG)

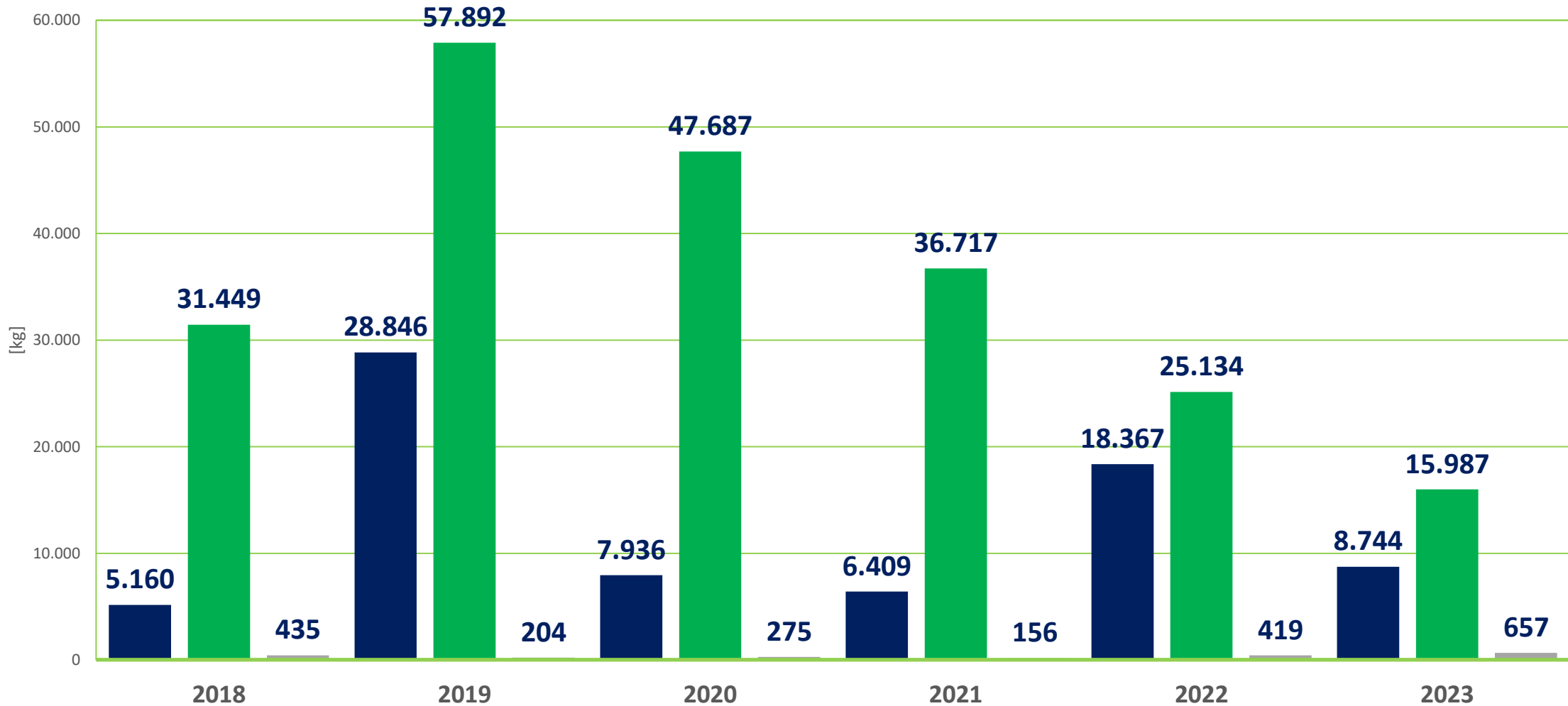

■ Maconha ■ Cocaína ■ Outras Drogas

CONSUMO DE DROGAS (report UNODC 2023)

296 milhões de pessoas (2021) – 5,8% da população mundial

Aumento no consumo de drogas de 23% em 10 anos

Cannabis é a droga mais consumida

Foram detectadas 618 novas substâncias psicoativas em 2021

Estimativa de 2022 – total de 1184 substâncias

Total de 787.103 apreensões (mundial) entre os anos de 2021 e 2022

MAP 6 Selected drug trafficking routes in the Amazon Basin

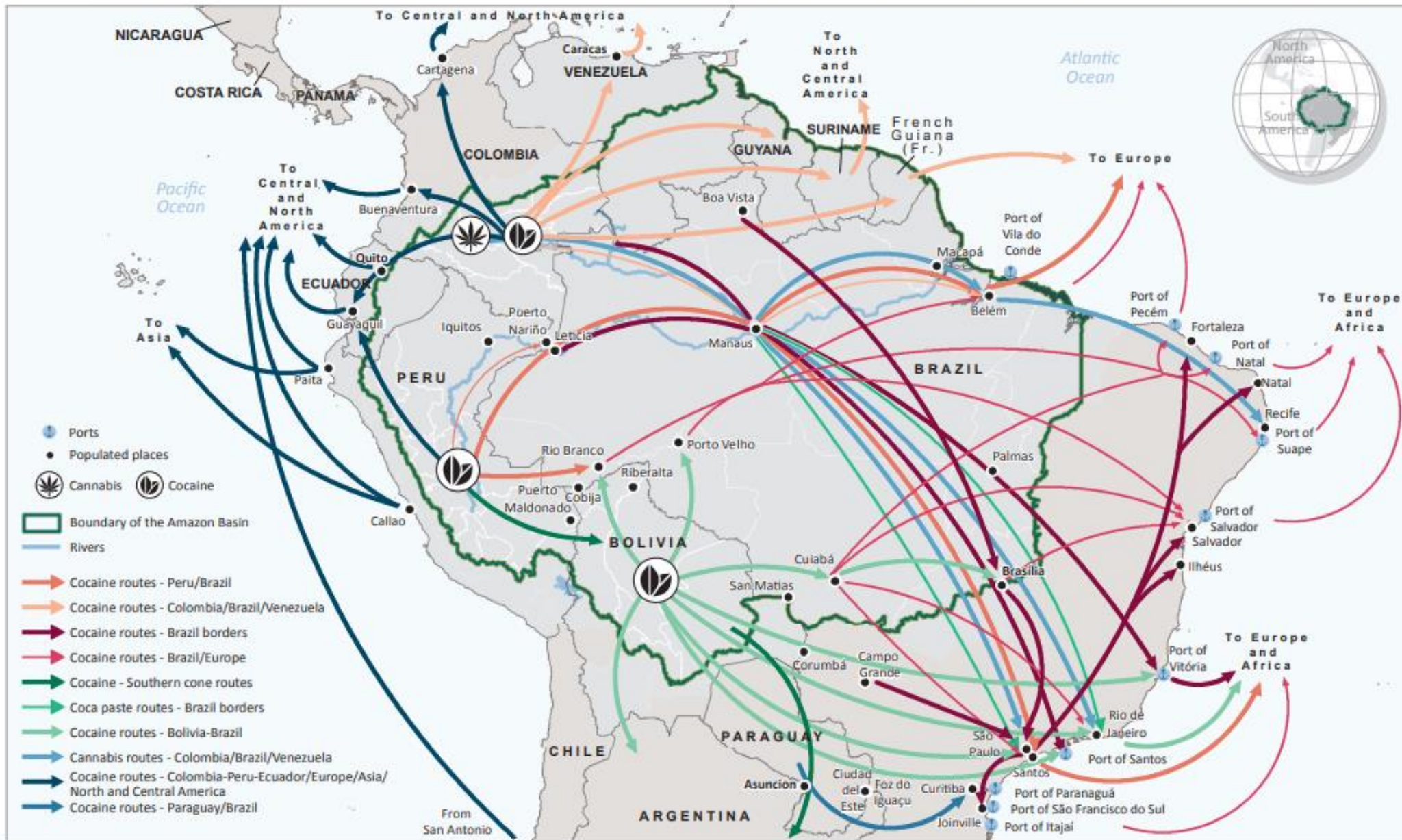

**ROTAS
DO
TRÁFICO
DE
DROGAS
NO
BRASIL**

ROTAS DE TRÁFICO DE COCAINA E MACONHA – 2010/2022



Fonte: Report UNODC_2023

CONTAMINAÇÃO DE COCAINA EM CARGAS NA EXPORTAÇÃO



PRINCIPAIS MÉTODOS
DE CONTAMINAÇÃO:

✓ RIP ON

Operação Ágata Arco Sul-Sudeste



Data: Set/2021

**Órgãos Participantes:
Receita Federal, MB e PF**

Local: Santos/SP

Mercadoria: Cocaína

**Total apreendido: 155 kg de
cocaína**

CONTAMINAÇÃO DE COCAINA EM CARGAS NA EXPORTAÇÃO



PRINCIPAIS MÉTODOS DE CONTAMINAÇÃO:

✓ RIP ON

✓ OCULTAÇÃO

CONTAMINAÇÃO DE COCAINA EM CARGAS NA EXPORTAÇÃO



PRINCIPAIS MÉTODOS DE CONTAMINAÇÃO:

✓ RIP ON

✓ OCULTAÇÃO

PRINCIPAIS
MÉTODOS DE
CONTAMINAÇÃO:

- ✓ RIP ON
- ✓ OCULTAÇÃO
- ✓ REEFER





CONTAMINAÇÃO DE COCAINA EM NAVIOS

PRINCIPAIS MÉTODOS DE CONTAMINAÇÃO:

✓ RIP ON

✓ REEFER

✓ OCULTAÇÃO

✓ SEA CHEST

CONTAMINAÇÃO DE COCAINA EM NAVIOS

Apreensão da Marinha com a Policia Federal



PRINCIPAIS MÉTODOS DE CONTAMINAÇÃO:

- ✓ RIP ON
- ✓ OCULTAÇÃO
- ✓ SEA CHEST
- ✓ ALTO MAR –
CONTAMINAÇÃO COM
USO DE HELICÓPTERO

ENVIO DE COCAINA COM O USO DE SUBMARINOS

Apreensão de outras Aduanas



O que a crise no Equador revela sobre tráfico global de drogas

Fernando Duarte

BBC World Service

18 fevereiro 2024

Uma onda de violência ligada a gangues de traficantes transformou o Equador de um destino turístico pacífico em uma peça chave no comércio global de drogas. Como é que o país se enquadra no negócio multibilionário das drogas que se espalha pelo mundo?

FOLHA DE S.PAULO



17 de jan. de 2024

UNIÃO EUROPEIA - EQUADOR - AMÉRICA LATINA

Bélgica registra recorde de apreensão de cocaína, com fluxo de Equador e vizinhos

Entenda como o Equador ganhou importância no tráfico internacional de drogas

Um dos menores países da América do Sul é hoje o maior exportador da cocaína que vai para a Europa. O Equador está à frente do Brasil e do Panamá. Fenômeno que começou em 2016.

Por Jornal Nacional

12/01/2024 21h28 · Atualizado há um mês

Notícia • Estadão / Internacional

Como as gangues do Equador controlam rotas essenciais para o tráfico internacional de drogas

De norte a sul do país, organizações criminosas tomam controle de províncias chave para a exportação de entorpecentes

Por Jorge C. Carrasco

27/02/2024 | 09h30 · Atualização: 27/02/2024 | 09h55

Operação internacional com Polícia Federal do Brasil e da Austrália

(7/03/2024)

07 MARCH 2024,
6:34PM

Media Release

\$195 million cocaine import plot goes pear-shaped in Sydney

This is a joint investigation between the AFP, Department of Federal Police Brazil and Department of Federal Revenue of Brazil.

Editor's note: [Images available via Hightail.](#)

The AFP has charged an Australian national and a Dutch national for their roles in a plot to import 600kg of cocaine into Australia, as part of a joint investigation with Brazilian authorities.

The Dutch national, 25, and the Australian national, 49, appeared before Downing Centre Local Court today (7 March 2024). They were refused bail and are scheduled to appear before Sydney Local Court on 15 May 2024. If convicted, the men face a maximum penalty of life imprisonment.

The joint investigation began in November 2023 after the Department of Federal Police of Brazil (DPF) and Department of Federal Revenue of Brazil – Customs (Receita Federal) searched four consignments bound for Australia described as 'fruit kiosks' and discovered 600kg of cocaine within the walls and floors of each of the units.

DPF and Receita Federal officers removed the illicit drugs and forwarded the consignment to its intended address in Sydney.



Formas de Controle das Empresas e Terminais



✓ CRITÉRIOS DE CONTRATAÇÃO E HABILITAÇÃO DE USUÁRIOS EM SISTEMAS INFORMATIZADOS

✓ REGISTRO DE LOGS DE CONSULTAS NOS SISTEMAS

Estufagem/ Carregamento de container

- FILMAGEM DA ENTRADA DA CARGA NO CAMINHÃO
- FOTOGRAFIAS DA PORTA
- CUIDADOS COM O LACRE
- GPS NO CAMINHÃO DO TRANSPORTADOR





ILUMINAÇÃO ADEQUADA
NO PATIO DE CONTÊINERES
E ARMAZÉNS



CÂMERAS DE SEGURANÇA



- 
- **CONTROLE DE PESSOAS, CARGA E VEÍCULOS**
 - **VERIFICAÇÃO DE PORTA DO CONTEINER NA CHEGADA AO TERMINAL**
 - **INSPEÇÃO DA CABINE DO MOTORISTA**
 - **ESCANEAMENTO DA CARGA**

EFEITOS NEGATIVOS DO TRÁFICO DE DROGAS PARA O BRASIL

- PREJUÍZO PARA O COMÉRCIO INTERNACIONAL BRASILEIRO
- DANOS À IMAGEM DO PAÍS
- AUMENTO DA VIOLÊNCIA E CRIMINALIDADE
- FINANCIAMENTO DE OUTROS CRIMES





denuncias.df.corep@rfb



Muito obrigada!

Karen Yonamine Fujimoto
Corep – Coordenadora-Geral
karen.yonamine@rfb.gov.br