Organogramas

Ministério da Previdência Social

Versão 25.05.2023

Estrutura Básica

MINISTÉRIO DA PREVIDÊNCIA SOCIAL

Ministro de Estado da Previdência Social

Unidades de assistência direta e imediata ao Ministro

- Gabinete
- Secretaria-Executiva
- Assessoria Especial de Controle Interno
- Consultoria Jurídica
- Assessoria Especial de Comunicação Social
- Assessoria Especial de Assuntos Parlamentares e Federativos
- Assessoria Internacional
- Assessoria de Participação Social e Diversidade
- Ouvidoria-Geral da Previdência Social
- Corregedoria

Unidades finalísticas

- Secretaria de Regime Geral de Previdência Social
  - Departamento do Regime Geral de Previdência Social
  - Departamento de Políticas de Saúde e Segurança Ocupacional
  - Departamento de Perícia Médica Federal
- Secretaria de Regime Próprio e Complementar
  - Departamento de Políticas e Diretrizes de Previdência Complementar
  - Departamento dos Regimes de Previdência no Serviço Público

Entidades vinculadas

- Instituto Nacional do Seguro Social
- Superintendência Nacional de Previdência Complementar

Órgãos colegiados

- Câmara de Recursos da Previdência Complementar
- Conselho de Recursos da Previdência Social
- Conselho Nacional de Previdência Social
- Conselho Nacional de Previdência Complementar

Decreto nº 11.356, de 1º de janeiro de 2023

Organograma

GM, Assessorias e CONJUR

MINISTÉRIO DA PREVIDÊNCIA SOCIAL

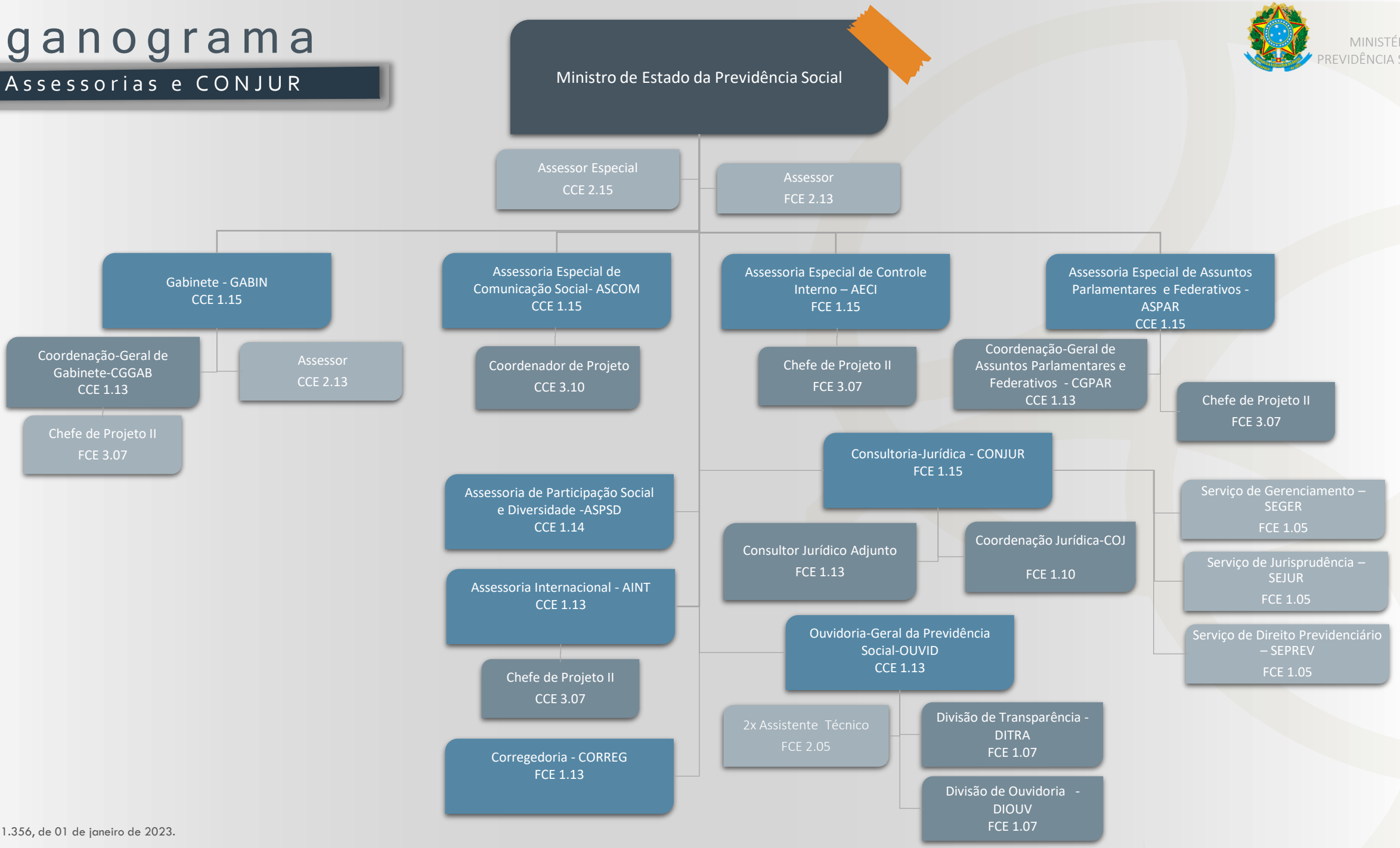

Decreto nº 11.356, de 01 de janeiro de 2023.

Organograma

Secretaria-Executiva - SE

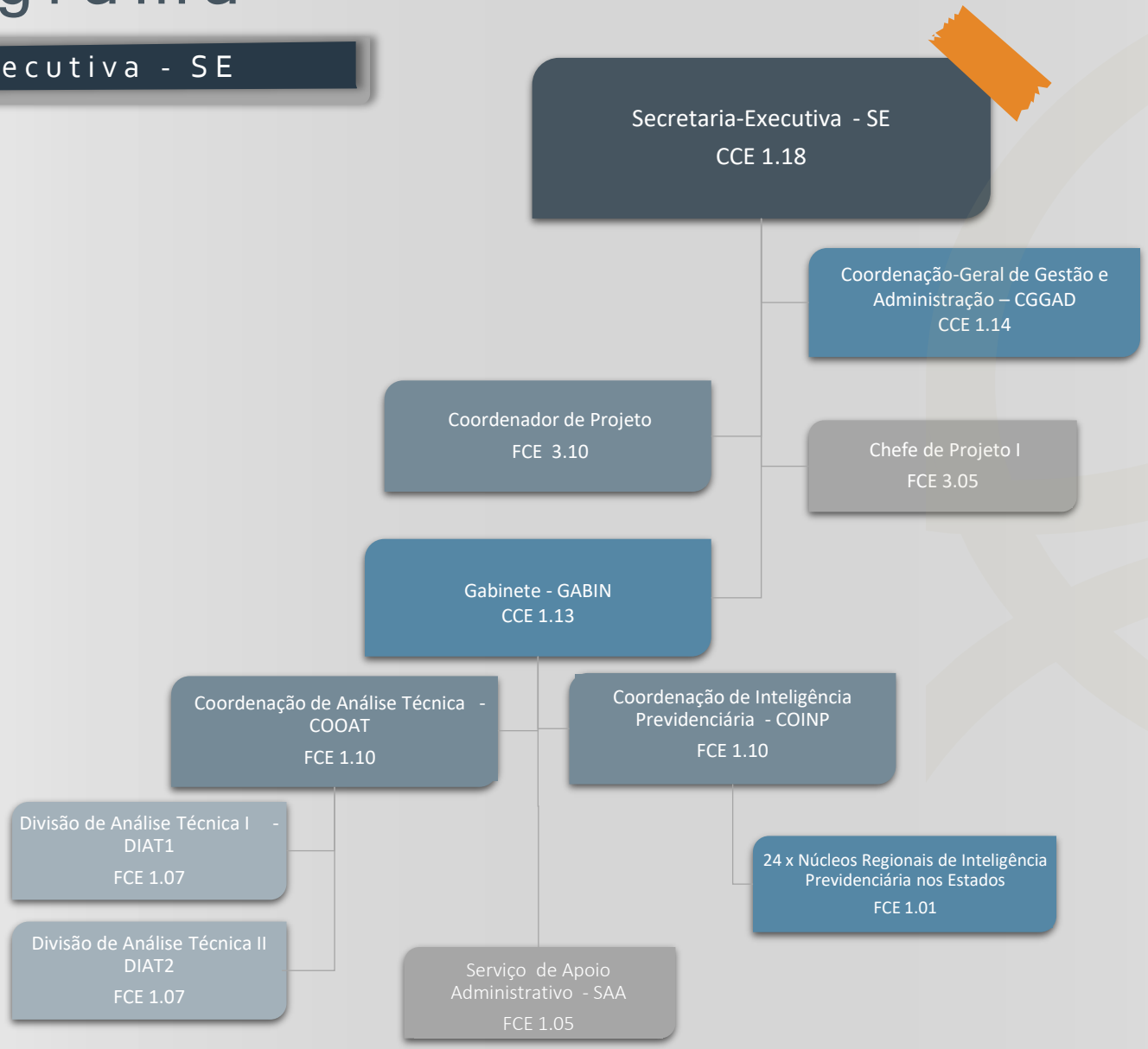

MINISTÉRIO DA PREVIDÊNCIA SOCIAL

Decreto nº 11.356, de 01 de janeiro de 2023.

Organograma

Secretaria-Executiva - SE

MINISTÉRIO DA PREVIDÊNCIA SOCIAL

Decreto nº 11.356, de 01 de janeiro de 2023.

Organograma

MINISTÉRIO DA PREVIDÊNCIA SOCIAL

Coordenação-Geral de Gestão e Administração - CGGAD

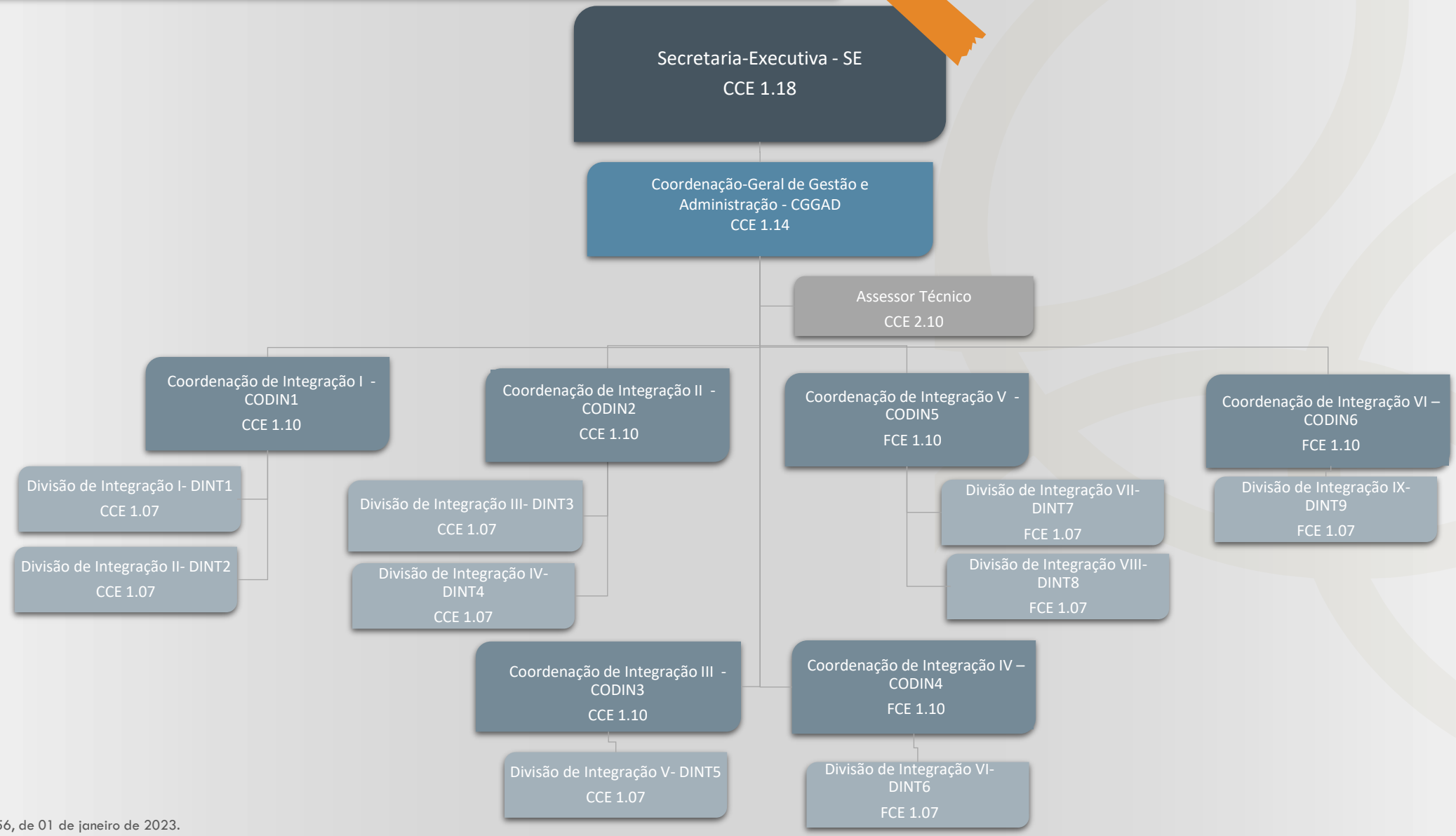

Decreto nº 11.356, de 01 de janeiro de 2023.

Organograma

Secretaria de Regime Geral de Previdência Social - SRGPS

MINISTÉRIO DA PREVIDÊNCIA SOCIAL

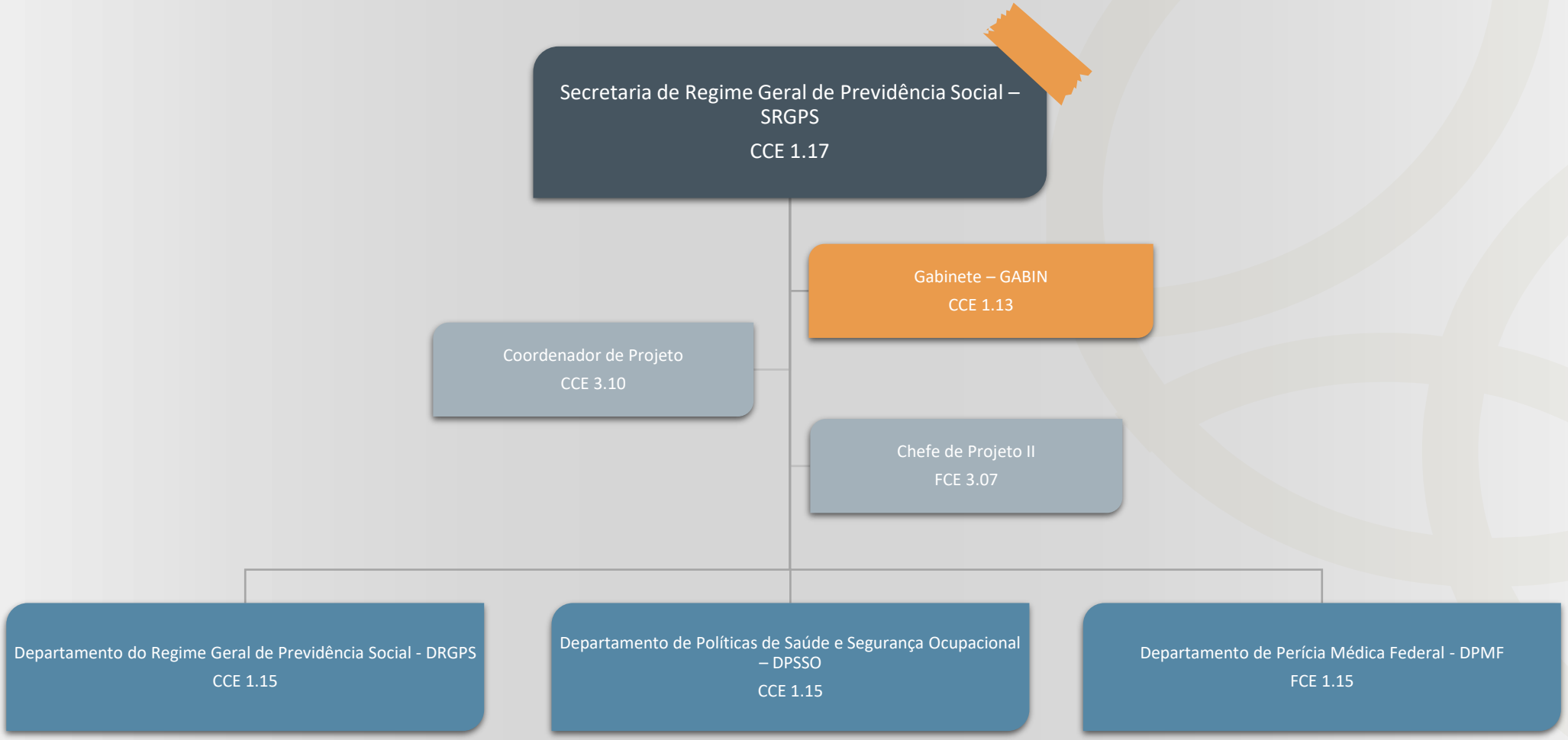

Decreto nº 11.356, de 01 de janeiro de 2023.

Organograma

Departamento do Regime Geral de Previdência Social - DRGPS

MINISTÉRIO DA PREVIDÊNCIA SOCIAL

Decreto nº 11.356, de 01 de janeiro de 2023.

Organograma

Departamento do Regime Geral de Previdência Social - DPSSO

MINISTÉRIO DA PREVIDÊNCIA SOCIAL

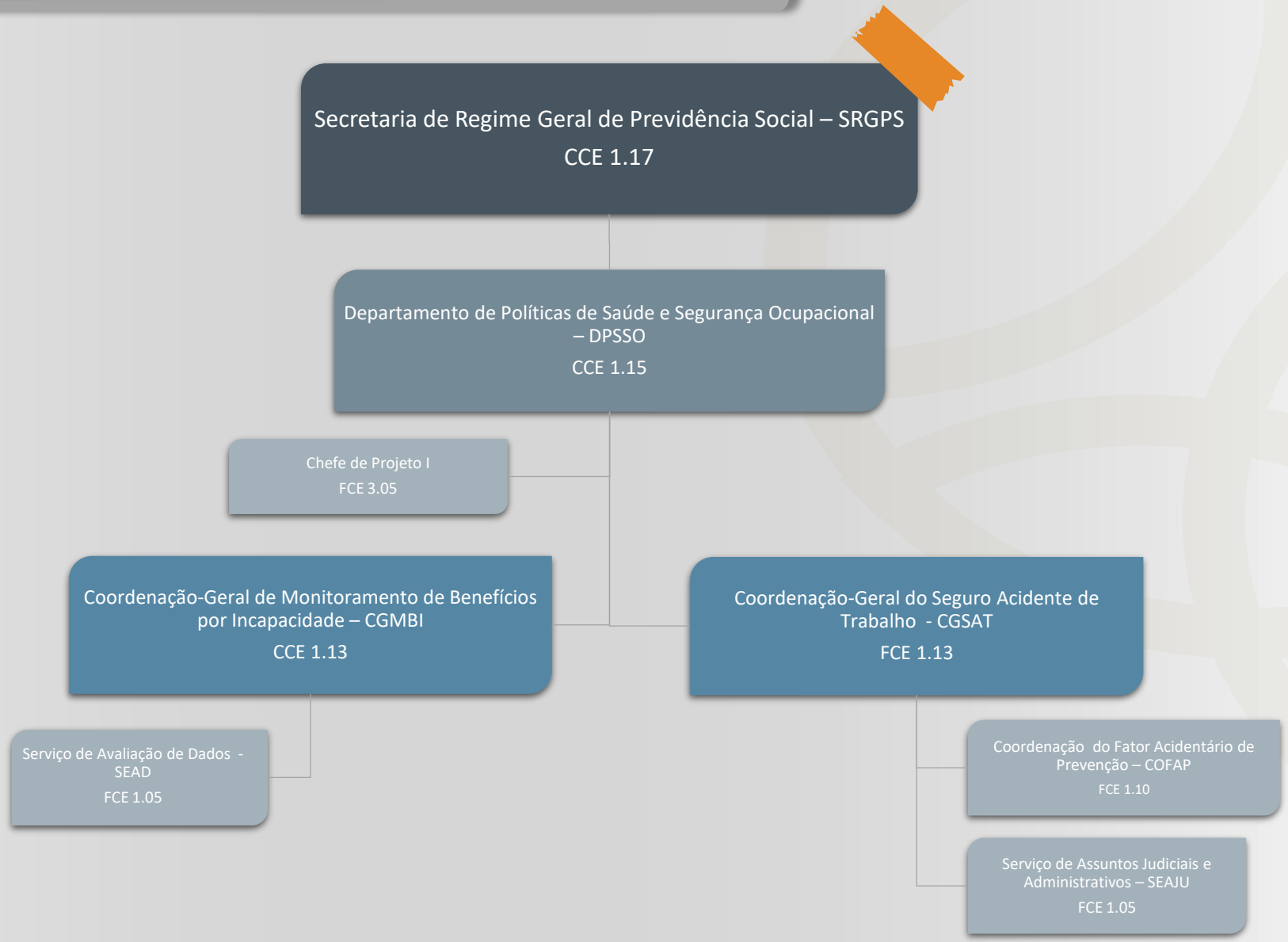

Decreto nº 11.356, de 01 de janeiro de 2023.

Organograma

Departamento de Perícia Médica Federal - DPMF

MINISTÉRIO DA PREVIDÊNCIA SOCIAL

Decreto nº 11.356, de 01 de janeiro de 2023.

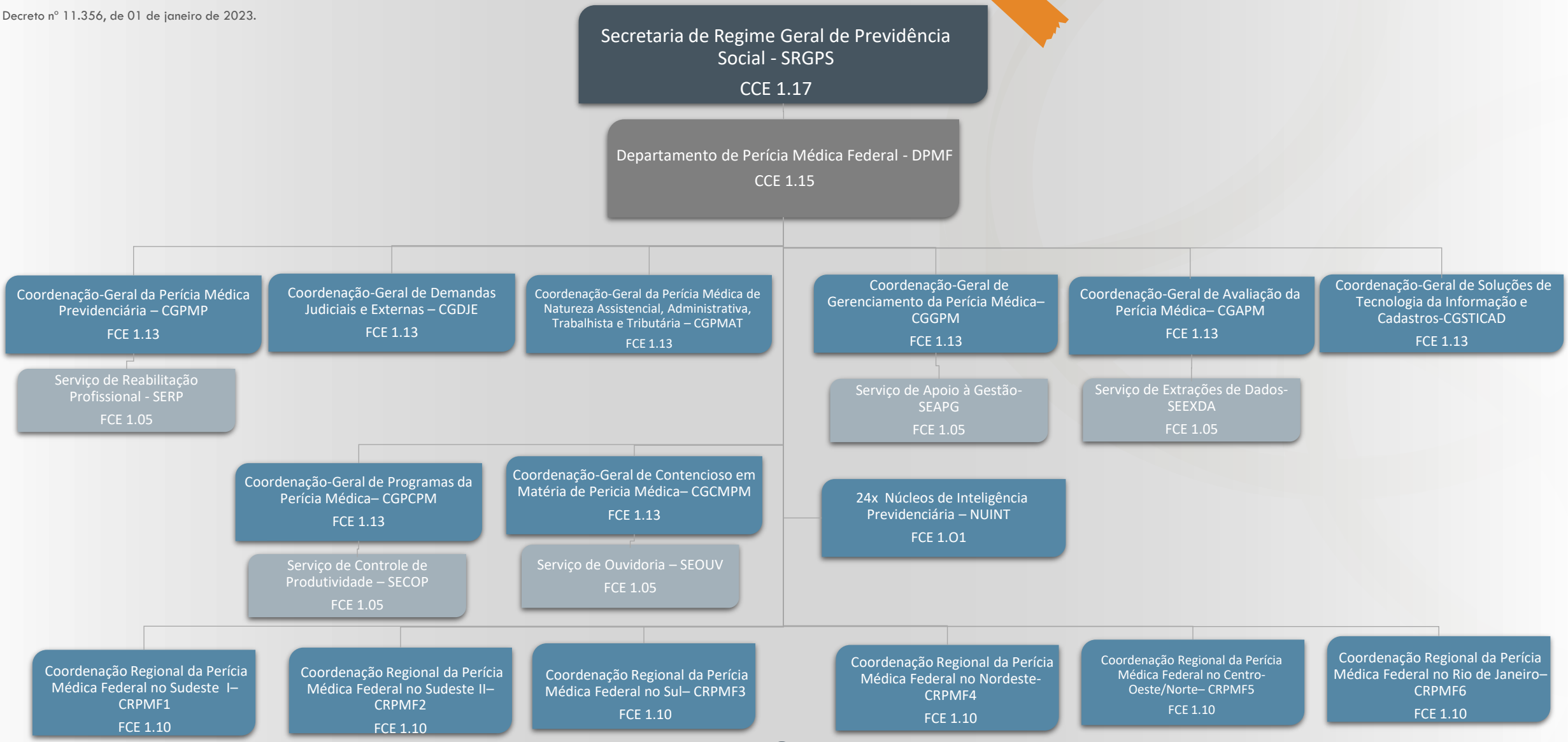

Organograma

Coordenação Regional da Perícia Médica Federal no Sudeste I – CRPMF1

MINISTÉRIO DA PREVIDÊNCIA SOCIAL

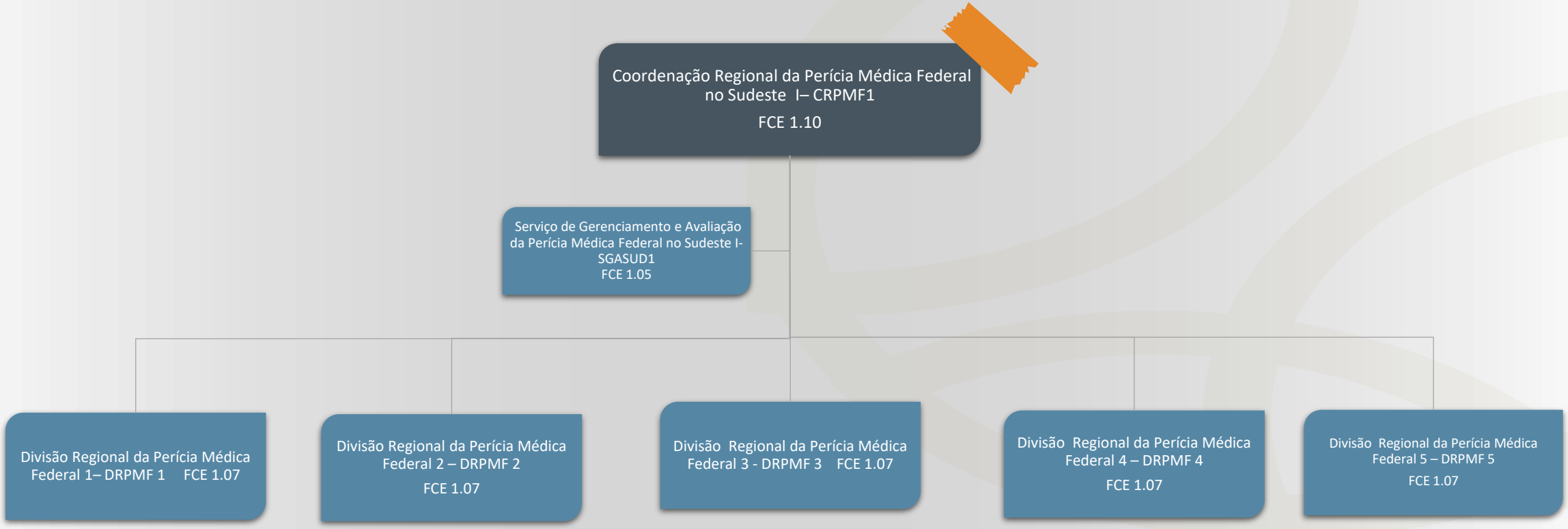

Decreto nº 11.356, de 01 de janeiro de 2023.

Organograma

MINISTÉRIO DA PREVIDÊNCIA SOCIAL

Coordenação Regional da Perícia Médica Federal no Sudeste II– CRPMF2

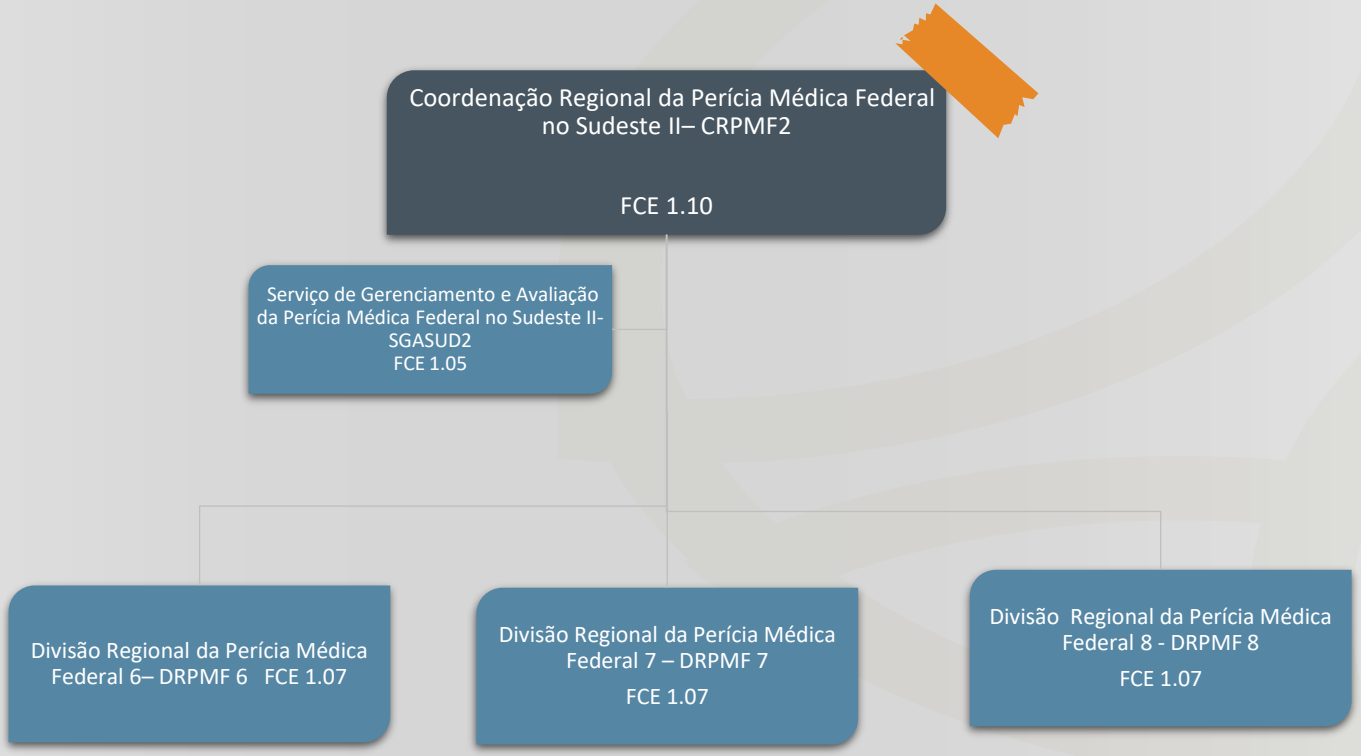

Decreto nº 11.356, de 01 de janeiro de 2023.

Organograma

Coordenação Regional da Perícia Médica Federal no Sul– CRPMF3

MINISTÉRIO DA PREVIDÊNCIA SOCIAL

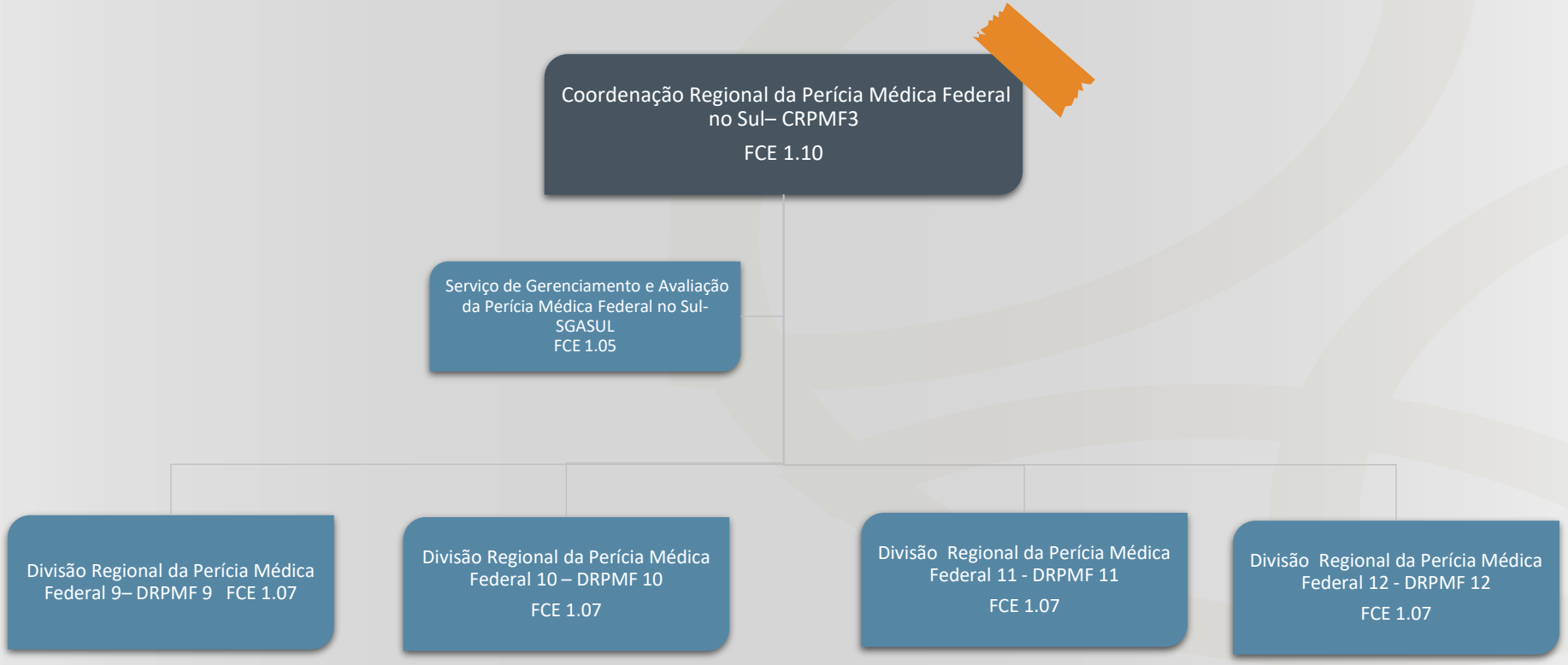

Organograma

Coordenação Regional da Perícia Médica Federal no Nordeste- CRPMF4

MINISTÉRIO DA PREVIDÊNCIA SOCIAL

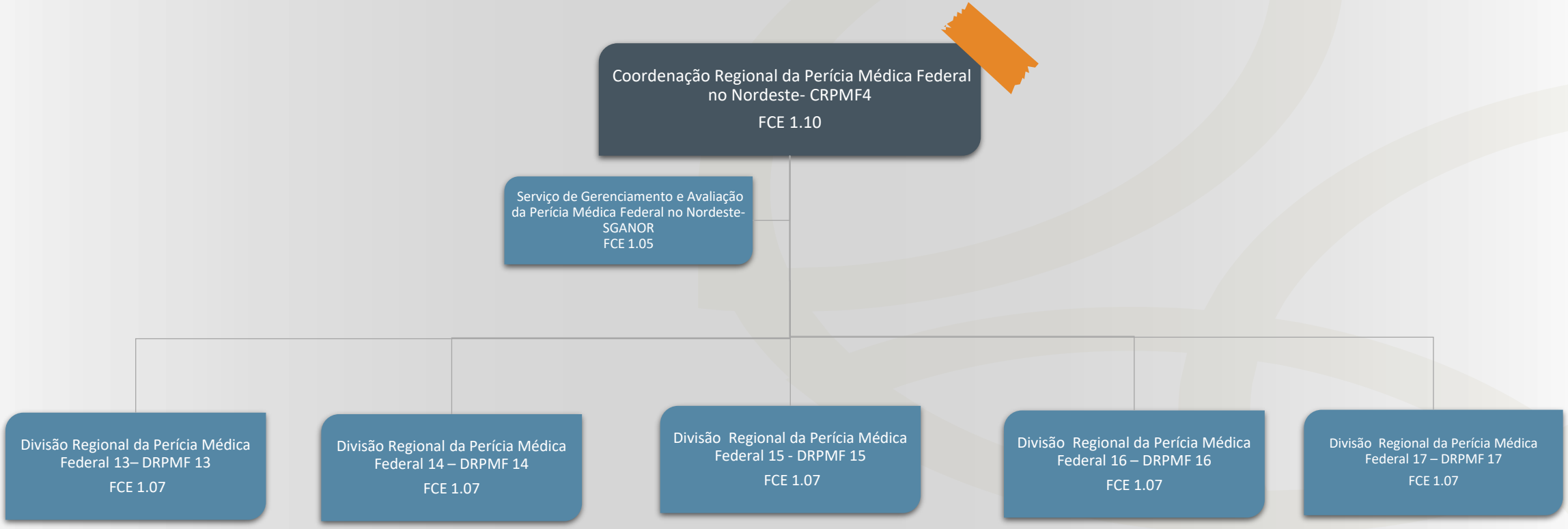

Decreto nº 11.356, de 01 de janeiro de 2023.

Organograma

Coordenação Regional da Perícia Médica Federal no Centro-Oeste/Norte– CRPMF5

MINISTÉRIO DA PREVIDÊNCIA SOCIAL

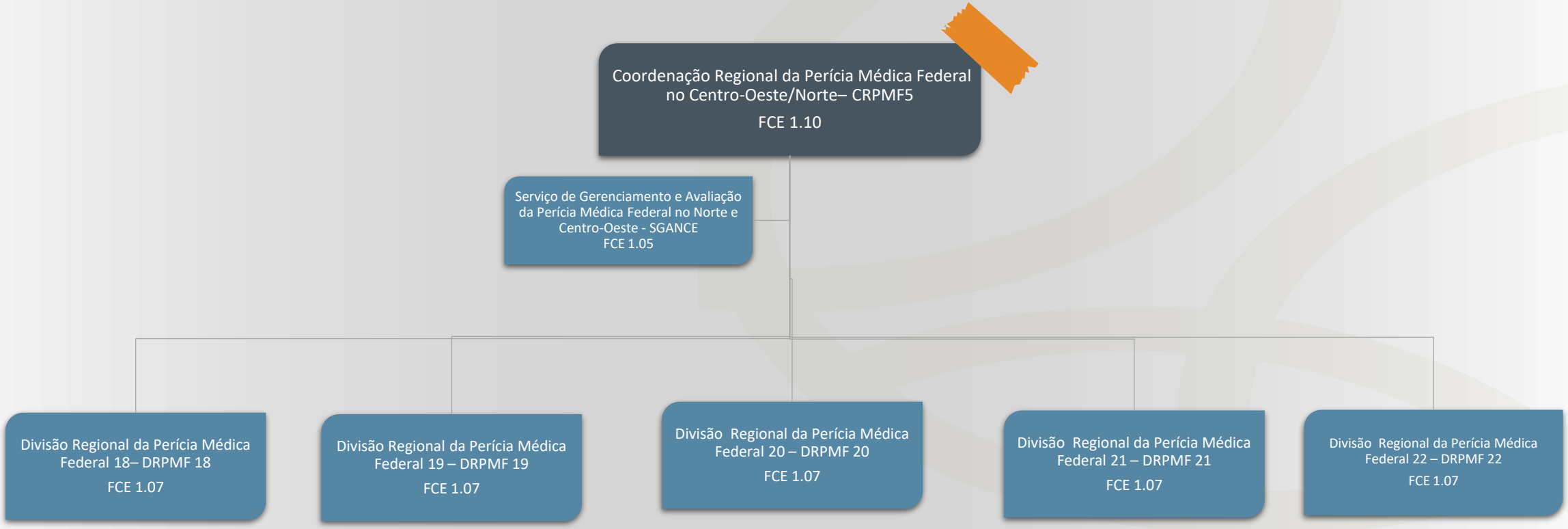

Decreto nº 11.356, de 01 de janeiro de 2023.

Organograma

Coordenação Regional da Perícia Médica Federal no Rio de Janeiro - CRPMF6

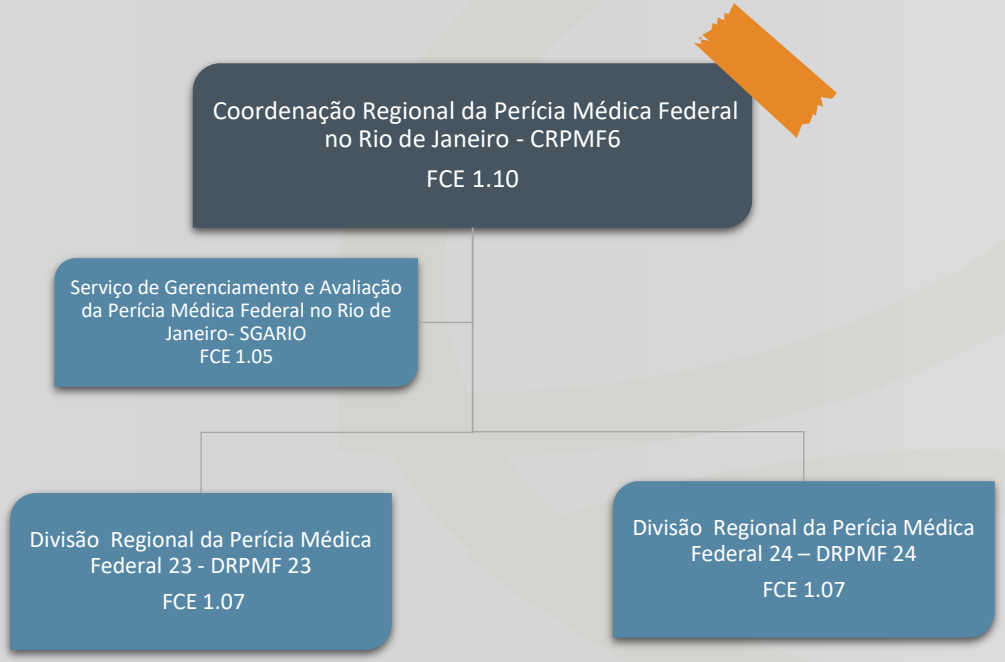

Organograma

Secretaria de Regime Próprio e Complementar - SRPRC

MINISTÉRIO DA PREVIDÊNCIA SOCIAL

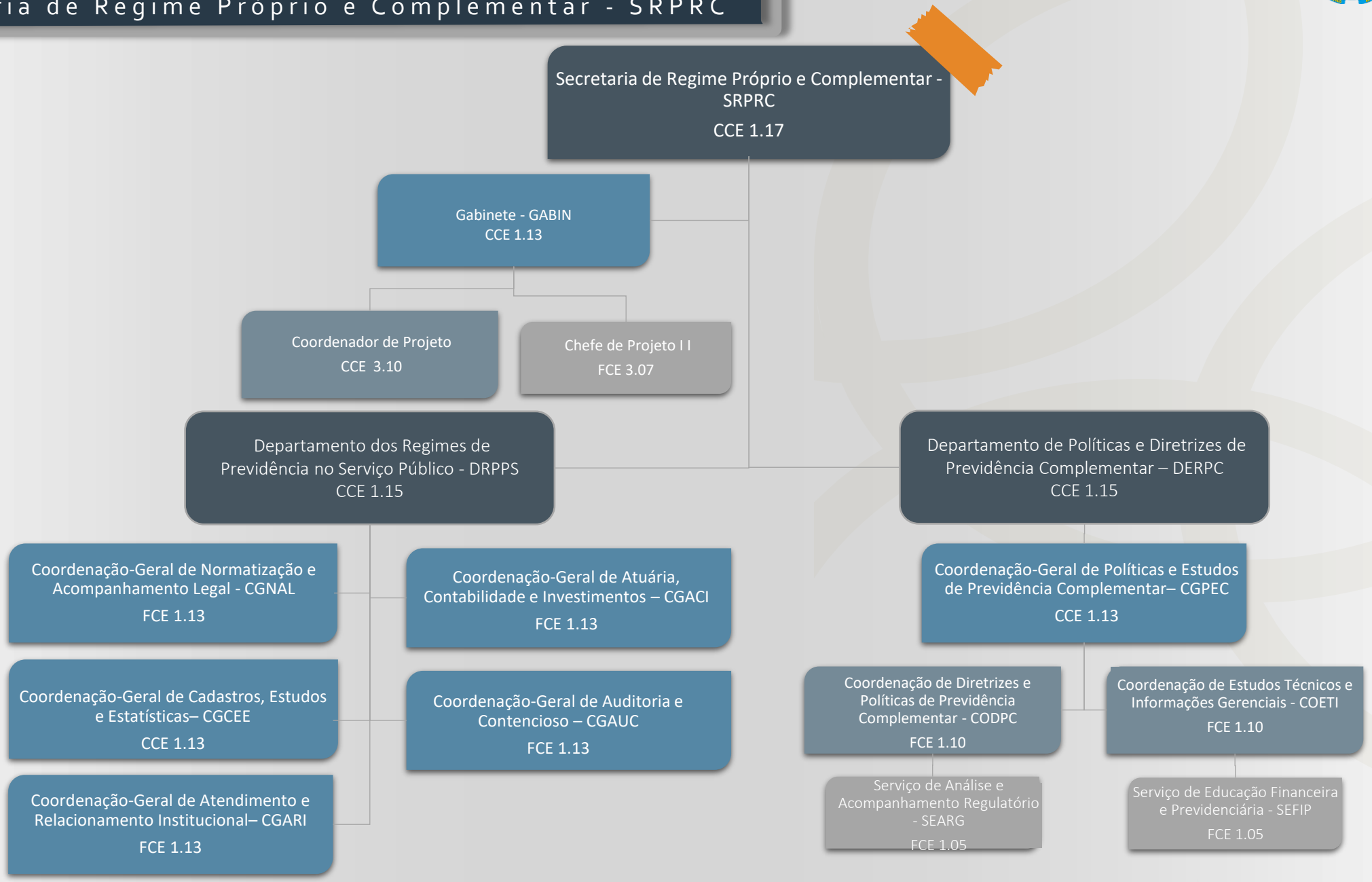

Decreto nº 11.356, de 01 de janeiro de 2023.

Organograma

Conselho de Recursos da Previdência Social - CRPS

MINISTÉRIO DA PREVIDÊNCIA SOCIAL

Decreto nº 11.356, de 01 de janeiro de 2023.