

SÉRIE DE ESTUDOS

Relatório das Despesas Administrativas das Entidades Fechadas da Previdência Complementar

Exercício 2024



MINISTÉRIO DA
PREVIDÊNCIA SOCIAL



EXPEDIENTE

Série de Estudos: **Relatório das Despesas Administrativas das Entidades Fechadas de Previdência Complementar – Exercício 2024. PREVIC, dezembro 2025**

Publicação da Superintendência Nacional de Previdência Complementar

Diretor-Superintendente

Ricardo Pena Pinheiro

Diretor de Administração

Leonardo Zumpichiatti de Campani Rodrigues

Diretor de Fiscalização e Monitoramento

João Paulo de Souza

Diretor de Licenciamento

Guilherme Capriata Vaccaro Campelo Bezerra

Diretor de Normas

Alcinei Cardoso Rodrigues

Procurador-Chefe da Procuradoria Federal

Leandro Santos da Guarda

Chefe de Gabinete

Almir dos Santos Nolêto Filho

Chefe da Assessoria de Comunicação Social e Parlamentar

Francisco José Freire Ribeiro

EQUIPE TÉCNICA**Coordenador-Geral de Inteligência e Gestão de Riscos**

Levi Melo Viana

Coordenador de Pesquisa e Análise

Leonardo Almeida de Magalhães

Diagramação

Louise Guimarães Macáu Lopes

É permitida a reprodução dos textos e gráficos, desde que mencionada a fonte:

Relatório das Despesas Administrativas das Entidades Fechadas de Previdência Complementar

PREVIC - exercício 2024, publicado em dezembro de 2025.

Superintendência Nacional de Previdência Complementar - PREVIC

Endereço: Ed. Venâncio 3000 – Asa Norte

SCN Quadra 06 – Conjunto A, Bloco A, 12º andar

CEP: 70.716-900

SUMÁRIO

► PREFÁCIO 4

► SUMÁRIO EXECUTIVO 5

► CAPÍTULO 1

■ PANORAMA DO RPCF NO CONTEXTO DAS DESPESAS ADMINISTRATIVAS 6

► CAPÍTULO 2

■ ANÁLISE DOS INDICADORES DE GESTÃO 9

► CAPÍTULO 3

■ INDICADOR DE EFICIÊNCIA OPERACIONAL (IEFO) 13

► CAPÍTULO 4

■ CONSIDERAÇÕES FINAIS 15

► ANEXO 1

■ CONCEITOS 16

► ANEXO 2

■ DESCRIÇÃO DAS VARIÁVEIS DO IEFO 19

► ANEXO 3

■ METODOLOGIA 20

► ANEXO 4

■ ENTIDADES EXCLUÍDAS DA AMOSTRA DO ESTUDO 23

► ANEXO 5

■ INDICADORES DE GESTÃO POR EFPC E POR SEGMENTO DE FISCALIZAÇÃO EM 2024 25

ANEXO 5.1 - SEGMENTO S1 25

ANEXO 5.2 - SEGMENTO S2 26

ANEXO 5.3 - SEGMENTO S3 31

ANEXO 5.4 - SEGMENTO S4 38

► ANEXO 6

■ INFORMAÇÕES COMPLEMENTARES E IEFO POR EFPC E POR SEGMENTO DE FISCALIZAÇÃO EM 2024 43

ANEXO 6.1 - SEGMENTO S1 43

ANEXO 6.2 - SEGMENTO S2 44

ANEXO 6.3 - SEGMENTO S3 49

ANEXO 6.4 - SEGMENTO S4 56

► PREFÁCIO

O presente relatório tem como objetivo oferecer uma análise detalhada das despesas administrativas das Entidades Fechadas de Previdência Complementar (EFPC), referentes ao exercício de 2024. Trata-se de um instrumento de acompanhamento e transparência, que busca subsidiar gestores, participantes, patrocinadores e órgãos de controle na compreensão da dinâmica de custos de administração do Regime de Previdência Complementar Fechado (RPCF).

A regulação do custeio administrativo, aprimorada com a edição da Resolução CNPC nº 62, de 2024, reforça a importância de uma gestão responsável, eficiente e transparente dos recursos destinados ao Plano de Gestão Administrativa (PGA). Nesse sentido, este relatório consolida informações sobre receitas, despesas, indicadores de gestão e métricas de eficiência, permitindo identificar desafios e boas práticas no sistema, com efeito positivo para as reservas previdenciárias dos participantes e assistidos.

Ao disponibilizar essas análises, a intenção é fortalecer a comparabilidade entre entidades, ampliar o controle social e oferecer subsídios técnicos que apoiem o processo decisório de gestores, reguladores e demais interessados. Dessa forma, este relatório contribui para o cumprimento da missão legal da PREVIC na consolidação um ambiente previdenciário mais transparente, sustentável e alinhado aos interesses dos participantes e assistidos.

► SUMÁRIO EXECUTIVO

O Relatório de Despesas Administrativas das Entidades Fechadas de Previdência Complementar (EFPC), exercício de 2024, apresenta a evolução recente do regime e a análise dos principais indicadores de gestão, em conformidade com as diretrizes da Resolução CNPC nº 62/2024. O estudo evidencia dois movimentos estruturais relevantes: a redução gradual no número de EFPC, possivelmente associada à busca por ganhos de escala e racionalização administrativa, e a elevação do número de planos de benefícios, resultado da separação de massas, da criação de planos patrocinados por entes federativos e da introdução dos planos família.

A análise das despesas demonstra que os segmentos de maior porte (S1 e S2) concentram a maior parte dos ativos financeiros e conseguem operar com Taxas de Administração mais reduzidas, refletindo o efeito positivo da escala. Por outro lado, os segmentos menores (S3 e S4) enfrentam maiores custos relativos, especialmente no que tange às despesas com pessoal próprio e terceirização. No agregado, a taxa de administração do RPCF manteve-se próxima de 0,28% em 2024, com variações significativas entre os segmentos.

O relatório também introduz e aprimora o Índice de Eficiência Operacional (IEFO), ferramenta estatística voltada a isolar os efeitos de porte e complexidade das EFPC, possibilitando avaliar de forma mais acurada a qualidade da gestão administrativa. Os resultados reforçam a importância da eficiência como elemento complementar à análise de viabilidade econômica, contribuindo para maior transparência e comparabilidade no sistema com efeito positivo para as reservar previdenciárias dos participantes e assistidos.

Em síntese, as conclusões deste relatório reforçam que o equilíbrio entre sustentabilidade econômico-financeira e eficiência administrativa é essencial para a perenidade e sustentabilidade do regime de previdência complementar fechado, garantindo proteção adequada aos participantes e fortalecendo a confiança no sistema.

► Capítulo 1

PANORAMA DO REGIME DE PREVIDÊNCIA COMPLEMENTAR FECHADA NO CONTEXTO DAS DESPESAS ADMINISTRATIVAS

1. As despesas administrativas de uma Entidade Fechada de Previdência Complementar (EFPC) correspondem aos custos necessários para que esta funcione de forma adequada e seja gerida com eficiência, assegurando o cumprimento de seus objetivos — em especial, o pagamento de aposentadorias de caráter complementar. Esses custos abrangem, por exemplo, gastos com pessoal, tecnologia da informação, auditorias, consultorias, materiais e serviços contratados. Importante destacar que tais despesas não estão diretamente ligadas ao pagamento de benefícios, mas sim à manutenção da estrutura que garante a operação segura, transparente e em conformidade com a regulação
2. O principal normativo que regulamenta aspectos relacionados à gestão das despesas administrativas é a Resolução CNPC nº 62, de 9 de dezembro de 2024, que substituiu a Resolução CNPC nº 48, de 8 de dezembro de 2021. A nova norma amplia e detalha a regulamentação, introduzindo a obrigatoriedade de elaboração de orçamento anual (e plurianual, quando houver fundo compartilhado), a criação de fundo administrativo compartilhado para fomentar inovação e integração entre planos, e a exigência de estudo de viabilidade da gestão administrativa. Além disso, reforça a transparência, com divulgação comparativa de receitas, despesas, fundos e indicadores no RAI e nos sites das entidades, e determina que a PREVIC publique **indicadores de gestão** consolidados por segmento, promovendo maior comparabilidade e controle social sobre os custos administrativos do sistema.
3. A resolução também amplia e aprofunda a estrutura para o **Plano de Gestão Administrativa (PGA)**, estrutura especialmente constituída para fins de separar o patrimônio da EFPC destinado a custear as despesas administrativas. As fontes de custeio administrativo são elencadas no artigo 3º da Resolução e são separadas em três grupos: as receitas administrativas, que incluem parcelas deduzidas do patrimônio dos planos de benefícios ou das contribuições dos participantes e patrocinadores, os retornos dos investimentos do PGA e uso de saldo dos fundos administrativos.
4. Ao analisar as despesas do RPCF, é fundamental considerar a elevada heterogeneidade do sistema, que reúne entidades com diferentes estruturas organizacionais, portes e tipos de benefícios administrados. Para garantir maior comparabilidade das análises, este estudo adotou duas formas principais de agregação dos dados: a segmentação definida pela Portaria PREVIC nº 960, de 25 de outubro de 2023, que classifica as EFPC em quatro grupos (S1 a S4) de acordo com critérios de porte e complexidade; e, por vezes, é feita a separação por tipo de patrocínio predominante, uma vez que a própria Resolução CNPC nº 62/2024 estabelece algumas regras específicas para entidades e planos patrocinados por entes públicos.

GRANDES NÚMEROS

5. A análise da evolução dos grandes números evidencia dois movimentos importantes relacionados à reestruturação do Regime de Previdência Complementar Fechado (RPCF). Em primeiro lugar, observa-se uma redução gradual no número de Entidades Fechadas de Previdência Complementar (EFPC) ativas, que passaram de 308 em 2017 para 270 em 2024 (redução de 13% em 8 anos), tendência que pode estar associada à busca por ganhos de escala, processos de fusão e incorporação, além da racionalização administrativa no setor. Em paralelo, nota-se a elevação do número de planos de benefícios, que subiram de 1.108 para 1.173 no mesmo período (elevação de 6%). Esse crescimento pode ser explicado pela reorganização dos planos, incluindo a separação de massas, a criação de planos patrocinados por entes federativos (conforme autorizado pela Lei

Complementar nº 109/2001 e regulamentado pela Resolução CNPC nº 19/2015) e pela introdução dos planos família, viabilizados a partir da Resolução CNPC nº 32/2019. Tais movimentos refletem uma dinâmica de modernização e diversificação da previdência complementar, buscando maior capilaridade e adequação às diferentes demandas de participantes e patrocinadores.

6. Por meio da Tabela 1, é possível notar que os segmentos S1 e S2 administram em média uma quantidade maior de planos que os demais segmentos e que detêm quase 90% dos ativos, embora a população correspondente seja de aproximadamente 80%. Essa maior concentração de ativo financeiro per capita pode ter relação tanto com o maior nível de maturidade dos planos associados a esses segmentos, permitindo maior acumulação de patrimônio.

Tabela 1 - Ativo e população das EFPC por segmento em 2024¹

Segmento	Qt. EFPC	Qt. Planos	Ativo (R\$ bilhões)	% do Ativo em relação ao RPCF	População	% da População em relação ao RPCF
S1	10	113	732,8	56,8%	1.105.819	26,6%
S2	71	674	416,7	32,3%	2.214.318	53,3%
S3	100	232	124,1	9,6%	688.366	16,6%
S4	65	105	16,6	1,3%	145.882	3,5%
RPCF	246	1124	1.290,2	100,0%	4.154.385²	100,0%

Fonte: Balancetes de planos e Informativos Populacionais – Referência dez/2024.

Elaboração: CGIR/PREVIC

7. Em relação à cobertura das despesas pelas receitas observa-se que apenas o segmento S1 apresentou, em 2024, receitas superiores às despesas. É importante ressaltar, contudo, que esse resultado não implica, por si só, inviabilidade econômica dos demais segmentos, pois, conforme já comentado, as receitas administrativas não são a única fonte de custeio administrativo das entidades – também são utilizados os rendimentos dos investimentos do PGA e os fundos administrativos.

Tabela 2 - Despesas e receitas por segmento de fiscalização em 2024

Segmento	Despesas (R\$)	Despesas (%)	Receitas (R\$)	Receitas (%)
S1	1.448.176.776	37,3%	1.503.109.479	39,0%
S2	1.689.358.270	43,5%	1.614.549.725	41,9%
S3	574.627.783	14,8%	570.153.030	14,8%
S4	170.365.854	4,4%	162.198.902	4,2%
RPCF	3.882.528.684	100,0%	3.850.011.136	100,0%

Fonte: Balancetes de planos – Referência dez/2024.

Elaboração: CGIR/PREVIC

¹ Os dados apresentados em todas as tabelas e gráficos deste estudo correspondem a uma amostra do RPCF, conforme detalhamento descrito nos Anexos 3 e 4. Essa condição explica diferenças observadas em relação aos quantitativos de EFPC e de planos do RPCF e aqueles apresentados na Tabela 1.

² Os dados de população incluem participantes, aposentados e beneficiários de pensão. Não incluem designados (pessoas indicadas por participante ou assistido e que poderá ter direito a benefícios de acordo com as regras estabelecidas no regulamento do Plano de Benefícios).

8. O Gráfico 1 evidencia que as despesas com pessoal próprio têm peso significativo, representando mais de 50% do total em quase todos os segmentos, com exceção do S4. Observa-se também uma associação positiva entre porte e complexidade e o volume de gastos com pessoal: enquanto o segmento S1 apresenta a maior proporção desse tipo de despesa, o S4 registra a menor. De modo geral, há um balanceamento entre despesas com pessoal próprio e serviços terceirizados, já que a redução de gastos com quadro próprio tende a ser compensada por maior contratação de terceiros. Somadas, essas duas categorias respondem por mais de 80% das despesas administrativas em todos os segmentos, restando às demais categorias (como tecnologia e comunicação, por exemplo) um percentual relativamente estável.

Gráfico 1 - Evolução EFPC e Planos – 2010 a 2023

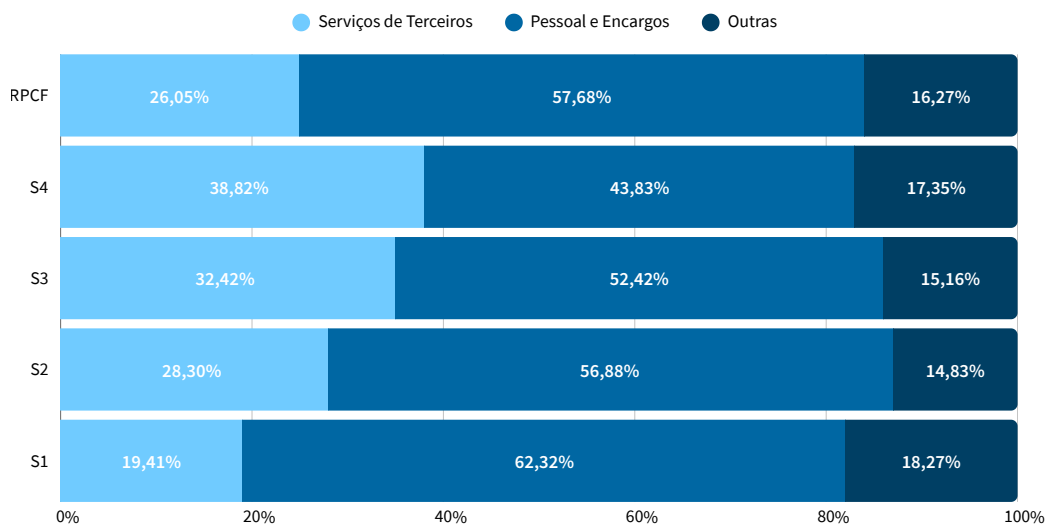

Fonte: Balancetes de planos – Referência dez/2024.

Elaboração: CGIR/PREVIC

9. É importante destacar que o Gráfico 1 não captura todas as despesas com serviços terceirizados, pois contempla apenas os gastos administrativos registrados no PGA. As despesas realizadas diretamente pelos fundos de investimento não aparecem nesse registro, já que são contabilizadas nas próprias estruturas dos fundos. Assim, os rendimentos repassados às EFPC já são apresentados de forma líquida desses custo.

10. Na sequência, apresentam-se análises das despesas administrativas lançando mão dos indicadores elencados no artigo 14 da Resolução CNPC nº 62/2024.

► Capítulo 2

ANÁLISE DOS INDICADORES DE GESTÃO

11. Cumpre primeiramente apresentar dois conceitos abordados neste relatório que, embora relacionados, possuem distinções importantes. O primeiro é o de viabilidade econômica, que se refere à capacidade de equilíbrio receitas e despesas no longo prazo e de gerar valor para os participantes a partir de um nível de gastos administrativos adequado. Nessa perspectiva, deve-se buscar reduzir ao mínimo necessário as contribuições de participantes e patrocinadores destinadas ao custeio administrativo, de modo a otimizar a formação das reservas previdenciárias, sem comprometer a qualidade dos serviços prestados. A busca por ganhos de escala insere-se nesse contexto, uma vez que a diluição de custos fixos e variáveis favorece a sustentabilidade das entidades e planos de previdência complementar.

12. A eficiência administrativa, por sua vez, é entendida como um desdobramento da análise de viabilidade econômica. Nesse caso, o foco recai sobre a qualidade da gestão diante das condições estruturais da EFPC, como porte, quantidade de planos administrados, tempo de existência e complexidade dos ativos sob gestão. Assim sendo, um dos objetivos da análise é “neutralizar” as vantagens de escala, predominantes em entidades maiores, para avaliar isoladamente o desempenho da administração, distinguindo o efeito da estrutura daquele resultante da própria gestão e dando igual nível de importância e relevância para o setor a todas as EFPC.

13. Os indicadores de gestão previstos no artigo 14 da Resolução CNPC nº 62/2024 contribuem para uma avaliação abrangente da viabilidade econômica, ao possibilitar a análise dos efeitos de escala e da diluição das despesas. Dentre os indicadores de gestão, é possível dar destaque à Taxa de Administração³, que consiste na divisão entre os Recursos Transferidos ao PGA e os Recursos Garantidores. O indicador busca avaliar o custo administrativo por unidade monetária de investimentos geridos pela EFPC.

Gráfico 2 - Taxa de Administração – Segmentação S1 a S4

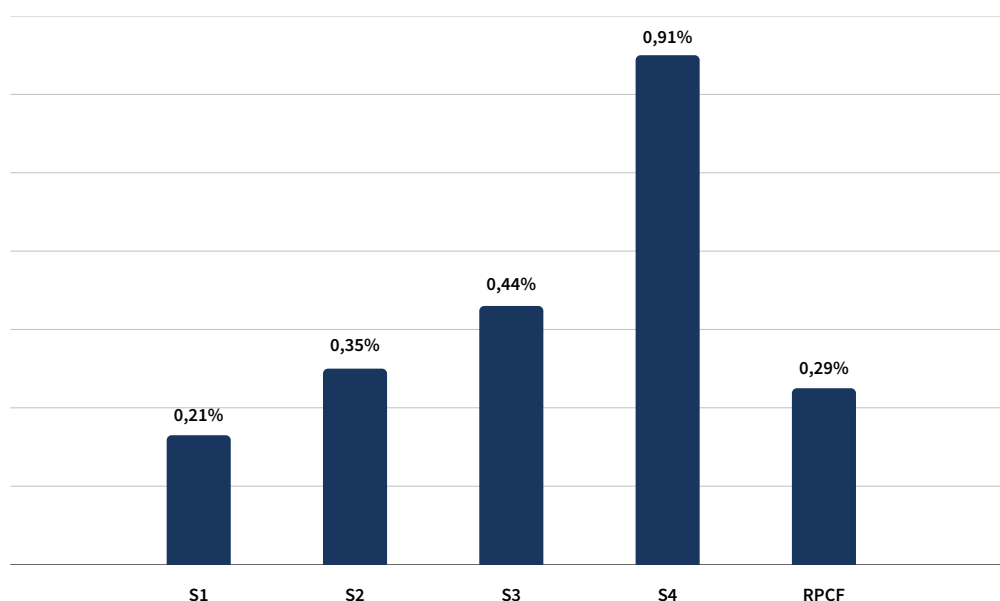

Fonte: Balancetes de planos – Referência dez/2024.

Elaboração: CGIR/PREVIC

³ O Anexo 1 apresenta o detalhamento do conceito de Taxa de Administração dos demais indicadores de gestão, bem como dos insumos utilizados em seus respectivos cálculos.

14. Observa-se que, em 2024, a taxa de administração varia de acordo com o porte dos segmentos, evidenciando o efeito do ganho de escala. O Segmento S1 apresenta a menor taxa, próxima de 0,21%, indicando maior eficiência administrativa decorrente da diluição dos custos sobre um grande volume de recursos. Já os Segmentos S2 e S3 exibem taxas intermediárias, 0,35% e 0,44%, respectivamente. O Segmento S4, por sua vez, concentra a maior taxa, 0,91%, em linha com a expectativa de menor escalabilidade de sua operação. Em seu agregado, RPCF mantém taxa próxima de 0,29%.

15. Oportuno ressaltar, mais uma vez, que as métricas de análise das despesas administrativas apresentadas neste relatório não incluem os custos da gestão terceirizada dos recursos das EFPC realizada por meio de fundos de investimento, cujos retornos já são divulgados em termos líquidos de despesas. Dessa forma, a taxa de administração aqui apresentada não é diretamente comparável às taxas divulgadas por fundos de investimento ou por entidades abertas de previdência complementar

16. Uma segunda medida relevante para avaliar a viabilidade econômica é a Taxa de Carregamento, definida como a razão entre os Recursos Transferidos ao PGA e o Fluxo Previdenciário. Esse indicador expressa o custo administrativo médio associado a cada unidade monetária contribuída ou recebida pelo participante no âmbito previdenciário.

Gráfico 3 - Taxa de Carregamento das EFPC por segmento de fiscalização em 2024

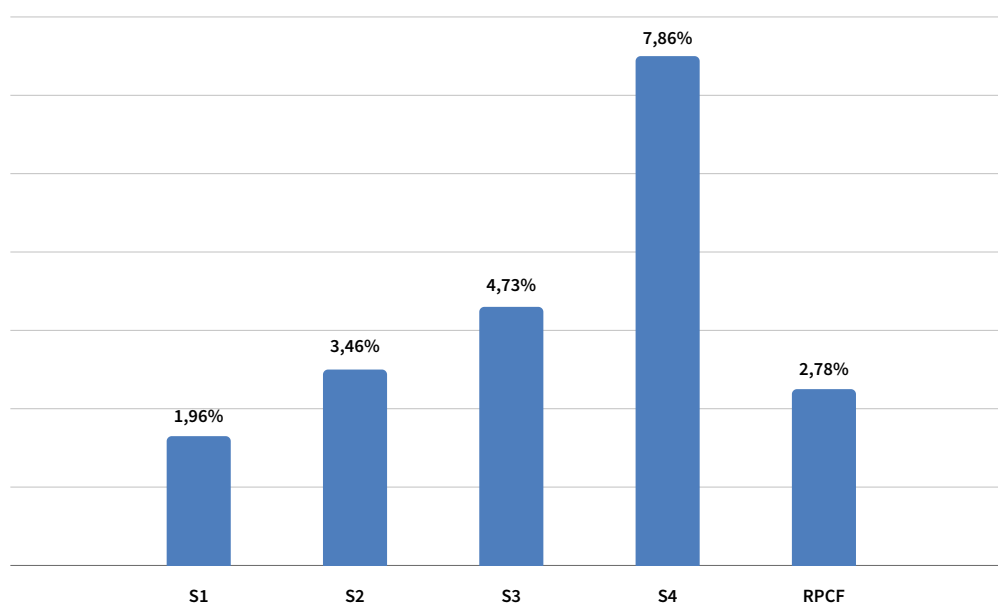

Fonte: Balancetes de planos – Referência dez/2024.

Elaboração: CGIR/PREVIC

17. O efeito dos ganhos de escala também pode ser observado na análise das Taxas de Carregamento agregadas por segmento. De forma semelhante ao verificado na Taxa de Administração, a métrica calculada para o S4 é quase quatro vezes superior à do S1.

18. Importante destacar que as Taxas de Administração e de Carregamento representam formas alternativas de avaliar, em termos relativos, o custeio administrativo da EFPC, já que ambas utilizam o mesmo numerador em suas fórmulas. Por esse motivo, não é adequada a soma dessas métricas ou qualquer outra forma de agregação para medir o custeio administrativo

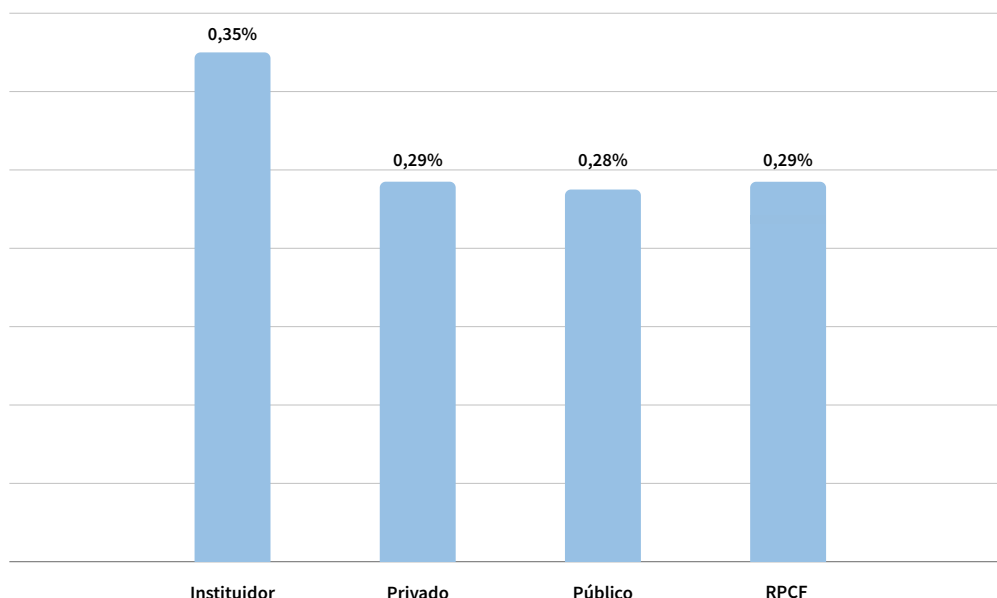
Gráfico 4 - Taxa de Administração das EFPC por patrocínio predominante em 2024

Fonte: Balancetes de planos – Referência dez/2024.

Elaboração: CGIR/PREVIC

19. Avaliando o RPCF sob outro recorte, observa-se, a partir dos Gráficos 4 e 5, que as Taxas de Administração e as Taxas de Carregamento das EFPC com patrocínio predominantemente público foram inferiores às registradas por aquelas patrocinadas majoritariamente por entes privados e por instituidores — entidades, como associações ou sindicatos, que podem criar planos de previdência para seus associados.

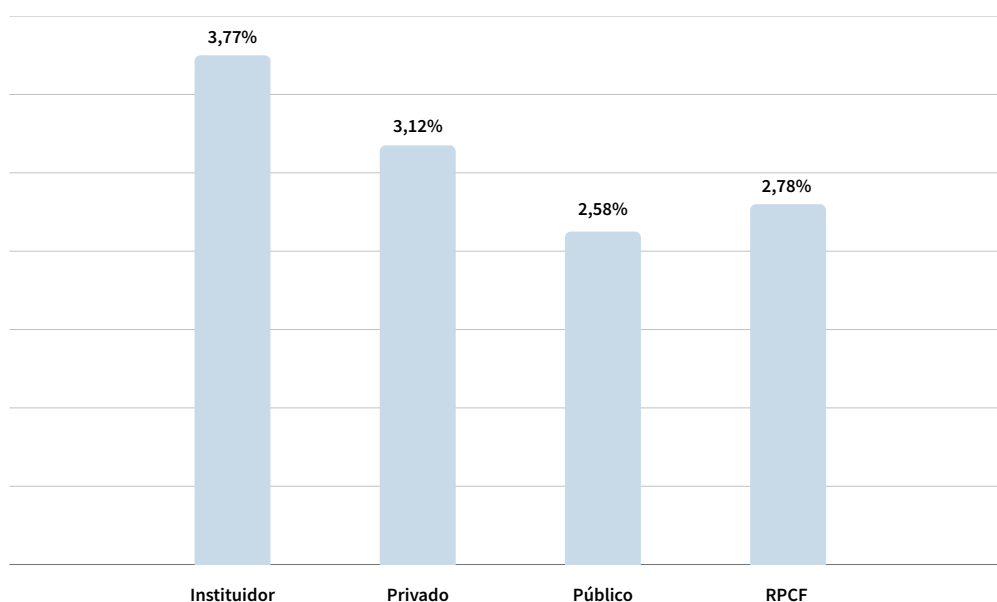
Gráfico 5 - Taxa de Carregamento das EFPC por patrocínio predominante em 2024

Fonte: Balancetes de planos – Referência dez/2024.

Elaboração: CGIR/PREVIC

20. Os planos de benefícios com patrocínio público, regidos pela Lei Complementar nº 108, de 29 de maio de 2001, estão sujeitos a limites anuais para a transferência de recursos destinados ao custeio do PGA, conforme disposto no artigo 20 da Resolução CNPC nº 62/2024. A PREVIC tem acompanhado de perto o cumprimento desses limites, atuando em situações de desequilíbrio ou descumprimento, bem como monitorando o custeio e as despesas administrativas dos planos com patrocínio privado.

Tabela 3 - Indicadores de gestão das EFPC por segmento de fiscalização em 2024

Segmento	Transf. PGA per capita (R\$/ano)	Despesas per capita (R\$/ano)	Despesas Totais por Recursos garantidores	Despesas Totais por Ativo	Despesas Totais por Receitas Totais	Desp. com Pessoal por Receitas	Desp. com Pessoal por Despesas Totais
S1	1.247	1.310	0,22%	0,20%	96,35%	60,04%	62,32%
S2	616	767	0,44%	0,41%	104,62%	59,37%	56,75%
S3	766	835	0,48%	0,46%	100,78%	52,84%	52,42%
S4	989	1.158	1,07%	1,02%	104,61%	46,14%	44,11%
RPCF	822	936	0,33%	0,30%	100,83%	58,11%	57,64%

Fonte: Balancetes de planos – Referência dez/2024.

Elaboração: CGIR/PREVIC

21. Além das Taxas de Administração e de Carregamento, os demais indicadores de gestão podem auxiliar a complementar a avaliação de viabilidade econômica das EFPC. As tabelas 3 e 4 apresentam os demais indicadores de gestão de forma agregada por segmento e por tipo de patrocínio predominante, enquanto o Anexo 5 traz o detalhamento individualizado para cada EFPC analisada.

Tabela 4 - Indicadores de gestão das EFPC por tipo de patrocínio predominante em 2024

Tipo patrocínio	Transf. PGA per capita (R\$/ano)	Despesas per capita (R\$/ano)	Despesas Totais por Recursos garantidores	Despesas Totais por Ativo	Despesas Totais por Receitas Totais	Desp. com Pessoal por Receitas	Desp. com Pessoal por Despesas Totais
Instituidor	127	296	0,80%	0,79%	94,55%	43,02%	45,50%
Privado	591	688	0,33%	0,31%	105,70%	50,12%	47,42%
Público	1.373	1.502	0,31%	0,28%	98,05%	64,19%	65,47%
RPCF	826	942	0,33%	0,30%	100,84%	58,16%	57,68%

Fonte: Balancetes de planos – Referência dez/2024.

Elaboração: CGIR/PREVIC

► Capítulo 3

INDICADOR DE EFICIÊNCIA OPERACIONAL (IEFO)

22. Conforme já mencionado, este relatório analisa as despesas administrativas sob duas dimensões: a viabilidade econômica, detalhada no capítulo anterior, e a eficiência operacional. Essas perspectivas são complementares: enquanto a viabilidade econômica permite avaliar se a estruturação da EFPC favorece ganhos de escala, por meio da diluição dos custos de gestão, a eficiência operacional avalia a qualidade e a economicidade da gestão diante das condições de porte e complexidade da entidade.

23. Até aqui, as métricas apresentadas combinam, em uma mesma medida, tanto os fatores estruturais que influenciam os custos administrativos quanto a capacidade da gestão em controlá-los. Para avaliar de forma mais isolada esse segundo aspecto — a eficiência administrativa propriamente dita —, foi proposto o uso de um modelo estatístico que considera como variáveis explicativas características com potencial de justificar diferentes níveis de despesas. A partir desse modelo, busca-se extrair informações específicas sobre o grau de eficiência operacional das EFPC, descontados os efeitos decorrentes de porte e complexidade.

24. De forma simplificada, o Índice de Eficiência Operacional (IEFO) mede se uma entidade está gastando mais ou menos do que o esperado com suas despesas administrativas. Ele é calculado com base em um modelo estatístico (explicado no Anexo 3) que compara o valor que seria previsto para essas despesas com o valor que a entidade realmente gastou.

25. O processo de escolha das variáveis explicativas que entraram no modelo estatístico levou em conta três critérios principais: (i) reduzir diferenças muito grandes entre os resultados não explicados pelo modelo, (ii) verificar a importância estatística de cada variável, ou seja, o quanto ela realmente ajuda a explicar as despesas, e (iii) simplificar o modelo, evitando incluir variáveis desnecessárias. As variáveis explicativas selecionadas se relacionam às seguintes informações: ativo total, tipo de patrocínio, quantidade de planos, tempo de existência da EFPC, proporção de imóveis em relação ao ativo total, tipo de custeio administrativo (se realizado integralmente pela patrocinadora, pelos participantes ou se compartilhado entre ambos) e existência de plano assistencial administrado pela EFPC. A descrição detalhada de cada uma dessas variáveis e os coeficientes estimados podem ser consultados no Anexo 2.

26. O IEFO foi apresentado de forma experimental no Relatório das Despesas Administrativas das EFPC – 2023, em seu Anexo 5. Duas alterações foram feitas em relação à versão inicial do indicador. A primeira foi a inclusão da variável relacionada à administração de plano assistencial pela EFPC. Esse acréscimo foi sugerido pelas próprias entidades, que destacaram que tais planos aumentam a complexidade e, consequentemente, os custos de gestão, já que, para este indicador, são consideradas as despesas totais, sem o desconto das despesas de planos assistenciais — evidência corroborada pelo seu baixo p-valor⁴. A segunda alteração foi a exclusão da variável associada ao montante de exigíveis contingenciais da EFPC. Essa exclusão ocorreu porque as EFPC em liquidação ou com pendências de cancelamento foram retiradas da amostra, o que fez com que essa variável perdesse significância estatística.

⁴ O p-valor é uma medida estatística que indica a probabilidade de que o resultado observado tenha ocorrido apenas por acaso, assumindo que não exista efeito real (hipótese nula). Quanto menor o p-valor, maior a evidência de que a variável analisada exerce influência significativa sobre o resultado do modelo.

Tabela 5 - Quartis do IEFO das EFPC por segmento de fiscalização em 2024

Segmento	1º Quartil	Mediana	3º Quartil	Diferença entre o 1º e 3º quartil
S1	0,02	0,32	0,50	0,49
S2	- 0,32	- 0,11	0,18	0,50
S3	- 0,56	- 0,22	0,04	0,60
S4	- 0,41	- 0,09	0,25	0,65
RPCF	- 0,49	- 0,13	0,18	0,67

Fonte: Dados cadastrais e balancetes consolidados das EFPC, com referência em dez/2024. Os parâmetros do modelo foram estimados a partir da série histórica de 2017 a 2024, conforme metodologia descrita no Anexo 3.

Elaboração: CGIR/PREVIC

27. A Tabela 5 apresenta os quartis⁵ da distribuição do IEFO por segmento, permitindo caracterizar a dispersão dessa métrica dentro de cada grupo. Valores negativos indicam que as despesas incorridas pela EFPC ficaram abaixo daquelas previstas pelo modelo, sendo que quanto menor o valor, maior a diferença em relação ao esperado. Observa-se que apenas o segmento S1 apresentou mediana positiva, ou seja, despesas superiores às estimadas pelo modelo. Além disso, verifica-se que o grau de dispersão dos IEFO, medido pela diferença entre o 3º e o 1º quartil, aumenta conforme se reduz o porte da EFPC: S1 apresenta o menor desvio, enquanto S4 concentra o maior nível de variação. O IEFO de cada EFPC é apresentado no Anexo 6.

28. Importante destacar que o IEFO não substitui a análise qualitativa das despesas, a qual deve levar em consideração a avaliação dos benefícios gerados aos participantes. Serviços de maior qualidade tendem a implicar custos operacionais mais elevados, como estruturas de governança mais robustas ou melhor atendimento aos participantes e assistidos.

29. De forma semelhante, um IEFO elevado pode resultar de gastos extraordinários ou de investimentos específicos na estrutura administrativa da EFPC ou na qualificação de pessoal. Ainda que esses investimentos sejam diferidos contabilmente, podem gerar benefícios de longo prazo, como maior rentabilidade dos investimentos, redução de riscos financeiros e atuariais ou diminuição futura de custos administrativos. Por esse motivo, bem como para acompanhar tendências, é conveniente avaliar esse indicador ao longo do tempo.

30. Diante do exposto, o indicador será continuamente reavaliado pela PREVIC para aprimorar sua precisão, e suas interpretações devem ser sempre compreendidas como indicativas, não definitivas

⁵ Quartil é uma medida estatística que segmenta um conjunto de dados ordenados em quatro partes iguais: cada uma contendo 25% das observações. Eles permitem identificar a posição relativa dos valores dentro da distribuição, destacando limites inferiores, mediana e limites superiores.

► Capítulo 4

CONSIDERAÇÕES FINAIS

32. O presente relatório buscou apresentar uma visão abrangente sobre a dinâmica das despesas administrativas das Entidades Fechadas de Previdência Complementar (EFPC), destacando não apenas a evolução de indicadores clássicos como as taxas de administração e carregamento, mas também novas métricas de eficiência operacional, em consonância com as diretrizes estabelecidas pela Resolução CNPC nº 62, de 2024.

33. Os resultados evidenciam a importância dos ganhos de escala na diluição de custos e no fortalecimento da sustentabilidade econômico-financeira das entidades, ao mesmo tempo em que apontam desafios particulares para os segmentos de menor porte, que tendem a apresentar maior assimetria entre receitas e despesas administrativas. A heterogeneidade estrutural do sistema reforça a necessidade de análises que combinem viabilidade econômica e eficiência operacional, de forma a isolar os efeitos de porte e complexidade e, assim, fornecer subsídios mais precisos para a avaliação da qualidade da gestão.

34. A criação e o monitoramento do Índice de Eficiência Operacional (IEFO) representam um avanço significativo no acompanhamento do desempenho das EFPC, permitindo identificar práticas de gestão mais efetivas e apontar situações em que os custos administrativos se distanciam do esperado. Trata-se de um instrumento em constante aprimoramento, que deverá contribuir para maior transparência, comparabilidade e indução de boas práticas no sistema.

35. Por fim, ressalta-se que a evolução institucional do RPCF, marcada pela redução gradual do número de entidades, pelo aumento da diversidade de planos e pela adoção de novas formas de patrocínio, demanda atenção contínua de reguladores, gestores e participantes. O equilíbrio entre eficiência administrativa, sustentabilidade atuarial, crescimento da cobertura de previdência complementar e preservação dos interesses dos participantes deve permanecer como eixo central da previdência complementar fechada, de modo a assegurar o desenvolvimento do sistema previdenciário brasileiro.

► ANEXO 1**CONCEITOS****CONCEITOS GERAIS**

Plano de Gestão Administrativa – PGA: registro contábil das movimentações financeiras relativas à gestão administrativa dos planos de benefícios mantidos pelas entidades fechadas de previdência complementar e aos fundos administrativos, na forma de seu regulamento.

INFORMAÇÕES QUANTITATIVAS E COMPONENTES DOS INDICADORES

Recursos Transferidos para o PGA: soma dos valores correspondentes à operação abaixo, considerando apenas as rubricas dos planos de benefícios de caráter previdenciário sob gestão da EFPC, excluindo-se, portanto, o PGA e os planos de gestão assistencial:

- (+) 3.04.02.00.00.00.00 CONTRIBUIÇÃO REEMBOLSO
- (+) 5.04.00.00.00.00.00 COBERTURA/REVERSÃO DESPESAS ADM
- (-) 3.04.01.00.00.00.00 RECURSOS ORIUNDOS DO PGA

Fluxo Previdenciário: soma dos valores correspondentes à operação abaixo, considerando apenas as rubricas dos planos de benefícios de caráter previdenciário sob gestão da EFPC, excluindo-se, portanto, o PGA e os planos de gestão assistencial:

- (+) 3.01.01.01.00.00.00 CONTRIBUIÇÕES PATROCINADOR(ES)
- (+) 3.01.01.02.00.00.00 CONTRIBUIÇÕES INSTITUIDORES
- (+) 3.01.01.03.00.00.00 CONTRIBUIÇÕES PARTICIPANTES
- (+) 3.01.01.04.00.00.00 CONTRIBUIÇÕES AUTOPATROCINADOS
- (+) 3.01.01.05.00.00.00 CONTRIBUIÇÕES PARTICIPANTES EM BPD
- (+) 3.01.01.06.00.00.00 CONTRIBUIÇÕES EMPREGADORES DE PL INSTITUÍDOS
- (+) 3.01.01.08.00.00.00 PROVISÕES
- (+) 3.02.01.00.00.00.00 BENEFÍCIOS DE PRESTAÇÃO CONTINUADA
- (+) 3.02.02.00.00.00.00 BENEFÍCIOS DE PRESTAÇÃO ÚNICA

Recursos Garantidores: soma dos valores correspondentes à operação abaixo, considerando apenas as rubricas dos planos de benefícios de caráter previdenciário sob gestão da EFPC, excluindo-se, portanto, o PGA e os planos de gestão assistencial:

- (+) 1.01.00.00.00.00.00 DISPONÍVEL
- (+) 1.02.03.00.00.00.00 INVESTIMENTOS
- (-) 2.01.03.00.00.00.00 EXIGÍVEL OPERACIONAL INVESTIMENTO
- (-) 2.02.03.00.00.00.00 EXIGÍVEL CONTINGENCIAL INVESTIMENTO

Ativo: soma dos ativos (conta 1.00.00.00.00.00.00) dos planos de benefícios de caráter previdenciário sob gestão da EFPC, excluindo-se, portanto, o PGA e os planos de gestão assistencial.

Despesas: total das despesas administrativas (conta 4.02.00.00.00.00.00) deduzidas das despesas administrativas com a Gestão Assistencial (Conta 4.02.03.00.00.00.00).

Despesas com Pessoal e Encargos: consolidação de despesas administrativas com pagamento de pessoal e encargos trabalhistas (conta 4.02.01.01.00.00.00).

Despesas com Serviços de Terceiros: consolidação de despesas administrativas com pagamento de serviços terceirizados (conta 4.02.01.04.00.00.00).

Fundos administrativos: soma dos valores de fundos administrativos (conta 2.03.02.02.02.00.00) dos planos de benefícios de caráter previdenciário sob gestão da EFPC, excluindo-se, portanto, o PGA e os planos de gestão assistencial.

Outras Despesas: representa outras despesas administrativas não contempladas nos itens anteriores, tais como treinamentos, congressos, seminários, viagens, passagens, despesas gerais, depreciação, amortização, fomento, tributos e outras despesas administrativas incluídas na administração dos planos previdenciais.

(+) 4.02.00.00.00.00.00

(-) 4.02.01.01.00.00.00

(-) 4.02.01.04.00.00.00

Receitas: consolidação das receitas da gestão administrativa (rubrica 4.01.00.00.00.00.00), correspondendo à soma das receitas da gestão previdencial, investimentos e demais receitas. O total de receitas administrativas exclui, portanto, receitas administrativas de gestão assistencial (para aquelas entidades que também administram planos de saúde com registro na ANS).

População: total de participantes ativos, aposentados e pensionistas vinculados à EFPC.

INDICADORES

A seguir são apresentados os indicadores trazidos neste relatório e sua correspondência com os indicadores de gestão previstos na Resolução nº 62/2024, artigo 14:

Transferências ao PGA per Capita: Recursos Transferidos para o PGA dividido pela **População** (inciso I, alínea “a”)

Taxa de Administração: Recursos transferidos ao PGA dividido pelos **Recursos Garantidores** (inciso I, alínea “b”)⁶

Taxa de Carregamento: Recursos transferidos ao PGA dividido pelo **Fluxo previdenciário** (inciso II, alínea “b”)

Despesas per Capita: Despesas dividido pela **População** (inciso III, alínea “a”)

Despesas por Recursos Garantidores: Despesas dividido pelos **Recursos Garantidores** (inciso III, alínea “b”)

Despesas por Ativo: Despesas dividido pelo **Ativo** (inciso III, alínea “c”)

⁶ A metodologia de cálculo das Taxas de Administração e Taxa de Carregamento são também detalhados no Ofício Circular nº 8/2023/PREVIC, de 22 de maio de 2023.

Despesas por Fundos Administrativos: Despesas dividido pelos **Fundos Administrativos** (inciso III, alínea “d”);

Despesas por Receita: Despesas dividido por **Receitas** (inciso III, alínea “e”)

Desp. com Pessoal por Receitas: Despesas com Pessoal e Encargos dividido por **Receitas** (inciso IV, alínea “a”)

Desp. com Pessoal por Receitas: Despesas com Pessoal e Encargos dividido por **Despesas** (inciso IV, alínea “b”)

► ANEXO 2

DESCRIÇÃO DAS VARIÁVEIS DO IEFO

Variável	Fórmula	Descrição das sub variáveis	Coefficiente estimado	P-valor
LOGDESP	$\text{LOGDESP} = \ln(\text{DESP})$	DESP: saldo final das rubricas 4200000000 ou 4020000000000, a depender da planificação contábil vigente		
LOGATIVO	$\text{LOGATIVO} = \ln(\text{ATIVO})$	ATIVO: média aritmética entre o saldo final e o saldo inicial das rubricas 1000000000 ou 1000000000000, a depender da planificação contábil vigente	3,388351	<0,0001
LOGQTPLANO	$\text{LOGQTPLANO} = \ln(\text{QTPLANO})$	QTPLANO: quantidade de planos administrados pela EFPC na data de extração dos dados cadastrais	0,616659	<0,0001
LOGIDADE	$\text{LOGIDADE} = \ln(\text{IDADE})$	IDADE: tempo em anos decorrido entre a criação e o final do exercício fiscal	0,503497	<0,0001
PATR	PATR = 0, se "108"; e PATR = 1, se "109"	As EFPC são categorizadas como "108" ou "109" quando os planos por elas administrados são predominantemente regidos pela LC 108 ou pela LC 109, respectivamente	0,232815	<0,0001
LOGIMOVEL	$\text{LOGIMOVEL} = \ln(1 + \text{IMOVEL} \div \text{ATIVO})$	IMOVEL: média aritmética entre o saldo final e o saldo inicial das rubricas 1236000000 ou 1020307000000, a depender da planificação contábil vigente	-0,259395	0,0013
LOGCUSTEIO	$\text{LOGCUSTEIO} = \ln(1 + \text{SOMA}(\text{TPCUSTEIO} \times \text{ATIVOPLANO}) \div \text{SOMA}(\text{ATIVOPLANO}))$	TPCUSTEIO: assumes os valores 0, 0,5 ou 1 se o custeio do plano de benefícios for registrado no CADPREVIC como integralmente realizado pelo participante, realizado pelo participante e pelo patrocinador, ou realizado integralmente pelo patrocinador, respectivamente.	4,481283	0,0012
PLANASSIST	PLANASSIST = 0, se a EFPC não administra plano assistencial; e PLANASSIST=1 caso contrário	ATIVOPLANO: saldo final das rubricas 1000000000 ou 1000000000000, a depender da planificação contábil vigente, de cada plano de benefícios administrado pela EFPC.	0,503497	<0,0001

► ANEXO 3

METODOLOGIA

1. Do total de 282 entidades do regime de previdência complementar fechada, 35 EFPC foram excluídas da amostra de estudo por estarem em vias de liquidação ou cancelamento de atividades, em virtude de ausência de dados necessários a apuração dos indicadores ou por não estarem segmentadas, nos termos Portaria PREVIC nº 960, de 25 de outubro de 2023.
2. A fim de conferir maior comparabilidade para as métricas trazidas neste relatório, tendo em vista a heterogeneidade da estrutura das entidades fechadas de previdência complementar do sistema brasileiro, os dados agregados foram, em regra, agrupados conforme segmentação apresentada pela Resolução PREVIC nº 23, de 19 de agosto de 2023, cujo detalhamento aplicável ao ano de 2024, ano de referência do estudo, é feito na Portaria PREVIC nº 960/2023.
3. Para fins de cálculos dos valores e métricas apresentados nos Capítulos 1 e 2, as fontes de dados utilizadas foram extraídas em 10 de setembro de 2025 e se referem às informações cadastrais das EFPC e aos dados contábeis oriundos de balancetes dos planos de benefícios e dos planos de gestão administrativa (PGA), ou seja, desconsiderando-se os balancetes de planos assistenciais.
4. As informações contábeis e cadastrais são produzidas e transmitidas pelas próprias entidades à PREVIC, por meio de sistema eletrônico. Os números informados passam por procedimentos críticos quanto ao preenchimento e à consistência. Contudo, a qualidade e a veracidade dos números prestados são de responsabilidade das próprias entidades.
5. O presente relatório não inclui as despesas cobradas diretamente pelos fundos de investimento relativamente à carteira administrada ou terceirizada. Por serem condomínios de investimentos, os gastos decorrentes da gestão dos recursos são arcados por todos os investidores, sendo refletidos na variação líquida da cota do fundo.

METODOLOGIA DO INDICADOR DE EFICIÊNCIA OPERACIONAL (IEFO)

6. O IEFO foi elaborado a partir de modelo de regressão quantílica linear longitudinal com intercepto aleatório, proposto por Geraci e Bottai (2007)⁷. Esse modelo busca explicar o nível das despesas administrativas a partir de características (covariáveis) das EFPC, tais como o ativo sob gestão e a quantidade de planos administrados. Enquanto os modelos de regressão linear clássicos têm por objetivo estimar a média condicional, a regressão quantílica permite estimar qualquer quantil condicional. Optou-se por calcular os coeficientes para o percentil noventa da variável resposta condicionada às covariáveis, em vez da mediana (percentil cinquenta), pois o interesse era identificar valores de despesa notadamente elevados, de forma a apontar EFPC com fortes indícios de gastos atipicamente altos frente às suas condições de porte e complexidade.
7. O Índice de Eficiência Operacional (IEFO) é derivado a partir do resíduo do modelo, ou seja, da diferença entre o valor observado das despesas e do valor predito pelo modelo
8. Avaliou-se que as variáveis explicativas retidas pelo modelo apresentam não só efeito na despesa como também apresentam justificativa teórica do ponto de vista econômico-financeiro para implicar níveis de gastos variados. A exceção observada referiu-se à variável PATR, entendendo-se dessa forma que o fato de a EFPC

⁷ GERACI, M. Linear quantile mixed models: The lqmm package for laplace quantile regression. Journal of Statistical Software, v. 57, n. 13, p. 1-29, 2014.

apresentar patrocínio predominante de entes públicos ou privados não implicaria, por si só, um aspecto que justifique um nível de despesa maior ou menor. Sendo assim, o IEFO consiste no valor do resíduo do modelo, subtraído do efeito da variável PATR ou, em outras palavras, na diferença entre o valor efetivamente gasto e o valor predito pelo modelo supondo-se que o tipo de patrocínio predominante é igual para todas as EFPC.

9. Dado o exposto a fórmula de cálculo do IEFO, coeficientes arredondados, é a seguinte:

$$IEFO = LOGDESP_{REAL} - (3,39 + 0,62 LOGATIVO + 0,23 LOGQTPLAN - 0,26 LOGIDADE + 4,48 LOGIMOVEL + 0,64 LOGCUSTEIO + 0,30 PLANASSIST)$$

10. Em que $LOGDESP_{REAL}$ é o logaritmo do valor das despesas administrativas de fato incorridas pela EFPC.

11. A amostra utilizada para calibração dos coeficientes do IEFO abrangeu dados referente a dezembro dos anos compreendidos entre 2017 e 2024. Foram excluídas da amostra, para fins de estimação do modelo e dos coeficientes, além das EFPC em liquidação e com pendências para cancelamento, as observações nas quais a EFPC, ao final de cada ano, estivesse com menos de 6 meses de existência, com ativo inferior a R\$ 10 milhões ou com despesas anuais menores que R\$ 100 mil. Tais características foram avaliadas como potenciais indicadores de atipicidade de funcionamento e, dessa forma, sua inclusão poderia comprometer a estimação dos parâmetros do modelo. Portanto, o modelo pode não se aplicar adequadamente a EFPC que estejam em uma das situações citadas.

12. Os dados utilizados derivam de informações cadastrais e dos balancetes consolidados das EFPC, exceto para o cálculo da covariável LOGCUSTEIO, em que foi usado os balancetes de planos.

13. É possível observar que nas covariáveis quantitativas do modelo foi aplicada transformação logarítmica das variáveis que tem como efeito "linearizar" o modelo teórico, o qual por hipótese seria multiplicativo, comportando assim a característica de escalabilidade das despesas administrativas. Em outras palavras essa transformação "neutraliza" as vantagens de ganhos de escala a fim de atingir objetivo do modelo de avaliar a eficiência operacional. Como consequências adicionais, a transformação tornou a distribuição dos resíduos mais simétrica e homogênea. Os gráficos apresentados na sequência buscam ilustrar os referidos ganhos de escala (gastos crescem com o ativo, contudo a taxas decrescentes) e o impacto da transformação logarítmica no sentido de tornar a relação entre o ativo da EFPC e as despesas administrativas mais linear.

Gráfico 6 - Ativo total e despesas administrativas das EFPC



Gráfico 7 - Logaritmo do ativo total e das despesas administrativas das EFPC



14. O processo de seleção de variáveis explicativas se balizou pela redução de heterogeneidade dos resíduos, avaliação da significância dos coeficientes e na minimização do critério de informação de Akaike (AIC)⁸. Destaca-se que nesse processo foram testados os efeitos de diversas outras características, tais quais: a proporção em relação ao ativo total do volume aplicado em operações com participantes, dos títulos privados, das ações, das provisões BD e, também o número de participantes, dentre outras, as quais não se apresentaram efeitos marginais estatisticamente significativos após consideradas as variáveis retidas no modelo final.

15. É importante destacar que, como qualquer modelo, o IEFO representa apenas uma aproximação da realidade e está sujeito a limitações. Podem ocorrer erros de estimação decorrentes, por exemplo, de imprecisões na formulação do modelo, da omissão de variáveis relevantes ou da incerteza na estimação dos parâmetros (coeficientes). Assim, é possível que existam fatores econômicos ou estruturais que expliquem níveis mais altos de despesas em determinadas EFPC, mas que não foram incorporados na modelagem.

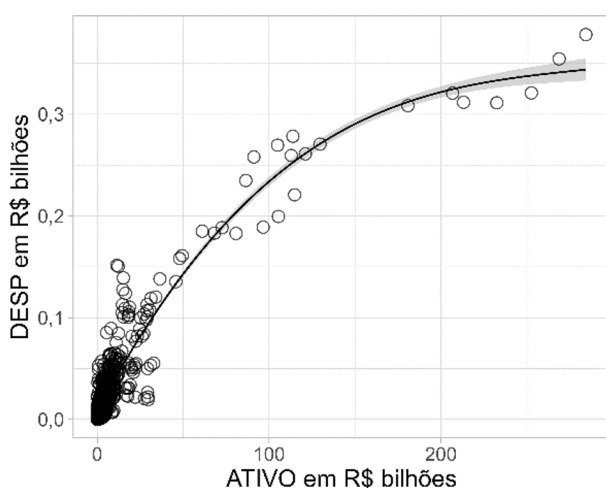
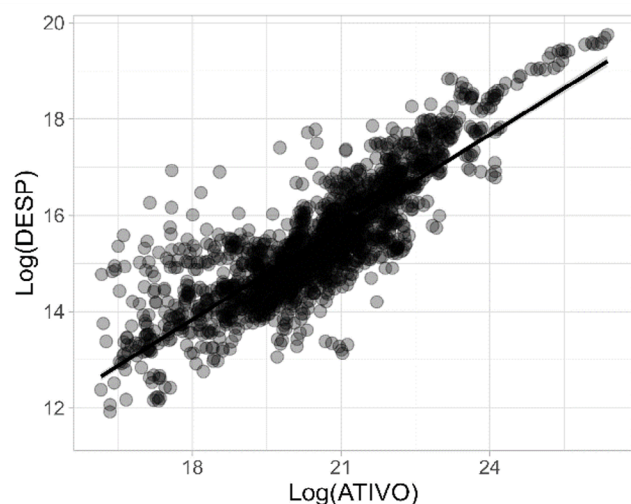
⁸ O AIC, ou Critério de Informação de Akaike, é uma medida usada para comparar modelos estatísticos, buscando equilibrar a qualidade do ajuste com a simplicidade do modelo. Ele considera tanto o quanto o modelo explica bem os dados quanto o número de parâmetros utilizados, penalizando modelos excessivamente complexos. Em geral, entre modelos comparáveis, o que apresenta o menor valor de AIC é considerado o mais adequado.

► ANEXO 4

ENTIDADES EXCLUÍDAS DA AMOSTRA DO ESTUDO

Relação das entidades não consideradas neste estudo em virtude de situações especiais relacionadas a continuidade das operações ou de indisponibilidade de dados contábeis ou populacionais necessários para cálculo dos indicadores apresentados neste relatório.

Nº	EFPC	Motivo
1	ACIPREV	INSUFICIÊNCIA DE DADOS
2	AEROS	EM LIQUIDAÇÃO
3	AERUS	EM LIQUIDAÇÃO
4	BOMPREV	SEM ATIVIDADES - POR RETIRADA TOTAL DE PATROCINADORES
5	CAEMI	SEM ATIVIDADES - COM PENDÊNCIAS PARA CANCELAMENTO
6	CAPITAL PREVIDÊNCIA	INSUFICIÊNCIA DE DADOS
7	CAVA	INSUFICIÊNCIA DE DADOS
8	CELPOS	SEM ATIVIDADES - POR TRANSFERÊNCIA DOS PLANOS
9	CENTRUS/MT	EM LIQUIDAÇÃO
10	CREDIPREV	SEM ATIVIDADES - COM PENDÊNCIAS PARA CANCELAMENTO
11	CRYOVAC	SEM ATIVIDADES - COM PENDÊNCIAS PARA CANCELAMENTO
12	EDS PREV	SEM ATIVIDADES - POR RETIRADA TOTAL DE PATROCINADORES
13	ELETRA	INSUFICIÊNCIA DE DADOS
14	FAPIEB	INSUFICIÊNCIA DE DADOS
15	FFMB	SEM ATIVIDADES - COM PENDÊNCIAS PARA CANCELAMENTO
16	FIOPREV	INSUFICIÊNCIA DE DADOS
17	FPP	INSUFICIÊNCIA DE DADOS
18	FUCAE	EM LIQUIDAÇÃO
19	FUMAC	EM LIQUIDAÇÃO
20	FUNPADEPAR	SEM ATIVIDADES - COM PENDÊNCIAS PARA CANCELAMENTO
21	GOODYEAR	INSUFICIÊNCIA DE DADOS
22	GZM PREVI	SEM ATIVIDADES - COM PENDÊNCIAS PARA CANCELAMENTO
23	MAPPIN	EM LIQUIDAÇÃO

Nº	EFPC	Motivo
24	MENDESPREV	EM LIQUIDAÇÃO
25	PREVI - FIERN	SEM ATIVIDADES - COM PENDÊNCIAS PARA CANCELAMENTO
26	PREVI-BANERJ	EM LIQUIDAÇÃO
27	PREVINOR	INSUFICIÊNCIA DE DADOS
28	PSS	SEM ATIVIDADES - COM PENDÊNCIAS PARA CANCELAMENTO
29	ROCHEPREV	INSUFICIÊNCIA DE DADOS
30	SUPRE	INSUFICIÊNCIA DE DADOS
31	TECHNOS	SEM ATIVIDADES - POR RETIRADA TOTAL DE PATROCINADORES
32	UASPREV	SEM ATIVIDADES - COM PENDÊNCIAS PARA CANCELAMENTO
33	UTCPREV	SEM ATIVIDADES - COM PENDÊNCIAS PARA CANCELAMENTO
34	VULCAPREV	SEM ATIVIDADES - POR RETIRADA TOTAL DE PATROCINADORES
35	VWPP	INSUFICIÊNCIA DE DADOS

► ANEXO 5

INDICADORES DE GESTÃO POR EFPC E POR SEGMENTO DE FISCALIZAÇÃO EM 2024

ANEXO 5.1 - SEGMENTO S1

EFPC	Segm.	Transf. PGA per capita (R\$/ano)	Taxa de adm. (a.a.)	Taxa de carreg. (a.a.)	Despesas per capita (R\$/ano)	Despesas Totais por Recursos garantidores	Despesas Totais por Ativo	Despesas Totais por Receitas Totais	0,600218	Desp. com Pessoal por Despesas Totais
BANESPREV	S1	695,50	0,07%	0,68%	1.236,10	0,13%	0,12%	153,19%	50,01%	32,64%
FORLUZ	S1	1.687,63	0,21%	2,21%	1.844,48	0,23%	0,23%	106,21%	63,75%	60,02%
FUNCEF	S1	1.693,09	0,24%	2,43%	1.627,36	0,23%	0,21%	96,00%	58,79%	61,24%
FUNCESP	S1	1.542,00	0,23%	1,81%	1.730,55	0,26%	0,21%	93,06%	55,15%	59,26%
ITAU UNIBANCO	S1	1.233,88	0,19%	2,73%	1.119,06	0,17%	0,17%	87,06%	37,98%	43,62%
PETROS	S1	1.992,73	0,21%	1,37%	2.117,07	0,23%	0,21%	88,89%	51,95%	58,45%
POSTALIS	S1	588,83	0,84%	4,32%	553,29	0,79%	0,48%	91,60%	60,97%	66,56%
PREVI/BB	S1	1.192,62	0,15%	1,77%	1.289,99	0,16%	0,15%	97,94%	70,14%	71,62%
REAL GRANDEZA	S1	3.762,96	0,26%	2,62%	3.794,20	0,26%	0,26%	100,78%	65,43%	64,93%
VALIA	S1	733,62	0,35%	4,26%	832,77	0,39%	0,38%	108,90%	63,35%	58,17%

ANEXO 5.2 - SEGMENTO S2

EFPC	Segm.	Transf. PGA per capita (R\$/ano)	Taxa de adm. (a.a.)	Taxa de carreg. (a.a.)	Despesas per capita (R\$/ano)	Despesas Totais por Recursos garantidores	Despesas Totais por Ativo	Despesas Totais por Receitas Totais	0,600218	Desp. com Pessoal por Despesas Totais
BANESES	S2	2.067,19	0,40%	4,43%	2.042,31	0,40%	0,39%	98,79%	69,36%	70,21%
BANRISUL/FBSS	S2	1.089,13	0,34%	2,65%	1.509,94	0,47%	0,41%	125,92%	88,52%	70,30%
BB PREVIDENCIA	S2	181,44	0,55%	5,16%	163,12	0,49%	0,47%	80,97%	49,19%	60,75%
BRASLIGHT	S2	1.241,69	0,35%	3,42%	1.777,04	0,50%	0,49%	122,15%	87,20%	71,39%
BRF PREVIDÊNCIA	S2	431,22	0,42%	6,18%	363,65	0,36%	0,36%	82,03%	54,73%	66,72%
CAPEF	S2	- 349,33	-0,07%	-0,52%	1.293,62	0,27%	0,27%	105,01%	79,39%	75,60%
CBS	S2	401,31	0,23%	2,66%	540,65	0,31%	0,30%	120,18%	82,81%	68,90%
CELOS	S2	2.087,40	0,70%	4,55%	1.601,78	0,54%	0,46%	73,09%	39,74%	54,37%
CENTRUS	S2	23.226,74	0,94%	14,14%	22.377,88	0,91%	0,82%	93,89%	69,23%	73,73%
CERES	S2	2.044,87	0,41%	4,98%	2.034,62	0,41%	0,41%	98,90%	71,92%	72,73%
CITIPREVI	S2	1.125,31	0,26%	3,74%	1.180,69	0,28%	0,28%	90,14%	0,00%	0,00%
ECONOMUS	S2	1.871,16	0,42%	3,39%	1.601,65	0,36%	0,32%	81,41%	51,36%	63,09%
ELETROS	S2	3.844,90	0,42%	2,90%	5.633,76	0,62%	0,58%	75,04%	51,85%	69,10%
ELOS	S2	3.110,17	0,55%	4,57%	3.296,90	0,59%	0,55%	89,33%	55,88%	62,55%

EFPC	Segm.	Transf. PGA per capita (R\$/ano)	Taxa de adm. (a.a.)	Taxa de carreg. (a.a.)	Despesas per capita (R\$/ano)	Despesas Totais por Recursos garantidores	Despesas Totais por Ativo	Despesas Totais por Receitas Totais	0,600218	Desp. com Pessoal por Despesas Totais
EMBRAER PREV	S2	267,86	0,12%	1,85%	252,34	0,11%	0,11%	80,23%	32,10%	40,01%
ENERGISAPREV	S2	1.225,28	1,20%	7,71%	1.115,47	1,10%	0,97%	89,77%	54,57%	60,79%
ENERPREV	S2	2.069,48	0,48%	5,31%	2.290,50	0,54%	0,49%	108,20%	67,17%	62,08%
FACHESF	S2	2.329,61	0,50%	3,25%	2.624,46	0,57%	0,41%	109,12%	47,60%	43,62%
FAMILIA PREVIDENCIA	S2	894,84	0,27%	1,31%	1.970,43	0,60%	0,55%	170,38%	112,25%	65,88%
FAPES	S2	16.998,50	0,55%	4,52%	17.533,95	0,56%	0,55%	101,23%	75,92%	75,00%
FATL	S2	87,08	0,02%	0,23%	2.314,30	0,44%	0,39%	356,80%	198,41%	55,61%
FIBRA	S2	4.994,12	0,50%	4,69%	3.787,55	0,38%	0,32%	75,84%	49,03%	64,64%
FIPECQ	S2	1.231,29	0,49%	9,18%	1.506,51	0,59%	0,58%	121,48%	65,68%	54,07%
FUNBEP	S2	2.009,49	0,20%	1,42%	1.883,30	0,19%	0,14%	91,29%	6,70%	7,34%
FUNDACAO COPEL	S2	1.552,36	0,23%	2,85%	1.507,95	0,22%	0,22%	92,90%	61,91%	66,64%
FUNDAÇÃO LIBERTAS	S2	1.196,14	0,55%	6,13%	1.355,54	0,62%	0,59%	110,73%	82,98%	74,94%
FUNEPP	S2	325,44	0,21%	2,30%	324,70	0,21%	0,19%	94,47%	33,80%	35,78%
FUNPRES-P-EXE	S2	678,83	0,78%	4,37%	578,98	0,66%	0,64%	70,66%	45,87%	64,92%
FUNPRES-P-JUD	S2	874,11	0,73%	3,69%	775,08	0,64%	0,64%	87,58%	65,31%	74,58%

EFPC	Segm.	Transf. PGA per capita (R\$/ano)	Taxa de adm. (a.a.)	Taxa de carreg. (a.a.)	Despesas per capita (R\$/ano)	Despesas Totais por Recursos garantidores	Despesas Totais por Ativo	Despesas Totais por Receitas Totais	0,600218	Desp. com Pessoal por Despesas Totais
FUNSEJEM	S2	483,23	0,41%	5,66%	497,50	0,42%	0,42%	102,95%	57,59%	55,94%
FUNSSEST	S2	807,74	0,28%	3,01%	805,70	0,28%	0,26%	92,76%	38,62%	41,64%
FUSAN	S2	844,62	0,36%	3,53%	981,11	0,42%	0,41%	93,26%	67,34%	72,21%
FUSESC	S2	876,32	0,20%	2,69%	1.837,13	0,42%	0,40%	207,88%	133,17%	64,06%
GERDAU	S2	247,11	0,10%	1,30%	252,12	0,10%	0,10%	88,56%	24,12%	27,23%
IBM	S2	386,33	0,06%	0,89%	1.668,03	0,24%	0,23%	389,08%	0,00%	0,00%
ICATUFMP	S2	439,85	0,47%	5,41%	436,35	0,46%	0,45%	92,21%	0,00%	0,00%
IFM	S2	389,63	0,33%	4,06%	359,16	0,30%	0,30%	90,68%	0,00%	0,00%
INFRAPREV	S2	1.687,41	0,42%	4,74%	1.996,10	0,50%	0,48%	118,27%	77,77%	65,76%
METRUS	S2	1.526,64	0,51%	6,03%	1.520,18	0,50%	0,48%	86,25%	51,07%	59,21%
MULTIBRA	S2	122,35	0,07%	0,60%	156,24	0,08%	0,08%	102,39%	8,77%	8,56%
MULTIPENSIONS	S2	272,32	0,37%	4,02%	285,62	0,39%	0,38%	104,88%	0,00%	0,00%
MULTIPREV	S2	658,78	0,46%	5,28%	621,77	0,44%	0,43%	93,31%	0,00%	0,00%
NUCLEOS	S2	4.199,48	0,53%	5,13%	4.349,90	0,55%	0,49%	103,58%	64,61%	62,37%
NÉOS	S2	1.703,71	0,62%	6,99%	1.655,96	0,60%	0,58%	94,90%	39,42%	41,54%

EFPC	Segm.	Transf. PGA per capita (R\$/ano)	Taxa de adm. (a.a.)	Taxa de carreg. (a.a.)	Despesas per capita (R\$/ano)	Despesas Totais por Recursos garantidores	Despesas Totais por Ativo	Despesas Totais por Receitas Totais	0,600218	Desp. com Pessoal por Despesas Totais
OABPREV-SP	S2	- 6,57	-0,02%	-0,30%	127,33	0,47%	0,44%	54,55%	13,74%	25,19%
PORTUS	S2	1.003,05	1,31%	1,95%	2.758,01	3,60%	1,29%	121,38%	54,13%	44,60%
PRECE	S2	1.241,91	0,55%	2,84%	2.976,10	1,31%	1,00%	121,71%	78,00%	64,09%
PREVDOW	S2	1.115,87	0,16%	2,47%	1.207,48	0,17%	0,17%	108,10%	31,21%	28,87%
PREVI-GM	S2	388,08	0,15%	1,96%	340,44	0,13%	0,13%	87,19%	30,78%	35,30%
PREVIBAYER	S2	823,66	0,22%	2,95%	963,10	0,26%	0,26%	105,58%	53,71%	50,88%
PREVIDÊNCIA BRB	S2	1.918,25	0,35%	3,00%	2.527,96	0,46%	0,45%	125,84%	81,12%	64,46%
PREVIDÊNCIA USIMINAS	S2	892,63	0,32%	3,53%	1.024,10	0,37%	0,34%	101,05%	57,25%	56,66%
PREVINDUS	S2	1.061,72	1,79%	10,93%	933,88	1,57%	1,47%	86,55%	49,86%	57,61%
PREVINORTE	S2	5.187,77	0,67%	6,40%	5.180,13	0,67%	0,66%	97,45%	64,06%	65,73%
PREVISC	S2	600,99	0,70%	6,25%	633,85	0,74%	0,72%	105,31%	70,85%	67,28%
QUANTA	S2	81,52	0,25%	2,62%	250,14	0,77%	0,77%	101,31%	42,37%	41,83%
REFER	S2	939,81	0,34%	3,16%	2.181,84	0,80%	0,51%	229,21%	159,76%	69,70%
SABESPREV	S2	819,72	0,41%	3,87%	1.164,17	0,58%	0,53%	141,10%	103,25%	73,17%
SANTANDERPREVI	S2	239,68	0,10%	1,18%	240,84	0,10%	0,10%	100,39%	43,21%	43,04%

EFPC	Segm.	Transf. PGA per capita (R\$/ano)	Taxa de adm. (a.a.)	Taxa de carreg. (a.a.)	Despesas per capita (R\$/ano)	Despesas Totais por Recursos garantidores	Despesas Totais por Ativo	Despesas Totais por Receitas Totais	0,600218	Desp. com Pessoal por Despesas Totais
SAO BERNARDO	S2	714,89	0,48%	5,39%	684,52	0,46%	0,43%	93,42%	0,00%	0,00%
SERPROS	S2	2.176,92	0,35%	4,28%	2.564,12	0,41%	0,40%	117,62%	87,59%	74,47%
SICOOB PREVI	S2	25,99	0,20%	1,48%	52,18	0,41%	0,40%	99,90%	44,26%	44,30%
SISTEL	S2	105,04	0,01%	0,24%	2.761,86	0,38%	0,35%	259,55%	171,22%	65,97%
SP-PREVCOM	S2	544,16	0,77%	5,78%	591,57	0,83%	0,80%	65,35%	37,36%	57,17%
TELOS	S2	954,03	0,14%	1,88%	1.822,58	0,27%	0,26%	110,14%	80,12%	72,74%
UNILEVERPREV	S2	381,17	0,14%	2,02%	603,15	0,22%	0,22%	108,32%	32,51%	30,02%
VEXTY	S2	1.274,58	0,49%	4,99%	1.155,28	0,44%	0,44%	90,56%	62,51%	69,03%
VISÃO PREV	S2	318,29	0,09%	1,11%	1.188,87	0,33%	0,32%	341,29%	190,30%	55,76%
VIVA	S2	414,55	0,70%	8,44%	380,09	0,64%	0,63%	91,57%	60,73%	66,32%
WEG	S2	94,58	0,12%	1,15%	128,67	0,16%	0,16%	136,05%	76,48%	56,22%

ANEXO 5.3 - SEGMENTO S3

EFPC	Segm.	Transf. PGA per capita (R\$/ano)	Taxa de adm. (a.a.)	Taxa de carreg. (a.a.)	Despesas per capita (R\$/ano)	Despesas Totais por Recursos garantidores	Despesas Totais por Ativo	Despesas Totais por Receitas Totais	0,600218	Desp. com Pessoal por Despesas Totais
ACEPREV	S3	1.191,35	0,45%	6,27%	1.208,35	0,46%	0,46%	101,17%	64,57%	63,82%
AGROS	S3	541,01	0,35%	2,31%	1.158,52	0,75%	0,74%	213,96%	125,59%	58,70%
ALCOA PREVI	S3	354,54	0,20%	2,09%	451,67	0,26%	0,26%	127,37%	0,00%	0,00%
ALPAPREV	S3	171,48	0,52%	5,46%	171,66	0,52%	0,49%	97,49%	11,18%	11,46%
BANDEPREV	S3	639,68	0,06%	0,80%	3.150,68	0,30%	0,29%	491,37%	244,68%	49,79%
BASES	S3	836,87	0,15%	1,45%	3.205,09	0,56%	0,55%	349,04%	197,06%	56,46%
BASF PC	S3	2.044,76	0,48%	5,89%	1.669,38	0,39%	0,39%	81,64%	41,93%	51,35%
BOTICARIO PREV	S3	326,38	0,80%	5,63%	208,70	0,51%	0,51%	63,86%	37,44%	58,63%
BRASILETROS	S3	1.886,87	0,55%	4,89%	2.007,20	0,59%	0,52%	106,34%	63,23%	59,46%
BUNGEPREV	S3	340,01	0,52%	5,88%	340,01	0,52%	0,52%	100,00%	58,15%	58,15%
CAPAF	S3	4.343,97	7,79%	4,47%	5.003,86	8,97%	4,31%	100,95%	60,59%	60,02%
CAPESESP	S3	224,25	1,20%	16,96%	143,81	0,77%	0,76%	63,21%	47,45%	75,07%
CARGILLPREV	S3	677,03	0,26%	2,83%	707,63	0,27%	0,27%	100,00%	43,76%	43,76%
CARREFOURPREV	S3	108,54	0,83%	5,99%	108,75	0,83%	0,83%	100,00%	17,47%	17,47%

EFPC	Segm.	Transf. PGA per capita (R\$/ano)	Taxa de adm. (a.a.)	Taxa de carreg. (a.a.)	Despesas per capita (R\$/ano)	Despesas Totais por Recursos garantidores	Despesas Totais por Ativo	Despesas Totais por Receitas Totais	0,600218	Desp. com Pessoal por Despesas Totais
CASANPREV	S3	1.501,80	0,83%	8,17%	1.951,25	1,08%	1,07%	123,02%	84,19%	68,44%
CASFAM	S3	1.045,83	0,96%	10,01%	1.152,48	1,05%	1,03%	110,20%	57,10%	51,82%
CIBRIUS	S3	2.928,83	0,70%	7,72%	3.898,69	0,93%	0,61%	133,02%	102,90%	77,36%
COMPESAPREV	S3	1.033,60	0,44%	4,76%	1.309,16	0,56%	0,54%	126,65%	83,03%	65,56%
COMSHELL	S3	2.983,54	0,45%	5,04%	1.484,84	0,23%	0,18%	39,98%	0,00%	0,00%
CYAMPREV	S3	357,94	0,36%	4,91%	316,84	0,31%	0,31%	88,51%	48,14%	54,39%
DESBAN	S3	6.017,50	0,53%	3,46%	7.166,90	0,63%	0,57%	112,62%	76,40%	67,84%
E-INVEST	S3	1.517,72	0,25%	4,72%	1.715,78	0,29%	0,29%	113,05%	57,58%	50,93%
ECOS	S3	10.093,83	0,75%	8,28%	10.089,42	0,75%	0,75%	99,96%	65,38%	65,41%
EQTPREV	S3	1.659,77	0,64%	7,45%	1.577,94	0,61%	0,59%	94,54%	49,53%	52,39%
FABASA	S3	1.436,94	0,63%	5,29%	1.551,09	0,68%	0,67%	107,94%	72,05%	66,74%
FACEB	S3	3.299,86	-	3,92%	8.161,05	-	-	208,78%	150,16%	71,92%
FAELCE	S3	2.385,66	0,53%	5,92%	2.307,93	0,51%	0,50%	96,74%	57,91%	59,86%
FAPERS	S3	1.221,72	0,43%	3,79%	1.500,56	0,52%	0,48%	90,88%	51,88%	57,09%
FASC	S3	1.245,48	0,27%	3,12%	1.198,10	0,26%	0,26%	96,20%	45,32%	47,11%

EFPC	Segm.	Transf. PGA per capita (R\$/ano)	Taxa de adm. (a.a.)	Taxa de carreg. (a.a.)	Despesas per capita (R\$/ano)	Despesas Totais por Recursos garantidores	Despesas Totais por Ativo	Despesas Totais por Receitas Totais	0,600218	Desp. com Pessoal por Despesas Totais
FGV-PREVI	S3	1.121,22	0,34%	4,82%	910,69	0,28%	0,28%	81,21%	16,92%	20,83%
FUNDACAO CORSAN	S3	1.670,70	0,51%	2,47%	1.958,22	0,60%	0,49%	116,96%	73,25%	62,63%
FUNDAMBRAS	S3	541,45	0,50%	4,98%	555,73	0,51%	0,50%	102,10%	72,72%	71,22%
FUNDIAGUA	S3	1.973,71	0,78%	6,18%	2.771,32	1,10%	0,90%	99,09%	72,46%	73,13%
FUTURA PREV	S3	1.677,27	0,37%	2,83%	2.074,07	0,46%	0,36%	123,52%	30,53%	24,72%
FUTURAMAIS	S3	197,80	0,66%	4,55%	190,28	0,64%	0,62%	95,79%	35,11%	36,65%
GEBSA-PREV	S3	672,87	0,24%	3,38%	666,53	0,23%	0,23%	98,47%	36,02%	36,58%
IAJA	S3	123,90	0,07%	0,64%	383,50	0,23%	0,22%	307,02%	225,12%	73,32%
INDUSPREVI	S3	1.286,53	0,50%	5,25%	1.291,47	0,50%	0,50%	100,38%	52,89%	52,69%
INOVAR PREVIDENCIA	S3	2.046,18	0,82%	11,64%	1.908,90	0,77%	0,77%	93,29%	64,04%	68,64%
INSTITUTO AMBEV	S3	337,88	0,13%	1,51%	359,53	0,14%	0,14%	97,58%	21,73%	22,26%
ISBRE	S3	10.326,18	0,68%	7,49%	9.296,25	0,61%	0,61%	90,03%	64,64%	71,80%
ITAUSAINDL	S3	1.198,05	0,20%	4,97%	1.124,06	0,19%	0,18%	93,79%	48,66%	51,88%
JOHNSON	S3	788,43	0,26%	2,36%	647,48	0,21%	0,21%	82,11%	25,06%	30,52%
JUSPREV	S3	924,77	0,61%	7,14%	2.196,20	1,46%	1,46%	98,92%	51,75%	52,32%

EFPC	Segm.	Transf. PGA per capita (R\$/ano)	Taxa de adm. (a.a.)	Taxa de carreg. (a.a.)	Despesas per capita (R\$/ano)	Despesas Totais por Recursos garantidores	Despesas Totais por Ativo	Despesas Totais por Receitas Totais	0,600218	Desp. com Pessoal por Despesas Totais
KPMG PREV	S3	496,91	0,38%	2,72%	466,52	0,36%	0,35%	93,88%	8,81%	9,38%
MAIS FUTURO	S3	1.043,84	2,07%	27,74%	1.148,26	2,28%	2,27%	106,15%	40,83%	38,46%
MAIS VIDA PREV	S3	2.742,48	0,38%	6,28%	2.811,23	0,39%	0,39%	101,64%	44,05%	43,34%
MARCOPREV	S3	196,55	0,42%	4,86%	160,46	0,35%	0,35%	81,64%	39,13%	47,93%
MAUA PREV	S3	433,74	0,59%	5,75%	434,81	0,59%	0,59%	100,00%	36,22%	36,22%
MBPREV	S3	598,67	0,51%	5,83%	483,51	0,41%	0,41%	80,76%	34,06%	42,17%
MSD PREV	S3	1.481,29	0,29%	3,84%	1.412,41	0,28%	0,28%	88,95%	32,27%	36,27%
MULTICOOP	S3	575,68	0,28%	3,42%	503,74	0,24%	0,24%	86,53%	31,70%	36,63%
MULTIPLA	S3	249,11	0,21%	2,82%	262,83	0,22%	0,22%	105,51%	0,00%	0,00%
MÚTUOPREV	S3	145,84	0,75%	4,27%	148,82	0,76%	0,75%	89,97%	44,49%	49,45%
OABPREV-MG	S3	58,53	0,16%	1,85%	496,45	1,40%	1,38%	74,00%	31,42%	42,46%
OABPREV-PR	S3	6,32	0,01%	0,16%	190,16	0,43%	0,43%	117,63%	68,23%	58,00%
OABPREV-RJ	S3	223,69	1,66%	12,43%	674,10	4,99%	4,60%	169,63%	53,40%	31,48%
OABPREV-RS	S3	100,06	0,36%	3,84%	382,55	1,39%	1,35%	89,86%	36,52%	40,64%
P&G PREV	S3	639,50	0,53%	5,31%	710,54	0,59%	0,58%	87,27%	0,00%	0,00%

EFPC	Segm.	Transf. PGA per capita (R\$/ano)	Taxa de adm. (a.a.)	Taxa de carreg. (a.a.)	Despesas per capita (R\$/ano)	Despesas Totais por Recursos garantidores	Despesas Totais por Ativo	Despesas Totais por Receitas Totais	0,600218	Desp. com Pessoal por Despesas Totais
PFIZER PREV	S3	686,65	0,20%	2,93%	1.432,70	0,41%	0,41%	208,59%	30,77%	14,75%
PLANEJAR	S3	485,99	0,20%	2,89%	503,15	0,20%	0,20%	103,35%	0,00%	0,00%
PORTOPREV	S3	402,30	0,42%	3,95%	323,72	0,34%	0,34%	80,47%	36,60%	45,48%
PREV PEPSICO	S3	455,06	0,55%	5,68%	383,70	0,47%	0,46%	84,28%	41,30%	49,01%
PREVCOM-MG	S3	1.544,86	2,05%	6,97%	1.592,13	2,11%	2,04%	82,01%	59,12%	72,09%
PREVCUMMINS	S3	1.070,13	0,56%	6,40%	1.042,60	0,54%	0,54%	97,41%	27,78%	28,52%
PREVDATA	S3	3.381,80	0,98%	8,88%	2.771,59	0,80%	0,77%	80,09%	54,36%	67,88%
PREVEME	S3	895,82	0,22%	2,09%	895,82	0,22%	0,16%	100,00%	11,25%	11,25%
PREVHAB	S3	17.053,97	1,45%	13,95%	21.272,53	1,81%	1,75%	124,74%	88,04%	70,58%
PREVI NOVARTIS	S3	1.104,56	0,24%	3,24%	1.238,70	0,27%	0,27%	101,19%	27,22%	26,90%
PREVI-SIEMENS	S3	470,25	0,20%	2,69%	608,75	0,26%	0,26%	128,87%	0,00%	0,00%
PREVIBOSCH	S3	620,19	0,31%	3,86%	675,00	0,34%	0,34%	108,84%	44,60%	40,98%
PREVICAT	S3	1.212,82	0,26%	2,95%	877,29	0,19%	0,19%	40,14%	9,72%	24,20%
PREVICOKE	S3	2.676,94	0,36%	5,47%	2.987,61	0,41%	0,40%	53,26%	24,05%	45,15%
PREVIDEXXONMOBIL	S3	939,06	0,39%	3,48%	950,93	0,40%	0,37%	101,26%	0,00%	0,00%

EFPC	Segm.	Transf. PGA per capita (R\$/ano)	Taxa de adm. (a.a.)	Taxa de carreg. (a.a.)	Despesas per capita (R\$/ano)	Despesas Totais por Recursos garantidores	Despesas Totais por Ativo	Despesas Totais por Receitas Totais	0,600218	Desp. com Pessoal por Despesas Totais
PREVIG	S3	2.140,70	0,43%	3,65%	2.095,05	0,42%	0,39%	97,83%	62,90%	64,29%
PREVIHONDA	S3	226,50	1,02%	14,40%	197,65	0,89%	0,88%	87,25%	51,94%	59,53%
PREVIM	S3	569,73	0,41%	5,16%	541,43	0,39%	0,39%	95,03%	21,40%	22,52%
PREVIPLAN	S3	1.378,01	0,47%	6,79%	1.359,78	0,46%	0,46%	98,17%	46,43%	47,30%
PREVIRB	S3	4.702,72	0,32%	5,05%	6.154,98	0,42%	0,40%	124,96%	69,25%	55,42%
PREVSAN	S3	633,90	0,23%	2,14%	1.115,35	0,40%	0,39%	150,33%	82,94%	55,17%
PREVUNIAO	S3	463,01	0,15%	1,56%	462,98	0,15%	0,13%	99,99%	38,67%	38,68%
PRHOSPER	S3	1.192,26	0,33%	4,04%	1.248,18	0,35%	0,34%	104,69%	48,83%	46,65%
PROMON	S3	4.067,80	0,48%	6,86%	3.991,08	0,47%	0,47%	98,11%	53,49%	54,52%
RANDONPREV	S3	302,49	0,96%	9,91%	280,30	0,89%	0,89%	92,58%	54,86%	59,25%
RJPREV	S3	874,43	1,43%	6,98%	755,60	1,24%	1,20%	80,82%	62,27%	77,04%
RUMOS	S3	2.300,88	0,44%	4,25%	2.416,41	0,47%	0,46%	105,01%	52,52%	50,02%
SAO FRANCISCO	S3	3.979,59	0,80%	7,37%	4.007,50	0,80%	0,78%	93,23%	67,05%	71,92%
SAO RAFAEL	S3	2.703,95	0,40%	6,37%	2.683,93	0,40%	0,40%	99,26%	61,76%	62,22%
SARAH PREVIDÊNCIA	S3	1.587,46	0,22%	3,57%	925,16	0,13%	0,12%	58,28%	19,82%	34,00%

EFPC	Segm.	Transf. PGA per capita (R\$/ano)	Taxa de adm. (a.a.)	Taxa de carreg. (a.a.)	Despesas per capita (R\$/ano)	Despesas Totais por Recursos garantidores	Despesas Totais por Ativo	Despesas Totais por Receitas Totais	0,600218	Desp. com Pessoal por Despesas Totais
SEBRAE PREVIDENCIA	S3	1.050,89	0,88%	7,55%	986,17	0,82%	0,81%	92,65%	51,60%	55,70%
SERGUS	S3	4.618,53	0,82%	9,16%	2.655,57	0,47%	0,46%	57,50%	32,78%	57,00%
SIAS	S3	536,55	1,94%	9,07%	1.050,68	3,79%	3,47%	143,98%	105,19%	73,06%
SUL PREVIDÊNCIA	S3	477,33	0,49%	3,21%	962,55	0,99%	0,98%	126,09%	82,33%	65,29%
SUPREV	S3	1.421,68	1,05%	9,18%	1.575,09	1,17%	1,11%	105,10%	53,20%	50,62%
SYNGENTA PREVI	S3	1.098,71	0,27%	3,26%	1.314,57	0,32%	0,32%	118,85%	52,14%	43,87%
TOYOTA PREVI	S3	364,08	0,47%	5,55%	364,08	0,47%	0,46%	100,00%	0,00%	0,00%
TRAMONTINAPREV	S3	195,93	0,67%	7,35%	188,05	0,64%	0,63%	95,98%	42,42%	44,20%
ULTRAPREV	S3	852,66	0,47%	5,21%	553,64	0,30%	0,30%	64,93%	28,36%	43,68%
VALUE PREV	S3	2.129,65	0,39%	6,63%	2.105,58	0,38%	0,38%	98,87%	56,36%	57,00%
VIKINGPREV	S3	881,49	0,48%	7,13%	906,49	0,50%	0,49%	101,19%	32,69%	32,31%

ANEXO 5.4 - SEGMENTO S4

EFPC	Segm.	Transf. PGA per capita (R\$/ano)	Taxa de adm. (a.a.)	Taxa de carreg. (a.a.)	Despesas per capita (R\$/ano)	Despesas Totais por Recursos garantidores	Despesas Totais por Ativo	Despesas Totais por Receitas Totais	0,600218	Desp. com Pessoal por Despesas Totais
ALBAPREV	S4	8.473,64	1,72%	14,34%	7.320,51	1,49%	1,41%	36,46%	19,12%	52,43%
ALEPEPREV	S4	4.770,38	1,46%	10,68%	8.349,21	2,55%	2,44%	175,02%	118,05%	67,45%
ALPHA	S4	2.048,77	0,71%	9,86%	1.821,68	0,63%	0,62%	88,06%	44,67%	50,73%
ALPREV	S4	2.262,81	1,55%	4,43%	7.912,44	5,44%	4,01%	296,07%	209,88%	70,89%
ANABBPREV	S4	774,25	1,13%	7,62%	2.047,21	2,98%	2,94%	135,47%	70,54%	52,07%
APCDPREV	S4	-	-	47,01%	-	-	-	100,00%	1,07%	1,07%
AVONPREV	S4	270,77	0,62%	4,25%	231,95	0,53%	0,52%	85,67%	39,94%	46,62%
BOSCHPREV	S4	404,02	2,24%	9,24%	235,86	1,31%	1,28%	58,38%	19,68%	33,70%
CABEC	S4	2.528,83	0,63%	3,51%	2.492,15	0,62%	0,54%	97,72%	32,10%	32,85%
CAGEPREV	S4	1.598,65	0,58%	5,67%	1.320,72	0,48%	0,47%	82,61%	8,24%	9,98%
CAPITAL PREV	S4	2.709,91	0,97%	8,44%	2.303,59	0,83%	0,79%	84,71%	51,30%	60,56%
CAPOF	S4	6.305,94	0,86%	8,20%	7.504,37	1,02%	0,98%	102,17%	65,23%	63,85%
CARBOPREV	S4	495,34	0,19%	2,08%	1.437,13	0,54%	0,54%	97,27%	0,00%	0,00%
CE-PREVCOM	S4	1.145,45	3,91%	6,77%	2.034,50	6,94%	6,18%	148,48%	52,78%	35,55%

EFPC	Segm.	Transf. PGA per capita (R\$/ano)	Taxa de adm. (a.a.)	Taxa de carreg. (a.a.)	Despesas per capita (R\$/ano)	Despesas Totais por Recursos garantidores	Despesas Totais por Ativo	Despesas Totais por Receitas Totais	0,600218	Desp. com Pessoal por Despesas Totais
CIASPREV	S4	-	0,00%	0,00%	-	#####	86,89%	-	0,00%	0,00%
CIFRAO	S4	3.423,69	1,17%	6,84%	3.045,40	1,05%	1,03%	88,84%	49,84%	56,09%
CP PREV	S4	1.228,36	0,63%	7,82%	1.064,21	0,54%	0,54%	86,64%	43,70%	50,44%
CURITIBAPREV	S4	46,30	0,74%	1,61%	634,21	10,14%	10,07%	1140,22%	621,19%	54,48%
DANAPREV	S4	683,13	0,84%	8,16%	686,61	0,85%	0,84%	100,51%	27,99%	27,85%
DATUSPREV	S4	4.178,48	0,84%	11,38%	4.143,97	0,84%	0,83%	90,02%	43,14%	47,92%
DERMINAS	S4	816,46	1,00%	22,92%	821,86	1,01%	1,00%	100,66%	71,77%	71,30%
DF-PREVICOM	S4	582,63	2,53%	7,43%	1.621,83	7,04%	7,04%	265,89%	127,09%	47,80%
ELANCO PREV	S4	-	-	0,18%	-	-	-	205,88%	22,56%	10,96%
FAPECE	S4	7.897,51	0,94%	26,63%	6.427,97	0,76%	0,75%	81,38%	50,88%	62,52%
FUCAP	S4	1.928,46	0,74%	9,62%	2.010,69	0,77%	0,77%	104,26%	35,99%	34,52%
FUMPRESC	S4	1.913,91	0,91%	9,99%	1.742,80	0,83%	0,81%	91,06%	55,54%	60,99%
FUNCASAL	S4	4.291,95	7,01%	21,80%	4.724,58	7,71%	2,17%	108,98%	34,23%	31,41%
FUND. BRASILSAT	S4	215,81	0,07%	1,73%	1.686,03	0,57%	0,56%	781,24%	0,00%	0,00%
GASIU	S4	2.680,36	0,58%	5,11%	2.943,53	0,64%	0,62%	109,82%	48,82%	44,46%

EFPC	Segm.	Transf. PGA per capita (R\$/ano)	Taxa de adm. (a.a.)	Taxa de carreg. (a.a.)	Despesas per capita (R\$/ano)	Despesas Totais por Recursos garantidores	Despesas Totais por Ativo	Despesas Totais por Receitas Totais	0,600218	Desp. com Pessoal por Despesas Totais
GEIPREV	S4	12.131,94	2,38%	9,00%	14.632,88	2,87%	2,77%	120,00%	86,91%	72,42%
INERGUS	S4	9.729,73	16,65%	5,76%	9.600,14	16,43%	0,93%	98,57%	0,00%	0,00%
LILLYPREV	S4	2.983,55	0,71%	8,97%	2.040,91	0,49%	0,48%	68,41%	0,00%	0,00%
MERCERPREV	S4	1.086,10	0,82%	7,44%	1.223,96	0,93%	0,92%	112,69%	22,59%	20,04%
MM PREV	S4	660,77	2,23%	28,22%	803,43	2,71%	2,66%	121,59%	16,10%	13,24%
MONGERAL	S4	1.896,12	3,62%	18,22%	1.747,86	3,34%	3,24%	89,74%	0,00%	0,00%
MULTIBRA INSTITUIDOR	S4	1.421,42	10,81%	97,11%	1.435,25	10,91%	9,72%	100,96%	0,00%	0,00%
OABPREV-GO	S4	120,62	0,32%	3,48%	569,14	1,50%	1,47%	103,82%	33,44%	32,21%
OABPREV-SC	S4	108,16	0,31%	3,68%	286,42	0,83%	0,82%	95,57%	43,63%	45,65%
OABPREVNORDESTE	S4	1.293,46	5,11%	27,66%	1.404,88	5,56%	5,43%	100,02%	30,56%	30,55%
ORIOUS	S4	8.346,38	9,66%	16,12%	5.274,68	6,10%	1,57%	63,19%	4,91%	7,78%
POUPREV	S4	743,19	0,16%	1,63%	586,22	0,12%	0,12%	78,88%	7,37%	9,34%
PREVBEP	S4	4.285,71	0,54%	10,28%	12.280,82	1,55%	1,38%	286,55%	148,38%	51,78%
PREVCOM-BRC	S4	795,92	3,47%	8,29%	1.593,02	6,94%	6,40%	96,13%	71,78%	74,68%
PREVEME II	S4	453,37	0,38%	3,62%	542,99	0,45%	0,45%	108,09%	15,73%	14,55%

EFPC	Segm.	Transf. PGA per capita (R\$/ano)	Taxa de adm. (a.a.)	Taxa de carreg. (a.a.)	Despesas per capita (R\$/ano)	Despesas Totais por Recursos garantidores	Despesas Totais por Ativo	Despesas Totais por Receitas Totais	0,600218	Desp. com Pessoal por Despesas Totais
PREVES	S4	-	0,00%	0,00%	-	0,00%	0,00%	0,00%	0,00%	0,00%
PREVICEL	S4	2.668,92	0,57%	9,02%	1.997,51	0,43%	0,42%	74,83%	24,83%	33,18%
PREVIK	S4	11,47	2,41%	6,50%	207,07	43,48%	38,59%	82,60%	0,00%	0,00%
PREVIP	S4	653,58	0,41%	4,37%	623,80	0,39%	0,39%	94,66%	0,00%	0,00%
PREVISCANIA	S4	199,18	0,28%	2,79%	181,01	0,25%	0,25%	90,88%	0,00%	0,00%
PREVISTIHL	S4	534,78	0,68%	7,06%	527,95	0,68%	0,67%	98,72%	0,00%	0,00%
PREVNORDESTE	S4	813,81	2,20%	8,06%	1.252,59	3,38%	3,35%	108,09%	75,33%	69,69%
PREVSOMPO	S4	1.806,64	0,57%	3,08%	1.655,59	0,52%	0,52%	91,60%	22,23%	24,27%
PREVUNISUL	S4	2.247,86	0,97%	6,70%	4.516,36	1,94%	1,50%	198,58%	113,42%	57,12%
RBS PREV	S4	368,22	0,74%	11,83%	368,22	0,74%	0,74%	100,00%	35,30%	35,30%
RECKITTPREV	S4	1.268,27	0,59%	5,55%	1.106,84	0,52%	0,51%	87,27%	21,66%	24,81%
RS-PREV	S4	1.027,07	1,88%	6,89%	1.715,02	3,15%	3,15%	160,20%	79,81%	49,82%
SBOTPREV	S4	166,34	0,24%	2,88%	962,29	1,36%	1,32%	111,17%	0,00%	0,00%
SCPREV	S4	939,76	0,97%	4,36%	1.044,15	1,08%	1,08%	92,78%	63,25%	68,17%
SILIUS	S4	5.701,37	7,60%	7,04%	5.637,87	7,52%	1,58%	98,89%	33,65%	34,03%

EFPC	Segm.	Transf. PGA per capita (R\$/ano)	Taxa de adm. (a.a.)	Taxa de carreg. (a.a.)	Despesas per capita (R\$/ano)	Despesas Totais por Recursos garantidores	Despesas Totais por Ativo	Despesas Totais por Receitas Totais	0,600218	Desp. com Pessoal por Despesas Totais
SOMUPP	S4	134.812,63	5,85%	59,68%	96.294,73	4,18%	3,62%	71,42%	58,78%	82,30%
TETRA PAK PREV	S4	954,39	0,34%	5,32%	946,47	0,34%	0,34%	98,67%	0,00%	0,00%
TEXPREV	S4	5.530,54	0,76%	10,67%	6.961,33	0,95%	0,95%	119,37%	0,00%	0,00%
UNIPREVI	S4	25.634,24	2,15%	26,07%	39.409,41	3,31%	3,17%	150,91%	47,75%	31,64%
UNISYS-PREVI	S4	4.838,56	0,71%	10,62%	4.600,40	0,67%	0,66%	81,18%	30,21%	37,22%
VBPP	S4	504,00	0,90%	9,83%	526,61	0,94%	0,93%	104,49%	37,10%	35,51%
VOITH PREV	S4	899,23	0,54%	6,34%	899,23	0,54%	0,54%	100,00%	29,26%	29,26%

► ANEXO 6

INFORMAÇÕES COMPLEMENTARES E IEFO POR EFPC E POR SEGMENTO DE FISCALIZAÇÃO EM 2024

ANEXO 6.1 - SEGMENTO S1

EFPC	Segm.	População	Ativo (R\$)	Recursos Garantidores (R\$)	Despesas (R\$)	Pessoal e Encargos (R\$)	Serviço de Terceiros (R\$)	Receitas (R\$)	IEFO
BANESPREV	S1	26.908	28.305.696.718	26.114.722.868	33.261.065	10.857.347	13.689.373	21.711.829	- 0,69
FORLUZ	S1	26.201	21.448.247.005	20.751.376.017	48.327.316	29.006.931	8.060.264	45.501.333	- 0,01
FUNCEF	S1	154.040	119.134.097.624	108.494.642.984	250.679.025	153.516.028	52.026.429	261.122.379	0,52
FUNCESP	S1	58.298	47.918.873.975	38.654.047.020	100.887.785	59.785.459	25.271.557	108.412.889	0,25
ITAU UNIBANCO	S1	51.868	33.609.448.990	33.400.627.266	58.043.183	25.319.367	19.741.527	66.667.544	- 0,33
PETROS	S1	132.351	136.567.944.413	122.748.847.416	280.196.389	163.764.441	73.069.025	315.208.385	0,09
POSTALIS	S1	183.121	21.279.285.224	12.776.480.511	101.319.097	67.439.679	13.127.881	110.609.014	0,80
PREVI/BB	S1	316.296	275.103.449.279	259.754.838.803	408.020.164	292.230.146	33.893.426	416.616.034	0,38
REAL GRANDEZA	S1	12.466	18.151.953.175	17.903.216.363	47.298.487	30.710.231	10.067.143	46.933.144	0,75
VALIA	S1	144.270	31.292.486.741	30.502.451.557	120.144.266	69.891.084	32.150.855	110.326.928	0,47

ANEXO 6.2 - SEGMENTO S2

EFPC	Segm.	População	Ativo (R\$)	Recursos Garantidores (R\$)	Despesas (R\$)	Pessoal e Encargos (R\$)	Serviço de Terceiros (R\$)	Receitas (R\$)	IEFO
BANESES	S2	4.555	2.367.244.893	2.340.345.655	9.302.738	6.531.184	1.126.894	9.416.260	- 0,17
BANRISUL/FBSS	S2	19.126	7.012.743.988	6.095.315.106	28.879.115	20.302.843	3.353.342	22.935.229	- 0,04
BB PREVIDENCIA	S2	265.139	9.289.597.210	8.794.648.587	43.248.818	26.272.704	5.838.709	53.410.591	- 0,24
BRASLIGHT	S2	10.208	3.703.452.452	3.655.539.994	18.139.987	12.949.821	3.085.954	14.851.174	0,16
BRF PREVIDÊNCIA	S2	46.762	4.778.753.215	4.752.900.915	17.004.951	11.345.323	3.938.508	20.729.060	- 0,51
CAPEF	S2	14.700	7.129.817.907	6.942.842.441	19.016.185	14.376.428	1.765.391	18.108.226	- 0,26
CBS	S2	35.475	6.456.494.450	6.274.638.812	19.179.612	13.215.030	3.820.768	15.958.896	- 0,14
CELOS	S2	13.473	4.671.770.772	4.033.240.348	21.580.738	11.733.698	3.219.428	29.526.904	- 0,05
CENTRUS	S2	2.455	6.678.891.509	6.066.182.369	54.937.686	40.506.217	2.951.998	58.513.178	0,81
CERES	S2	22.675	11.385.180.698	11.216.145.122	46.135.121	33.552.675	5.379.561	46.649.726	- 0,09
CITIPREVI	S2	10.653	4.537.188.353	4.527.030.718	12.577.936	-	11.202.046	13.953.324	- 0,16
ECONOMUS	S2	22.448	11.209.997.231	10.109.260.101	35.953.809	22.683.801	9.742.037	44.165.534	0,28
ELETROS	S2	5.597	5.470.654.728	5.105.355.535	31.532.148	21.787.811	6.453.588	42.019.133	0,11
ELOS	S2	6.057	3.631.757.147	3.407.150.128	19.969.352	12.490.769	5.550.434	22.354.504	0,19

EFPC	Segm.	População	Ativo (R\$)	Recursos Garantidores (R\$)	Despesas (R\$)	Pessoal e Encargos (R\$)	Serviço de Terceiros (R\$)	Receitas (R\$)	IEFO
EMBRAER PREV	S2	23.065	5.143.015.545	5.132.839.954	5.820.140	2.328.505	2.162.923	7.254.427	- 1,15
ENERGISAPREV	S2	16.421	1.888.274.345	1.671.730.052	18.317.126	11.135.437	4.027.196	20.405.385	0,06
ENERPREV	S2	5.687	2.661.638.348	2.433.195.562	13.026.055	8.086.261	3.753.071	12.039.219	- 0,14
FACHESF	S2	18.028	11.620.311.444	8.324.608.564	47.313.823	20.639.560	19.688.409	43.358.920	0,52
FAMILIA PREVIDENCIA	S2	17.785	6.377.741.849	5.847.682.442	35.044.159	23.088.397	5.531.299	20.567.872	0,20
FAPES	S2	5.044	15.947.723.140	15.673.523.030	88.441.241	66.327.771	17.440.782	87.370.166	0,66
FATL	S2	22.115	13.292.633.645	11.715.477.005	51.180.676	28.461.565	16.428.936	14.344.463	0,16
FIBRA	S2	5.650	6.634.711.762	5.626.298.688	21.399.678	13.833.307	4.624.541	28.216.766	0,18
FIPECQ	S2	8.582	2.231.082.077	2.178.674.867	12.928.872	6.990.501	2.648.882	10.642.863	0,17
FUNBEP	S2	6.263	8.288.692.724	6.217.519.160	11.795.123	865.427	2.487.690	12.920.346	-0,39
FUNDACAO COPEL	S2	21.257	14.400.488.330	14.267.857.040	32.054.466	21.362.561	6.281.557	34.504.910	0,20
FUNDAÇÃO LIBERTAS	S2	21.086	4.817.780.440	4.573.846.833	28.582.933	21.419.680	4.173.821	25.813.430	- 0,04
FUNEPP	S2	24.593	4.136.155.349	3.850.081.452	7.985.464	2.857.223	4.082.438	8.452.537	- 0,60
FUNPRES-P-EXE	S2	125.529	11.273.356.813	10.962.752.266	72.678.210	47.183.945	16.322.955	102.859.164	0,66
FUNPRES-P-JUD	S2	34.993	4.232.198.395	4.212.808.914	27.122.289	20.226.693	2.353.782	30.969.750	0,42

EFPC	Segm.	População	Ativo (R\$)	Recursos Garantidores (R\$)	Despesas (R\$)	Pessoal e Encargos (R\$)	Serviço de Terceiros (R\$)	Receitas (R\$)	IEFO
FUNSEJEM	S2	18.835	2.234.082.228	2.228.107.397	9.370.446	5.242.063	1.708.783	9.101.666	- 0,14
FUNSSEST	S2	13.050	4.022.997.375	3.770.545.573	10.514.408	4.378.119	5.185.934	11.334.942	- 0,72
FUSAN	S2	12.114	2.928.970.303	2.851.530.363	11.885.126	8.582.000	1.910.397	12.743.786	- 0,22
FUSESC	S2	6.690	3.098.316.957	2.932.313.128	12.290.425	7.873.379	3.127.020	5.912.244	- 0,29
GERDAU	S2	19.095	4.738.542.317	4.685.796.722	4.814.156	1.311.052	2.794.629	5.436.196	- 1,32
IBM	S2	8.756	6.377.890.243	6.071.960.493	14.605.264	-	11.905.369	3.753.784	- 0,33
ICATUFMP	S2	34.679	3.354.812.947	3.277.170.667	15.132.331	-	14.244.920	16.410.177	- 0,60
IFM	S2	43.595	5.169.872.910	5.134.506.483	15.657.474	-	14.062.288	17.266.394	- 0,65
INFRAPREV	S2	10.640	4.395.693.303	4.288.838.845	21.238.529	13.966.559	3.484.547	17.958.087	0,06
METRUS	S2	12.191	3.856.830.914	3.681.625.370	18.532.476	10.972.279	4.271.653	21.486.478	0,60
MULTIBRA	S2	52.051	10.166.072.144	9.591.948.473	8.132.425	696.275	5.595.503	7.942.215	- 1,93
MULTIPENSIONS	S2	60.740	4.578.290.589	4.492.351.064	17.348.416	-	16.202.744	16.540.529	- 0,54
MULTIPREV	S2	84.586	12.126.831.742	12.043.129.712	52.592.992	-	51.623.237	56.363.323	- 0,16
NUCLEOS	S2	5.031	4.476.302.342	3.991.726.284	21.884.347	13.650.220	3.842.313	21.127.605	0,16
NÉOS	S2	18.463	5.300.194.022	5.109.343.866	30.573.924	12.699.978	10.711.053	32.215.710	- 0,12

EFPC	Segm.	População	Ativo (R\$)	Recursos Garantidores (R\$)	Despesas (R\$)	Pessoal e Encargos (R\$)	Serviço de Terceiros (R\$)	Receitas (R\$)	IEFO
OABPREV-SP	S2	52.108	1.522.239.020	1.422.185.950	6.634.784	1.670.981	3.247.072	12.163.667	- 0,40
PORTUS	S2	8.070	1.720.861.572	617.412.432	22.257.116	9.926.656	2.731.250	18.337.078	0,38
PRECE	S2	7.734	2.298.360.117	1.757.889.370	23.017.123	14.750.986	3.082.841	18.911.300	0,38
PREVDOW	S2	3.857	2.719.209.463	2.693.148.308	4.657.248	1.344.747	2.606.407	4.308.388	- 0,78
PREVI-GM	S2	20.726	5.450.843.564	5.419.840.911	7.055.920	2.490.605	2.680.898	8.092.834	- 0,75
PREVIBAYER	S2	10.622	3.941.132.365	3.890.420.278	10.230.093	5.204.755	3.606.809	9.689.709	- 0,40
PREVIDÊNCIA BRB	S2	7.169	3.993.743.856	3.903.031.186	18.122.922	11.682.347	4.686.749	14.401.492	- 0,13
PREVIDÊNCIA USIMINAS	S2	35.352	10.735.106.849	9.828.981.916	36.203.836	20.511.387	11.063.970	35.826.579	0,32
PREVINDUS	S2	10.220	647.323.819	607.448.433	9.544.258	5.498.319	3.443.890	11.027.823	0,48
PREVINORTE	S2	5.741	4.518.915.480	4.415.191.620	29.739.144	19.547.961	6.379.449	30.516.874	0,26
PREVISC	S2	22.834	2.016.984.631	1.956.207.990	14.473.226	9.737.704	3.030.591	13.743.877	-0,11
QUANTA	S2	216.797	7.041.461.345	7.032.869.151	54.229.804	22.682.871	22.798.319	53.530.219	0,69
REFER	S2	23.728	10.105.633.354	6.501.774.099	51.770.641	36.085.317	7.259.939	22.587.033	0,20
SABESPREV	S2	20.240	4.440.330.695	4.086.880.759	23.562.720	17.241.923	3.689.642	16.698.723	- 0,16
SANTANDERPREVI	S2	22.021	5.170.664.354	5.159.898.859	5.303.623	2.282.910	2.210.592	5.283.231	- 0,80

EFPC	Segm.	População	Ativo (R\$)	Recursos Garantidores (R\$)	Despesas (R\$)	Pessoal e Encargos (R\$)	Serviço de Terceiros (R\$)	Receitas (R\$)	IEFO
SAO BERNARDO	S2	10.947	1.729.943.220	1.628.534.317	7.493.470	-	6.821.399	8.021.203	0,05
SERPROS	S2	13.512	8.611.366.749	8.480.581.675	34.646.412	25.799.593	4.593.421	29.455.659	0,29
SICOOB PREVI	S2	227.695	2.937.225.133	2.923.051.393	11.882.178	5.264.128	4.397.820	11.893.702	- 0,21
SISTEL	S2	22.675	17.952.239.964	16.531.721.499	62.625.223	41.312.350	14.063.052	24.127.920	0,02
SP-PREVCOM	S2	54.451	4.024.707.820	3.865.072.401	32.211.747	18.414.544	9.353.284	49.294.678	0,15
TELOS	S2	15.336	10.612.274.063	10.543.640.060	27.951.094	20.332.415	3.567.593	25.378.543	- 0,13
UNILEVERPREV	S2	15.056	4.102.504.459	4.099.469.060	9.081.075	2.725.722	3.431.734	8.383.835	- 0,31
VEXTY	S2	18.114	4.804.003.793	4.746.773.957	20.926.770	14.445.549	4.702.233	23.107.960	0,15
VISÃO PREV	S2	22.630	8.477.905.387	8.247.850.765	26.904.233	15.001.131	9.511.717	7.882.991	- 0,06
VIVA	S2	51.511	3.095.948.101	3.040.437.085	19.578.973	12.984.981	3.904.449	21.382.154	- 0,30
WEG	S2	27.461	2.230.862.104	2.212.607.940	3.533.447	1.986.330	1.082.308	2.597.158	- 0,68

ANEXO 6.3 - SEGMENTO S3

EFPC	Segm.	População	Ativo (R\$)	Recursos Garantidores (R\$)	Despesas (R\$)	Pessoal e Encargos (R\$)	Serviço de Terceiros (R\$)	Receitas (R\$)	IEFO
ACEPREV	S3	6.681	1.762.046.361	1.755.682.359	8.073.020	5.152.440	1.804.649	7.979.560	- 0,00
AGROS	S3	6.228	973.884.876	959.222.611	7.215.243	4.235.022	2.183.320	3.372.201	- 0,01
ALCOA PREVI	S3	4.687	829.207.266	814.116.490	2.116.994	-	1.905.875	1.662.137	- 0,56
ALPAPREV	S3	14.952	519.434.024	489.451.421	2.566.660	294.210	2.067.627	2.632.728	- 0,52
BANDEPREV	S3	2.169	2.353.413.663	2.294.651.924	6.833.835	3.402.879	2.490.919	1.390.760	- 0,28
BASES	S3	1.717	998.085.554	986.344.072	5.503.140	3.106.911	1.565.737	1.576.655	- 0,21
BASF PC	S3	4.999	2.124.908.738	2.115.000.238	8.345.238	4.285.487	2.969.122	10.221.772	- 0,20
BOTICARIO PREV	S3	16.161	663.779.774	655.727.044	3.372.780	1.977.537	853.901	5.281.861	- 0,01
BRASILETROS	S3	4.039	1.553.505.288	1.379.736.301	8.107.099	4.820.585	2.215.125	7.623.908	- 0,05
BUNGEPREV	S3	10.835	710.083.881	706.964.375	3.683.976	2.142.067	1.251.442	3.684.004	- 0,00
CAPAF	S3	947	109.876.713	52.825.312	4.738.652	2.844.284	1.337.253	4.694.268	0,68
CAPESESP	S3	28.824	547.221.150	540.324.903	4.145.103	3.111.880	220.134	6.557.969	- 1,12
CARGILLPREV	S3	7.473	1.943.218.209	1.927.208.377	5.288.126	2.314.163	1.979.743	5.288.126	- 0,71
CARREFOURPREV	S3	48.013	631.240.654	628.024.570	5.221.289	912.411	3.025.885	5.221.289	0,12

EFPC	Segm.	População	Ativo (R\$)	Recursos Garantidores (R\$)	Despesas (R\$)	Pessoal e Encargos (R\$)	Serviço de Terceiros (R\$)	Receitas (R\$)	IEFO
CASANPREV	S3	2.056	373.637.541	371.402.830	4.011.766	2.745.664	863.349	3.261.128	- 0,13
CASFAM	S3	5.816	650.974.132	636.350.666	6.702.818	3.473.142	1.640.105	6.082.604	0,32
CIBRIUS	S3	4.782	3.046.354.931	2.001.111.486	18.643.542	14.422.191	2.213.011	14.015.247	0,20
COMPESAPREV	S3	5.086	1.232.765.314	1.182.829.569	6.658.374	4.364.908	1.296.563	5.257.103	0,35
COMSHELL	S3	1.753	1.457.183.680	1.149.816.867	2.602.928	-	2.436.098	6.511.135	- 0,80
CYAMPREV	S3	9.990	1.012.446.989	1.005.189.793	3.165.202	1.721.608	1.155.236	3.575.980	- 0,51
DESBAN	S3	920	1.165.229.848	1.047.622.226	6.593.548	4.472.890	1.226.973	5.854.658	- 0,18
E-INVEST	S3	3.430	2.058.188.520	2.052.184.539	5.885.126	2.997.410	2.529.132	5.205.773	- 0,64
ECOS	S3	708	953.548.567	953.011.327	7.143.312	4.672.545	1.242.179	7.146.433	- 0,05
EQTPREV	S3	11.397	3.065.128.169	2.952.394.436	17.983.746	9.421.176	5.058.255	19.022.488	0,04
FABASA	S3	5.020	1.158.668.820	1.142.916.174	7.786.470	5.197.024	1.183.016	7.213.440	0,04
FACEB	S3	2.029	-	-	16.558.770	11.909.352	3.050.546	7.931.135	1,02
FAELCE	S3	3.445	1.594.232.577	1.560.784.950	7.950.817	4.759.401	1.670.786	8.218.582	- 0,05
FAPERS	S3	2.389	752.685.135	683.900.979	3.584.834	2.046.472	1.212.543	3.944.792	- 0,55
FASC	S3	4.389	2.053.727.801	2.020.410.677	5.258.464	2.477.336	2.191.411	5.466.432	- 0,50

EFPC	Segm.	População	Ativo (R\$)	Recursos Garantidores (R\$)	Despesas (R\$)	Pessoal e Encargos (R\$)	Serviço de Terceiros (R\$)	Receitas (R\$)	IEFO
FGV-PREVI	S3	2.870	943.852.982	940.159.982	2.613.694	544.485	1.766.439	3.218.527	- 0,49
FUNDACAO CORSAN	S3	6.145	2.475.359.012	2.011.907.047	12.033.239	7.536.549	3.183.812	10.288.564	0,15
FUNDAMBRAS	S3	10.975	1.214.570.234	1.196.002.131	6.099.100	4.344.030	1.067.553	5.973.944	- 0,12
FUNDIAGUA	S3	4.911	1.510.750.135	1.241.111.737	13.609.973	9.952.586	1.908.824	13.734.450	0,25
FUTURA PREV	S3	1.157	671.720.764	524.153.615	2.399.701	593.151	1.585.057	1.942.744	- 0,50
FUTURAMAIS	S3	36.141	1.105.551.881	1.081.280.945	6.876.895	2.520.206	3.738.266	7.178.970	- 0,05
GEBSA-PREV	S3	8.656	2.471.842.277	2.465.386.054	5.769.524	2.110.275	2.660.442	5.859.410	- 0,55
IAJA	S3	10.450	1.811.346.777	1.739.860.413	4.007.585	2.938.505	351.509	1.305.328	- 0,85
INDUSPREVI	S3	2.671	691.632.531	683.705.892	3.449.520	1.817.394	1.156.304	3.436.332	- 0,70
INOVAR PREVIDENCIA	S3	3.900	971.800.461	968.577.022	7.444.693	5.110.362	1.791.105	7.980.120	- 0,05
INSTITUTO AMBEV	S3	10.685	2.698.603.994	2.682.550.576	3.841.625	855.280	2.589.447	3.936.721	- 0,80
ISBRE	S3	977	1.494.465.442	1.477.759.071	9.082.440	6.521.491	1.199.329	10.088.727	0,06
ITAUSAINDL	S3	6.165	3.752.654.897	3.732.603.481	6.929.850	3.595.378	1.599.214	7.388.855	- 0,67
JOHNSON	S3	7.698	2.354.033.890	2.352.545.087	4.984.315	1.521.234	2.730.398	6.070.339	- 0,40
JUSPREV	S3	4.201	632.158.934	631.810.086	9.226.246	4.826.889	1.032.408	9.327.024	0,44

EFPC	Segm.	População	Ativo (R\$)	Recursos Garantidores (R\$)	Despesas (R\$)	Pessoal e Encargos (R\$)	Serviço de Terceiros (R\$)	Receitas (R\$)	IEFO
KPMG PREV	S3	6.113	805.794.152	799.504.109	2.851.811	267.599	2.315.797	3.037.616	- 0,60
MAIS FUTURO	S3	4.102	207.658.295	206.457.150	4.710.150	1.811.597	2.228.014	4.437.094	0,14
MAIS VIDA PREV	S3	1.415	1.028.394.921	1.023.812.949	3.977.894	1.723.850	1.780.615	3.913.520	- 0,70
MARCOPREV	S3	10.875	505.771.905	503.152.320	1.744.993	836.446	760.771	2.137.455	- 0,76
MAUA PREV	S3	6.764	497.171.014	494.387.002	2.941.084	1.065.137	1.522.946	2.941.084	0,01
MBPREV	S3	11.311	1.342.808.103	1.336.371.332	5.468.985	2.306.244	2.613.290	6.771.767	- 0,30
MSD PREV	S3	1.603	822.364.392	815.587.237	2.264.100	821.263	1.275.626	2.545.305	- 0,83
MULTICOOP	S3	12.513	2.626.823.442	2.598.554.661	6.303.274	2.308.978	3.191.148	7.284.211	- 1,27
MULTIPLA	S3	23.985	2.888.530.029	2.887.271.327	6.304.068	-	5.484.876	5.974.978	- 0,86
MÚTUOPREV	S3	9.612	189.522.184	187.715.512	1.430.478	707.317	495.141	1.589.896	- 1,05
OABPREV-MG	S3	11.547	416.175.673	410.874.134	5.732.553	2.433.983	1.775.918	7.746.693	0,26
OABPREV-PR	S3	19.356	855.729.452	850.412.459	3.680.730	2.134.884	774.841	3.129.002	- 0,64
OABPREV-RJ	S3	3.823	56.015.280	51.593.223	2.577.068	811.292	1.202.483	1.519.190	0,71
OABPREV-RS	S3	8.194	231.601.248	225.086.736	3.134.621	1.273.780	1.061.917	3.488.363	0,01
P&G PREV	S3	5.256	644.833.092	632.519.981	3.734.622	-	3.089.975	4.279.245	- 0,07

EFPC	Segm.	População	Ativo (R\$)	Recursos Garantidores (R\$)	Despesas (R\$)	Pessoal e Encargos (R\$)	Serviço de Terceiros (R\$)	Receitas (R\$)	IEFO
PFIZER PREV	S3	2.067	728.453.636	718.911.217	2.961.394	436.862	2.309.096	1.419.746	- 0,23
PLANEJAR	S3	4.852	1.214.122.398	1.204.687.345	2.441.264	-	2.100.743	2.362.066	- 0,79
PORTOPREV	S3	10.774	1.034.678.778	1.029.304.692	3.487.711	1.586.307	1.373.942	4.334.425	- 0,49
PREV PEPSICO	S3	7.118	591.430.070	586.341.233	2.731.168	1.338.492	1.061.688	3.240.509	- 0,40
PREVCOM-MG	S3	3.081	240.581.385	232.288.951	4.905.339	3.536.169	1.074.665	5.981.718	0,27
PREVCUMMINS	S3	2.863	551.391.784	550.457.918	2.984.960	851.224	1.583.790	3.064.215	0,05
PREVDATA	S3	6.007	2.173.164.605	2.078.745.357	16.648.925	11.300.646	3.148.056	20.787.454	0,54
PREVEME	S3	1.734	983.768.302	712.036.524	1.553.358	174.739	1.067.244	1.553.358	- 0,93
PREVHAB	S3	526	640.289.576	619.148.663	11.189.352	7.897.850	1.678.647	8.970.477	- 0,03
PREVI NOVARTIS	S3	3.079	1.414.292.887	1.411.632.722	3.813.949	1.026.023	2.144.126	3.769.084	- 0,56
PREVI-SIEMENS	S3	9.667	2.255.221.308	2.233.445.715	5.884.764	-	2.279.926	4.566.287	- 0,53
PREVIBOSCH	S3	6.280	1.251.746.089	1.250.123.669	4.238.969	1.737.033	1.477.720	3.894.784	- 0,10
PREVICAT	S3	2.467	1.138.716.322	1.137.016.315	2.164.285	523.861	1.467.307	5.391.908	- 0,90
PREVICOKE	S3	1.312	974.089.437	965.381.331	3.919.749	1.769.659	1.917.782	7.359.402	- 0,30
PREVIDEXXONMOBIL	S3	2.291	595.600.754	548.726.566	2.178.570	-	1.917.744	2.151.390	- 0,71

EFPC	Segm.	População	Ativo (R\$)	Recursos Garantidores (R\$)	Despesas (R\$)	Pessoal e Encargos (R\$)	Serviço de Terceiros (R\$)	Receitas (R\$)	IEFO
PREVIG	S3	6.001	3.244.537.178	2.975.147.596	12.572.381	8.082.641	2.775.358	12.850.600	- 0,23
PREVIHONDA	S3	14.434	323.942.438	319.303.636	2.852.830	1.698.277	766.794	3.269.630	0,07
PREVIM	S3	5.891	827.905.612	826.261.479	3.189.565	718.363	2.325.220	3.356.293	- 0,57
PREVIPLAN	S3	2.902	861.274.397	858.816.672	3.946.080	1.866.373	1.567.084	4.019.611	- 0,20
PREVIRB	S3	1.960	3.034.151.002	2.854.251.270	12.063.763	6.685.648	2.823.593	9.653.823	- 0,10
PREVSAN	S3	5.214	1.495.131.168	1.441.452.000	5.815.441	3.208.660	1.422.960	3.868.575	- 0,36
PREVUNIAO	S3	5.105	1.774.959.353	1.612.227.159	2.363.526	914.096	1.065.976	2.363.760	- 1,28
PRHOSPER	S3	4.587	1.694.620.544	1.648.854.953	5.725.392	2.670.625	2.143.461	5.468.900	- 0,21
PROMON	S3	2.260	1.938.951.544	1.918.815.778	9.019.851	4.917.771	2.793.405	9.193.228	- 0,06
RANDONPREV	S3	18.505	585.648.376	581.679.658	5.186.927	3.073.377	1.319.939	5.602.351	0,25
RJPREV	S3	5.363	337.024.091	328.094.060	4.052.266	3.122.064	513.310	5.013.683	- 0,07
RUMOS	S3	3.109	1.629.187.670	1.614.689.419	7.512.616	3.757.467	2.924.116	7.154.097	0,05
SAO FRANCISCO	S3	2.286	1.180.543.510	1.143.222.879	9.161.152	6.588.894	1.281.817	9.826.464	0,16
SAO RAFAEL	S3	1.670	1.123.446.936	1.122.306.443	4.482.163	2.788.712	1.379.481	4.515.618	- 0,44
SARAH PREVIDÊNCIA	S3	4.524	3.355.217.180	3.338.339.476	4.185.435	1.423.062	1.802.680	7.181.652	- 1,65

EFPC	Segm.	População	Ativo (R\$)	Recursos Garantidores (R\$)	Despesas (R\$)	Pessoal e Encargos (R\$)	Serviço de Terceiros (R\$)	Receitas (R\$)	IEFO
SEBRAE PREVIDENCIA	S3	12.982	1.572.821.181	1.556.455.324	12.802.490	7.130.622	4.803.403	13.818.852	0,19
SERGUS	S3	1.912	1.112.648.191	1.082.247.169	5.077.448	2.894.272	1.098.223	8.830.635	- 0,37
SIAS	S3	6.579	199.355.544	182.198.134	6.912.405	5.049.914	886.414	4.800.907	0,94
SUL PREVIDÊNCIA	S3	2.198	215.181.510	213.564.786	2.115.680	1.381.426	302.638	1.677.972	- 0,65
SUPREV	S3	4.083	578.812.828	551.141.618	6.431.078	3.255.130	281.393	6.118.745	0,12
SYNGENTA PREVI	S3	4.725	1.949.495.303	1.933.837.311	6.211.335	2.724.653	2.911.217	5.225.990	- 0,26
TOYOTA PREVI	S3	5.328	422.878.349	416.543.382	1.939.808	-	1.745.610	1.939.808	- 0,72
TRAMONTINAPREV	S3	10.649	315.448.517	311.700.896	2.002.573	885.167	935.308	2.086.497	- 0,33
ULTRAPREV	S3	7.030	1.295.635.667	1.277.638.549	3.892.108	1.699.908	1.703.564	5.994.201	- 0,42
VALUE PREV	S3	3.360	1.857.796.419	1.851.649.044	7.074.738	4.032.561	2.112.282	7.155.621	- 0,44
VIKINGPREV	S3	6.585	1.217.305.711	1.200.965.902	5.969.268	1.928.582	3.219.188	5.899.057	0,19

ANEXO 6.4 - SEGMENTO S4

EFPC	Segm.	População	Ativo (R\$)	Recursos Garantidores (R\$)	Despesas (R\$)	Pessoal e Encargos (R\$)	Serviço de Terceiros (R\$)	Receitas (R\$)	IEFO
ALBAPREV	S4	265	137.427.390	130.314.829	1.939.936	1.017.082	862.961	5.320.116	0,03
ALEPEPREV	S4	183	62.685.703	59.903.701	1.527.906	1.030.509	424.264	872.979	0,24
ALPHA	S4	934	274.235.278	270.122.770	1.701.454	863.141	565.946	1.932.109	-0,37
ALPREV	S4	500	98.630.985	72.775.712	3.956.221	2.804.556	644.272	1.336.263	0,65
ANABBPREV	S4	1.375	95.721.351	94.425.661	2.814.918	1.465.733	926.593	2.077.853	0,28
APCDPREV	S4	-	-	-	123.006	1.320	110.400	123.006	-
AVONPREV	S4	9.934	439.337.526	430.907.834	2.304.241	1.074.237	940.152	2.689.824	-0,43
BOSCHPREV	S4	4.280	78.868.133	77.044.321	1.009.464	340.238	323.755	1.729.200	-0,58
CABEC	S4	1.129	519.237.539	455.089.690	2.813.642	924.143	1.404.290	2.879.229	-0,26
CAGEPREV	S4	1.331	373.107.205	367.386.135	1.757.881	175.402	869.721	2.127.809	-0,66
CAPITAL PREV	S4	1.834	536.350.286	510.919.674	4.224.784	2.558.404	1.015.156	4.987.481	-0,48
CAPOF	S4	403	308.126.092	296.131.272	3.024.263	1.930.848	783.076	2.960.048	0,27
CARBOPREV	S4	1.091	291.899.872	290.469.736	1.567.905	-	1.421.655	1.611.889	-0,29
CE-PREVCOM	S4	1.828	60.205.635	53.562.450	3.719.068	1.321.959	844.228	2.504.786	0,46

EFPC	Segm.	População	Ativo (R\$)	Recursos Garantidores (R\$)	Despesas (R\$)	Pessoal e Encargos (R\$)	Serviço de Terceiros (R\$)	Receitas (R\$)	IEFO
CIASPREV	S4	-	157.978	324	137.268	-	107.757	-	-
CIFRAO	S4	1.711	507.765.138	498.560.657	5.210.673	2.922.816	1.788.724	5.864.969	0,23
CP PREV	S4	3.387	667.565.932	662.738.534	3.604.480	1.818.011	1.177.306	4.160.464	0,07
CURITIBAPREV	S4	7.699	48.502.785	48.135.995	4.882.807	2.660.133	832.192	428.235	0,98
DANAPREV	S4	4.348	354.936.993	352.137.153	2.985.380	831.322	1.932.484	2.970.365	0,23
DATUSPREV	S4	387	193.419.571	191.559.192	1.603.716	768.531	678.982	1.781.417	-0,42
DERMINAS	S4	8.187	676.084.920	668.412.802	6.728.599	4.797.567	703.224	6.684.355	0,23
DF-PREVICOM	S4	5.040	116.153.931	116.137.703	8.174.022	3.907.009	835.467	3.074.162	1,26
ELANCO PREV	S4	-	-	-	1.417.634	155.348	1.108.202	688.575	-
FAPECE	S4	402	343.296.145	339.345.957	2.584.042	1.615.569	514.233	3.175.183	-0,05
FUCAP	S4	1.190	311.718.136	309.809.979	2.392.724	825.968	889.733	2.294.868	-0,20
FUMPRESC	S4	1.384	299.478.521	290.017.693	2.412.029	1.471.049	458.557	2.648.851	-0,36
FUNCASAL	S4	1.235	269.084.595	75.638.113	5.834.855	1.832.588	2.680.513	5.354.104	0,83
FUND. BRASILSAT	S4	149	44.810.882	44.276.461	251.218	-	147.278	32.156	-0,97
GASIU	S4	930	444.794.115	428.170.050	2.737.488	1.216.981	854.688	2.492.736	-0,42

EFPC	Segm.	População	Ativo (R\$)	Recursos Garantidores (R\$)	Despesas (R\$)	Pessoal e Encargos (R\$)	Serviço de Terceiros (R\$)	Receitas (R\$)	IEFO
GEIPREV	S4	328	173.232.930	167.460.305	4.799.585	3.476.010	980.856	3.999.558	0,55
INERGUS	S4	101	104.543.567	5.902.685	969.614	-	763.703	983.653	-0,55
LILLYPREV	S4	991	420.094.884	414.032.264	2.022.546	-	1.762.461	2.956.703	-0,49
MERCERPREV	S4	3.770	504.066.921	498.187.642	4.614.311	924.920	3.057.032	4.094.736	0,03
MM PREV	S4	2.255	68.079.491	66.953.422	1.811.740	239.872	1.453.005	1.490.034	0,56
MONGERAL	S4	3.031	163.434.731	158.754.523	5.297.753	-	4.962.223	5.903.771	0,47
MULTIBRA INSTITUIDOR	S4	132	1.949.683	1.735.929	189.453	-	162.563	187.650	-
OABPREV-GO	S4	4.597	178.345.613	174.932.942	2.616.336	842.792	794.629	2.519.983	-0,01
OABPREV-SC	S4	9.131	318.994.303	314.958.524	2.615.288	1.193.977	725.947	2.736.431	-0,36
OABPREVNORDESTE	S4	504	13.036.610	12.745.644	708.061	216.330	370.803	707.939	0,24
ORIOUS	S4	39	13.116.307	3.370.678	205.712	16.000	148.990	325.540	-0,29
POUPREV	S4	1.370	675.114.115	649.593.822	803.127	75.040	498.675	1.018.173	-1,76
PREVBEP	S4	182	162.509.294	144.545.626	2.235.108	1.157.326	866.535	780.000	0,23
PREVCOM-BRC	S4	2.349	58.447.330	53.955.763	3.741.996	2.794.389	416.992	3.892.751	0,98
PREVEME II	S4	4.391	532.178.157	527.454.611	2.384.279	346.861	1.752.112	2.205.770	-0,65

EFPC	Segm.	População	Ativo (R\$)	Recursos Garantidores (R\$)	Despesas (R\$)	Pessoal e Encargos (R\$)	Serviço de Terceiros (R\$)	Receitas (R\$)	IEFO
PREVES	S4	6.718	120.453.188	119.399.811	-	-	-	-	-
PREVICEL	S4	1.060	502.214.200	497.013.059	2.117.364	702.526	1.126.385	2.829.400	-0,59
PREVIK	S4	1.597	856.954	760.553	330.689	-	311.894	400.334	-
PREVIP	S4	3.527	563.017.324	561.932.940	2.200.135	-	1.848.843	2.324.220	-0,33
PREVISCANIA	S4	6.147	444.808.634	443.213.835	1.112.697	-	990.811	1.224.354	-0,80
PREVISTIHL	S4	3.162	249.477.737	246.868.264	1.669.367	-	1.515.822	1.690.979	-0,31
PREVNORDESTE	S4	4.175	156.321.484	154.678.166	5.229.582	3.644.359	625.811	4.837.982	0,43
PREVSOMPO	S4	493	156.702.279	155.726.353	816.206	198.078	551.779	891.077	-0,99
PREVUNISUL	S4	411	123.643.484	95.533.256	1.856.225	1.060.254	601.928	934.772	-0,12
RBS PREV	S4	5.846	290.809.354	289.247.723	2.152.641	759.786	1.224.498	2.152.641	-0,22
RECKITTPREV	S4	967	211.204.554	207.654.456	1.070.318	265.599	683.637	1.226.416	-0,39
RS-PREV	S4	3.279	178.758.798	178.752.874	5.623.548	2.801.388	1.055.715	3.510.250	0,55
SBOTPREV	S4	1.325	96.289.483	93.607.851	1.275.038	-	912.157	1.146.939	-0,40
SCPREV	S4	4.242	411.204.251	411.203.952	4.429.298	3.019.319	812.299	4.773.821	-0,17
SILIUS	S4	273	97.408.990	20.469.127	1.539.139	523.732	791.980	1.556.474	-0,01

EFPC	Segm.	População	Ativo (R\$)	Recursos Garantidores (R\$)	Despesas (R\$)	Pessoal e Encargos (R\$)	Serviço de Terceiros (R\$)	Receitas (R\$)	IEFO
SOMUPP	S4	95	252.812.020	218.819.709	9.148.000	7.529.003	706.091	12.808.500	1,39
TETRA PAK PREV	S4	1.885	529.498.037	527.412.843	1.784.087	-	1.587.634	1.808.142	-0,51
TEXPREV	S4	279	204.752.122	203.982.073	1.942.211	-	1.788.325	1.626.994	-0,06
UNIPREVI	S4	25	31.094.143	29.800.313	985.235	311.768	428.534	652.881	0,30
UNISYS-PREVI	S4	592	410.521.508	404.426.663	2.723.436	1.013.590	1.627.096	3.354.837	0,13
VBPP	S4	2.740	154.675.905	154.024.358	1.442.905	512.338	827.176	1.380.964	-0,05
VOITH PREV	S4	2.737	456.715.270	453.190.144	2.461.201	720.243	1.548.828	2.461.201	-0,16