

# PASSO A PASSO

ORIENTAÇÕES INICIAIS PARA OS BENEFICIÁRIOS  
DE EMENDAS PARLAMENTARES

**Legenda:**

Concedente: Ministério dos Povos Indígenas-MPI

Proponente/Conveniente: Organizações da Sociedade Civil-OSC

01

## ACESSO AO TRANSFEREGOV

O Transferegov poderá ser acessado clicando no ícone abaixo



02

## CADASTRO DA ORGANIZAÇÃO

Para verificar se a OSC já é cadastrada, ou para cadastrá-la, clique no ícone abaixo e acesse os primeiros Tutoriais



03

## PREENCHIMENTO DA PROPOSTA

Para o preenchimento da Proposta, acesse o Tutorial disponível no ícone abaixo e siga as orientações de páginas 04 a 06 deste documento



04

## INCLUSÃO DOS ANEXOS

Atenção para inclusão de todos documentos necessários, inclusive seguindo os modelos disponibilizados pelo MPI



05

## ANÁLISE E AJUSTES DA PROPOSTA

É a análise de mérito da Administração e se refere à avaliação da eficácia de uma Ação de acordo com a Política Pública desejada.



06

## PERGUNTAS FREQUENTES E CAPACITAÇÕES

Principais Dúvidas que possam surgir e indicações de cursos de capacitação.



Acesse os Endereços Eletrônicos

MINISTÉRIO DOS  
POVOS INDÍGENAS

01

# COMO ACESSAR O TRANSFEREGOV.BR?

## 1.1. ACESSO O SITE WWW.GOB.BR/TRANSFEREGOV

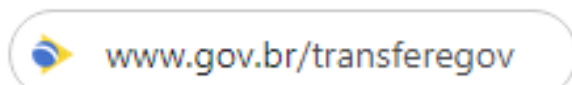

## 1.2. CLIQUE EM "TRANSFEREGOV.BR"



gov.br Ministério da Gestão e da Inovação em Serviços Públicos

Órgãos do Governo Acesso à Informação Legislação Acessibilidade Entrar com o gov.br

Transferegov.br O que você procura?

Serviços mais acessados do govbr Serviços em destaque do govbr

Bem-vindo ao portal sobre transferências e parcerias da União

ACESSE

- Transferegov.br
- Obrasgov.br
- Gestaopublicagov.br
- Rede de Parcerias
- Acesso livre
- Calendário

## 1.3. CLIQUE EM "TRANSFERÊNCIAS DISCRICIONÁRIAS E LEGAIS"

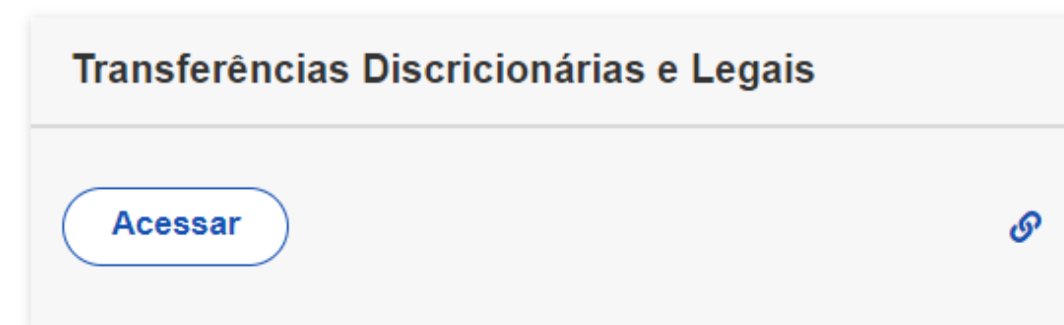

Transferências Discricionárias e Legais

Acessar

## 1.4. CLIQUE EM "TRANSFERÊNCIAS DISCRICIONÁRIAS E LEGAIS"



Transfere gov.br

ACESSO RESTRITO

CPF

Informe seu CPF

Senha de acesso

Informe sua senha

Esqueceu sua senha?

Entrar

Acesso livre

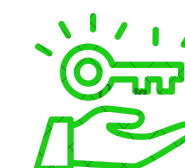

← ACESSO IMEDIATO AO SITE

MINISTÉRIO DOS  
POVOS INDÍGENAS

GOVERNO FEDERAL  
**BRASIL**  
UNIÃO E RECONSTRUÇÃO

# 02

## COMO CADASTRAR A ORGANIZAÇÃO?

**2.1. AINDA NO SITE PRINCIPAL “WWW.GOV.BR/TRANSFEREGOV”, CLIQUE EM “TUTORIAIS E MANUAIS”.**



**CLIQUE EXATAMENTE AQUI**

Sugestão de Acesso

**2.2. APÓS ABRIR UMA NOVA JANELA COM “MANUAIS, GUIAS E TUTORIAIS”, CLIQUE EM “TRANSFEREGOV.BR”. E, EM SEGUINDA, NO “MÓDULO TRANSFERÊNCIAS DISCRICIONÁRIAS E LEGAIS”**

Manuais, Guias e Tutoriais

Transferegov.br



**2.3. POR FIM, SIGA O TUTORIAL DO CADASTRO DA OSC EM “TUTORIAL - CADASTRO DE OSC”.**

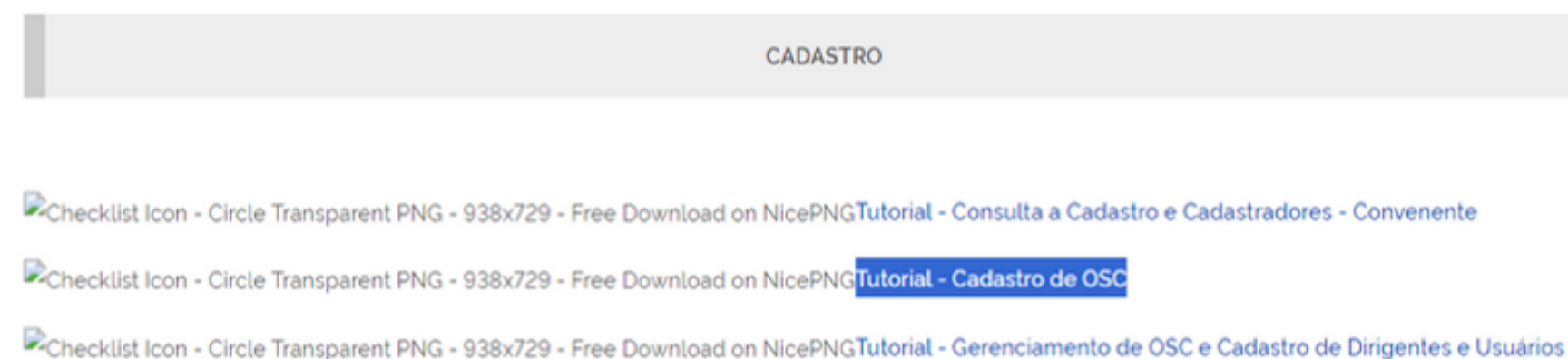

**ACESSO IMEDIATO AO TUTORIAL**

MINISTÉRIO DOS  
POVOS INDÍGENAS



# 03

## COMO PREENCHER A PROPOSTA?

### 3.1. O PREENCHIMENTO DAS INFORMAÇÕES É REALIZADO NA ABA “DADOS DA PROPOSTA” E, SUB-ABA, “DADOS”.



**DESTAQUE AS FUNÇÕES DA ORGANIZAÇÃO (CONVENIENTE), SUA RELAÇÃO COM O OBJETO DO E ALINHE COM AS COMPETÊNCIAS DO CONCEDENTE (MPI).** EX: USAR ESTATUTO, REGIMENTO INTERNO, E RELACIONAR COM AS ATRIBUIÇÕES DO ÓRGÃO.

**DESCREVA OS BENEFICIÁRIOS DIREITOS E INDIRETOS COM A REALIZAÇÃO DO OBJETO.** EX: QUEM SÃO? DE ONDE? GÊNERO? IDADE? COMO VIVEM? QUANTOS SÃO? O QUE FAZEM? ENTRE OUTROS.

**RELATE DE FORMA CLARA E, PREFERENCIALMENTE COM DADOS QUALITATIVOS E QUANTITATIVOS O QUE SE PRETENDE RESOLVER.** EX: ESCASSEZ DE ÁGUA.NA COMUNIDADE.

**INFORME O ALCANCE DOS OBJETIVOS ESPECÍFICOS A PARTIR DAS METAS ATINGIDAS E COMO A EXECUÇÃO DAS ETAPAS RESOLVERÃO OS PROBLEMAS IDENTIFICADOS.**

**COMUNIQUE COMO A PROPOSTA SE RELACIONA COM OS OBJETIVOS DO PROGRAMA.** EX.: DESCREVER O OBJETO, O PRINCIPAL RESULTADO, E COMO ISSO TEM A VER COM OS OBJETOS DO PROGRAMA.

**CITE OS EQUIPAMENTOS E COMO SERÁ A EXECUÇÃO DE CUSTEIOS OPERACIONAL EM GERAL.** EX; BENS MÓVEIS UTILIZADOS E/OU SERVIÇOS NECESSÁRIOS AO CUMPRIMENTO DO PROGRAMA..

**INDIQUE O PRODUTO DA PARCERIA E RESUMI-LO EM UMA FRASE, PREFERENCIALMENTE.** EX: FORNECIMENTO DE EQUIPAMENTOS DE APOIO A AGRICULTURA PARA POPULAÇÕES INDÍGENAS DO ESTADO DO PARÁ.

**INSIRA INFORMAÇÕES GERAIS OU O APROFUNDAMENTO DE INFORMAÇÕES CONTIDAS NO TÓPICO ACIMA, SE NECESSÁRIO.** EX: O PROGRAMA ALCANÇA PROJETOS DO MINISTÉRIO DA SAÚDE..



# 03

## COMO PREENCHER A PROPOSTA?

3.2. INSIRA AS INFORMAÇÕES DAS METAS E DAS ETAPAS NA ABA “PLANO DE TRABALHO” E, SUB-ABA, “CRONO FÍSICO”.



Sugestão de preenchimento



Número da Meta	Especificação	Valor (R\$)	Data de Início	Data de Término	Rend. Aplicação
1	AS METAS SÃO PROJEÇÕES QUANTITATIVAS DO CONJUNTO DE AÇÕES A SEREM EXECUTADAS E PERMITE MENSURAR O ALCANCE DOS OBJETIVOS E O CUMPRIMENTO DO OBJETO AO FINAL DO PROJETO.	50.000,00	14/03/2024	14/06/2024	<a href="#">Excluir</a> <a href="#">Alterar</a> <a href="#">Ver Etapas</a>
2	NÃO EXISTE NÚMERO MÍNIMO DE METAS. POR OUTRO LADO, QUANTO MENOS METAS, MAS BEM DEFINIDAS E ALCANÇÁVEIS, MELHOR PARA A ENREGA DE RESULTADOS. USA-SE VERBOS NO INFINITIVO. EX: REALIZAR, FAZER, CRIAR, EXECUTAR..	80.000,00	13/03/2023	10/06/2023	<a href="#">Excluir</a> <a href="#">Alterar</a> <a href="#">Ver Etapas</a>



LEMBRANDO QUE AS ETAPAS CORRESPONDEM ÀS AÇÕES NECESSÁRIAS AO CUMPRIMENTO DAS METAS. OU SEJA, DEVERÃO ESTAR PREVISTAS CONSIDERANDO RIGOROSAMENTE SEU TEMPO DE EXECUÇÃO. POIS, SOMENTE A PARTIR DA DEFINIÇÃO DE CADA CICLO DE ETAPAS E METAS, É QUE SERÁ POSSÍVEL ORGANIZAR O CRONOGRAMA DE EXECUÇÃO DO OBJETO.



Anote!

MINISTÉRIO DOS  
POVOS INDÍGENAS



# 03

## COMO PREENCHER A PROPOSTA?

### 3.3. INSIRA AS INFORMAÇÕES NA ABA “PLANO DE TRABALHO” E, SUB-ABA, “CRONO DESEMBOLSO”.

AS DATAS PREVISTAS PARA O DESEMBOLSO DOS RECURSOS DA PARCERIA, CONFORME O PLANEJAMENTO DA EXECUÇÃO FÍSICA, DEVEM OBSERVAR AS NECESSIDADES ORÇAMENTÁRIAS PARA O CUMPRIMENTO DAS METAS.

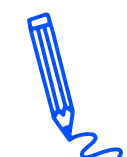

Anote!

Número da Parcela	Tipo I	Mês	Ano	Valor (R\$)			
1	CONCEDENTE	MARÇO	2024	50.000,00	Metas Associadas	Alterar	Excluir
2	CONVENENTE	FEVEREIRO	2024	80.000,00	Metas Associadas	Alterar	Excluir

### INSIRA O DETALHAMENTO DE TODAS AS DESPESAS NA ABA “PLANO DE TRABALHO” E, SUB-ABA, “PLANO DE APLICAÇÃO DETALHADO”.

Tipo Despesa	Descrição	Cód. Natureza Despesa	Natureza Aquisição	Un.	Qtde	Valor Unitário	Valor Total	Status		
SERVIÇO	1.1. SEMENTES	44903562	RECURSOS DO CONVÊNIO		200	0,75	150,00	-	Alterar	Excluir
BEM	1.2. TRATOR	44903562	RECURSOS DO CONVÊNIO		6	150.000,00	900.000,00	-	Alterar	Excluir



Sugestão de Preenchimento

ANTES DE DESCRER O ITEM, INSIRA NA “DESCRIÇÃO” O NÚMERO DA META E A ETAPA CORRESPONDENTES.

MINISTÉRIO DOS  
POVOS INDÍGENAS



# 04

## COMO INSERIR OS ANEXOS?

### 4.1 CLIQUE NA ABA “PLANO DE TRABALHO” E, SUB-ABA, “ANEXOS”..

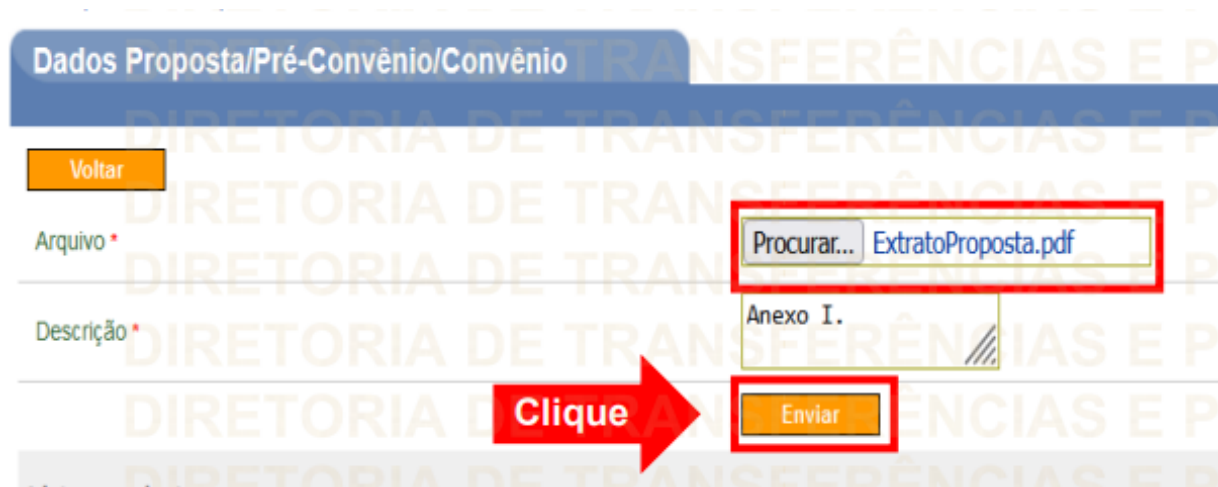

AO INSERIR O ARQUIVO, LEMBRE-SE DE ACRESCENTAR UMA DESCRIÇÃO EXATA DO QUE SE TRATA. EX.: “ANEXO 5 - COMPROVANTE DE ENDEREÇO”

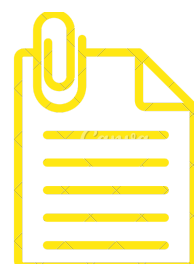

Sugestão de Preenchimento

**ANTES DE ANEXAR O DOCUMENTO, CONFIRME SE ELE ESTÁ LEGÍVEL E NA ÍNTEGRA. CASO CONTRÁRIO, A ADMINISTRAÇÃO CONCEDENTE PODERÁ EXIGIR NOVAMENTE OU ATÉ OCORRER A REJEIÇÃO DA PROPOSTA.**

MINISTÉRIO DOS  
POVOS INDÍGENAS



JAMAIS CLIQUE NA ABA DE ‘VOLTAR’ DO NAVEGADOR. MAS SIM, SOMENTE NO “VOLTAR” GRIFADO NA COR AMARELA DO SITE!

CERTIFIQUE-SE DE QUE TODOS OS DOCUMENTOS ESTÃO REALMENTE ANEXADOS.



← ACESSO AOS NOSSOS MODELOS



← ACESSO IMEDIATO AO TUTORIAL

05

## HÁ ANÁLISE E AJUSTE DA PROPOSTA?

**SIM, APÓS ENVIAR A PROPOSTA, A ADMINISTRAÇÃO (CONCEDENTE) IRÁ ANALISAR TODA INFORMAÇÃO, DADO E DOCUMENTAÇÃO NELA CONTIDA.**

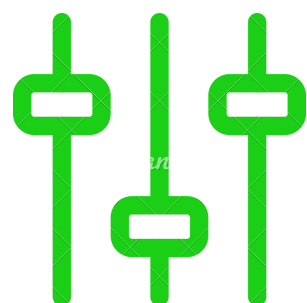

AGUARDE UM RETORNO DA ADMINISTRAÇÃO PÚBLICA PARA SABER SE SUA PROPOSTA FOI APROVADA OU SE NECESSITA DE ALGUM AJUSTE, ESCLARECIMENTO OU (RE)ENVIO DE DOCUMENTO.

CASO TENHA DÚVIDAS, ENTRE EM CONTATO:



(61) 2020-1945



ASPAR.MPI@POVOSINDIGENAS.GOV.BR

ASSESSORIA ESPECIAL DE ASSUNTOS PARLAMENTARES E FEDERATIVOS - AESPAR



**SE ALGUMA SOLICITAÇÃO DE AJUSTE NÃO FOR ATENDIDA PELA ORGANIZAÇÃO, PODERÁ OCORRER A REJEIÇÃO DA PROPOSTA E, CONSEQUENTEMENTE, A 'PERDA' DO RECURSO PÚBLICO DISPONIBILIZADO AOS INTERESSADOS.**

MINISTÉRIO DOS  
POVOS INDÍGENAS



06

# PERGUNTAS FREQUENTES E CAPACITAÇÕES



← ACESSO IMEDIATO AOS TUTORIAIS



← ACESSO IMEDIATO AOS NOSSOS  
MODELOS



← ACESSO IMEDIATO AO MANUAL DE  
ELABORAÇÃO DE TERMO DE FOMENTO



← PERGUNTAS FREQUENTES



← ACESSO IMEDIATO AO CATÁLOGO DE  
CURSOS DA ESCOLA NACIONAL DE  
ADMINISTRAÇÃO PÚBLICA (ENAP)

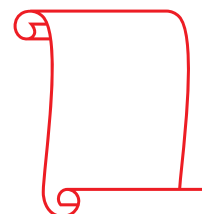

← ACESSO IMEDIATO À CARTILHA DE  
EMENDAS PARLAMENTARES DO  
MINISTÉRIO DOS POVOS INDÍGENAS



Fique Ligado



UTILIZE ESTES TRÊS PRIMEIROS LINKS PARA

COMEÇAR!

MINISTÉRIO DOS  
POVOS INDÍGENAS



BOA SORTE!