













DATA: 12/05/2024 VERSÃO: 17h

## SUMÁRIO EXECUTIVO

### 1. SITUAÇÃO OPERACIONAL

#### Legenda

	Operacional
	Com restrições
	Fechado

Aeroportos	Situação Operacional	Observação
Porto Alegre		<b>Fechado por tempo indeterminado.</b> Cota do aeroporto 1,70m - NOTAM publicado estendendo a indisponibilidade de POA até 31/05/2024 (para fins de controle) - 1 gerador instalado. - Heliponto instituído de maneira emergencial no Edifício Garagem – 8º andar, para ações de resgate
Santa Rosa		Operacional VFR, mas possíveis restrições de abastecimento (750 litros disponíveis)
Santo Ângelo		Operacional, mas possíveis restrições de abastecimento. Operando em condições visuais. Não tem PAA. Reforço de equipe Infraero (2 pessoas)
Passo Fundo		Operacional – abastecimento ok. Operando em condições visuais. Estoque de combustível. Os 2 tanques de 50 mil de JET e 1 de AVGAS cheios (dados de 8/05-17h)
Caxias do Sul		Operacional. 70 mil litros + 45 mil sobre rodas. (5 dias de suprimento disponível na média de consumo atual). Reforço de equipe Infraero em 9/05 (14 pessoas)
Canela		Operacional, mas possíveis restrições de abastecimento
Pelotas		Operacional – 32 mil litros de estoque de QAV + 90 mil sobre rodas (12 dias de suprimento disponível na média de consumo atual). Sem restrição de operações. Ressuprimento previsto: Com escolta a partir de Canoas 8 hrs.
Bagé		Operacional, mas possíveis restrições de abastecimento
Alegrete		Operacional, mas possíveis restrições de abastecimento
Uruguaiana		Operacional – abastecimento ok. Estoque Atual: 25 mil litros Aeroporto está sem voo / baixa procura

Santa Maria	✓	Operacional. Estoque atual : 260 mil litros (17 dias de suprimento disponível na média de consumo atual). Ressuprimento previsto: 100 mil litros em 15/05 e 50 mil litros em 16/05.
Santa Cruz do Sul	⚠	Operacional, mas possíveis restrições de abastecimento
Canoas (Base Aérea)	✓	Está sendo utilizada para ajuda humanitária. Estoque Atual: 370 mil litros (4 dias de suprimento disponível na média de consumo atual). Ressuprimento : 2 hrs / Sem restrição
<b>Portos</b>		
Porto Alegre	✗	Paralisado. Cota do rio atingiu mais de 5,28m. Cota do porto 3m.
Rio Grande	✓	Operação voltou após as fortes chuvas
Pelotas	✗	Paralisado (embarque de toras)
<b>Hidrovias</b>		
Guaíba	✗	Terminal de celulose operacional, navegação precária
Gravataí, Sinos e Caí	✗	Inoperantes
Jacui	✗	Inoperante
<b>Eclusas</b>		
Amarópolis	✗	Inoperante. Sob monitoramento
Anel de Dom Marco	✗	Inoperante. Sob monitoramento
Bom Retiro do Sul	✗	Inoperante. Sob monitoramento
Fandango	✗	Inoperante. Sob monitoramento

## 2. TRANSPORTE DE DOAÇÕES, EQUIPAMENTOS E PESSOAS

### AÉREO

#### OPERAÇÃO 11/05/2024

Aeroporto de origem	Aeroporto destino	Horário de pouso	Cia Aérea	Aeronave	Payload (T)
Viracopos	Canoas	12:00	Azul	E1	50 Pax/Carga (3,3T)
Viracopos	Santa Maria	16:15	Azul	ATR	5,00
Brasília	Canoas	14:00	Latam	A320	3 Pax/carga (6t)
Joinville	Canoas	17:00	Voepass	ATR	5,00

Joinville	Canoas	23:00	Voepass	ATR	5,00
-----------	--------	-------	---------	-----	------

EMPRESA	PESO CARGA TRANSPORTADA (ton) *
AZUL	23
LATAM	7,7
GOL	20
VOEPASS	-
<b>TOTAL</b>	

- A partir de 09/05/2024

## MARÍTIMO

- Três empresas de navegação (Mercosul Line, Aliança e Log in) se colocaram à disposição para auxiliar no transporte de doações, equipamentos e pessoas. Ações sendo coordenadas pela ABAC junto à FAB para estufagem de contêineres nas bases aéreas e transporte marítimo pelo porto de Santos, Pecém, Suape, Salvador e Manaus até o porto de Rio Grande.
- **OPERAÇÃO 11 e 12/05/2024**
  - Em 10/05 foram realizadas reuniões com MPOR, FAB, MRSK/Aliança, RUMO, BRADO Logística para definição dos fluxos logísticos.
  - **O foco desses fluxos é** liberar as Bases Aéreas, TECA e Aeroportos que receberam doações.
  - **1º Fluxo:** Base Aérea de Brasília >> Porto Seco de Anápolis (Ferrovia Norte-Sul) >> TECON Santos-Brasil >> MRSK/Aliança >> TECON Rio Grande. **Objetivo: 1.500 toneladas (já retiradas 100 t em 11.05)**
  - **2º Fluxo:** Base Aérea de Anápolis >> Porto Seco de Anápolis (Ferrovia Norte-Sul) >> TECON Santos-Brasil >> MRSK/Aliança >> TECON Rio Grande. **Objetivo: 40 toneladas**
  - **3º Fluxo:** Base Aérea de Fortaleza >> Terminal de Contêineres do Pecém >> MRSK/Aliança >> TECON Rio Grande. **Objetivo: 10 toneladas**
  - **4º Fluxo:** Base Aérea do Recife >> TECON SUAPE >> MRSK/Aliança >> TECON Rio Grande. **Objetivo: 200 toneladas**
  - **5º Fluxo:** Base Aérea de Salvador >> TECON SALVADOR >> MRSK/Aliança >> TECON Rio Grande. **Objetivo: 40 toneladas**
  - Não foi definido ainda esse tipo de fluxo para MANAUS e IMBITUBA.
  - No **1º Fluxo**, foram embarcados por trem BRADO LOGÍSTICA (FNS RUMO) 6 contêineres 40 pés cheios (~ 100 toneladas) com destino a Santos. Ao longo desta semana que inicia, será dada continuidade a esse fluxo para desobstruir a Base Aérea de Brasília.
  - Próximos passos: continuar a transportar as doações para os terminais

portuários e aguardar as escalas dos navios para os próximos dias.

### 3. DOAÇÕES EFETUADAS PELAS EMPRESAS DO SETOR EM AÇÕES DO MPOR

#### CONSOLIDADO GERAL POR DIA

EMPRESA	PESO DAS DOAÇÕES (ton)	VALOR ESTIMADO (R\$)
MSC		R\$ 352.170,00
INSV		R\$ 52.910,00
Portos Rio: NITSHORE, SINDÁRIO, TERMINAL DE TRIGO RJ, ICTSI, MRS, MULTI TERMINAIS, OGMO, GÁVEA, PIÉR MAUÁ, PENNANT e ICONIC	120	R\$ 550.000,00
MAERSK		R\$ 64.175,00
Bunge		R\$ 148.161,00
Praticagem do Brasil: água	11,6	
Porto de Imbituba: mantimentos	0,65	
ABTP: · uma carreta de água (ICTSI RIO); · 240 cobertores; · 500 cestas básicas; · 200 peças de roupas; · fraldas - 1440 fraldas infantis; · fraldas - 400 fraldas geriátricas; · 200 pacotes de leite em pó.	11,5	
ATP		R\$ 50.000,00
Terminal de Contêineres Paranaguá - TCP		R\$ 50.000,00
<b>TOTAL</b>	<b>143</b>	<b>1.267.416,00</b>

- **VOLUME TOTAL EM DOAÇÕES DECORRENTES DE AÇÕES DO MPOR TRANSPORTADAS ATÉ O MOMENTO: em torno de 170 toneladas.**
- **VALOR TOTAL EM DOAÇÕES DECORRENTES DE AÇÕES DO MPOR EFETUADAS ATÉ O MOMENTO: R\$ 1,2 MM.**

## RELATÓRIO COMPLETO

### Aeroportos

#### Aeroporto de Porto Alegre

- O aeroporto permanece fechado por tempo indeterminado, sem previsão de reabertura. Não é possível acessar o aeroporto Salgado Filho por via terrestre.
- 1 gerador instalado, mas com energia mínima.
- Novo NOTAM publicado estendendo a indisponibilidade de POA até 31/05/2024
- Sala de crise ficou sem energia, e a Andrea (CEO da Fraport) passou a informação de que conseguiram remover mais pessoas do aeroporto. A água continua subindo, e não há expectativa de melhoria do clima nos próximos 3 dias, o que impede acesso e limpeza da infraestrutura.
- 100% dos passageiros foram removidos
- A leitura climática sugere que a inversão da direção dos ventos inicie a redução do volume de águas no aeroporto.
- Base aérea de Canoas continua operacional para ações humanitárias.
- Terminal INT desativado.
- O Terminal de Cargas doméstico está inacessível.
- Combustíveis foram removidos para a base aérea de Canoas, por motivo de segurança. A base aérea está operacional.
- As posições remotas de estacionamento de aeronaves estão alagadas. A faixa preparada da pista está comprometida, inundada.
- Equipamentos de navegação aérea continuam inundados. Ainda não há previsão de retomada do serviço da torre de controle pelo Comando da Aeronáutica.

Fotos de 9/05

# AÇÕES DO MPOR

ENCHENTES NO RIO GRANDE DO SUL



Ministério de Portos e Aeroportos

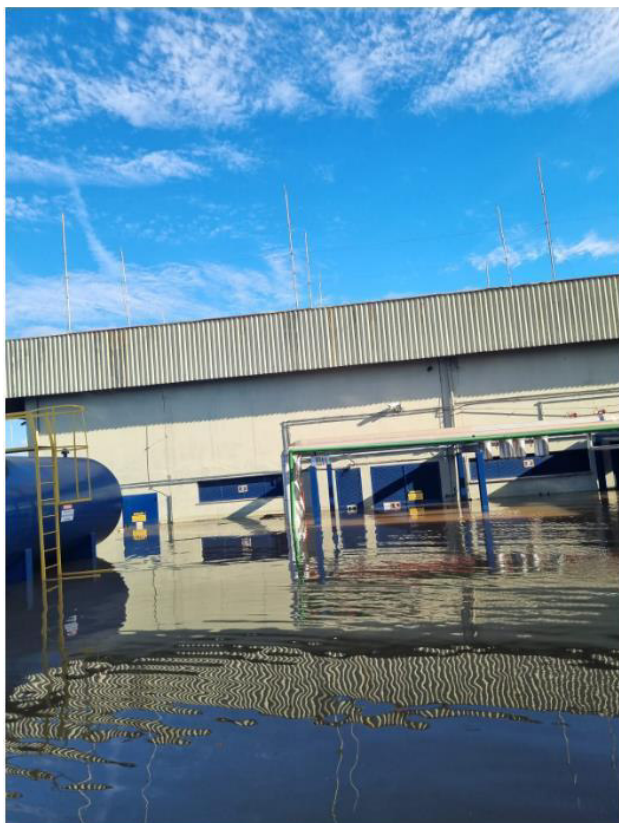

MINISTÉRIO DE  
PORTOS E  
AEROPORTOS







**Detalhamento de Malha RS 11/05 – voos semanais:**

Origem	Aeroporto Origem	EMP	Voos 12 a 18/05	Assentos 12 a 18/06	Voos 19 a 25/05	Assentos 19 a 25/06
SBBG	BAGÉ - RS	ACN	0	0	0	0
SBCX	CAXIAS DO SUL - RS	AZU	7	1218	7	1218
SBCX	CAXIAS DO SUL - RS	GLO	13	2322	13	2178
SBCX	CAXIAS DO SUL - RS	PTB	7	476	7	476
SBCX	CAXIAS DO SUL - RS	TAM	12	2124	12	2160
SBNM	SANTO ÂNGELO - RS	AZU	2	140	3	210
SBNM	SANTO ÂNGELO - RS	GLO	2	276	2	276
SBNM	SANTO ÂNGELO - RS	PTB	1	68	1	68
SBPA	PORTO ALEGRE - RS	ACN	0	0	0	0
SBPA	PORTO ALEGRE - RS	AZU	0	0	0	0
SBPA	PORTO ALEGRE - RS	GLO	0	0	0	0
SBPA	PORTO ALEGRE - RS	PTB	0	0	0	0
SBPA	PORTO ALEGRE - RS	TAM	0	0	0	0
SBPF	PASSO FUNDO - RS	AZU	7	1218	7	1218
SBPF	PASSO FUNDO - RS	GLO	6	1116	7	1254
SBPF	PASSO FUNDO - RS	TAM	7	1080	7	1116
SBPK	PELOTAS - RS	AZU	2	236	3	354
SBPK	PELOTAS - RS	GLO	3	414	2	276
SBPK	PELOTAS - RS	PTB	0	0	1	68
SBSM	SANTA MARIA - RS	AZU	2	140	2	140
SBSM	SANTA MARIA - RS	PTB	1	68	1	68
SBUG	URUGUAIANA - RS	AZU	1	70	2	140
SBUG	URUGUAIANA - RS	PTB	1	68	1	68
SSCN	CANELA - RS	ACN	0	0	0	0
SSLT	ALEGRETE - RS	ACN	0	0	0	0
SSSC	SANTA CRUZ DO SUL - RS	ACN	0	0	0	0
SSZR	SANTA ROSA - RS	ACN	0	0	0	0
<b>Total Geral</b>			<b>74</b>	<b>11.034</b>	<b>78</b>	<b>11.288</b>

EMPRESA	VOOS	ASSENTOS
AZUL	21	3.022
GOL	24	4.128
LATAM	19	3.204
VOEPASS	10	680

Obs: Informações da ANAC em 11/05 8h, partidas.



**Dia 06/05 - Reunião com a ANAC, SAC e Empresas Aéreas para tratar da malha essencial (11h30):**

- Como principais alternativas à POA, as empresas estão utilizando atualmente o aeroporto de Caxias do Sul, Jaguaruna (SC) e Florianópolis.
- A Base Aérea de Canoas está sendo estudada para receber voos comerciais (serão avaliadas questões físicas e de segurança pela ANAC e Comando da Aeronáutica)
- Apesar de operacionais, as empresas deixaram de voar para alguns aeroportos do interior, principalmente pela falta de combustível e ausência da conectividade com POA
- O QaV atualmente disponível nos aeroportos está dedicado às ações humanitárias. Voos comerciais estão operando abastecidos o suficiente para ir e voltar à origem.
- Empresas aéreas iniciaram hoje a discussão da estratégia para a malha aérea mínima (será necessária ainda uma análise de capacidade dos aeroportos e avaliação de não sobreposição)
- A LATAM implementará 2 voos diários em Florianópolis (14 freqs. semanais) e 1 voo diário para Jaguaruna (7 freqs. semanais), com início previsto para 10/05/24.
- A LATAM tem interesse de implementar 1 voo diário (+ 7 freqs. semanais) em Caxias do Sul (falta ainda a questão da análise da SIA quanto à medida cautelar). No entanto, existe a possibilidade de implementação imediata de 2 freqs. semanais, pois ainda respeitaria a limitação de operação em Caxias do Sul.
- A Gol colocará 1 voo diário (7 freqs. semanais) ligando Florianópolis com Congonhas e 5 freqs. semanais ligando Florianópolis à Galeão. Data de início dia 14/05.
  - A Gol procedeu com a troca de equipamento de 700 para 800, tendo as seguintes ampliações de assentos até final de maio/24, com início a partir do dia 11/05/24: +432 assentos semanais em Florianópolis e +96 assentos semanais em Passo Fundo.
  - Até o momento a AZUL realizará 140 voos extras, mais de 100 upgrades de aeronave e 3 voos dedicados de carga. Adicionalmente estão com operações diárias de Caravan para transporte de doações para Belém Novo.
  - A partir de 09/05/2024, o acompanhamento das implementações e alterações de malha aérea poderá se dar pelo SIROS para o Estado do RS até o dia 31/05/2024. O SIROS será atualizado pelas empresas aéreas diariamente ou a partir de qualquer mudança de malha.
  - NOTAM SBPK PELOTAS  
E3024/24 N 09/05/2024 23:39  
Q) SBCW/QFAXX/IV/NBO/A/000/999/3143S05220W005  
ACFT DA AVIACAO GERAL INCLUSIVE TAXI AEREO DEVERAO COOR SUAS OPS COM NO MNM 2 HR DE ANTECEDENCIA DO LDG PRETENDIDO POR E-MAIL: APOC.PET(A)GRUPOCCR.COM.BR E OU TEL (11) 94101-3905 INFORMANDO A MATRICULA DA ACFT E O TEMPO DE SOLO PRETENDIDO. PARA APRESENTACAO DE PLN A CONFIRMACAO DEVERA CONSTAR NO ITEM 18 (RMK/ SBPK CFM).  
ORIGEM: SDIA 9513FDD2  
09/05/24 23:39 a 08/07/24 23:59 UTC
  - NOTAM SBSM SANTA MARIA

E3008/24 R E2986/24 09/05/2024 20:39  
Q) SBCW/QFULT/IV/NBO/A/000/999/2943S05342W005  
SER COMBUSTIVEL LTD PARA ABASTECIMENTO ACFT CIVIS PPR MNM DE 24H JET FLY  
PELOS TEL: (55) 3220-3638 / (55) 99674-1447 OU AERoclUBE DE SANTA MARIA (55)  
3220-3630

ORIGEM: SDIA D6EAE19D  
09/05/24 20:39 a 06/08/24 23:59 UTC

- NOTAM URUGUAIANA SBUG  
E3057/24 R E3030/24 10/05/2024 11:18  
Q) SBCW/QFAXX/IV/NBO/A/000/999/2947
- Florianópolis - SBFL: Aberto, está com 2 NOTAMs de obras com fechamento da Pista 03/21 das 03:30 as 08:15 (diariamente) e Pista 14/32 de segunda até sábado das 03:30h as 08:30h, com vigência até 31.05.24
- Joinville - SBJV: Aberto, está com NOTAM de fechamento diário, por obra das 03h até as 08:50 UTC
- Forquilha - SSIM: Aberto, está com NOTAM de fechamento diariamente, das 09h as 09:30h
- Correia Pinto - SNCP: Aberto, está com NOTAM de fechamento diário, por obra das 10h as 10:30h e das 20:30h as 21:00h
- Jaguaruna - SBJA: Aberto, capacidade restrita, necessita planejamento para operação
- Chapecó - SBCH: Aberto
- Navegantes - SBNF: Aberto
- Blumenau - SSBL: Aberto

## Portos

A Portos RS - Autoridade Portuária dos Portos do Rio Grande do Sul segue monitorando a situação de suas unidades e mantém **suspensas as operações no Porto de Porto Alegre**, em razão da manutenção do nível do Lago Guaíba acima da chamada cota de inundação.

No **Porto de Pelotas**, no sul do estado, o embarque de toras de madeira segue suspenso e as **atividades estão paralisadas no terminal**.

Já o **Porto do Rio Grande segue operando normalmente**. Os ventos de quadrante lés-sudeste atingiram os 48,3 km/h e a correnteza foi de vazante durante toda a tarde deste domingo (12), chegando a velocidade de 6,4 km/h em direção ao Oceano Atlântico.

Em função da correnteza e a fim de aprimorar a segurança das operações, a Praticagem da Barra vem fazendo uma avaliação para realizar as manobras de entrada e a saída de embarcações do canal de acesso ao Porto.

Sobre a travessia para São José do Norte, o serviço de transporte de veículos está funcionando normalmente, enquanto o transporte de passageiros continua paralisado.

As balsas trabalharam com a tabela horária de domingo, sendo que a última viagem do dia de São José do Norte para Rio Grande aconteceu às 17h. Já de Rio Grande para São José do Norte a última partida aconteceu às 18h.

## **AÇÕES DO SETOR PORTUÁRIO**

- ISENÇÃO/DESCONTO DE TARIFA PELAS AUTORIDADES PORTUÁRIAS - Tratamos com ANTAQ. Até segunda feira, 13/05/2024, teremos resolução da Antaq com os seguintes encaminhamentos:
  - i) conceder atracação prioritária/preferenciadas para os navios que estiverem carregando ou descarregando ajuda humanitária
  - ii) isenção de tarifa nas tabelas I, II e III para os navios que estiverem carregando ou descarregando ajuda humanitária
- ISENÇÃO TARIFA PRATICAGEM - Solicitamos apoio a federação da praticagem para sensibilizar e pedir que a praticagem isente de custos os navios que estiverem escalando portos por conta de ajuda humanitária.

- ISENÇÃO DE CUSTOS COM NAVEGAÇÃO DE APOIO (REBOCADORES) PARA NAVIOS COM AJUDA HUMANITÁRIA;
- Reporte diário a Secretária Executiva da situação dos Portos no Rio Grande do Sul;
- O Porto do Rio de Janeiro enviou pela marinha essa semana 120 T de doações;
- Reunião com os Portos públicos e delegados no qual foi orientado os Portos a informarem as doações que tem recebido, fazerem a triagem correta e informar os itens; foi orientado que quem está atuando com os estados continuem
- Reunião com a Defesa Civil do Rio Grande do Sul e marinha pela manhã em que foi informado os principais itens que devem ser priorizados para doação ao RS. Sugeriu acompanhar diariamente o site [sosenchentes.rs.gov.br](http://sosenchentes.rs.gov.br), o qual possui diversas orientações atualizadas para apoiar. Solicitou receber informações quando, como, quantidade e quais itens serão doados oportunamente. Marinha relatou que poderá sair navios para transportar as doações apenas do Rio de Janeiro
- Reunião com a Receita Federal para alinhar medidas para desburocratizar o transporte e escoamento das doações por navios. Foi informado que em 08/05/24 foi revista a normativa RFB 2192 para simplificar os procedimentos para recebimento de doações internacionais para calamidades públicas
- Em conversa com a ANTT, foi informado que foi editado normativo do CONFAZ em 07/05/24 que dispensa a emissão de documentos fiscais na operação e prestação de serviços de transporte para remessa de doações para calamidades públicas
- Reunião com empresas de navegação com participação da RFB e ANTT para alinhar medidas de logística para facilitar o escoamento de doações para RS: empresas de navegação informaram possibilidade de concentrar as doações em alguns portos de Suape, Salvador e Santos para poder despachar por meio de seus navios para os portos de Rio Grande ou Imbituba. Reforçaram a necessidade de realizar a triagem das doações em 4 grupos: água, roupas, alimentos não perecíveis e medicamentos. Solicitaram apoio para buscarmos empresas de transporte rodoviários para transportar cargas até os portos citados, quando couber. Solicitamos apoio do MT para fazer articulação com empresas de transporte de carga.
- Resolução CONAPORTOS assinada;
- Portos Rios enviou o PRES Nº 174/24-Portos RS indicando a necessidade do Porto para a solicitações de créditos extraordinários no valor de R\$ 150 MM. O OFÍCIO Nº 33/2024/SNP-MPOR da SNP com a solicitação de extraordinários.
- Portos públicos mobilizados como ponto de arrecadação de doações e mantimentos, até o momento:
- Porto do Rio de Janeiro; Porto de Santos e BTP; Porto de São Francisco do Sul; Porto de Imbituba; Porto de Itajaí; Porto do Itaquí; Porto de Natal; Porto de Fortaleza; Porto de Porto Velho; Porto de Vitória; SUAPE.
- Na sexta (10/5), o Navio-Patrolha Oceânico Amazonas chegou ao porto da cidade de Rio

Grande. Já a Fragata Defensora no sábado (11), chegou por volta das 15h. Eles levaram, a bordo, efetivos militares e doações que serão encaminhados para as regiões mais afetadas pelas enchentes, assim como embarcações para retirada de moradores de zonas alagadas.





# AÇÕES DO MPOR

ENCHENTES NO RIO GRANDE DO SUL

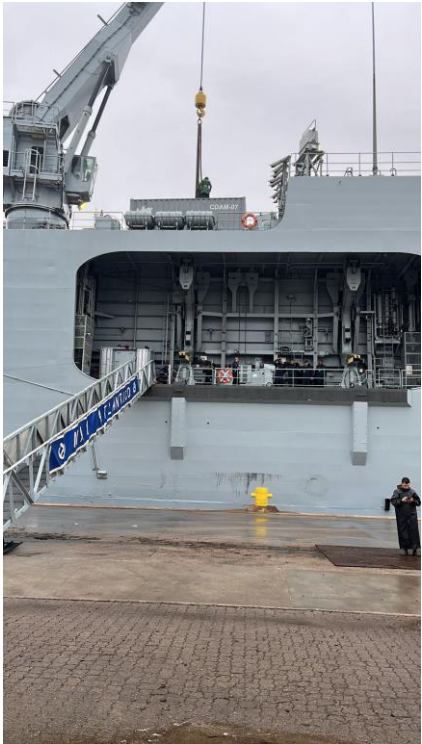

**REGISTRO FOTOGRÁFICO DOS DANOS**

Situação Porto de Porto Alegre



# AÇÕES DO MPOR

ENCHENTES NO RIO GRANDE DO SUL

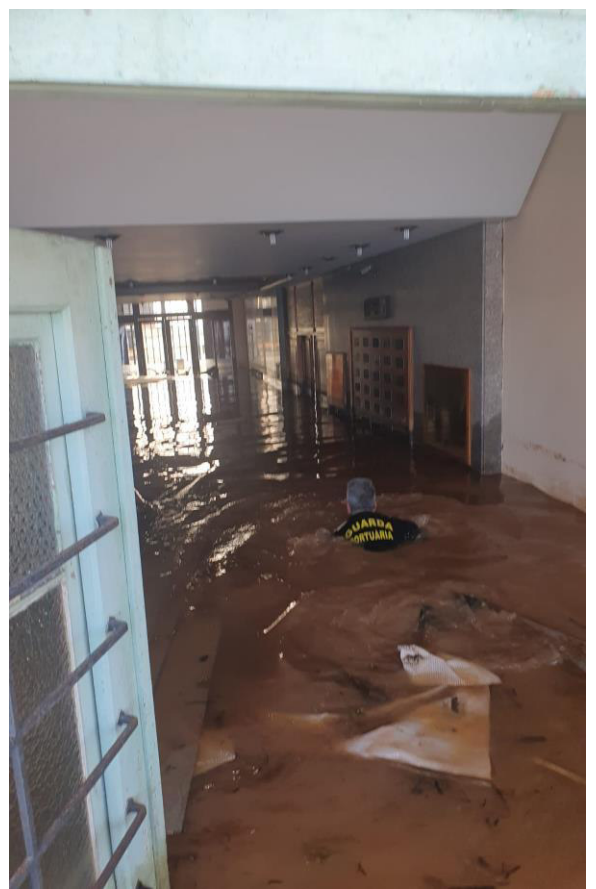
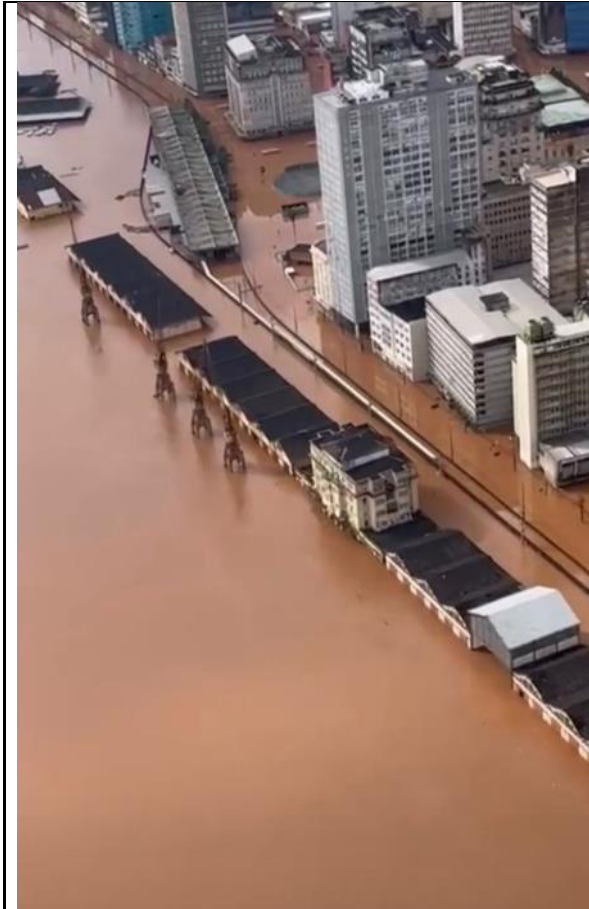



## Hidrovias

- Terminais fluviais de granel do interior, da região metropolitana, Rio Jacui e Polo Petroquímico parados
- Terminal de celulose em Guaíba e Rio Grande operacionais
- Navegação quase totalmente interrompida, devido à falta dos terminais.
- Impactos materiais nas vias navegáveis geralmente são identificados após o rio baixar o nível.

## Lagoa Mirim

- Trecho não navegável e no momento está sem monitoramento ou contrato de avaliação.
- Difícil avaliar o impacto das enchentes.

## Rio Taquari

- Bom Retiro, no Taquari, já está baixando.
- As do Rio Jacuí é que ainda estão bem afetadas e submersas.
- Está em andamento a verificação do impacto na sinalização, mas os trabalhos estão prejudicados em função dos níveis elevados das enchentes.
- Enchentes afetam a navegação, causando paralisações devido aos riscos apresentados até o momento, como material à deriva.
- A sinalização deverá ser feita devido as enchentes.

## Eclusas



- Níveis das eclusas estão sendo monitorados pela equipe técnica.
- As retroáreas estão inundadas e são justamente onde o pessoal da operação e manutenção fica. Todos estão afastados por questões de segurança pessoal, mas irão voltar conforme as condições melhorarem.

- Cabe informar que as 4 barragens estão inoperantes e sob monitoramento permanente
- Necessidade de aguardar baixar os níveis para verificar possíveis danos

## Perspectivas Futuras

- Avaliação dos danos na sinalização só será possível após os níveis das enchentes baixarem.
- É necessário aguardar a volta dos níveis para qualquer avaliação mais precisa.
- Com as fortes chuvas as perspectiva não são favoráveis.





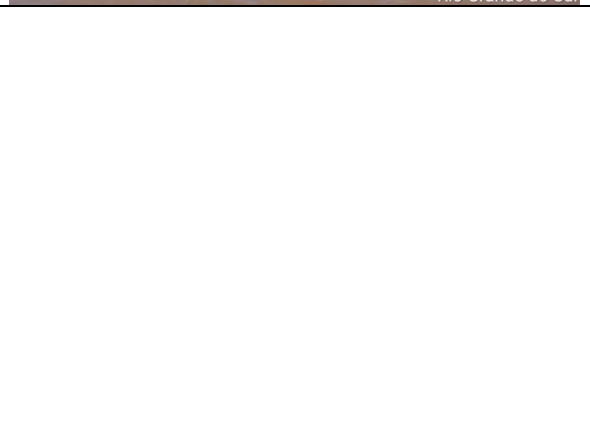

**Eclusa Bom Retiro do Sul:**  
Eclusa não submersa, mas inoperante  
Retroaria não submersa, sendo feitos limpeza e levantamento dos prejuízos.

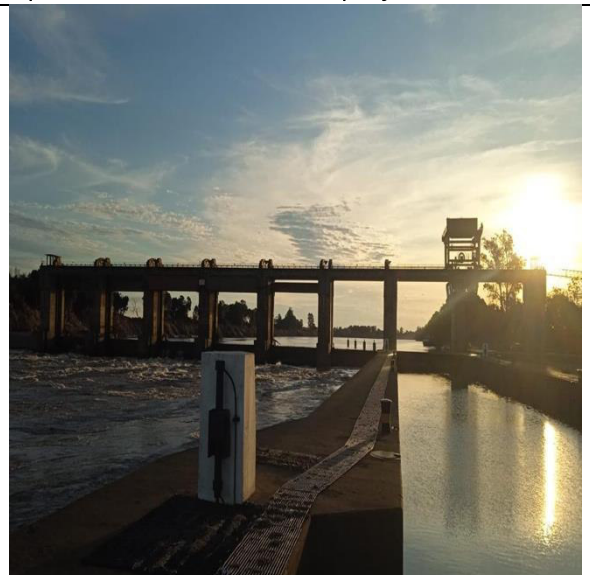



Dom Marcos está novamente inacessível, as chuvas voltaram fortes lá por perto.



## DETALHAMENTO DAS AÇÕES

	Ações realizadas
<b>AÇÕES OPERACIONAIS</b>	
Ação 1 – ANAC	Autorizados operadores aéreos privados, agrícolas e táxi-aéreo para transportar ajuda humanitária
Ação 2 – ANAC	FRAPORT autorizada a remanejar recursos de R\$ 16,9 milhões do Aeroporto de Fortaleza (FOR) para o Aeroporto de Porto Alegre (POA).
Ação 3 – ANAC	Isenção de tarifas aeroportuárias em voos de ajuda humanitária ao RS <ul style="list-style-type: none"><li>Os operadores aéreos voluntários que transportam suprimentos, doações, resgatistas e qualquer forma de auxílio ao Rio Grande do Sul devem procurar as concessionárias dos aeroportos para obter a isenção das tarifas aeroportuárias desses voos. De acordo com a Aeroportos do Brasil (ABR), a dispensa do pagamento será garantida pelas concessionárias pelo período de dez dias a partir do dia 5 de maio, ou seja, até 15 de maio de 2024. O prazo pode ser prorrogado se houver manutenção da emergência no estado.</li></ul>
Ação 4 – MPOR	Coordenação junto à ANAC para a criação de uma malha aérea mínima <ul style="list-style-type: none"><li>Empresas aéreas iniciaram no dia 06/05 a discussão da estratégia para a malha aérea mínima (será necessária ainda uma análise de capacidade dos aeroportos e avaliação de não sobreposição)</li><li>Até o momento as principais alternativas à POA, são os aeroportos de Caxias do Sul, Jaguaruna (SC) e Florianópolis</li></ul>
Ação 5 – ANTAQ	Antaq flexibiliza por 60 dias os esquemas operacionais das Empresas Brasileiras de Navegação (EBNs) que operam no Rio Grande do Sul
Ação 6 – Portos RS	<ul style="list-style-type: none"><li>A Portos RS estabeleceu em comum acordo com a Secretaria Nacional de Portos e a ANTAQ desconto tarifário de forma objetiva e isonômica na tabela tarifária dos Portos Organizados do Rio Grande, Porto Alegre e Pelotas.</li></ul>



Ação 7 – ANAC	Autorização do protótipo do KC390 a ser empregado para transportar carga em apoio a situação do Rio Grande do Sul. A Embraer prevê cinco voos entre São José dos Campos e Canoas, a se iniciar no sábado dia 11. O KC390 é uma aeronave cargueira de uso civil e militar, desenvolvida, produzida e certificada no Brasil. Tem capacidade de carga na ordem de 20 toneladas.
<b>TRANSPORTE DE DOAÇÕES, EQUIPAMENTOS E PESSOAS</b>	
Ação 8 – Azul, Gol, Latam, Voepass	Três companhias aéreas (Azul, Latam e Gol) se colocaram à disposição para auxiliar no transporte de doações, equipamentos e pessoas. Força Aérea informou que os armazéns de Base Aérea de Canoas estão cheios de doações e não conseguem escoar em função dos bloqueios <b>Volume total transportado pelas cias aéreas: xxx ton</b>
Ação 9 – Aliança, Log in e Mercosul Line	Três empresas de navegação (Mercosul Line, Aliança e Log in) se colocaram à disposição para auxiliar no transporte de doações, equipamentos e pessoas. Ações sendo coordenadas pela ABAC junto à FAB para estufagem de contêineres nas bases aéreas e transporte marítimo pelo porto de Santos, Suape, Salvador e Manaus até o porto de Rio Grande.
Ação 10 – Marinha do Brasil	<ul style="list-style-type: none"><li>• Realização de travessia de um caminhão com oxigênio (40ton o conjunto) de Guaíba para cais Mauá</li><li>• Verificando a possibilidade de utilizar embarcações de baixo calado para transporte de donativos que estão sendo embarcados em navio da MB. Os nossos possuem restrição de calado para navegar nas águas interiores ao norte de POA. Navio tem previsão de chegar nas imediações de POA amanhã à tarde (06/05/24)</li></ul>
<b>DOAÇÕES EFETUADAS PELAS EMPRESAS DO SETOR</b>	
Ação 11 – Maersk	<ul style="list-style-type: none"><li>• Doação total de 200 colchões de solteiro D20 78x1,88; 55 jogos de cama jogos de e 200 toalhas. R\$ 64.175,00 (entrega em 6 dias)</li></ul>
Ação 12 – Bunge	<ul style="list-style-type: none"><li>• Doação total de R\$ 148.161,00 - 200 toalhas banho feminino; 800 toalhas banho Berli; 1000 jogos de lençol; 950 mantas de casal; Bombona Água 5 L fardo c 4; 100 Travesseiros; 100 edredons queen; 80 colchões solteiro D20; 40 colchão D33 e 50 colchão D33.</li></ul>

Ação 13 – MSC	<ul style="list-style-type: none"><li>• Doação de 5 respiradores para o Grupo Hospitalar Conceição (GHC), hospitais públicos federais, vinculados ao Ministério da Saúde, com atendimento 100% SUS. Valor total R\$ 352.170,00</li></ul>
Ação 14 – INSV	<ul style="list-style-type: none"><li>• Doação de 110 colchões de casal novos. Valor total: R\$ 52.910,00</li></ul>
Ação 15 – SNP	<ul style="list-style-type: none"><li>• Centro de arrecadação de doações do MPOR</li></ul>
Ação 16 – Porto de Santos	<ul style="list-style-type: none"><li>• HUB de doações e logística – ações considerando a reunião de hoje com MPOR e representantes da comunidade portuária e tendo em vista que a previsão climática pode acentuar ainda mais a crise no RS, seguindo diretrizes do Governo Federal, segue para conhecimento as diretrizes adotadas.</li><li>• Em linhas gerais iremos atuar da seguinte forma:</li><li>• (I) Instaurar um Comitê de Crise interno da Autoridade Portuária de Santos, com a nomeação dos membros e pauta de atuação nesse período de emergência;</li><li>• (II) Irems atuar em 4 frentes:</li><li>• 1) Pessoa física: para doações de produtos em pequena quantidade – basta comparecer na sede da Autoridade Portuária de Santos, onde poderão fazer a doação no sistema “drive thru” (sem sair do carro).</li><li>• Endereço: Av. Conselheiro Rodrigues Alves, s/nº. Macuco, Santos/SP.</li><li>• 2) Empregados dos terminais e operadores: para doações iremos ter um veículo que circulará em rota a ser definida para coletar produtos direto dos terminais e operadores parceiros.</li><li>• 3) Pessoa Jurídica: para doações: iremos ter um esquema por agendamento (ainda a ser definido) mas a ideia é termos condições de atender a todos, então precisaremos de espaço e cronograma definidos</li><li>• 4) PIX Nesse caso apenas divulgaremos as informações oficiais, disponibilizadas no site do governo do RS</li><li>• 5) Criar grupo no WhatsApp para alinhamento das informações composto por empregados da APS, membros do MPOR, representantes de sindicatos associações e empresários portuários</li></ul>
Ação 17 – ATP	<ul style="list-style-type: none"><li>• Doação de 300 cestas básicas, 240 Kits de higiene, 20 colchões de solteiro, 22 colchoes casal e 44 travesseiros, entregues na Base Aérea de Brasília.</li></ul>
Ação 18 – TCP	<ul style="list-style-type: none"><li>• Doação de R\$ 50.000,00 em doativos.</li></ul>



# AÇÕES DO MPOR

ENCHENTES NO RIO GRANDE DO SUL



Ação 19 – Porto de Imbituba	<ul style="list-style-type: none"><li>• Ponto de coleta das doações no Porto de Imbituba.</li><li>• A Prefeitura de Imbituba realizará a entrega.</li><li>• Ponto de coleta das doações no Porto de São Francisco do Sul.</li></ul>
Ação 20 – Porto de São Francisco do Sul	
Ação 21 – Porto de São Sebastião	<ul style="list-style-type: none"><li>• Usando em seu portal o material produzido pelo Governo do Estado de São Paulo e as redes sociais para pedir apoio.</li></ul>
Ação 22 – Porto de Natal	<ul style="list-style-type: none"><li>• Usando em seu portal o material produzido pelo Governo do Estado de São Paulo e as redes sociais para pedir apoio.</li></ul>
Ação 23 – Porto de Santana/AP	<ul style="list-style-type: none"><li>• Usando em seu portal o material produzido pelo Governo do Estado de São Paulo e as redes sociais para pedir apoio.</li></ul>
Ação 24 – ABTP	<ul style="list-style-type: none"><li>• Usando de suas redes sociais para divulgar ação de arrecadação junto ao MPOR.</li></ul>
Ação 25 – Portos Rio	<ul style="list-style-type: none"><li>• 120T das quais 60t partem para o RS no NPO Amazonas hoje e o remanescente mais o que chegar hoje partem no NAM Atlântico;</li><li>• 10 guardas portuários voluntários deverão viajar para o RS assim que soubermos quais as rotas aéreas disponíveis. Caso contrário, embarcarão na força tarefa da Marinha</li><li>• Arrecadação no porto para entrega à loja Leroy Merlin que encaminhará à RS.</li></ul>
Ação 26 – Porto de Natal	
Ação 27 – Porto de Belém	<p>Comunidade portuária da CDP falaram com todos e os resultados que temos são os seguintes:</p> <ul style="list-style-type: none"><li>• ✓ Sindopar;</li><li>• Estamos organizando para cooperar com doações em espécie, assim que fizerem a doação irão me informar para postar no grupo</li></ul>



	<ul style="list-style-type: none"><li>• ✓ Sindarpa:</li><li>• Estão avançando na coordenação junto do SINDANAVE-RS os recursos das doações feitas através dos demais Sindicatos das Agências Marítimas. Já fizeram, mas ainda não me disseram quanto.</li><li>• ✓ Sindarpa:</li><li>• A Bertolini mandou uma carreta com mantimentos ontem saindo de Belém, com material de limpeza, materiais de higiene, leite líquido, biscoitos, enlatados, curativos, gases, algodão e etc. Hoje sai mais uma de Manaus.</li><li>• A Bertolini esta com vários pontos de coletas localizado em todas as suas filiais.</li><li>• O Sindarpa e tb o Sindcarpa estão com um ação conjunto e vão ajudar.</li><li>• ✓ Município de Barcarena:</li><li>• Falei com o Secretário de Portos Sr Paulo Cesar e ele me informou que esta alinhando com o Prefeito Renato Ogawa a possibilidade de criar 2 ou 3 opções de postos de coleta para em seguida enviar ao RS.</li><li>• ✓ Praticagem da Barra:</li><li>• Estão acertando com o CONAPRA (nacional), que vai providenciar o padrão de cestas que realmente venham a atender a atual necessidade dos gaúchos.</li><li>• Quando enviarem irão me mandar fotos.</li><li>• ✓ Simineral:</li><li>• O Ibram está saneando quais serão as ações e ficou de me transmitir em seguida.</li></ul>
Ação 28 – Portos Rio Grande	<ul style="list-style-type: none"><li>• Hoje partiram mais 60Ton, totalizando 120T, no NAM Atlântico da Marinha do Brasil rumo ao Porto de Rio Grande:</li><li>• 90 mil litros em água potável;</li><li>• 25 t em alimentos não perecíveis; e</li><li>• 5 t em colchões, cobertores, roupas e calçados.</li></ul>

# AÇÕES DO MPOR

ENCHENTES NO RIO GRANDE DO SUL



Ministério de Portos e Aeroportos

	<ul style="list-style-type: none"><li>• As empresas NITSHORE, SINDÁRIO, TERMINAL DE TRIGO RJ, ICTSI, MRS, MULTI TERMINAIS, OGMO, GÁVEA, PIÉR MAUÁ, PENNANT e ICONIC ajudarão com R\$ 50.000,00 cada - Valor total R\$ 550 mil.</li></ul>
Ação 29 – Porto de Imbituba	<ul style="list-style-type: none"><li>• Foram arrecadados no Porto de Imbituba:<ul style="list-style-type: none"><li>• 548 litros de água (68 fardos de 500ml e 7 fardos de 5L)</li><li>• 1 fardo papel higiênico; 2 pastas de dente; 1 shampoo; 1 sabonete</li><li>• 5kg de arroz</li><li>• Aprox. 15 kg ração cachorro</li><li>• 9 cobertores</li><li>• 14 toalhas</li><li>• 55 roupas de cama</li><li>• 4 toalhas de mesa</li><li>• 1 travesseiro</li><li>• Aprox. 11 sacos de roupa infantil, 4 masculino adulto, 6 feminino adulto e 20 pares de calçado</li></ul></li></ul>
Ação 30 - ABTP	<ul style="list-style-type: none"><li>• A ABTP arrecadou as seguintes doações em Brasília:<ul style="list-style-type: none"><li>• uma carreta de água (ICTSI RIO) – 11,4 mil litros – R\$ 16,7 mil;</li><li>• 240 cobertores = R\$ 4,8 mil;</li><li>• 500 cestas básicas = R\$ 24 mil;</li><li>• 200 peças de roupas;</li><li>• 1440 fraldas infantis;</li><li>• 400 fraldas geriátricas;</li><li>• 200 pacotes de leite em pó = R\$ 3,4 mil.</li></ul></li></ul>
Ação 31 – Praticagem	<ul style="list-style-type: none"><li>• A Praticagem do Brasil doou 11,6 toneladas de água mineral entre suas primeiras ações em prol da população do Rio Grande do Sul. O material foi entregue na base aérea de Brasília.</li></ul>

# AÇÕES DO MPOR

ENCHENTES NO RIO GRANDE DO SUL

