























**DATA: 05/05/2024 VERSÃO: 17h**

## SUMÁRIO EXECUTIVO

### 1. SITUAÇÃO OPERACIONAL

#### Legenda

	<b>Operacional</b>
	<b>Com restrições</b>
	<b>Fechado</b>

<b>Aeroportos</b>	<b>Situação Operacional</b>	<b>Observação</b>
Porto Alegre		Paralisado, em princípio até sexta-feira (10/05) - Heliponto instituído de maneira emergencial no Edifício Garagem – 8º andar, para ações de resgate
Santo Rosa		Operacional, mas sem abastecimento de combustível.
Santo Ângelo		Operacional, mas sem abastecimento de combustível.
Passo Fundo		
Caxias do Sul		Operacional, mas sem abastecimento de combustível.
Canela		Operacional, mas sem abastecimento de combustível.
Pelotas		Operacional, mas sem abastecimento de combustível.
Bagé		Operacional, mas sem abastecimento de combustível.
Alegrete		Operacional, mas sem abastecimento de combustível.
Uruguaiana		Paralisado em razão de obras
Santa Maria		Operacional, mas sem abastecimento de combustível.
Santa Cruz do Sul		Operacional, mas sem abastecimento de combustível.
<b>Portos</b>		
Porto Alegre		Paralisado. Cota do rio atingiu mais de 5,28m. Cota do porto 3m.
Rio Grande		Principal porto marítimo do estado, as operações estão normais
Pelotas		Alguns tipos de cargas sem operação decorrente impossibilidade de as cargas chegarem ao porto. Cota do rio atingiu mais de 1,98m. Cota do porto 2,0m.
<b>Hidrovias</b>		
Guaíba		Terminal de celulose operacional, navegação precária
Gravataí, Sinos e Caí		Inoperantes
Jacui		Inoperante
<b>Eclusas</b>		
Amarópolis		Inoperante. Sob monitoramento
Anel de Dom		Inoperante. Sob monitoramento

Marco		
Bom Retiro do Sul	✘	Inoperante. Sob monitoramento
Fandango	✘	Inoperante. Sob monitoramento

## 2. TRANSPORTE DE DOAÇÕES, EQUIPAMENTOS E PESSOAS

- Três companhias aéreas (Azul, Latam e Gol) se colocaram à disposição para auxiliar no transporte de doações, equipamentos e pessoas.
- Duas empresas de navegação (Aliança e Log in) se colocaram à disposição para auxiliar no transporte de doações, equipamentos e pessoas. Próxima linha da empresa de navegação ALIANÇA:
  - 09/05 - Santos/SP
  - 10/05 - Itapoá - São Francisco do Sul/SC
  - 12/05 - chegada em Rio Grande/RS

## 3. DOAÇÕES EFETUADAS PELAS EMPRESAS DO SETOR

- As empresas Bunge, Cargill, Maersk e MSC realizarão doação de mantimentos - já estamos mobilizando as empresas para doações de colchões, roupas de cama e cobertores, conforme solicitado pela Defesa Civil.
- PortosRio - As empresas NITSHORE, SINDÁRIO, TERMINAL DE TRIGO RJ, ICTSI, MRS, MULTI TERMINAIS, OGMO, GÁVEA, PIÉR MAUÁ, PENNANT e ICONIC ajudarão com R\$ 50.000,00 cada - valor total R\$ 550 mil. Verificando a possibilidade de doação direto para a conta do Estado do RS.

## RELATÓRIO COMPLETO

### Aeroportos

#### Aeroporto de Porto Alegre

- O aeroporto permanece fechado por tempo indeterminado, sem previsão de reabertura
- Geradores estão sendo instalados, mas com energia mínima.
- Sala de crise ficou sem energia, e a Andreea (CEO da Fraport) passou a informação de que conseguiram remover mais pessoas do aeroporto. A água continua subindo, e não há expectativa de melhoria do clima nos próximos 3 dias, o que impede acesso e limpeza da infraestrutura.
- Hoje estão cerca de 70 colaboradores no aeroporto. 100% dos passageiros foram removidos. Vão reduzir ainda mais o efetivo no aeroporto, a depender das condições rodoviárias do acesso ao terminal.
- A leitura climática sugere que a inversão da direção dos ventos inicie a redução do volume de águas no aeroporto.
- Base aérea de Canoas continua operacional para ações humanitárias.
- Terminal INT desativado.
- O Terminal de Cargas doméstico está inacessível.
- Combustíveis foram removidos para a base aérea de Canoas, por motivo de segurança. A base aérea está operacional.
- As posições remotas de estacionamento de aeronaves estão alagadas. A faixa preparada da pista está comprometida, inundada.
- Equipamentos de navegação aérea continuam inundados. Ainda não há previsão de retomada do serviço da torre de controle pelo Comando da Aeronáutica.
- Quando o clima permitir o acesso das áreas e equipamentos do aeroporto, o CGNA e cias aéreas coordenarão a nova capacidade da terminal aérea POA para avaliar a retomada gradual das operações.

**05 MAI 2024**



5

Workshop torre de controle, 10 de abril de 2024

Fraport Brasil

### Detalhamento de Malha RS (05/04):

- Gol:  
Caxias do Sul  
Pelotas  
Passo Fundo  
Sto Angelo

Todos operando regularmente saindo de SP

- Latam  
Passo Fundo  
Caxias do Sul

Operando regularmente saindo de SP

- Voepass

Porto Alegre, Santa Maria, Santo Ângelo, Uruguaiana e Pelotas, todos suspensos até dia 10/5 inclusive, por serem voos regionais partindo de POA.

## Malha planejada pelas empresas (05/05 a 11/05)

Fonte SIRUS - ANAC

Sujeita a alterações

### Origem no RS, Diversos Destinos - exceto POA e Uruguaiana

Operador Aéreo	domingo, 5 de maio de 2024	segunda-feira, 6 de maio de 2024	terça-feira, 7 de maio de 2024	quarta-feira, 8 de maio de 2024	quinta-feira, 9 de maio de 2024	sexta-feira, 10 de maio de 2024	sábado, 11 de maio de 2024	Total
☐ AZUL LINHAS AÉREAS BRASILEIRAS S/A	2	2	2	2	2	2	2	14
☐ LAURO KURTZ - PASSO FUNDO - RS - BRASIL	1	1	1	1	1	1	1	7
☐ VIRACOPOS - CAMPINAS - SP - BRASIL	1	1	1	1	1	1	1	7
15:30:00		1	1	1	1	1	1	6
15:50:00		1						1
☐ REGIONAL HUGO CANTERGIANI - CAXIAS DO SUL - RS - BRASIL	1	1	1	1	1	1	1	7
☐ VIRACOPOS - CAMPINAS - SP - BRASIL	1	1	1	1	1	1	1	7
15:20:00	1	1	1	1	1	1	1	7
☐ GOL LINHAS AÉREAS S.A. (EX- VRG LINHAS AÉREAS S.A.)	1	2	3	1	2	2	2	13
☐ LAURO KURTZ - PASSO FUNDO - RS - BRASIL			1					1
☐ GUARULHOS - GOVERNADOR ANDRÉ FRANCO MONTORO - GUARULHOS - SP - BRASIL			1					1
11:30:00			1					1
☐ PELOTAS - PELOTAS - RS - BRASIL		1		1		1		3
☐ GUARULHOS - GOVERNADOR ANDRÉ FRANCO MONTORO - GUARULHOS - SP - BRASIL		1		1		1		3
19:10:00		1		1		1		3
☐ REGIONAL HUGO CANTERGIANI - CAXIAS DO SUL - RS - BRASIL	1	1	1		1	1	1	6
☐ CONGONHAS - SÃO PAULO - SP - BRASIL	1	1	1		1	1	1	6
13:00:00		1	1		1	1		4
13:30:00	1							1
15:10:00							1	1
☐ SANTO ÂNGELO - SANTO ÂNGELO - RS - BRASIL			1		1			2
☐ GUARULHOS - GOVERNADOR ANDRÉ FRANCO MONTORO - GUARULHOS - SP - BRASIL			1		1			2
19:20:00			1		1			2
☐ PASSAREDO TRANSPORTES AÉREOS S.A.	1	1	1	1	1	1	1	7
☐ REGIONAL HUGO CANTERGIANI - CAXIAS DO SUL - RS - BRASIL	1	1	1	1	1	1	1	7
☐ GUARULHOS - GOVERNADOR ANDRÉ FRANCO MONTORO - GUARULHOS - SP - BRASIL	1	1	1	1	1	1	1	7
16:25:00	1	1	1	1	1	1	1	7
☐ TAM LINHAS AÉREAS S.A.	2	2	1	2	2	2	2	12
☐ LAURO KURTZ - PASSO FUNDO - RS - BRASIL	1	1	1	1	1	1	1	7
☐ GUARULHOS - GOVERNADOR ANDRÉ FRANCO MONTORO - GUARULHOS - SP - BRASIL	1	1	1	1	1	1	1	7
16:05:00		1	1		1	1		4
16:50:00	1			1			1	3
☐ REGIONAL HUGO CANTERGIANI - CAXIAS DO SUL - RS - BRASIL	1	1		1	1	1		5
☐ CONGONHAS - SÃO PAULO - SP - BRASIL	1	1		1	1	1		5
11:10:00		1		1	1	1		4
11:15:00	1							1
<b>Empresa</b>	<b>6</b>	<b>7</b>	<b>7</b>	<b>6</b>	<b>7</b>	<b>7</b>	<b>6</b>	<b>46</b>

## Destino para o RS, Diversas Origens - exceto POA e Uruguaiana

Operador Aéreo	domingo, 5 de maio de 2024	segunda-feira, 6 de maio de 2024	terça-feira, 7 de maio de 2024	quarta-feira, 8 de maio de 2024	quinta-feira, 9 de maio de 2024	sexta-feira, 10 de maio de 2024	sábado, 11 de maio de 2024	Total
☐ AZUL LINHAS AÉREAS BRASILEIRAS S/A	2	2	2	2	2	2	2	14
☐ LAURO KURTZ - PASSO FUNDO - RS - BRASIL	1	1	1	1	1	1	1	7
☐ VIRACOPOS - CAMPINAS - SP - BRASIL	1	1	1	1	1	1	1	7
13:05:00			1	1	1	1	1	6
13:30:00		1						1
☐ REGIONAL HUGO CANTERGIANI - CAXIAS DO SUL - RS - BRASIL	1	1	1	1	1	1	1	7
☐ VIRACOPOS - CAMPINAS - SP - BRASIL	1	1	1	1	1	1	1	7
13:00:00	1	1	1	1	1	1	1	7
☐ GOL LINHAS AÉREAS S.A. (EX- VRG LINHAS AÉREAS S.A.)	1	2	3	1	2	2	2	13
☐ LAURO KURTZ - PASSO FUNDO - RS - BRASIL			1					2
☐ GUARULHOS - GOVERNADOR ANDRÉ FRANCO MONTORO - GUARULHOS - SP - BRASIL			1				1	2
08:55:00			1				1	2
☐ PELOTAS - PELOTAS - RS - BRASIL		1		1		1		3
☐ GUARULHOS - GOVERNADOR ANDRÉ FRANCO MONTORO - GUARULHOS - SP - BRASIL		1		1		1		3
16:15:00		1		1		1		3
☐ REGIONAL HUGO CANTERGIANI - CAXIAS DO SUL - RS - BRASIL	1	1	1		1	1	1	6
☐ CONGONHAS - SÃO PAULO - SP - BRASIL	1	1	1		1	1	1	6
10:40:00	1	1	1		1	1		5
13:00:00							1	1
☐ SANTO ÂNGELO - SANTO ÂNGELO - RS - BRASIL			1			1		2
☐ GUARULHOS - GOVERNADOR ANDRÉ FRANCO MONTORO - GUARULHOS - SP - BRASIL			1		1			2
16:45:00			1		1			2
☐ PASSAREDO TRANSPORTES AÉREOS S.A.	1	1	1	1	1	1	1	7
☐ REGIONAL HUGO CANTERGIANI - CAXIAS DO SUL - RS - BRASIL	1	1	1	1	1	1	1	7
☐ GUARULHOS - GOVERNADOR ANDRÉ FRANCO MONTORO - GUARULHOS - SP - BRASIL	1	1	1	1	1	1	1	7
☐ TAM LINHAS AÉREAS S.A.	2	2	1	2	2	2	1	12
☐ LAURO KURTZ - PASSO FUNDO - RS - BRASIL	1	1	1	1	1	1	1	7
☐ GUARULHOS - GOVERNADOR ANDRÉ FRANCO MONTORO - GUARULHOS - SP - BRASIL	1	1	1	1	1	1	1	7
13:45:00		1	1	1	1	1		5
14:30:00	1						1	2
☐ REGIONAL HUGO CANTERGIANI - CAXIAS DO SUL - RS - BRASIL	1	1		1	1	1		5
☐ CONGONHAS - SÃO PAULO - SP - BRASIL	1	1		1	1	1		5
08:40:00		1		1	1	1		4
08:45:00	1							1
<b>Total</b>	<b>6</b>	<b>7</b>	<b>7</b>	<b>6</b>	<b>7</b>	<b>7</b>	<b>6</b>	<b>46</b>



## Portos

### Porto de Porto Alegre

- Esta é a unidade até então mais afetada pelas enchentes e que se encontra com as operações suspensas até a normalidade da situação. Há um navio atracado no cais e outro fundeado em Rio Grande pela impossibilidade da navegação até a capital.
- A Portos RS prevê que até o final do mês de maio sejam programados outros quatro navios que terão suas operações adiadas devido o aumento do nível. Um levantamento prévio apontou que pelo menos 70 mil toneladas de cargas perdidas nos armazéns.
- Entre as estruturas comprometidas podem ser destacadas balanças, geradores e subestações, as quais possivelmente não terão recuperação. A hidrovia também já conta com equipamentos afetados pela enchente.
- Pela projeção, são 36 boias luminosas e outras 65 boias cegas que deverão ser substituídas ou reposicionadas. O valor total para a recuperação está estimado em R\$ 5.048.382,63.
- Hoje o nível estava em 5,30
- A situação da travessia e balsa entre RG e SJN, esse momento ainda em funcionamento

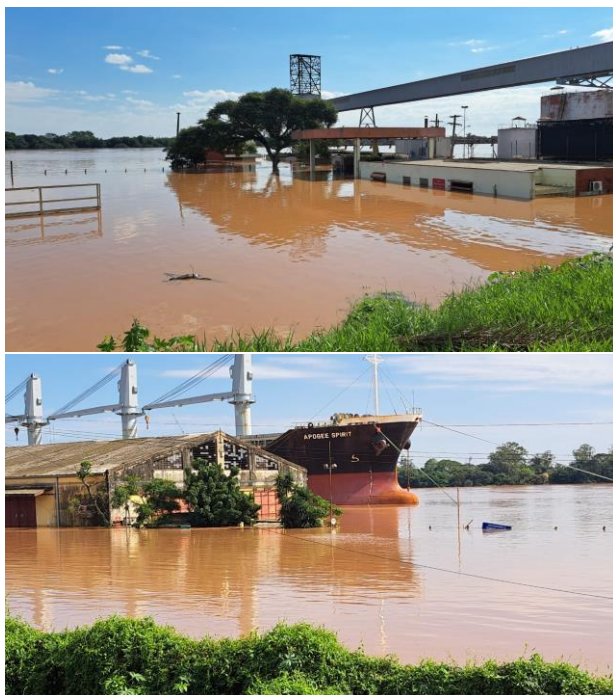



## Porto de Pelotas

- Nesta unidade, a principal operação é o embarque de toras de madeira para a fábrica da CMPC, em Guaíba, para a produção de celulose. Essas operações estão paralisadas, sendo realizado apenas o transporte do produto beneficiado da indústria até Rio Grande pela hidrovía.

## Porto de Rio Grande

- Principal porto marítimo do estado, as operações estão acontecendo normalmente.

Fotos do caminhão com oxigênio (40ton o conjunto) de Guaíba para cais Mauá pela Marinha Brasileira







## **Hidrovias**

- Terminais fluviais de granel do interior, da região metropolitana, Rio Jacui e Polo Petroquímico parados
- Terminal de celulose em Guaíba e Rio Grande operacionais
- Navegação quase totalmente interrompida, devido à falta dos terminais.
- Impactos materiais nas vias navegáveis geralmente são identificados após o rio baixar o nível.

## **Lagoa Mirim**

- Trecho não navegável e no momento está sem monitoramento ou contrato de avaliação.
- Difícil avaliar o impacto das enchentes.

## **Rio Taquari**

- Está em andamento a verificação do impacto na sinalização, mas os trabalhos estão prejudicados em função dos níveis elevados das enchentes.
- Enchentes afetam a navegação, causando paralisações devido aos riscos apresentados até o momento, como material à deriva.
- A sinalização deverá ser feita devido as enchentes.

## **Eclusas**



Amarópolis



Bom Retiro do Sul



Anel de Dom Marco



Fandango

- Níveis das eclusas estão sendo monitorados pela equipe técnica.
- As retroáreas estão inundadas e são justamente onde o pessoal da operação e manutenção fica. Todos estão afastados por questões de segurança pessoal, mas irão voltar conforme as condições melhorarem.
- Cabe informar que as 4 barragens estão inoperantes e sob monitoramento permanente
- Necessidade de aguardar baixar os níveis para verificar possíveis danos

### Perspectivas Futuras

- Avaliação dos danos na sinalização só será possível após os níveis das enchentes baixarem.
- É necessário aguardar a volta dos níveis para qualquer avaliação mais precisa.
- Com as fortes chuvas as perspectiva não são favoráveis.

Anel de Dom Marco  
(04/05/2024)

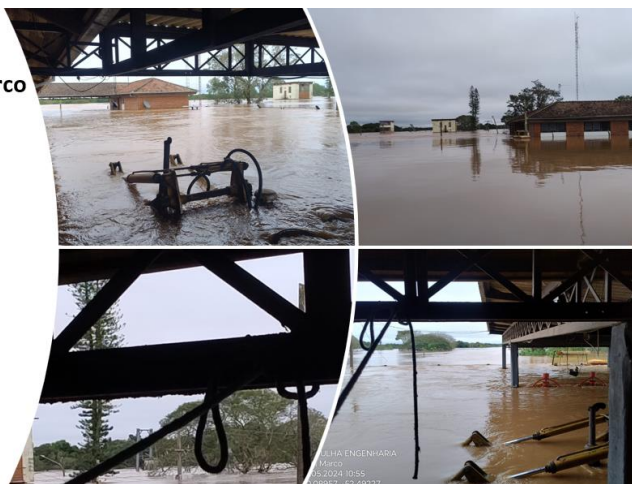

## ANEL DE DOM MARCO (04/05/2024)



## ECLUSA DE AMARÓPOLIS (04/05/2024)



## ECLUSA DE FANDANGO (04/05/2024)

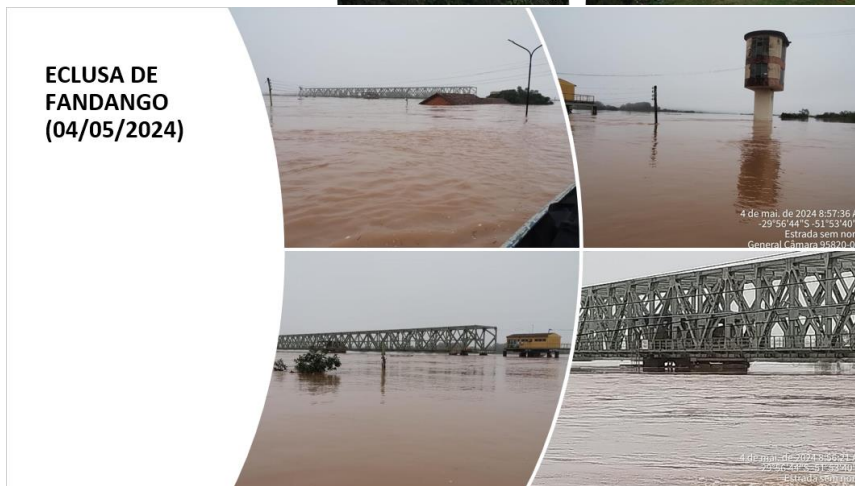

**AÇÕES**

	<b>Ações realizadas</b>
<b>AÇÕES OPERACIONAIS</b>	
Ação 1 - ANAC	Autorizados operadores aéreos privados, agrícolas e táxi-aéreo para transportar ajuda humanitária
Ação 2 - ANAC	FRAPORT autorizada a remanejar recursos de R\$ 16,9 milhões do Aeroporto de Fortaleza (FOR) para o Aeroporto de Porto Alegre (POA).
<b>TRANSPORTE DE DOAÇÕES, EQUIPAMENTOS E PESSOAS</b>	
Ação 3 - MPOR	Três companhias aéreas (Azul, Latam e Gol) se colocaram à disposição para auxiliar no transporte de doações, equipamentos e pessoas <ul style="list-style-type: none"><li>• Força Aérea informou que os armazéns de Base Aérea de Canoas estão cheios de doações e não conseguem escoar em função dos bloqueios.</li><li>• A partir de segunda-feira irão disponibilizar o contato (ponto focal) para as coordenações de apoio junto às empresas aéreas que desejem e tenham interesse de pousar na Base Aérea de Canoas transportando ajuda humanitária</li></ul>
Ação 4 - MPOR	Duas empresas de navegação (Aliança e Log in) se colocaram à disposição para auxiliar no transporte de doações, equipamentos e pessoas. Próxima linha da empresa de navegação ALIANÇA: 09/05 - Santos/SP 10/05 - Itapoá - São Francisco do Sul/SC 12/05 - Chegada em Rio Grande/RS
<b>DOAÇÕES EFETUADAS PELAS EMPRESAS DO SETOR</b>	
Ação 5 - MPOR	As empresas Bunge, Cargill, Maersk e MSC realizarão doação de mantimentos (aguardando orientações da CC de quais mantimentos e equipamentos são necessários)
Ação 6 - PortosRio	As empresas NITSHORE, SINDÁRIO, TERMINAL DE TRIGO RJ, ICTSI, MRS, MULTI TERMINAIS, OGMO, GÁVEA, PIÉR MAUÁ,

# AÇÕES DO MPOR

ENCHENTES NO RIO GRANDE DO SUL



	PENNANT e ICONIC ajudarão com R\$ 50.000,00 cada - valor total R\$ 550 mil.
Ação 7 – Marinha do Brasil Ação 7 – Marinha do Brasil	<ul style="list-style-type: none"><li>- Realizar a travessia de um caminhão com oxigênio (40ton o conjunto) de Guaíba para cais Mauá</li><li>- verificar a possibilidade de utilizar embarcações de baixo calado para transporte de donativos que estão sendo embarcados em navio da MB. Os nossos possuem restrição de calado para navegar nas águas interiores ao norte de POA. Navio tem previsão de chegar nas imediações de POA amanhã à tarde (06/05/24)</li></ul>
8 -Maersk	<ul style="list-style-type: none"><li>- Doação total de R\$ 64,175 (entrega em 6 dias) - colchão de solteiro D20 78x1,88 – 200 unidades; jogos de cama – 55 unidades, jogos de toalha – 200 unidades;</li></ul>
9 – Bunge – em processo de transporte	<ul style="list-style-type: none"><li>- Doação total de R\$ 148.161 - 200 toalhas banho feminino; 800 toalhas banho Berl;1000 jogo de lençol; 950 mantas de casal; Bombona Água 5 L fardo c 4; 100 Travesseiros; 100 edredons queen; 80 colchões solteiro D20; 40 colchão D33 e 50 colchão D33</li></ul>
10 Marinha do Brasil	Existe a previsão de um navio da MB iniciar a navegação desde Rio Grande até POA hoje ainda. Nele estamos trazendo donativos recolhidos em RG. A previsão de chegada do navio nas imediações de POA é amanhã à tarde

