



TUTORIAL
PLATAFORMA
+BRASIL

MÓDULO CADASTRO – PRIMEIRO ACESSO LOGADO

Departamento de Transferências da União
Secretaria de Gestão
Secretaria Especial de Desburocratização, Gestão e Governo Digital
MINISTÉRIO DA ECONOMIA

Vai realizar o primeiro acesso ao novo Módulo Cadastro da Plataforma +Brasil?

Acompanhe este tutorial com o passo a passo do primeiro acesso e como realizar a concordância com o Termos de Uso e Política de Privacidade da Plataforma +Brasil. Vamos lá!



Acesse

Reunião Técnica sobre novo Módulo

Expansão da Malha Fina de Convênios



CONTROLADORIA-GERAL DA UNIÃO

MINISTÉRIO DA ECONOMIA



Clique no ícone da Plataforma para acessá-la



Plataforma +Brasil



Gestão.gov.br



CIPI



Banco de Projetos



SISREDE



Dúvidas sobre convi

Perunte para Is



Bem-vindo à Plataforma +Brasil

A **Plataforma +Brasil** constitui ferramenta integrada e centralizada, com dados abertos, destinada à informatização e à operacionalização das transferências de recursos oriundos do Orçamento Fiscal e da Seguridade Social da União a órgão ou entidade da administração pública estadual, distrital, municipal, direta ou indireta, consórcios públicos e entidades privadas sem fins lucrativos.

Para acessar os módulos da Plataforma +Brasil, clique nos cards abaixo:

Clique "Acessar" no módulo Cadastros

Cadastros

Acessar

Clique

Módulo Empresa

Acessar

Transferências
Especiais

Acessar

Transferências
Fundo a Fundo

Acessar

Transferências
Discricionárias e Legais

Acessar

Termo de
Execução Descentralizada

Acessar



Bem Vindo a Plataforma +Brasil!

Etapas da Plataforma +Brasil



Acesso Livre

Você tem acesso a pesquisa de dados em todas as funcionalidades através do menu lateral . Consulte e detalhe informações de Entes da Administração Pública, Entidades Privadas, Fundos e outras estruturas dentro da Plataforma +Brasil.



Administração Pública

A gestão dos Entes da Administração Pública (Federal, Estadual/Distrital, Municipal) pode ser feita através do Menu Cadastro.



Autocadastro

Empresas e Organizações sem Fins Lucrativos podem realizar seu cadastro na Plataforma +Brasil através da funcionalidade de Autocadastro.



Administrativo

A gestão do sistema pode ser realizada através do menu Administrativo: Perfil, Subtipo de Instrumento.

Essa é a nova cara do Módulo Cadastros.
Para realizar o primeiro acesso,
clique em “Entrar”.

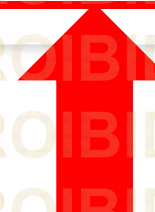
[Entrar](#)

Se possuir cadastro no GOV.BR, informe seu CPF e clique em avançar e informe sua senha na próxima tela.



Uma conta gov.br garante a identificação de cada cidadão que acessa os serviços digitais do governo.

Digite seu CPF

Crie sua conta gov.br

Caso ainda não tenha cadastro no GOV.BR, crie primeiro sua conta, clicando no botão acima.

Acesse sua conta com

Número do CPF

Caso não lembre se possui uma conta, digite o número do seu CPF mesmo assim para verificar.

CPF

Digite seu CPF

Avançar

Banco do Brasil

Certificado digital

Certificado digital em nuvem

Clique



Digite sua senha para acessar o login único do governo federal.

Registre
sua senha e
clique em
entrar.

Digite sua senha

CPF

XXX.XXX.XXX-XX

Senha

[Esqueci minha senha](#)

Cancelar

Entrar

Clique

[Dúvidas frequentes](#)

Bem Vindo a Plataforma +Brasil!

Fulano de Tal

MUNICÍPIO DE XXXX

Você está logado com este vínculo.

Seus Vínculos

- MUNICÍPIO DE yyyyy
- MUNICÍPIO DE XXXX

Aparecerá a sua informação de acesso, bem como seu(s) vínculo(s), ou seja, o(s) local(is) em que possui cadastrado registrado na Plataforma +Brasil.

Etapas de



Você tem

funcionalidades através do menu lateral = . Consulte e detalhe informações de Entes da Administração Pública, Entidades Privadas, Fundos e outras estruturas dentro da Plataforma +Brasil.



Administração Pública

A gestão dos Entes da Administração Pública (Federal, Estadual/Distrital, Municipal) pode ser feita através do Menu Cadastro.

Repare neste ícone que aparece na frente do nome de seu vínculo ! . Ele aparece pois quando é realizado o primeiro acesso, é necessário ler os termos de uso e concordar. Para isso, clique no seu ícone de acesso.

Autocadastro

As Empresas e Organizações sem Fins Lucrativos podem realizar seu cadastro na Plataforma +Brasil através da funcionalidade de Autocadastro.

Clique



Bem Vindo a Plataforma +Brasil!



Fulano de Tal



MUNICÍPIO DE XXXX

Você está logado com este vínculo.



Seus Vínculos

- MUNICÍPIO DE YYYYY
- MUNICÍPIO DE XXXX

Etapas da Plataforma +Brasil



Acesso Livre

Você tem acesso a pesquisa de dados em todas as funcionalidades através do menu lateral . Consulte e detalhe informações de Entes da Administração Pública, Entidades Privadas, Fundos e outras estruturas dentro da Plataforma +Brasil.



Administração Pública

A gestão dos Entes da Administração Pública (Federal, Estadual/Distrital, Municipal) pode ser feita através do Menu Cadastro.



Autocadastro

Empresas e Organizações sem Fins Lucrativos podem realizar seu cadastro na Plataforma +Brasil através da funcionalidade de Autocadastro.



Administrativo

A gestão do sistema pode ser realizada através do menu Administrativo: Perfil, Subtipo de Instrumento.

Clique sobre o nome em que aparece o ícone

Fulano de Tal
MUNICÍPIO DE XXXX

Selecione outro vínculo para operar:

MUNICÍPIO DE YYYYY

Clique

Leia o Termo de Uso e Política de Privacidade da Plataforma +Brasil.

TERMO DE USO E POLÍTICA DE PRIVACIDADE DA PLATAFORMA +BRASIL

Quais informações estão presentes no Termo de Uso e na Política de Privacidade?

Neste Termo de Uso, serão apresentadas informações sobre: o funcionamento da Plataforma +Brasil e as regras aplicáveis ao seu uso; o arcabouço legal relacionado à prestação do serviço; as responsabilidades do usuário ao utilizar o serviço, as responsabilidades da Administração Pública ao prover o serviço; informações para contato, caso exista alguma dúvida; os direitos autorais e a propriedade intelectual; e o foro responsável por eventuais reclamações caso se entenda que as cláusulas deste Termo de Uso tenham sido violadas.

Nesta Política de Privacidade, serão apresentadas informações sobre: qual o tratamento dos dados pessoais realizados, de forma automatizada ou não, e a sua finalidade; os dados pessoais dos cidadãos que são necessários para a prestação do serviço; a forma como eles são coletados; se há o compartilhamento de dados com terceiros; e quais medidas de segurança são implementadas para proteger os dados dos cidadãos.

Ciência do Termo de Uso e da Política de Privacidade:

Ao utilizar a Plataforma +Brasil, o cidadão confirma que leu e compreendeu as regras do Termo de Uso e da Política de Privacidade e concordou em ficar vinculado a eles.

Definições:

Para melhor compreensão deste documento, neste Termo de Uso e Política de Privacidade, consideram-se:

Plataforma +Brasil: A Plataforma +Brasil constitui ferramenta integrada e centralizada, com dados abertos, destinada à informatização e à operacionalização das transferências de

- tempo de vida: 1 dia
- _gat: usado pelo Google Analytics para controlar a taxa de solicitação.
- _gid: registra um ID único que é usado para gerar dados estatísticos sobre como o visitante usa o site.

A quem pertence os direitos autorais e a propriedade intelectual?

O uso comercial das expressões, como marca, nome empresarial ou nome de domínio, além dos conteúdos das telas do Portal, assim como os programas, bancos de dados, redes, arquivos que permitem que o cidadão acesse sua conta são de propriedade da União e estão protegidos pelas leis e tratados internacionais de direito autoral, marcas, patentes, modelos e desenhos industriais.

Ao acessar o gov.br, o cidadão declara que irá respeitar todos os direitos de propriedade intelectual e os decorrentes da proteção de marcas, patentes e/ou desenhos industriais, depositados ou registrados em nome da União, bem como todos os direitos referentes a terceiros que porventura estejam, ou estiverem de alguma forma, disponíveis no gov.br. O simples acesso não confere quaisquer direitos ao uso dos nomes, títulos, palavras, frases, marcas, patentes, imagens, dados e informações, dentre outras que nele estejam ou estiverem disponíveis.

A reprodução de conteúdos descritos anteriormente está proibida, salvo com prévia autorização por escrito. Não é permitida a utilização de qualquer conteúdo aqui publicado, mesmo que seja para fins exclusivamente pessoais e sem que seja atribuído qualquer finalidade comercial. Não é permitida a reprodução, distribuição, modificação, transformação, adaptação, paráfrase, tradução, recriação, cópia, reprodução, publicação, divulgação, transmissão, difusão, comunicação pública, ou qualquer outra forma de utilização, direta ou indireta, em nenhuma circunstância os visitantes e cidadãos adquiram qualquer direito sobre eles.

É vedada a utilização do gov.br para finalidades comerciais, publicitárias ou qualquer outra que contrarie a legislação aplicável, sob pena de sujeição às sanções cabíveis na Lei nº 9.610/1998, atualizada pela Lei nº 12.853, de 14 de maio de 2013, e demais legislações vigentes no Brasil.

O cidadão assume toda e qualquer responsabilidade, de caráter civil e/ou criminal, pela utilização indevida das informações, textos, gráficos, marcas, imagens, enfim, todo e qualquer direito de propriedade intelectual ou industrial.

Ao final da página, após a leitura, clique na caixa de seleção “Li e aceito o termo de compromisso”.

Li e aceito o termo de compromisso

Recusar Aceitar

Clique



DEPARTAMENTO DE TRANSFERÊNCIAS DA UNIÃO VENDA PROIBIDA
DEPARTAMENTO DE TRANSFERÊNCIAS DA UNIÃO VENDA PROIBIDA
DEPARTAMENTO DE TRANSFERÊNCIAS DA UNIÃO VENDA PROIBIDA
DEPARTAMENTO DE TRANSFERÊNCIAS DA UNIÃO VENDA PROIBIDA
DEPARTAMENTO DE TRANSFERÊNCIAS DA UNIÃO VENDA PROIBIDA

A reprodução de conteúdos descritos anteriormente está proibida, salvo com prévia autorização por escrito da União ou caso se destinem ao uso exclusivamente pessoal e sem que em nenhuma circunstância os visitantes e cidadãos adquiram qualquer direito sobre eles.

É vedada a utilização do gov.br para finalidades comerciais, publicitárias ou qualquer outra que contrarie a finalidade para a qual foi concebido, conforme definido neste documento, sob pena de sujeição às sanções cabíveis na Lei nº 9.610/1998, atualizada pela Lei nº 12.853, de 14 de agosto de 2013, que protege os direitos autorais no Brasil.

O cidadão assume toda e qualquer responsabilidade, de caráter civil e/ou criminal, pela utilização indevida das informações, textos, gráficos, marcas, imagens, enfim, todo e qualquer direito de propriedade intelectual ou industrial.

Li e aceito o termo de compromisso

[Recusar](#) [Aceitar](#)

E na sequência, clique em "Aceitar".

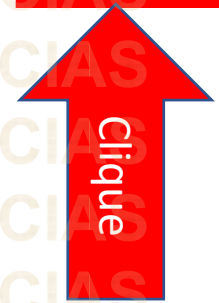

Atenção! Caso o usuário clique em recusar, o cadastro dele não fica ativo (funcionando apenas para consultas básicas) e continua com o símbolo ! Posteriormente, ele poderá repetir os passos aqui apresentados e realizar o aceite do Termo de Uso.

Bem Vindo a Plataforma +Brasil!

Fulano de Tal

MUNICÍPIO DE XXXX

Você está logado com este vínculo.

Seus Vínculos

- MUNICÍPIO DE yyyyy
- MUNICÍPIO DE XXXX

Etapas da Plataforma +Brasil



Acesso Livre

Você tem acesso a pesquisa de dados em todas as funcionalidades através do menu lateral ☰. Consulte e detalhe informações de Entes da Administração Pública, Entidades Privadas, Fundos e outras estruturas dentro da Plataforma +Brasil.

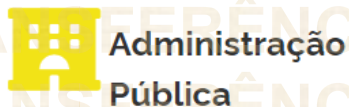

Administração Pública

A gestão dos Entes da Administração Pública (Federal, Estadual/Distrital, Municipal) pode ser feita através do Menu Cadastro.



Autocadastro

Empresas e Organizações sem Fins Lucrativos podem realizar seu cadastro na Plataforma +Brasil através da funcionalidade de Autocadastro.



Administrativo

A gestão do sistema pode ser realizada através do menu Administrativo: Perfil, Subtipo de Instrumento.

Realizado o aceite, você será redirecionado para a tela inicial do Cadastro e agora está tudo certo para utilizar seu perfil naquele vínculo.

DÚVIDAS

- Antes de enviar seu questionamento, verifique se sua dúvida não pode ser sanada com as orientações aqui disponibilizadas.
- Caso as informações não solucionem seu questionamento, a equipe de atendimento disponibiliza opções para o registro de sua demanda 
- **0800-978-9008** - (segunda-feira a sexta-feira, das 8h às 18h)
- <https://portaldeservicos.planejamento.gov.br/citsmart/pages/login/login.load>

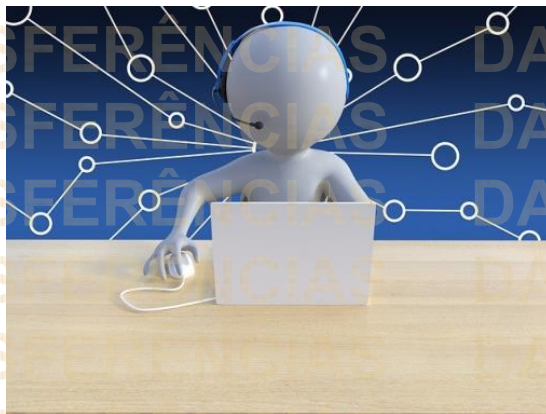



MINISTÉRIO DA
ECONOMIA



MINISTÉRIO DA
ECONOMIA