



TUTORIAL
PLATAFORMA
+BRASIL

TERMO DE EXECUÇÃO DESCENTRALIZADA
Assinatura do Termo de execução
Descentralizada / Recebedora

Departamento de Transferências da União
Secretaria de Gestão
Secretaria Especial de Desburocratização, Gestão e Governo Digital
MINISTÉRIO DA ECONOMIA

TERMO DE EXECUÇÃO DESCENTRALIZADA - TED



DIÁRIO OFICIAL DA UNIÃO

Publicado em: 17/07/2020 | Edição: 136 | Seção: 1 | Página: 4
Órgão: Atos do Poder Executivo

DECRETO Nº 10.426, DE 16 DE JULHO DE 2020

Dispõe sobre a descentralização de créditos entre órgãos e entidades da administração pública federal integrantes dos Orçamentos Fiscal e da Seguridade Social da União, por meio da celebração de termo de execução descentralizada.

O PRESIDENTE DA REPÚBLICA, no uso da atribuição que lhe confere o art. 84, caput, inciso VI, alínea "a", da Constituição,

DECRETA:

CAPÍTULO I

DISPOSIÇÕES GERAIS

Seção I

Do objeto e do âmbito de aplicação

Art. 1º Este Decreto dispõe sobre a descentralização de créditos entre órgãos e entidades da administração pública federal integrantes dos Orçamentos Fiscal e da Seguridade Social da União, por meio da celebração de termo de execução descentralizada - TED, com vistas à execução de ações de interesse recíproco ou de interesse da unidade descentralizadora.

\$\$\$



\$\$\$

O que é: O Termo de Execução Descentralizada (TED) é o instrumento por meio do qual ocorre a descentralização de créditos **entre** órgãos e entidades integrantes dos Orçamentos Fiscal e da Seguridade Social da União.

A descentralização ocorre quando um órgão ou entidade pública federal recebe orçamento de outro órgão da União para executar ações e políticas públicas, que podem ser de interesse recíproco ou apenas de quem envia o orçamento. Nesses casos, a celebração do TED é obrigatória nas descentralizações acima de R\$ 176 mil.

Também pode haver descentralização de crédito para o ressarcimento de despesas, ou seja, para reembolsar gastos realizados pela unidade descentralizada.

Regulamentação:

- Decreto nº 10.426, de 16 de julho de 2020: estabeleceu que os termos de execução descentralizada devem ser operacionalizados na Plataforma +Brasil a partir da data a ser estabelecida em ato do Secretário de Gestão;
- Portaria nº 13.405, de 1º de dezembro de 2021: tornou obrigatória a operacionalização do TED na Plataforma +Brasil, a partir de 1 de janeiro de 2022.

TED na Plataforma +Brasil: O módulo TED na Plataforma +Brasil permitirá em um só lugar realizar o planejamento, a assinatura, a divulgação e a execução dos Termos de Execução Descentralizada, tornando mais transparente a execução dos recursos públicos para toda a sociedade.



Assinatura do termo de execução

Plataforma +Brasil

- Acessar = www.gov.br/plataformamaisbrasil

Acessar módulo Termo de execução descentralizada

- Logar pelo GOV.BR

Plano de Ação

- Clicar consultar

Termo de Execução

- Conferir dados
- Assinar

TERMO DE EXECUÇÃO DESCENTRALIZADA - TED

A descentralização de créditos orçamentários de que trata este Decreto será motivada e terá as seguintes finalidades:

I - execução de programas, de projetos e de atividades de interesse recíproco, em regime de colaboração mútua;

II - execução de atividades específicas pela unidade descentralizada em benefício da unidade descentralizadora; ou

III - ressarcimento de despesas.

§ 1º As descentralizações de crédito de que tratam os incisos I e II do **caput** serão realizadas por meio da celebração de TED.



www.gov.br/plataformamaisbrasil



Seja bem-vindo ao novo Portal da Plataforma +Brasil



VI Fórum Nacional das Transferências da União

21 a 25 de junho de 2021

14h às 17h

EVENTO ONLINE

Assista as palestras transmitidas

VI Fórum Nacional das Transferências da União

ASSISTA A TRANSMISSÃO ONLINE

Desça a página do portal até encontrar a próxima imagem.

ACESSO A SISTEMAS



DESTAQUES

Plataforma +Brasil

Rede +Brasil

Comissão Gestora da
Plataforma

Ajuda

Acesso Livre

Aplicativos +Brasil

Cadastramento de
Proponentes da...

Calendário

Canais de
Atendimento

Capacitação

CIPI

Ferramentas de
Gestão e...

Legislação Geral

MEG-Tr

Painéis Gerenciais

Sobre o CIPI

Termo de Execução
Descentralizada -...

Termos de fomento e
de colaboração

Transferências
Especiais

Transferências
Voluntárias -...

**Clique no local
indicado.**

Plataforma +Brasil (P+B)



Bem-vindo à Plataforma +Brasil

A **Plataforma +Brasil** constitui ferramenta integrada e centralizada, com dados abertos, destinada à informatização e à operacionalização das transferências de recursos oriundos do Orçamento Fiscal e da Seguridade Social da União a órgão ou entidade da administração pública estadual, distrital, municipal, direta ou indireta, consórcios públicos e entidades privadas sem fins lucrativos.

Para acessar os módulos da Plataforma +Brasil, clique nos cards abaixo:

Cadastros

Acessar

Módulo Empresa

Acessar

Transferências
Especiais

Acessar

Transferências
Fundo a Fundo

Acessar

Transferências
Discricionárias e Legais

Acessar

Termo de
Execução Descentralizada

Acessar

Clique

[Entrar com GOV.BR](#)[Programa](#)[Plano de Ação](#)[Home](#) > [Programa](#) > [Consulta](#)

Programa

Visualize Programas na Plataforma +Brasil



Clique

Unidade Descentralizadora *(opcional)*

Ano *(opcional)*

Unidade Responsável pelo Acompanhamento *(opcional)*

Programa *(opcional)*

Para operacionalizar o TED na Plataforma é necessário estar logado.

Para logar no sistema clique no local indicado.



gov.br

Uma **conta gov.br** garante a identificação de cada cidadão que acessa os serviços digitais do governo

Identifique-se no gov.br com:

 Número do CPF

Digite seu CPF para **criar** ou **acessar** sua conta gov.br

CPF

Clique 

Continuar

Outras opções de identificação:

 Login com QR code **NOVO**

 Seu banco

 Seu certificado digital

Caso ainda não tenha senha no GOV.BR, após inserir seu CPF no campo indicado e clicar no botão “Continuar”, você será encaminhado para página de cadastro do GOV.BR.

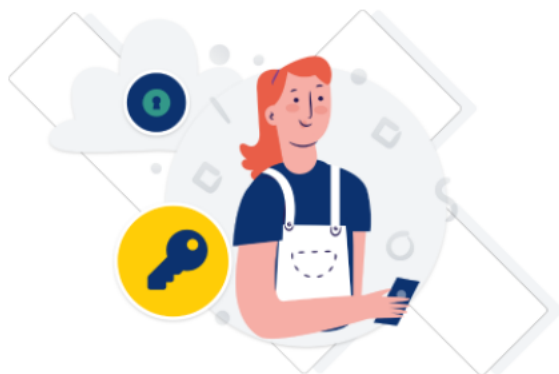

Digite sua senha para acessar o login único do governo federal.

Informe

Digite sua senha

CPF

SEU CPF

Senha

.....



[Esqueci minha senha](#)

Cancelar

Entrar

Clique

[Ficou com dúvida](#)

Informe sua senha do GOV.BR e clique em entrar.

Clique

Programa

Visualize Programas na Plataforma +Brasil

Adicionar

Unidade Descentralizadora *(opcional)*

Ano *(opcional)*

Unidade Responsável pelo Acompanhamento *(opcional)*

Programa *(opcional)*

Pesquisar

Lista de Programas

A assinatura do TED esta vinculada ao plano de ação.

Para iniciar siga os passos em destaque.

Consulta de Plano de Ação

Adicione, edite e visualize Planos de Ação na Plataforma +Brasil

Adicionar

Unidade Descentralizadora

Ano

Única informação obrigatória para pesquisa

Unidade Responsável pelo Acompanhamento *(opcional)*

Programa *(opcional)*

Tipo

Unidade Descentralizada *(opcional)*

SIORG

Clique

Pesquisar

Para assinar, preencha as informações exibidas e clique em "Pesquisar".

Consulta de Plano de Ação

Adicione, edite e visualize Planos de Ação na Plataforma +Brasil

Adicionar

Unidade Descentralizadora (Repassador)

235876 - ME - Ministério da Economia

Ano

Unidade Responsável pelo Acompanhamento (opcional)

Programa (opcional)

Tipo

SIORG

Unidade Descentralizada (Recebedor) (opcional)

Pesquisar

Lista de Planos de Ação

Código	Unidade Descentralizadora (Repassador)	Unidade Acompanhamento	Unidade Descentralizada (Recebedor)	Situação	Ano	Ações
23587620210006-000026	ME - Ministério da Economia	ME - Ministério da Economia	SENASP - Secretaria Nacional de Segurança Pública	Enviado para Análise	2021	

Exportar no formato
TXT, CSV, XLS, PDF ou XML

< Anterior 1 Próxima >

Exibir: 1

Clique

O resultado de sua pesquisa será exibido, clique no botão editar conforme indicação.

Cadastro de Plano de Ação

Permite a inclusão/manutenção de Planos de Ação na Plataforma +Brasil

Situação do Plano de Ação: Aprovado

Dados Básicos

Plano de Trabalho

Análises

Termo de Execução

Código do Plano de Ação

23587620210006-000026

Clique

Unidade Descentralizada (Recebedor)

9053 - SENASP - Secretaria Nacional de Segurança Pública

Unidade Gestora Descentralizada (Recebedor)

101010

Unidade Descentralizadora (Repassador)

235876 - ME - Ministério da Economia

Unidade Gestora Descentralizadora (Repassador)

201013

Programa

23587620210006 - Tutorial TED

Unidade Responsável pela Execução

Unidade Gestora Execução

Voltar

Os dados do plano de ação aprovado serão exibidos e para sua assinatura, clique no local indicado.

Cadastro de Plano de Ação

Permite a inclusão/manutenção de Planos de Ação na Plataforma +Brasil

Situação do Plano de Ação: Aprovado

Dados Básicos Plano de Trabalho Análises **Termo de Execução**

Situação do Termo de Execução

Enviado

Unidade Descentralizada (Recebedor)

SENASP - Secretaria Nacional de Segurança Pública

UG Descentralizada

101010

CNPJ Unidade Descentralizada

Nome Unidade Descentralizada

Unidade Responsável pela Execução

SENASP - Secretaria Nacional de Segurança Pública

UG Execução

101010

Unidade Descentralizadora (Repassador)

UG Descentralizadora (Repassador)

Voltar

Salvar

Assinar

Os dados do termo de execução serão exibidos e deverão, previamente, ser conferidos pelo responsável pela assinatura.

Caracteres restantes: 9049

Li e concordo integralmente com a Declaração de Compatibilidade de Custos apresentada

Declaração de Capacidade Técnica

DECLARO, para fins de comprovaprog_gestao_agilão junto ao Órgão 235876 - ME - Ministério da Economia, nos termos do inciso V do art. 11 do Decreto nº 10.426, de 16 de julho de 2020, sob as penalidades da lei, que o(a) 9053 - SENASP - Secretaria Nacional de Segurança Pública, possui capacidade técnica e competência institucional para executar o objeto proposto no Plano de Trabalho para o Termo de Execuprog_gestao_agilão Descentralizada - TED nº 23587620210006-000026.

Caracteres restantes: 9529

Li e concordo integralmente com a Declaração de Capacidade Técnica apresentada

^ Anexos (opcional)

▼ Histórico de Termo de Adesão

Usuário

Data da Situação

Motivação

Os trâmites referente ao termo de adesão (elaboração, envio e assinatura) serão registrados aqui no histórico.

Voltar

Salvar

Assinar



Clique

Após conferir os dados, clique em "Assinar".

Cadastro de Plano de Ação

Permite a inclusão/manutenção de Planos de Ação na Plataforma +Brasil

Situação do Plano de Ação: Em Execução

 Termo de Execução assinado com sucesso 

Dados Básicos

Plano de Trabalho

Análises

Termo de Execução

Dados Orçamentários

Situação do Termo de Execução

Assinado

Unidade Descentralizada (Recebedor)

SEDGG - Secretaria Especial de Desburocratização, Gestão e Governo Digital

UG Descentralizada

201013

Voltar



Pronto!! O TED foi assinado.

DÚVIDAS

- Antes de enviar seu questionamento, verifique se sua dúvida não pode ser sanada com as orientações aqui disponibilizadas.
- Caso as informações não solucionem seu questionamento, a equipe de atendimento disponibiliza opções para o registro de suas manifestações.
- **0800-978-9008** - (segunda-feira a sexta-feira, das 8h às 18h)
- <https://portaldeservicos.economia.gov.br>

