



**TUTORIAL**  
**PLATAFORMA**  
**+BRASIL**

---

**MÓDULO FUNDO A FUNDO – ASSINAR TERMO DE ADESÃO – ALDIR BLANC**

**Departamento de Transferências da União**  
**Secretaria de Gestão**  
**Secretaria Especial de Desburocratização, Gestão e Governo Digital**  
**MINISTÉRIO DA ECONOMIA**

# Como assinar um Termo de Adesão no Módulo FUNDO A FUNDO da Plataforma +Brasil.

Para seguir os passos seguintes, é necessário:

- Ter o perfil de **GESTOR RECEBEDOR**; e
- Estar **logado** no sistema.

## Perfis Associados ao Usuário

- Cadastrador do Ente
- Gestor Recebedor
- Operacional Recebedor
- Responsável pelo Ente
- Responsável pelo Fundo

← **PERFIL**



↑  
O cadastrador poderá dar o perfil para os usuários.

[www.gov.br/plataformamaisbrasil](http://www.gov.br/plataformamaisbrasil)

ACESSE

Após acessar o Portal, desça a página até encontrar a próxima imagem.

Serviços recomendados para você

Serviços mais acessados do govbr

Serviços em destaque do govbr

## Seja bem-vindo ao Portal da Plataforma +Brasil



Para assinar o “Termo de Adesão”, é NECESSÁRIO estar logado e ter perfil de GESTOR RECEBEDOR.



Plataforma +Brasil



Gestão.gov.br



CIPI



Banco de Projetos



SISREDE

**Clique no local  
indicado.**

#### DESTAQUES

Sobre a Plataforma  
+Brasil

Comissão Gestora da  
Plataforma

Rede +Brasil

Ajuda

Acesso Livre

Cadastramento de  
Proponentes da...

Calendário

CIPI

Ferramentas de  
Gestão

Legislação Geral

Levantamento Anual  
das Transferências...

Modelo  
Gestão.gov.br

Painéis Gerenciais  
+Brasil

Termo de Execução  
Descentralizada -...

Termos de fomento e  
de colaboração

**Para assinar o “Termo de Adesão”, é NECESSÁRIO estar logado e ter perfil de GESTOR RECEBEDOR.**



Para assinar o “Termo de Adesão”, é **NECESSÁRIO** estar logado e ter perfil de **GESTOR RECEBEDOR**.

## Bem-vindo à Plataforma +Brasil

A **Plataforma +Brasil** constitui ferramenta integrada e centralizada, com dados abertos, destinada à informatização e à operacionalização das transferências de recursos oriundos do Orçamento Fiscal e da Seguridade Social da União a órgão ou entidade da administração pública estadual, distrital, municipal, direta ou indireta, consórcios públicos e entidades privadas sem fins lucrativos.

Para acessar os módulos da Plataforma +Brasil, clique nos cards abaixo:

<b>Cadastros</b> <a href="#">Acessar</a>	<b>Transferências Especiais</b> <a href="#">Acessar</a>	<b>Transferências Fundo a Fundo</b> <a href="#">Acessar</a>	<b>Transferências Voluntárias</b> <a href="#">Acessar</a>
---	--	--	--

**Selecione a opção “Transferências Fundo a Fundo” para iniciarmos a assinatura.**



Clique

Entrar com GOV.BR

Programa

Plano de Ação

Termo de Adesão

🏠 &gt; Programa &gt; Consulta

**Para assinar o “Termo de Adesão”, é NECESSÁRIO estar logado e ter perfil de GESTOR RECEBEDOR.**

## Programa

Adicione, edite e visualize Programas na Plataforma +Brasil

Órgão *(opcional)*

Órgão Repassador *(opcional)*

Programa *(opcional)*

Pesquisar

### Lista de Programas

Órgão

Situação

Ano

Ações

**Para assinar o “Termo de Adesão”, o usuário com perfil de GESTOR RECEBEDOR deverá logar no sistema.**

**Para isso, acesse o gov.br, conforme indicado.**

Se possuir cadastro no GOV.BR, informe seu CPF e clique em avançar e informe sua senha na próxima tela.



Uma conta gov.br garante a identificação de cada cidadão que acessa os serviços digitais do governo.

Crie sua conta gov.br

Digite seu CPF

### Acesse sua conta com

Número do CPF

Caso não lembre se possui uma conta, digite o número do seu CPF mesmo assim para verificar.

CPF

Avançar

Banco do Brasil

Certificado digital

Certificado digital em nuvem

Clique

Caso ainda não tenha cadastro no GOV.BR, crie sua conta, clicando no botão acima.

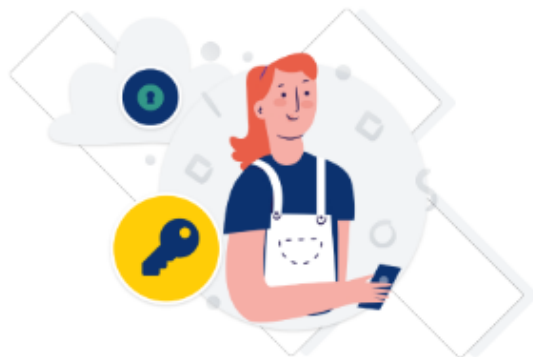

Digite sua senha para acessar o login único do governo federal.

**Registre  
sua senha e  
clique em  
entrar.**

### Digite sua senha

CPF

XXX.XXX.XXX-XX

Senha



[Esqueci minha senha](#)

Cancelar

Entrar

Clique

[Dúvidas frequentes](#)



Esse passo pode não ocorrer.  
É apenas uma medida de  
segurança do GOV.BR.

## Confirmação de contato

Para prosseguir para **Plataforma - Brasil** é necessário atualizar o seu cadastro.

Celular:

Enviar código

Clique

O sistema **PODERÁ** solicitar seu número de celular para enviar um código de validação de acesso. Informe seu número e clique em “Enviar código”.

Após receber o código, informe no campo em destaque e clique em “Validar código”.  
Se não receber o código, basta clicar em “Tentar novamente”.

## Confirmação de contato

### Confirmar SMS

Código enviado. Verifique as mensagens SMS no seu celular.

Código de confirmação SMS:

Tentar novamente

Validar código

Informe

Clique

## Programa

Adicione, edite e visualize Programas na Plataforma +Brasil

Órgão Repassador

Programa (opcional)

x v

x v

Para iniciar a assinatura do “Termo de Adesão”, o usuário com perfil de GESTOR RECEBEDOR deve clicar em “Termo de Adesão”.

## Lista de Programas

Órgão	Órgão Repassador	Nome	Situação	Ano	Ações
-------	------------------	------	----------	-----	-------

Quando aparecer essa imagem ao lado, significa que está logado e pode iniciar os passos seguintes.

Clique

Adicionar

Pesquisar

Programa

Plano de Ação

Termo de Adesão

 > Termo de Adesão > Consulta Sessão: -1:59

## Consulta de Termos de Adesão

Adicione, edite e visualize Termos de Adesão na Plataforma +Brasil

Adicionar

Plano de Ação (opcional)

Pesquisar

### Lista de Termos de Adesão

Plano de Ação	Situação	Data da Assinatura	Ações
00905320200001-000003	ASSINADO	20/01/2020	
00905320200001-000008	ASSINADO	23/02/2020	
00905320200003-000011	ASSINADO	28/02/2020	

Clique no campo "Plano de Ação", para buscar o Plano de Ação em que deseja assinar o Termo de Adesão.

Programa

[Home](#) > [Termo de Adesão](#) > [Consulta](#)

Sessão: -159

Plano de Ação

Termo de Adesão

## Consulta de Termos de Adesão

Adicione, edite e visualize Termos de Adesão na Plataforma +Brasil

Adicionar

Para consultar o Termo de Adesão que deseja assinar, digite o número do Plano de Ação correspondente ou selecione-o caso ele apareça na lista de Planos de Ação logo abaixo do campo.

Plano de Ação (opcional)

  
00905320200001-000003  
00905320200001-000008  
00905320200003-000011  
00905320200004-000009  
00905320200005-000010  
23587620200001-000004  
23587620200001-000006  
23587620200001-000015

00905320200001-000003	ASSINADO	20/01/2020	<a href="#">🔍</a>
00905320200001-000008	ASSINADO	23/02/2020	<a href="#">🔍</a>
00905320200003-000011	ASSINADO	28/02/2020	<a href="#">🔍</a>

## Consulta de Termos de Adesão

Adicione, edite e visualize Termos de Adesão na Plataforma +Brasil

Adicionar

Plano de Ação (opcional)

Após indicar o número do Plano de Ação, clique em "Pesquisar"

Pesquisar

## Lista de Termos de Adesão

Plano de Ação↕	Situação↕	Data da Assinatura↕	Ações
00905320200001-000003	ASSINADO	20/01/2020	
00905320200001-000008	ASSINADO	23/02/2020	
00905320200003-000011	ASSINADO	28/02/2020	

Clique

Depois de realizar a consulta, a informação aparecerá na “Lista de Termos de Adesão”. Clique no símbolo de editar (✎) para assinar o Termo de Adesão.

Adicionar

## Consulta de Termos de Adesão

Pesquise, edite e visualize Termos de Adesão na Plataforma +Brasil

Plano de Ação (opcional)

23587620200001-000004

Pesquisar

## Lista de Termos de Adesão

Plano de Ação	Situação	Data da Assinatura	Ações
23587620200001-000004	ASSINADO	28/04/2020	🔍
23587620200001-000004	ENVIADO	10/08/2020	✎ 🔍

Exportar o conteúdo no formato TXT, CSV, XLS, PDF ou XML

&lt;&lt; Anterior 1 Próxima &gt;&gt;

Exibir: 10

Clique

## Cadastro de Termo de Adesão

Permite a inclusão/manutenção de Termo de Adesão na

**Aparecerão as informações sobre os dados básicos do Termo de Adesão para visualização.**

Dados Básicos

Órgão/Ente Repassador

72084 – MTur – Ministério do Turismo

Fundo Repassador

FUNDO NACIONAL DA CULTURA

Ente Recebedor

00.394.601/0001-26 - DISTRITO FEDERAL

Fundo Recebedor

Plano de Ação

23587620200001-000004

Número do processo

1234567890

Situação

ENVIADO

Objeto

Teste Aldir Blanc

Caracteres restantes: 238

Valor Total do Plano de Ação

2.000,00

Início da Vigência

01/01/2020

Fim da Vigência

31/12/2020

Data de Assinatura do Termo

10/08/2020

Voltar

Salvar

Assinar

**Para assinar o Termo de Adesão basta clicar em "Assinar".**

Clique



Programa

Termo de Adesão &gt; Edição

Sessão: -159

Plano de Ação

Termo de Adesão

## Cadastro de Termo de Adesão

Permite a inclusão/manutenção de Termo de Adesão na Plataforma +Brasil

✓ Termo de Adesão assinado com sucesso ✕

### Dados Básicos

Órgão/Ente Repassador

72084 – MTur – Ministério do Turismo

Fundo Repassador

FUNDO NACIONAL DA CULTURA

Ente Recebedor

00.394.601/0001-26 - DISTRITO FEDERAL

Fundo Recebedor

Plano de Ação

23587620200001-000004

Número do processo

1234567890

Situação

ASSINADO

Objeto

Teste Aldir Blanc

Voltar

Pronto! Seu Termo de Adesão foi assinado com sucesso.



## Consulta de Termos de Adesão

Adicione, edite e visualize Termos de Adesão na Plataforma +Brasil

Adicionar

Plano de Ação (opcional)



Pesquisar

Lista de Termos de Adesão

Plano de Ação↕

Situação↕

Data da Assinatura↕

23587620200001-000004

ASSINADO

23/02/2020

Assinado o Termo de Adesão, observe que ao consultá-lo na Página de "Consulta de Termos de Adesão" a situação do mesmo mudou de "Enviado" para "Assinado".

**Mas atenção!!!**  
Essa situação não muda a situação do Plano de Ação, que vai continuar como "Autorizado".



# DÚVIDAS

- Antes de enviar seu questionamento, verifique se sua dúvida não pode ser sanada com as orientações aqui disponibilizadas.
- Caso as informações não solucionem seu questionamento, a equipe de atendimento disponibiliza opções para o registro de suas manifestações.
- **0800-978-9008** - (segunda-feira a sexta-feira, das 8h às 18h)
- <https://portaldeservicos.planejamento.gov.br/citsmart/pages/login/login.load>

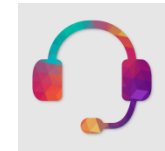

MINISTÉRIO DA  
**ECONOMIA**

[www.economia.gov.br](http://www.economia.gov.br)