



---

## MÓDULO CADASTROS - FUNDO

Departamento de Transferências da União  
Secretaria de Gestão  
Secretaria Especial de Desburocratização, Gestão e Governo Digital  
MINISTÉRIO DA ECONOMIA

---

# Quero operar a Plataforma +Brasil pelo fundo cultural do meu município, ele está cadastrado?

Como consultar os fundos municipais ou estaduais cadastrados na Plataforma?

Vamos aprender com os passos seguintes...



plataformamaisbrasil.gov.br

BRASIL

CORONAVÍRUS (COVID-19)

Simplifique!

Participe

Acesso à informação

Legislação

Canais

Ir para o conteúdo 1 Ir para o menu 2 Ir para a busca 3 Ir para o rodapé 4

ACESSIBILIDADE ALTO CONTRASTE MAPA DO SITE

Ministério da Economia

# Plataforma +BRASIL

Buscar no portal

Sobre a Plataforma

#Rede+BRASIL

Dados e Estatísticas

Perguntas Frequentes

Contato

## ACESSO AOS SISTEMAS

Acesso à  
Plataforma  
+Brasil

Cadastramento  
Proponente

Painéis  
Gerenciais  
+BRASIL

Aplicativos  
+BRASIL

Acesso Livre

Acesso ao  
ambiente de  
Treinamento

Sistema de

Clique no local  
indicado.

gov.br

Legislação Acessibilidade Acesso à informação Português v Acesso GOV BR

Rede +Brasil

O que você procura?

Pesquise em gov.br/redemaisbrasil

Fale com seu Coordenador Estados Participantes Calendário Capacitação MEG-Tr Sistema de Gestão R+B

Portal da Rede +BRASIL Reformulado

Últimas Notícias



Dúvidas sobre convênios?  
Pergunte para Isis!



Para consultar, não é necessário ser cadastrado.



## Bem-vindo à Plataforma +Brasil

A **Plataforma +Brasil** constitui ferramenta integrada e centralizada, com dados abertos, destinada à informatização e à operacionalização das transferências de recursos oriundos do Orçamento Fiscal e da Seguridade Social da União a órgão ou entidade da administração pública estadual, distrital, municipal, direta ou indireta, consórcios públicos e entidades privadas sem fins lucrativos.

Para acessar os módulos da Plataforma +Brasil, clique nos cards abaixo:



Cadastros

Acessar

Transferências  
Especiais

Acessar

Transferências  
Fundo a Fundo

Acessar

Transferências  
Voluntárias

Acessar



Selecione a opção “Cadastros” para iniciarmos a consulta.

## Consulta de Órgãos da Administração Federal

Adicione, edite e visualize Órgãos da Administração Federal na Plataforma +Brasil

Clique

Órgão (opcional)

Limpar

Filtrar

### Lista de Órgãos Cadastrados

Código

Nome

Órgão Superior

Ações

Selecione a esfera relacionada a sua busca. Exemplo, quero localizar o Fundo Municipal de cultura XYZ. Então seleciono a opção "Administração Estadual/Municipal"

Cadastro ^

Administração  
FederalAdministração  
Estadual/Municipal

Sistemas Externos

[Home](#) > [Cadastro](#) > [Administração Estadual/Municipal](#)

## Consulta de Entes/Entidades da Administração Estadual/Municipal

Adicione, edite e visualize Entes/Entidades da Administração Estadual/Municipal na Plataforma +Brasil.

CNPJ (opcional)

CNPJ da Entidade

Nome Empresarial/Fantasia (opcional)

Nome ou parte do Nome Empresarial/Fantasia do Ente/Entidade

Limpar

Pesquisar

### Lista de Entes/Entidades Cadastradas

CNPJ ↕

Nome Empresarial ↕

Nome Fantasia ↕

UF ↕

Ações

Informe

A consulta poderá ser feita pelo CNPJ, nome do município ou nome do estado.





Entrar com GOV.BR

Cadastro

[Home](#) > [Cadastro](#) > [Administração Estadual/Municipal](#)Administração  
FederalAdministração  
Estadual/Municipal

Sistemas Externos

## Consulta de Entes/Entidades da Administração Estadual/Municipal

Adicione, edite e visualize Entes/Entidades da Administração Estadual/Municipal na Plataforma +Brasil

CNPJ (opcional)

CNPJ da Entidade

Nome Empresarial/Fantasia (opcional)

Nome do Município

Nome ou parte do Nome Empresarial/Fantasia do Ente/Entidade

Limpar

Pesquisar

### Lista de Entes/Entidades Cadastradas

CNPJ

Nome Empresarial

Nome Fantasia

Clique

Após preencher uma das opções de consulta, clique em "Pesquisar".



Entrar com GOV.BR

Cadastro

Cadastro &gt; Administração Estadual/Municipal

Administração Federal

Administração  
Estadual/Municipal

Sistemas Externos

## Consulta de Entes/Entidades da Administração Estadual/Municipal

Adicione, edite e visualize Entes/Entidades da Administração Estadual/Municipal na Plataforma +Brasil.

CNPJ (opcional)

CNPJ da Entidade

Nome Empresarial/Fantasia (opcional)

Nome ou parte do Nome Empresarial/Fantasia do Ente/Entidade

Limpar

Pesquisar

Lista de Entes/Entidades Cadastradas

CNPJ	Nome Empresarial	Nome Fantasia	UF	Ações
CNPJ	Nome do Município	Nome do Município no sistema	UF	

Exportar o conteúdo no formato TXT, CSV, XLS, PDF ou XML

« Anterior 1 Próxima »



Clique

Após “Pesquisar”, os dados serão demonstrados na lista de Entes. Para detalhar, clique na lupa, no campo “Ações”.



Cadastro

Cadastro &gt; Administração Estadual/Municipal &gt; Dados Básicos

Administração Federal

Administração  
Estadual/Municipal

Sistemas Externos

## Cadastro de Entes/Entidades

Permite a inclusão/manutenção de Entes/Entidades na Plataforma +Brasil

Dados resumidos do município

Dados Básicos

Usuários

Destinatários

Fundos

CNPJ

Nº CNPJ

CNPJ do Ente

Nome Empresarial

Nome do município

Nome Fantasia

Nome do município

CNAE

84.11-6-00 - Administração pública em geral

Natureza Jurídica

124-4 - Município

Situação

ATIVO

Endereço

Voltar

Os dados básicos do município estarão nessa primeira tela. Para saber quais FUNDOS estão cadastrados no sistema, será necessário clicar na aba "Fundos".

Clique

## Cadastro de Entes/Entidades

Permite a inclusão/manutenção de Entes/Entidades na Plataforma +Brasil.

Dados Básicos    Usuários    Destinatários    **Fundos**

Os fundos cadastrados serão listados. Caso tenham muitos fundos cadastrados, é possível otimizar a busca informando um CNPJ ou um fundo específico.

▼ Pesquisar

CNPJ (opcional)

CNPJ do Fundo

Nome Empresarial/Fantasia (opcional)

Nome ou parte do Nome Empresarial/Fantasia do Fundo

Pesquisar

### Lista de Fundos Cadastrados

CNPJ ↕	Nome/Nome Empresarial ↕	Nome Fantasia ↕	Ações
CNPJ	Fundo municipal de cultura XYZ	FMCXYZ	

Exportar o conteúdo no formato TXT, CSV, XLS, PDF ou XML

« Anterior 1 Próxima »

Exibir: 10 ▼



# Dúvidas??

Não localizei o FUNDO cultural do meu município, o que fazer?

Administração Federal

Administração Estadual/Municipal

Sistemas Externos

## Cadastro de Entes/Entidades

Permite a inclusão/manutenção de Entes/Entidades na Plataforma +Brasil.

Dados Básicos **Usuários** Destinatários Fundos

▼ Pesquisar:

CNPJ (opcional)

CNPJ do Fundo

Nome Empresarial/Fantasia (opcional)

Nome ou parte do Nome Empresarial/Fantasia do Fundo

**Pesquisar**

Lista de Fundos Cadastrados

CNPJ ↕	Nome/Nome Empresarial ↕	Nome Fantasia ↕	Ações
Nenhum item encontrado			

« Anterior 1 Próxima »

Exibir: 1

**Voltar**

R: Clique na aba **“Usuários”**, e procure o usuário com a Letra **C** ao lado do nome, conforme próxima página.

## Cadastro de Entes/Entidades

Permite a inclusão/manutenção de Entes/Entidades na Plataforma +Brasil

Dados Básicos

Usuários

Destinatários

Fundos

Pesquisar

CPF (opcional)

CPF do Usuário

Nome (opcional)

Nome ou parte do nome do Usuário

Pesquisar

## Lista de Usuários Cadastrados

CPF ↕	Nome ↕	Cargo/Função ↕	Ações
***199.806-**-	Usuário 1 <b>C</b>	Cargo ou função	
***812.906-**-	Usuário 2	Cargo ou função	

Exportar o conteúdo no formato TXT, CSV, XLS, PDF ou XML

Anterior Próximo

1/1

Não reconheço ninguém da lista, são todos usuários que não trabalham mais no ente.

Ninguém tem a letra **C** ao lado do nome.

O que fazer?

R: Entre em contato com a central de atendimento, 0800 978 9008 ou

<https://portaldeservicos.planejamento.gov.br/citsmart/pages/login/login.load>

eles poderão cadastrá-los.

O usuário com essa marcação **C** ao lado do nome é o cadastrador. Ele poderá cadastrar o usuário com perfil de **CADASTRADOR DO ENTE** na plataforma, que seguirá o passo a passo nas próximas páginas.

# Passo a passo de como cadastrar um Fundo na Plataforma +Brasil.

Para seguir os passos seguintes, é necessário ter o perfil de **CADASTRADOR DO ENTE**.  
É necessário estar **logado** no sistema.

Perfis Associados ao Usuário

- Cadastrador do Ente
- Gestor Recebedor
- Operacional Recebedor
- Responsável pelo Ente
- Responsável pelo Fundo

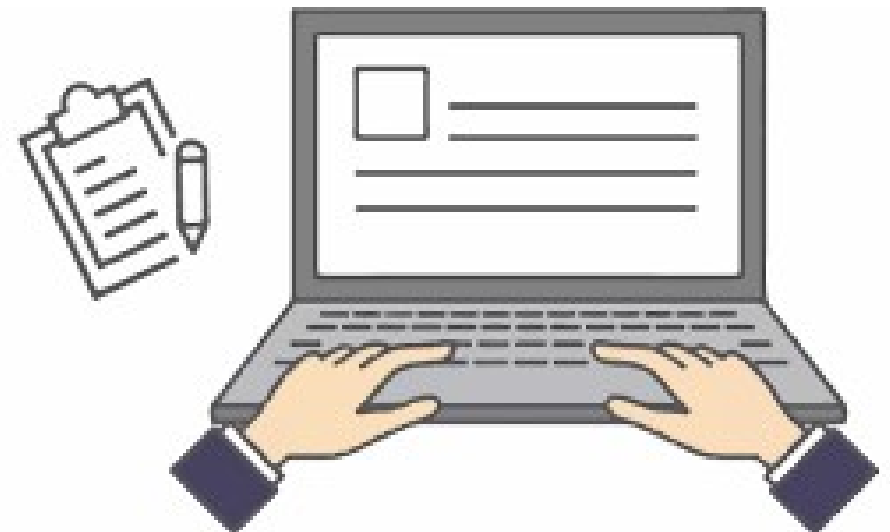
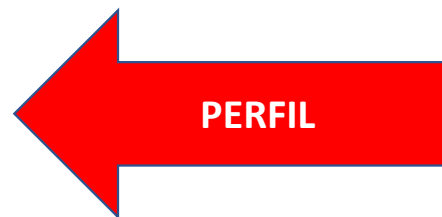

O cadastrador tem o "C" ao lado do nome e poderá dar o perfil para outros usuários.

plataformamaisbrasil.gov.br

BRAZIL

CORONAVÍRUS (COVID-19)

Simplifique!

Participe

Acesso à informação

Legislação

Canais

Ir para o conteúdo 1 Ir para o menu 2 Ir para a busca 3 Ir para o rodapé 4

ACESSIBILIDADE ALTO CONTRASTE MAPA DO SITE

Ministério da Economia

# Plataforma +BRASIL

Buscar no portal



Sobre a Plataforma

#Rede+BRASIL

Dados e Estatísticas

Perguntas Frequentes

Contato

## ACESSO AOS SISTEMAS

Acesso à  
Plataforma  
+Brasil

Cadastramento  
Proponente

Painéis  
Gerenciais  
+BRASIL

Aplicativos  
+BRASIL

Acesso Livre

Acesso ao  
ambiente de  
Treinamento

Sistema de

Clique no local  
indicado.

gov.br

Legislação Acessibilidade Acesso à informação Português v Acesso GOV BR

Rede +Brasil

O que você procura?

Pesquise em gov.br/redemaisbrasil

Fale com seu Coordenador Estados Participantes Calendário Capacitação MEG-Tr Sistema de Gestão R+B

Portal da Rede +BRASIL Reformulado



Dúvidas sobre convênios?  
Pergunte para Isis!



Para cadastrar novos Fundos, é NECESSÁRIO estar logado e ter perfil de CADASTRADOR DO ENTE.





Para cadastrar novos Fundos, é **NECESSÁRIO** estar logado e ter perfil de **CADASTRADOR DO ENTE**.

## Bem-vindo à Plataforma +Brasil

A **Plataforma +Brasil** constitui ferramenta integrada e centralizada, com dados abertos, destinada à informatização e à operacionalização das transferências de recursos oriundos do Orçamento Fiscal e da Seguridade Social da União a órgão ou entidade da administração pública estadual, distrital, municipal, direta ou indireta, consórcios públicos e entidades privadas sem fins lucrativos.

Para acessar os módulos da Plataforma +Brasil, clique nos cards abaixo:

Cadastros

Acessar

Transferências  
Especiais

Acessar

Transferências  
Fundo a Fundo

Acessar

Transferências  
Voluntárias

Acessar



Selecione a opção “Cadastros” para iniciarmos a consulta.



Clique

Entrar com GOV.BR

Cadastro

Cadastro &gt; Administração Federal

Administração  
FederalAdministração  
Estadual/MunicipalSistemas  
Externos

## Consulta de Órgãos da Administração Federal

Adicione, edite e visualize Órgãos da Administração Federal na Plataforma +Brasil

**Para cadastrar novos Fundos, é NECESSÁRIO estar logado e ter perfil de CADASTRADOR DO ENTE.**

Órgão (opcional)

Limpar

Filtrar

### Lista de Órgãos Cadastrados

Código

Nome

Órgão Superior

Ações

Para cadastrar um novo fundo no município, por exemplo, o usuário com perfil de RESPONSÁVEL PELO FUNDO deverá logar no sistema. Para isso, acesse o gov.br, conforme indicado.

Se possuir cadastro no GOV.BR, informe seu CPF e clique em avançar e informe sua senha na próxima tela.



Uma conta gov.br garante a identificação de cada cidadão que acessa os serviços digitais do governo.

Crie sua conta gov.br

Digite seu CPF

Acesse sua conta com

Número do CPF

Caso não lembre se possui uma conta, digite o número do seu CPF mesmo assim para verificar.

CPF

Digite seu CPF

Avançar

Clique

Caso ainda não tenha cadastro no GOV.BR, crie sua conta, clicando no botão acima.



Digite sua senha para acessar o login único do governo federal.

**Registre  
sua senha e  
clique em  
entrar.**

### Digite sua senha

CPF

991.986.571-00

Senha

*Digite sua senha atual*



[Esqueci minha senha](#)

Cancelar

Entrar

Clique

[Dúvidas frequentes](#)

Esse passo pode não ocorrer.  
É apenas uma medida de  
segurança do GOV.BR.

## Confirmação de contato

Para prosseguir para **Plataforma - Brasil** é necessário atualizar o seu cadastro.

Celular:

Enviar código

Clique

O sistema PODERÁ solicitar seu número de celular para enviar um código de validação de acesso. Informe seu número e clique em “Enviar código”.

Após receber o código, informe no campo em destaque e clique em “Validar código”.  
Se não receber o código, basta clicar em “Tentar novamente”.

## Confirmação de contato

### Confirmar SMS

Código enviado. Verifique as mensagens SMS no seu celular.

Código de confirmação SMS:

*Digite o código recebido por SMS.*

Tentar novamente

Validar código

Informe

Clique



gov.br

CORONAVÍRUS (COVID-19) | ACESSO À INFORMAÇÃO | PARTICIPE | LEGISLAÇÃO | ÓRGÃOS DO GOVERNO

PLATAFORMA BRASIL

Cadastro > Administração Federal

Consulta de Órgãos da Administração Federal

Órgão (opcional)

Limpar Filtrar

Lista de Órgãos Cadastrados

Código SIORG	Nome	Órgão Superior	Ações
--------------	------	----------------	-------

Quando aparecer essa imagem ao lado, significa que está logado e pode iniciar os passos seguintes.

Clique

Para iniciar o cadastro de novos fundos, o usuário com perfil de CADASTRADOR DO ENTE deve clicar em sua esfera (Administração Federal ou Administração Estadual/Municipal).

\*Vamos cadastrar um novo fundo municipal como exemplo.

  
Informe

## Consulta de Entes/Entidades da Administração Estadual/Municipal

Adicione, edite e visualize Entes/Entidades da Administração Estadual/Municipal na Plataforma +Brasil.

CNPJ (opcional)

CNPJ da Entidade

Nome Empresarial/Fantasia (opcional)

Nome ou parte do Nome Empresarial/Fantasia do Ente/Entidade

Limpar

Pesquisar

### Lista de Entes/Entidades Cadastradas

CNPJ Nome Empresarial Nome Fantasia UF 

Ações

A consulta poderá ser feita pelo CNPJ, nome do município ou nome do estado.



Cadastro

Cadastro &gt; Administração Estadual/Municipal

Sessão: -157

Administração  
FederalAdministração  
Estadual/Municipal

Sistemas Externos

## Consulta de Entes/Entidades da Administração Estadual/Municipal

Adicione, edite e visualize Entes/Entidades da Administração Estadual/Municipal na Plataforma +Brasil

CNPJ (opcional)

CNPJ da Entidade

Nome Empresarial/Fantasia (opcional)

Nome ou parte do Nome Empresarial/Fantasia do Ente/Entidade

Limpar

Pesquisar

Lista de Entes/Entidades Cadastradas

CNPJ

Nome Empresarial

Nome Fantasia

Clique

Após preencher uma das opções de consulta, clique em "Pesquisar".



Cadastro

Cadastro &gt; Administração Estadual/Municipal

Sessão: -159

Administração Federal

Administração  
Estadual/Municipal

Sistemas Externos

## Consulta de Entes/Entidades da Administração Estadual/Municipal

Adicione, edite e visualize Entes/Entidades da Administração Estadual/Municipal na Plataforma +Brasil.

CNPJ (opcional)

CNPJ da Entidade

Nome Empresarial/Fantasia (opcional)

Nome ou parte do Nome Empresarial/Fantasia do Ente/Entidade

Limpar

Pesquisar

### Lista de Entes/Entidades Cadastradas

CNPJ ↕	Nome Empresarial ↕	Nome Fantasia ↕	UF ↕	Ações
CNPJ	Nome do Município	Nome do Município no sistema	UF	 

Exportar o conteúdo no formato TXT, CSV, XLS, PDF ou XML

« Anterior 1 Próxima »

Após “Pesquisar”, os dados serão demonstrados na lista de Entes. Para incluir informação, clique no  , no campo “Ações”.



Clique

## Cadastro de Entes/Entidades

Permite a inclusão/manutenção de Entes/Entidades na Plataforma +Brasil

Dados resumidos do município

Dados Básicos

Usuários

Destinatários

Fundos

CNPJ

Nº CNPJ

CNPJ do Ente

Nome Empresarial

Nome do município

Nome Fantasia

Nome do município

CNAE

84.11-6-00 - Administração pública em geral

Natureza Jurídica

124-4 - Município

Situação

ATIVO

Endereço

Voltar

Os dados básicos do município estarão nessa primeira tela. Para cadastrar um fundo, Secretaria ou um outro órgão, é necessário clicar na aba "Fundos".

Clique

## Cadastro de Entes/Entidades

Permite a inclusão/manutenção de Entes/Entidades na Plataforma +Brasil

Dados Básicos

Usuários

Destinatários

Fundos

▼ Pesquisar

CNPJ (opcional)

CNPJ do Fundo

Nome Empresarial/Fantasia (opcional)

Nome ou parte do Nome Empresarial/Fantasia do Fundo

Pesquisar

Lista de Fundos Cadastrados

CNPJ ↕	Nome/Nome Empresarial ↕	Nome Fantasia ↕	Ações
Nenhum item encontrado			

« Anterior 1 Próxima »

Exibir: 10

Voltar

**ATENÇÃO!!!**

O botão "Adicionar" só aparecerá se o usuário logado possuir o perfil de **CADASTRADOR DO ENTE**.

O CADASTRADOR DO ENTE deverá clicar em "Adicionar" para iniciar o cadastro.

Clique

Adicionar



## Cadastro de Entes/Entidades

Permite a inclusão/manutenção de Entes/Entidades na Plataforma +Brasil

Dados Básicos    Usuários    Destinatários    **Fundos**

### Dados Básicos

CNPJ (opcional)

Buscar

Adicionar sem CNPJ

Informe

Clique

Voltar

**O cadastro poderá ser realizado informando um CNPJ, caso exista.  
Se for o caso, informe o CNPJ do NOVO órgão, e clique em “Buscar”.**

**Agora se for cadastrar um fundo SEM o CNPJ, basta clicar em “Adicionar sem CNPJ”.**

## Cadastro de Entes/Entidades

Permite a inclusão/manutenção de Entes/Entidades na Plataforma

**Ao iniciar o cadastro, três sub abas estarão disponíveis para cadastro.**

Dados Básicos

Usuários

Destinatários

Fundos

Dados Básicos

Usuários Vinculados

Consethos

Nome

Endereço

Gestor do Fundo

Destinatários (opcional)

Telefone (opcional)

Ex: (99) 99999-9999

Email (opcional)

Apenas letras minúsculas. Ex: email@gmail.com

Base Legal

Caracteres restantes: 255

^ Anexos (opcional)

Voltar

Salvar

O início do cadastro deve ser realizado vinculando os usuários ao fundo / Secretaria / órgão que deseja criar. Para criar o vínculo, clique em "Usuários Vinculados".

Clique

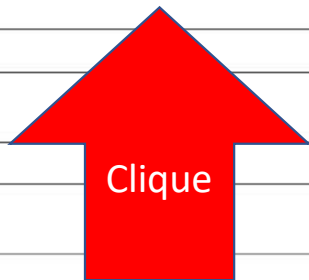

## Cadastro de Entes/Entidades

Permite a inclusão/manutenção de Entes/Entidades na Plataforma +Brasil

Dados Básicos

Usuários

Destinatários

Fundos

Dados Básicos

Usuários Vinculados

Conselhos

Usuário

x v

Vincular

Usuários associados ao Ente

Lista de Usuários Vinculados

CPF

Nome

Cargo/Função

Ações

Nenhum item encontrado

Clique

&lt; Anterior 1 Próxima &gt;

Exibir: 1

Voltar

O vínculo deverá ser feito selecionando os usuários que estarão na lista indicada.

## Cadastro de Entes/Entidades

Permite a inclusão/manutenção de Entes/Entidades na Plataforma +Brasil.

Dados Básicos Usuários Destinatários Fundos

Dados Básicos Usuários Vinculados Conselhos

Usuário

  
xxx.xxx.xxx-xx usuário 1  
yyy.yyy.yyy-yy usuário 2

Vincular

Selecione o usuário e  
clique em "Vincular"

Lista de Usuários Vinculados

CPF

Nome

Cargo/Função

Ações

Nenhum item encontrado

&lt; Anterior 1 Próxima &gt;

Exibir: 1

Voltar

A lista traz todos os usuários cadastrados no município, por exemplo. O CADASTRADOR DO ENTE deverá selecionar as pessoas daquele município que serão vinculadas ao novo órgão.

## Cadastro de Entes/Entidades

Permite a inclusão/manutenção de Entes/Entidades na Plataforma +Brasil.



Usuário vinculado com sucesso



Dados Básicos

Usuários

Destinatários

Fundos

Dados Básicos

Usuários Vinculados

Conselhos

Usuário



Vincular

Usuários associados ao Ente

Lista de Usuários Vinculados

CPF	Nome	Cargo/Função	Ações

**Após vincular, o nome do usuário aparece na "Lista de Usuários Vinculados".**

Exportar o conteúdo no formato TXT, CSV, XLS, PDF ou XML

« Anterior 1 Próxima »

Exibir: 1

Voltar

Clique em  
"Dados  
Básicos"  
para  
continuar o  
cadastro



## Cadastro de Entes/Entidades

Permite a inclusão/manutenção de Entes/Entidades na Plataforma +Brasil.

Dados Básicos    Usuários    Destinatários    **Fundos**

**Dados Básicos**    Usuários Vinculados    Conselhos

Nome

Endereço

Gestor do Fundo

Destinatários (opcional)

Telefone (opcional)

Ex: (99) 99999-9999

Email (opcional)

Apenas letras minúsculas. Ex: email@gmail.com

Base Legal

Caracteres restantes: 255

^ Anexos (opcional)

Voltar

Salvar

Clique

Preencher todos os dados do  
Fundo/Secretaria/Órgão e clicar em  
"Salvar"

Se o cadastro foi iniciado com a opção **sem CNPJ**, o formulário estará em branco e os dados serão preenchidos manualmente pelo usuário com perfil de **CADASTRADOR DO ENTE**.



### Cadastro de Entes/Entidades

Permite a inclusão/manutenção de Entes/Entidades na Plataforma Brasil.

 Fundo salvo com sucesso.

Dados Básicos    Usuários    Destinatários    **Fundos**

**Dados Básicos**    Usuários Vinculados    Conselhos

Nome  
Fundo tutorial

Endereço  
rua tutorial

Gestor do Fundo  
999.999.999-9

Destinatários (opc)

Telefone (opcional)  
Ex: (99) 99999-9999

Email (opcional)  
Apenas letras minúsculas. Ex: email@gmail.com

Base Legal  
Criação do tutorial

Caracteres restantes: 230

[Voltar](#)

[Salvar](#)

**Os dados foram salvos.  
O cadastro geral foi realizado com sucesso.**



## Cadastro de Entes/Entidades

Permite a inclusão/manutenção de Entes/Entidades na Plataforma +Brasil.

Dados Básicos    Usuários    Destinatários    **Fundos**

**Dados Básicos**    Usuários Vinculados    Conselhos

CNPJ

07.875.258/0001-80

Nome Empresarial

FUNDO PENITENCIARIO DO ESTADO DE SERGIPE

Nome Fantasia

FUPEN / SE

Natureza Jurídica

132-5 - Fundo Público da Administração Direta Estadual ou do Distrito Federal

Data de Abertura

27/12/2005

Situação Cadastral

ATIVA

Data da Situação Cadastral

27/12/2005

Situação

INATIVO

Endereço

RUA ENGENHEIRO JORGE DE OLIVEIRA NETO, 1007, EDIF. GALERIA - COROÁ DO MEIO - ARACAJU, SE - CEP 49035-300

Gestor do Fundo

Destinatários (opcional)

Telefone (opcional)

(79) 99889-848

Ex.: (99) 99999-9999

Email (opcional)

jose.adenilton@sejuc.se.gov.br

Apenas letras minúsculas. Ex: email@email.com

Base Legal

Caracteres restantes: 255

^ Anexos (opcional)

Voltar

Salvar

Clique

Se o cadastro foi iniciado informando um **CNPJ**, o formulário será carregado automaticamente, bastando ao usuário com perfil de **CADASTRADOR DO ENTE** informar os dados em destaque e clicar em “Salvar”

### Cadastro de Entes/Entidades

Permite a inclusão/manutenção de Entes/Entidades na Plataforma Brasil.

 Fundo salvo com sucesso.

Dados Básicos    Usuários    Destinatários    **Fundos**

**Dados Básicos**    Usuários Vinculados    Conselhos

Nome

Endereço

Gestor do Fundo

Destinatários (opc)

Telefone (opcional)  
  
Ex.: (99) 99999-9999

Email (opcional)  
  
Apenas letras minúsculas. Ex.: email@gmail.com

Base Legal

Caracteres restantes: 230

**Os dados do fundo foram salvos.  
O cadastro geral foi realizado com sucesso.**



## Cadastro de Entes/Entidades

Permite a inclusão/manutenção de Entes/Entidades na Plataforma +Brasil

Dados Básicos    Usuários    Destinatários    **Fundos**

Dados Básicos    Usuários Vinculados    **Conselhos**

### Dados Básicos

Nome

Data de Criação

Descrição

Caracteres restantes: 255

Base Legal

Caracteres restantes: 255

^ Anexos (opcional)

Voltar

Salvar

Alguns fundos podem ter conselhos e para cadastrá-los, clique no sub menu "Conselhos".

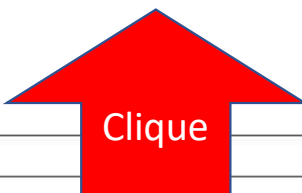

Não é obrigatório para beneficiários da Lei 14.017 – Aldir Blanc

## Cadastro de Entes/Entidades

Permite a inclusão/manutenção de Entes/Entidades na Plataforma +Brasil

Dados Básicos    Usuários    Destinatários    **Fundos**

Dados Básicos    Usuários Vinculados    **Conselhos**

### Dados Básicos

Nome

Conselho tutorial

Data de Criação

20/07/2020

Descrição

conselho do tutorial

Base Legal

Constituição do tutorial

Caracteres restantes: 235

Caracteres restantes: 231

^ Anexos (opcional)

Voltar

Salvar

Clique

Não é obrigatório para beneficiários da Lei 14.017 – Aldir Blanc

Preencha os dados solicitados e clique em "Salvar".

## Cadastro de Entes/Entidades

Permite a inclusão/manutenção de Entes/Entidades na Plataforma +Brasil.

Conselho salvo com sucesso.

Dados Básicos    Usuários    Destinatários    **Fundos**

Dados Básicos    Usuários Vinculados    **Conselhos**

### Dados Básicos

Nome

Conselho tutorial

Data de Criação

20/07/2020

Descrição

conselho do tutorial

Base Legal

Constituição do tutorial.

Caracteres restantes: 235

Caracteres restantes: 231

Composição do Conselho



**Conselho cadastrado!**

**Não é obrigatório para beneficiários da Lei 14.017 – Aldir Blanc**

## Cadastro de Entes/Entidades

Permite a inclusão/manutenção de Entes/Entidades na Plataforma +Brasil.

Dados Básicos    Usuários    Destinatários    **Fundos**

▼ Pesquisar

CNPJ (opcional)

CNPJ do Fundo

Nome Empresarial/Fantasia (opcional)

Nome ou parte do Nome Empresarial/Fantasia do Fundo

Pesquisar

Lista de Fundos Cadastrados

Adicionar

CNPJ ↕	Nome/Nome Empresarial ↕	Nome Fantasia ↕	Ações
	Fundo tutorial		  

Exportar o conteúdo no formato TXT, CSV, XLS, PDF ou XML

« Anterior 1 Próxima »

Exibir: 1

Voltar

Se repetir o processo de busca, irá perceber que o Fundo agora está cadastrado.



# DÚVIDAS

- Antes de enviar seu questionamento, verifique se sua dúvida não pode ser sanada com as orientações aqui disponibilizadas.
- Caso as informações não solucionem seu questionamento, a equipe de atendimento disponibiliza opções para o registro de suas manifestações.
- **0800-978-9008** - (segunda-feira a sexta-feira, das 8h às 18h)
- <https://portaldeservicos.planejamento.gov.br/citsmart/pages/login/login.load>

