Programa

CalhaNorte

IV Fórum das Transferências Voluntárias

MINISTÉRIO DA
DEFESA
Secretaria - Geral

VIDEO

MINISTÉRIO DA
DEFESA
Secretaria - Geral

OBJETIVO

Realizar o compartilhamento de experiências sobre convênios, particularmente a execução financeira e estreitar os laços entre o MD/DPCN e Concedentes/Convenentes participantes o IV Fórum das Transferências Voluntárias, com a finalidade de alcançarmos o maior índice possível de sucesso na conclusão dos objetos pactuados nos convênios.

MINISTÉRIO DA
DEFESA
Secretaria - Geral

Histórico Geral

As principais vertentes do Programa são a manutenção da soberania nacional e da integridade territorial da região (vertente militar) de responsabilidade das Forças Armadas e a promoção do desenvolvimento regional (vertente civil), somente ***Emendas Parlamentares***.

MINISTÉRIO DA
DEFESA
Secretaria - Geral

Área de Atuação Vertente Civil

Área de atuação até 2016 do DPCN

Área de atuação a partir de 2017 do DPCN

MINISTÉRIO DA
DEFESA
Secretaria - Geral

Área de Atuação Vertente Civil

Área de atuação a partir de 2019 do DPCN

MINISTÉRIO DA
DEFESA
Secretaria - Geral

Solicitação de Inclusão/Ampliação

MINISTÉRIO DA
DEFESA
Secretaria - Geral

Solicitação de Inclusão/Ampliação

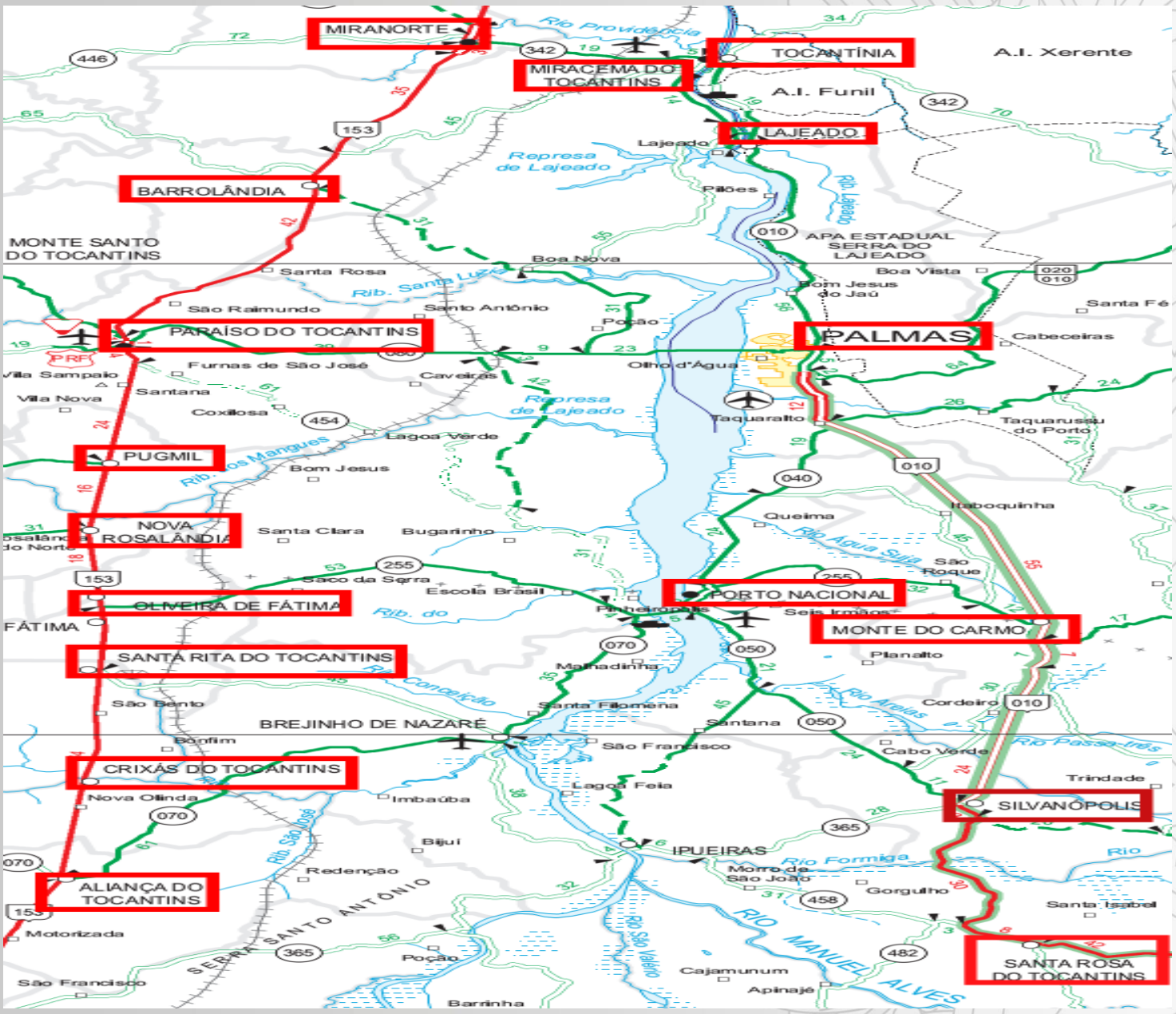

MINISTÉRIO DA DEFESA

Secretaria - Geral

Diretriz

Por meio de convênios é possível desenvolver projetos de infraestrutura básica, complementar e aquisição de equipamentos, tais como: implantação de rede elétrica urbana e rural; construção, ampliação ou reforma de creche, praça pública, hospitais, centros de saúde, urbanização de áreas públicas pavimentação, centros administrativos, saneamento básico, quadra poliesportiva, estádio de futebol, piscinas, mercado popular e municipal, escolas; aquisição de equipamentos e viaturas diversas (caminhão basculante, grade aradora, tratores, veículo tipo micro-ônibus), entre outros. Função Programática: Defesa Nacional (052442058)

Organograma do DEPCN

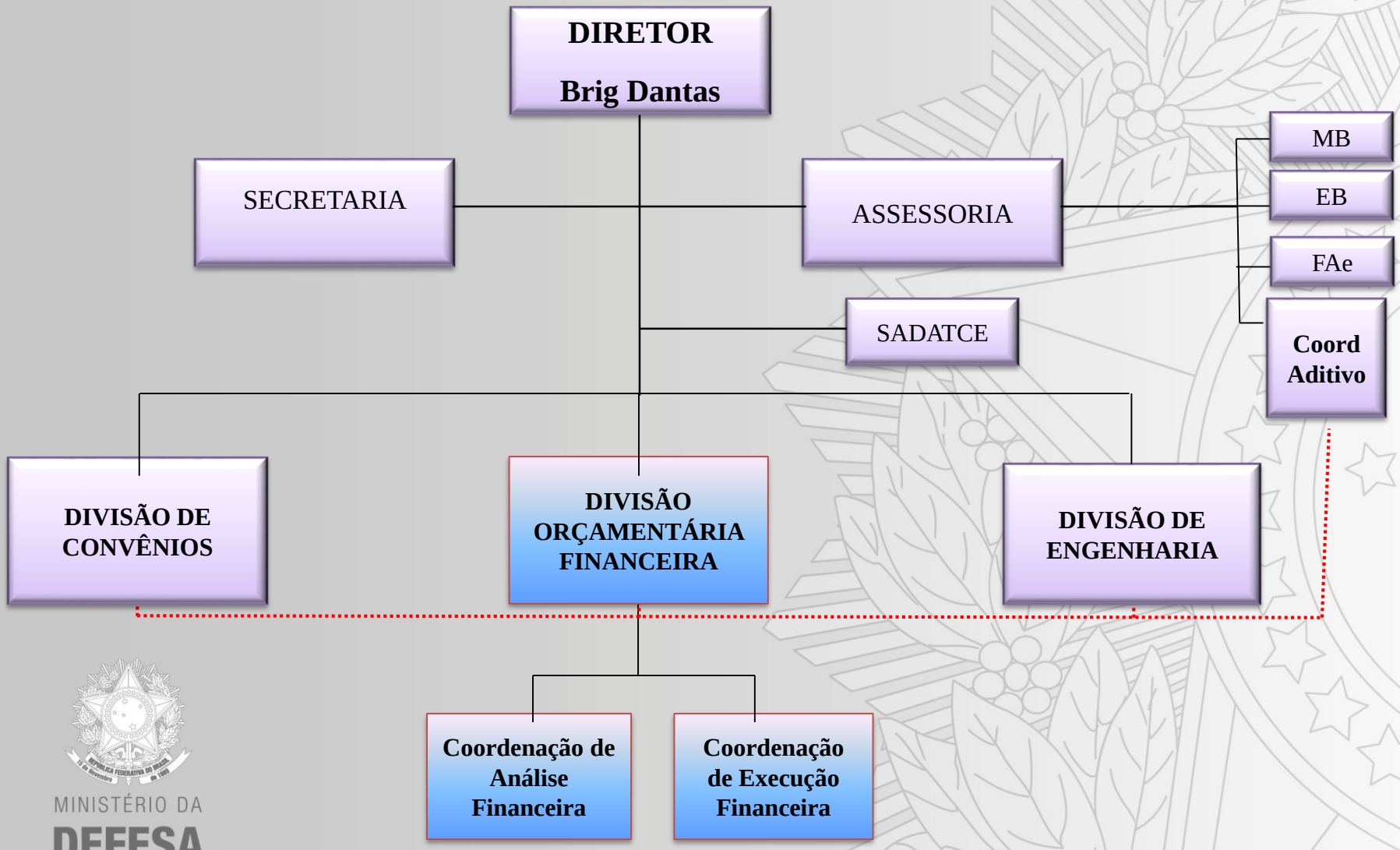

MINISTÉRIO DA
DEFESA
Secretaria - Geral

DADOS GERENCIAIS ACERCA DE TRANSFERÊNCIAS VOLUNTÁRIAS (CONVÊNIOS)

FONTE: REDE +BRASIL (PAINEL DE CONVÊNIOS)

PERÍODO CONSIDERADO: 2009 À 2019

MINISTÉRIO DA
DEFESA
Secretaria - Geral

INSTRUMENTOS ASSINADOS MD/DPCN

ANO	VALOR (R$)		INSTRUMENTOS ASSINADOS
2009	R$	117.525.201,98	241
2010	R$	151.965.554,72	319
2011	R$	127.809.213,64	185
2012	R$	189.906.132,29	245
2013	R$	327.869.719,87	463
2014	R$	176.033.635,00	292
2015	R$	334.572.344,69	265
2016	R$	341.146.294,05	446
2017	R$	306.537.252,00	461
2018	R$	349.466.915,00	465
2019	R$	99.416.666,00	126
		2.522.248.929,24	3.508
		ANULADOS/CANCELADOS	443 (12,62%)

ANO	VALOR (R$)	INSTRUMENTOS ASSINADOS
2016 (Emenda de Bancada)	150.000.000,00	1 (PAC – RO)

VALOR DESEMBOLSADO DA UNIÃO/MD-DPCN 2009 À 2019

UNIÃO

UF	VALOR(R$)	ASSINADOS
AC	1.346.637.064,31	1.458
AM	2.122.498.001,44	987
AP	601.081.590,11	594
PA	2.366.693.340,62	2.819
RO	1.096.253.501,24	1.425
RR	1.615.246.870,41	771
	9.148.410.368,13	8.054

MD/DPCN

UF	VALOR(R$)	ASSINADOS
AC	317.778.336,61	586
AM	366.552.136,31	504
AP	523.949.781,29	590
PA*	3.323.133,35	9
RO	679.071.060,23	1.466
RR	621.046.611,56	351
	2.511.721.059,35	3.506

*Estado do Pará apenas 2009/2010.

Total Geral: 11.560 (R$ 11.660.131.427,48)

MINISTÉRIO DA DEFESA

Secretaria - Geral

Fatores de Sucessos e Boas Práticas

- Padronização de procedimentos operacionais.
- Roteiro Operacional de avaliação de Acompanhamento/Prestação de Contas (homogeneidade de análises).
- Designação de fiscal de convênio logo após a liberação do financeiro (acompanha, certifica prestação de contas, impugna, encaminha TCE).
- Envio de Ofício com todas as orientações para realizar a licitação, bem como o que será cobrado pelo MD.
- Emissão de Parecer de Orientação Inicial Padrão a todos os convenentes conforme tipo de convênio.

Fatores de Sucessos e Boas Práticas

- Célula revisora dos Pareceres de Acompanhamento e Fiscalização e de Prestação de Contas.
- Capacitação de Pessoal.
- Liquidação da despesa após superação da Clausula Suspensiva a partir dos CV 2016.
- Análise financeira independe da análise técnica "in loco". (Nas fases de Execução e Prestação de Contas)

MINISTÉRIO DA
DEFESA
Secretaria - Geral

Fatores de Sucessos e Boas Práticas

- Gerenciamento dos pontos críticos:

a) Convênios aguardando Aceite de Licitação;
b) Convênios com parcelas a liberar;
c) Omissão do dever de prestar contas;
d) Prestação de contas enviadas para análise;
e) Prestações de contas em elaboração/atraso; e

- Realização de vistoria mesmo quando não há apresentação de contas, desde que, tenha ocorrido execução físico-financeira.

Fatores de Sucessos e Boas Práticas

- Pontos de corte na Execução/Prestação de contas (relatório Inicial/quando se identifica pagamentos/ final de vigência) “PI 507/2011.
- Pontos de corte na Execução/Prestação de contas (Analise da Licitação/Analise de Liberação de Parcelas/ final de vigência) “PI 424/2016.
- Abertura de canal de confiança com convenente (promovendo anualmente Workshop, auxiliando na solução de problemas de operacionalização na ponta da linha, propondo soluções com vistas a evitar TCE/Divida Ativa/CADIN).

Fatores de Sucessos e Boas Práticas

- Eliminação do ponto crítico de problemas de transferências Voluntárias - Licitação (a depender do nível de certificação do processo apresentado pode-se eliminar problemas básicos como: falta de publicidade, licitação/execução de objeto dissonante do pactuado, direcionamento).
- Logística para fiscalização (Utilização das FFAA).

MINISTÉRIO DA
DEFESA
Secretaria - Geral

Fatores de Sucessos e Boas Práticas

- Normatização através da Portaria Normativa nº 044, de 01/11/2017, possibilitando o parcelamento de Débitos oriundos dos Convênios (fase administrativa).

a) Prazo máximo de parcelamento em até 24 vezes (meses);
b) Parcelas não inferiores a 5 salários mínimos;
c) Limitado ao término do mandato do gestor titular da convenente;

- Convênios 100 % vistoriados até o momento (em análise para exceção no caso equipamentos até R$ 750 mil – “PI 424/2016”).

MINISTÉRIO DA
DEFESA
Secretaria - Geral

Fatores de Sucessos e Boas Práticas

- Disponibilização de manual do programa com normas e instruções:

https://www.defesa.gov.br/arquivos/programa_calha_norte/manuais/convenios-contratos-repasse-normas-instrucoes.pdf

Elevada credibilidade junto aos Parlamentares, em razão do elevado índice de aproveitamento dos recursos decorrentes de emendas individuais e de bancada. Motivo pelo qual os parlamentares do Estado de Tocantins demandaram a abrangência do DPCN ao Estado.

Fatores Críticos

- Deficiência dos concedentes em Pessoal (Terceirização como solução ???).
- Capacitação nova força de trabalho face restrições orçamentárias (CONCEDENTES).
- Aumento de atribuições gerenciais e operacionais face nova legislação.
- Ampliação da área de atuação DPCN.
- Deficiência na qualificação da força de trabalho do convenente, alternância de servidores municipais (Ex: necessidade de servidor concursado e projetos mal elaborados).

MINISTÉRIO DA
DEFESA
Secretaria - Geral

Fatores Críticos

- Municípios/Estados não tem um núcleo coordenador de convênios que faça interlocução e gerenciamento dos demais setores (Licitações; fiscal de contratos; Sec. Obras, Operacional da Plataforma +Brasil).

MINISTÉRIO DA
DEFESA
Secretaria - Geral

Oportunidade de Melhorias advindas da nova legislação

- Possibilidade de certificação da aquisição de bens via documental e fotos georreferenciadas (aplicativo Fiscalização +Brasil) ou outros meios.
- Com os níveis de acompanhamento, maior possibilidade de detectar indícios de pagamento antecipado, atrasos na execução , qualidade da obra, etc.
- Possibilidade de recuperar recursos não empregados em face de desídia do convenente (180 dias).

Programa

CalhaNorte

Contatos:

Raimundo (61) 2023-5352

raimundo.silva@defesa.gov.br

Ezequiel (61) 2023-9571

ezequiel.silva@defesa.gov.br

MINISTÉRIO DA
DEFESA
Secretaria - Geral

Programa

CalhaNorte

FIM

Obrigado!

MINISTÉRIO DA
DEFESA
Secretaria - Geral