

Relatório

Despesas com Sentenças Judiciais Precatórios 2027

Publicado em
27/03/2026



SECRETARIA DE
ORÇAMENTO FEDERAL

MINISTÉRIO DO
PLANEJAMENTO
E ORÇAMENTO



Ministério do Planejamento e Orçamento

Ministra do Planejamento e Orçamento

Simone Nassar Tebet

Secretário-Executivo

Gustavo José de Guimarães e Souza

Secretário de Orçamento Federal – SOF

Clayton Luiz Montes

Secretária Nacional de Planejamento – SEPLAN

Virgínia de Ângelis Oliveira de Paula

Secretária Substituta de Assuntos Internacionais e Desenvolvimento – SEAID

Viviane Vecchi Mendes Muller

Secretário Substituto de Monitoramento e Avaliação de Políticas Públicas e Assuntos Econômicos – SMA

Wesley Matheus de Oliveira

Secretário de Articulação Institucional – SEAI

João Victor Villaverde de Almeida

Equipe Técnica – SOF

Subsecretária de Pessoal e Sentenças

Mychelle Celeste Rabelo de Sá

Coordenador-Geral de Despesas com Sentenças Judiciais e demais Encargos

Pablo da Nóbrega

Coordenadora de Acompanhamento e Avaliação das Despesas com Sentenças Judiciais

Juliana Arruda Campos Gomes

Coordenadora de Estudos e Sistemas

Rebeca Guerreiro Machado

Relatório elaborado a partir das informações encaminhadas pelo Poder Judiciário acerca dos precatórios apresentados em desfavor da Fazenda Pública federal até 1º de fevereiro de 2026, conforme dispõe o § 5º do art. 100 da Constituição Federal.

Precatórios são requisições de pagamento expedidas pelo Poder Judiciário com vistas ao cumprimento das obrigações de pagar impostas à Fazenda Pública em virtude de sentenças judiciais transitadas em julgado.



PRINCIPAIS NÚMEROS



117.855
precatórios



Totalizando
R\$ 44,9
bilhões



O número total
de beneficiários
foi **209.622**



Do total de precatórios,
127 foram relativos a
demandas do Fundef,
com valor somado de
R\$ 5,799 bilhões



R\$ 2,474 bilhões foi
o valor do maior
precatório expedido,
sob responsabilidade
do Tribunal Regional
Federal da 5ª Região
e referente ao Fundef



Nenhum precatório de
grande vulto, nos termos
do § 20 do art. 100 da CF,
para pagamento
parcelado



COMPARATIVO COM ANOS ANTERIORES¹

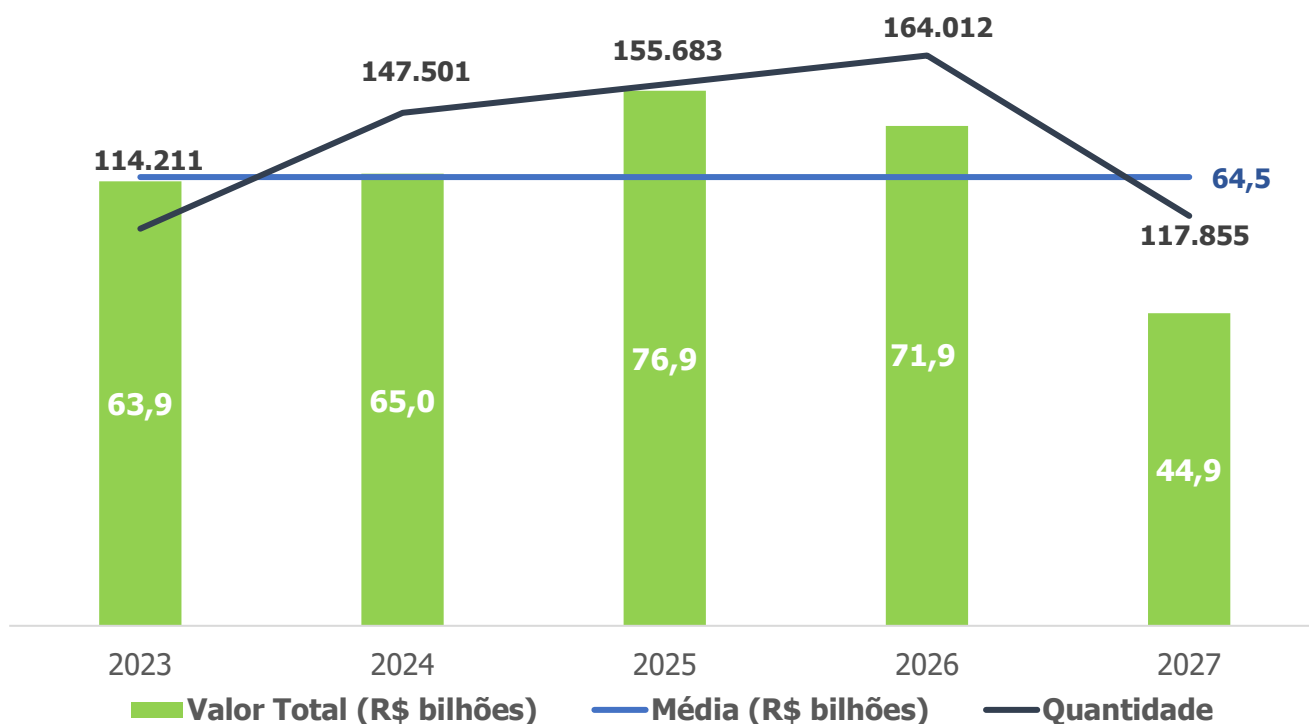

¹ Precatórios Expedidos. Os números relativos aos anos anteriores foram atualizados para fevereiro/2026 pela variação do IPCA - Índice Nacional de Preços ao Consumidor Amplo.



DISTRIBUIÇÃO POR FAIXA DE VALOR

Valor do Precatório	Quantidade		Valor Total	
	Número	% do Total	Valor (R\$ milhões)	% do Total
Até R\$ 1 milhão	115.395	97,91%	23.957,9	53,33%
Acima de R\$ 1 milhão e até R\$ 10 milhões	2.246	1,91%	4.530,2	10,08%
Acima de R\$ 10 milhões e até R\$ 100 milhões	180	0,15%	4.971,0	11,06%
Acima de R\$ 100 milhões e até R\$ 500 milhões	28	0,02%	5.745,0	12,79%
Acima de R\$ 500 milhões e até R\$ 1 bilhão	5	0,00%	3.249,4	7,23%
Acima de R\$ 1 bilhão	1	0,00%	2.473,8	5,51%
Total	117.855	100,00%	44.927,3	100,00%



DISTRIBUIÇÃO POR AGREGADO DE DESPESA

	Quantidade	Valor Total (R\$ milhões)	% do Valor Total
Pessoal	25.394	6.602,4	14,70%
Previdência	79.353	17.475,8	38,90%
LOAS/RMV ²	3.107	435,9	0,97%
OCK ³	10.001	20.413,2	45,44%
Total	117.855	44.927,3	100,00%

² Lei Orgânica da Assistência Social/Renda Mensal Vitalícia.

³ Outras despesas de custeio e capital, inclusive precatórios oriundos de demandas relativas ao Fundef.



DISTRIBUIÇÃO POR ÓRGÃO EXECUTADO

Órgão ⁴	Quantidade	Valor Total (R\$ milhões)	% do Valor Total
Encargos Financeiros da União	22.556	21.771,2	48,46%
Ministério da Previdência Social	84.130	18.538,9	41,26%
Ministério da Educação	4.808	1.421,9	3,16%
Ministério do Desenvolvimento Agrário e Agricultura Familiar	393	1.360,3	3,03%
Min. do Desenv. e Assistência Social, Família e Combate à Fome	3.107	435,9	0,97%
Ministério do Desenvolvimento, Indústria, Comércio e Serviços	37	415,7	0,93%
Ministério da Saúde	1.123	288,3	0,64%
Ministério dos Transportes	425	236,0	0,53%
Ministério do Meio Ambiente e Mudança do Clima	302	85,5	0,19%
Ministério do Planejamento e Orçamento	365	76,9	0,17%
Ministério da Ciência, Tecnologia e Inovação	126	67,8	0,15%
Ministério da Integração e do Desenvolvimento Regional	112	63,0	0,14%
Banco Central do Brasil	155	52,2	0,12%
Ministério de Minas e Energia	45	49,9	0,11%
Ministério da Agricultura e Pecuária	97	41,4	0,09%
Ministério das Cidades	13	7,7	0,02%
Ministério da Cultura	14	5,5	0,01%
Ministério dos Povos Indígenas	30	5,4	0,01%
Ministério da Fazenda	5	1,4	0,00%
Ministério da Defesa	5	0,9	0,00%
Ministério do Trabalho e Emprego	3	0,6	0,00%
Ministério de Portos e Aeroportos	2	0,4	0,00%
Ministério da Justiça e Segurança Pública	1	0,1	0,00%
Ministério das Comunicações	1	0,1	0,00%
Total	117.855	44.927,3	100,00%

⁴ O órgão orçamentário Encargos Financeiros da União concentra os precatórios decorrentes de ações envolvendo órgãos da administração direta. Nos demais órgãos executados, encontram-se os precatórios oriundos de demandas em face das respectivas entidades da administração indireta.



DISTRIBUIÇÃO POR RAMO DO PODER JUDICIÁRIO

Ramo	Quantidade		Valor Total	
	Número	% do Total	Valor (R\$ milhões)	% do Total
Justiça Federal	102.321	86,82%	41.422,9	92,20%
Justiça Estadual	9.697	8,23%	1.973,9	4,39%
Justiça do Trabalho	3.579	3,04%	988,4	2,20%
Superior Tribunal de Justiça	2.258	1,92%	542,1	1,21%
Supremo Tribunal Federal	0	0,00%	0	0,00%
Total	117.855	100,00%	44.927,3	100,00%

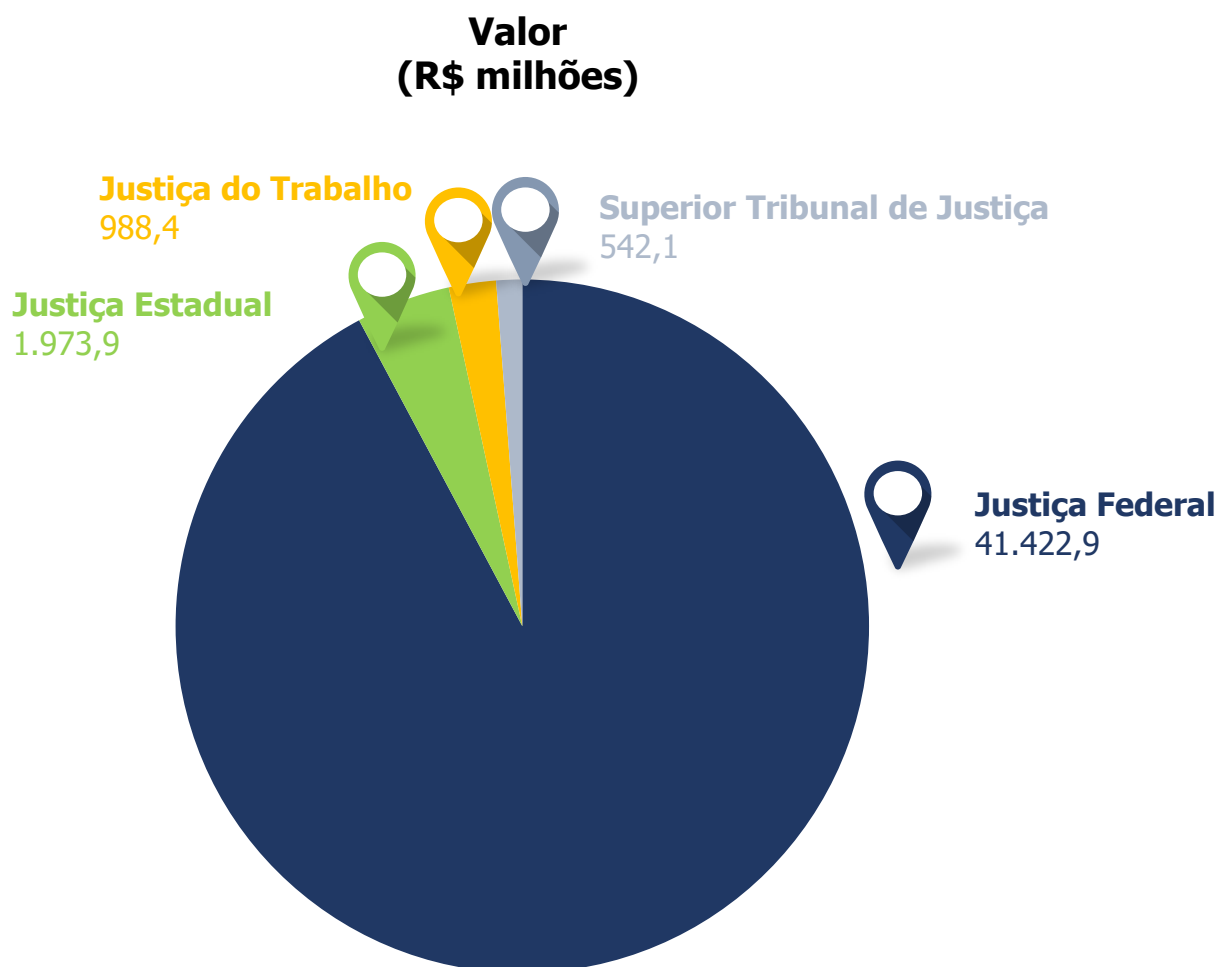



DISTRIBUIÇÃO JUSTIÇA FEDERAL

Tribunal Regional Federal	Quantidade	Valor Total (R\$ milhões)	% do Valor Total
Tribunal Regional Federal da 1a. Região	23.956	12.993,4	31,37%
Tribunal Regional Federal da 3a. Região	25.818	8.674,8	20,94%
Tribunal Regional Federal da 4a. Região	29.458	7.866,5	18,99%
Tribunal Regional Federal da 5a. Região	5.518	5.254,7	12,69%
Tribunal Regional Federal da 2a. Região	9.038	4.845,4	11,70%
Tribunal Regional Federal da 6ª Região	8.533	1.788,2	4,32%
TOTAL	102.321	41.422,9	100,00%



DISTRIBUIÇÃO JUSTIÇA DO TRABALHO

Tribunal Regional do Trabalho	Quantidade	Valor Total (R\$ milhões)	% do Valor Total
Tribunal Regional do Trabalho da 21ª Região - Rio Grande do Norte	1.407	366,4	37,07%
Tribunal Regional do Trabalho da 4ª Região - Rio Grande do Sul	558	146,6	14,83%
Tribunal Regional do Trabalho da 1ª Região - Rio de Janeiro	237	108,8	11,01%
Tribunal Regional do Trabalho da 2ª Região - São Paulo	338	93,2	9,43%
Tribunal Regional do Trabalho da 14ª Região - Rondônia/Acre	211	51,0	5,16%
Tribunal Regional do Trabalho da 10ª Região - DF/Tocantins	109	40,3	4,08%
Tribunal Regional do Trabalho da 7ª Região - Ceará	152	31,4	3,18%
Tribunal Regional do Trabalho da 6ª Região - Pernambuco	55	22,5	2,28%
Tribunal Regional do Trabalho da 5ª Região - Bahia	77	20,7	2,09%
Tribunal Regional do Trabalho da 13ª Região - Paraíba	83	19,1	1,93%
Tribunal Regional do Trabalho da 3ª Região - Minas Gerais	62	18,2	1,84%
Tribunal Regional do Trabalho da 16ª Região - Maranhão	61	11,2	1,14%
Tribunal Regional do Trabalho da 15ª Região - Campinas/SP	48	10,7	1,08%
Tribunal Regional do Trabalho da 19ª Região - Alagoas	54	9,5	0,96%
Tribunal Regional do Trabalho da 9ª Região - Paraná	28	9,4	0,95%
Tribunal Regional do Trabalho da 8ª Região - Pará/Amapá	14	6,3	0,63%
Tribunal Regional do Trabalho da 11ª Região - Amazonas/Roraima	14	5,1	0,52%
Tribunal Regional do Trabalho da 22ª Região - Piauí	19	4,7	0,48%
Tribunal Regional do Trabalho da 23ª Região - Mato Grosso	9	3,3	0,34%
Tribunal Regional do Trabalho da 17ª Região - Espírito Santo	15	3,2	0,32%
Tribunal Regional do Trabalho da 18ª Região - Goiás	7	2,4	0,24%
Tribunal Regional do Trabalho da 12ª Região - Santa Catarina	9	2,0	0,20%
Tribunal Regional do Trabalho da 24ª Região - Mato Grosso do Sul	6	1,1	0,11%
Tribunal Regional do Trabalho da 20ª Região - Sergipe	5	0,8	0,08%
Tribunal Superior do Trabalho	1	0,3	0,03%
TOTAL	3.579	988,4	100,00%



DISTRIBUIÇÃO JUSTIÇA ESTADUAL

Tribunal de Justiça	Quantidade	Valor Total (R\$ milhões)	% do Valor Total
TJSP	3.795	773,1	39,17%
TJRS	1.312	233,3	11,82%
TJRJ	703	191,7	9,71%
TJSC	1.005	154,0	7,80%
TJBA	465	126,0	6,38%
TJGO	353	74,6	3,78%
TJMG	328	74,3	3,76%
TJPR	423	71,7	3,63%
TJMT	281	60,6	3,07%
TJMS	266	46,4	2,35%
TJAM	134	31,3	1,58%
TJPA	88	20,4	1,04%
TJPE	75	20,2	1,02%
TJPB	102	18,4	0,93%
TJRN	62	13,6	0,69%
TJCE	63	12,6	0,64%
TJES	56	12,3	0,62%
TJDFT	53	9,7	0,49%
TJSE	39	8,9	0,45%
TJMA	27	6,5	0,33%
TJTO	23	4,4	0,22%
TJRO	19	3,7	0,19%
TJAL	9	3,1	0,16%
TJAP	7	1,4	0,07%
TJAC	4	1,1	0,05%
TJPI	4	0,7	0,04%
TJRR	1	0,2	0,01%
TOTAL	9.697	1.973,9	100,00%



ANÁLISE TEMPORAL

Distribuição dos precatórios apresentados (em % do valor total), considerando o tempo decorrido entre a data de ajuizamento da ação originária e a da sua expedição.

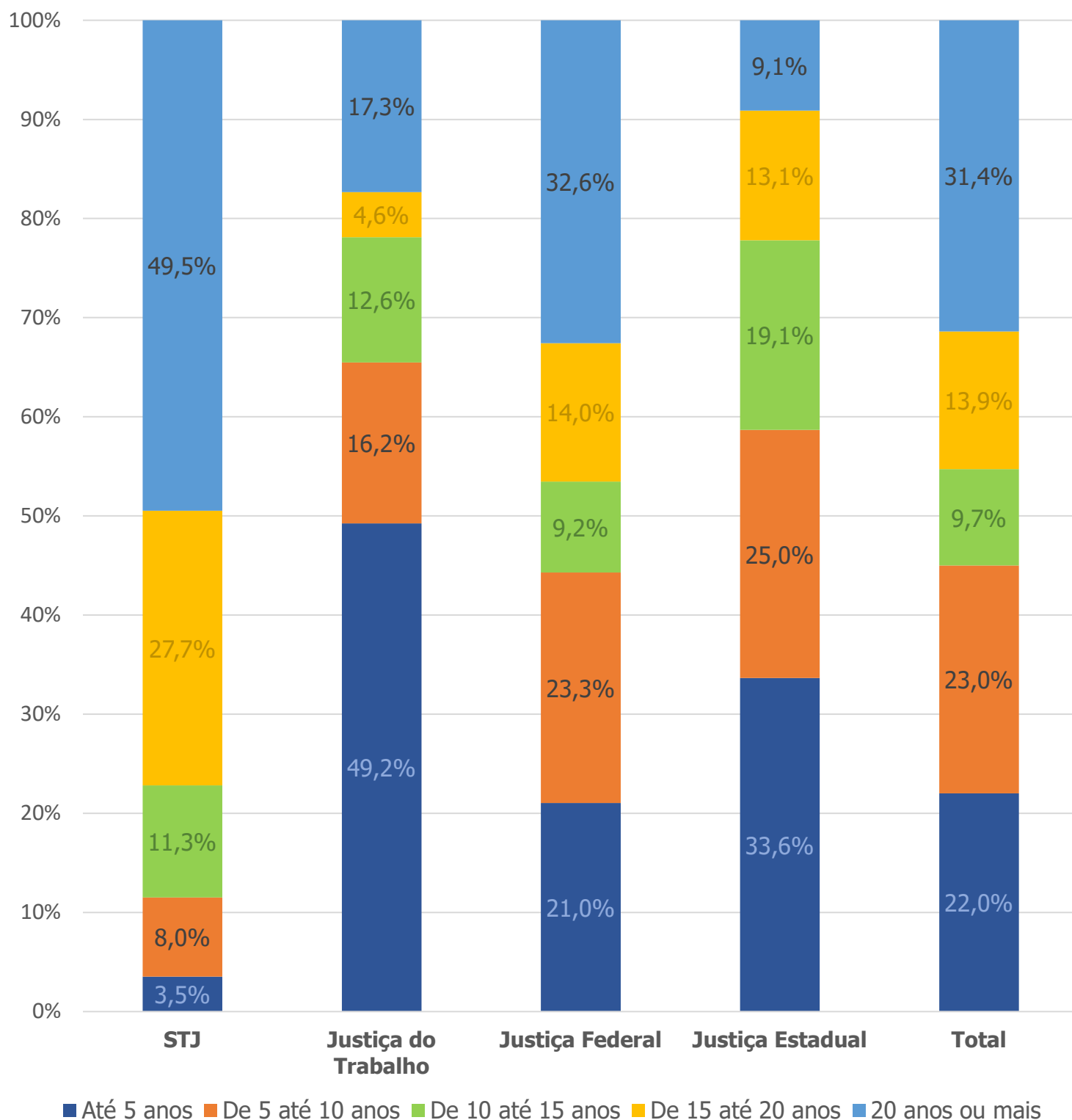



DEMANDAS SALARIAIS POR PODER

Poder	Quantidade		Valor Total	
	Precatórios	% do Total ⁵	Valor (R\$ milhões)	% do Total ⁵
Poder Executivo	16.560	95,31%	3.593,8	94,71%
Poder Judiciário	808	4,65%	197,1	5,19%
MPU	4	0,02%	2,7	0,07%
Poder Legislativo	1	0,01%	0,9	0,02%
DPU	1	0,01%	0,1	0,00%
Total	17.374	100%	3.794,6	100%

⁵ Total dos precatórios decorrentes de ações de natureza salarial movidas por agentes públicos.

Valor (R\$ milhões)

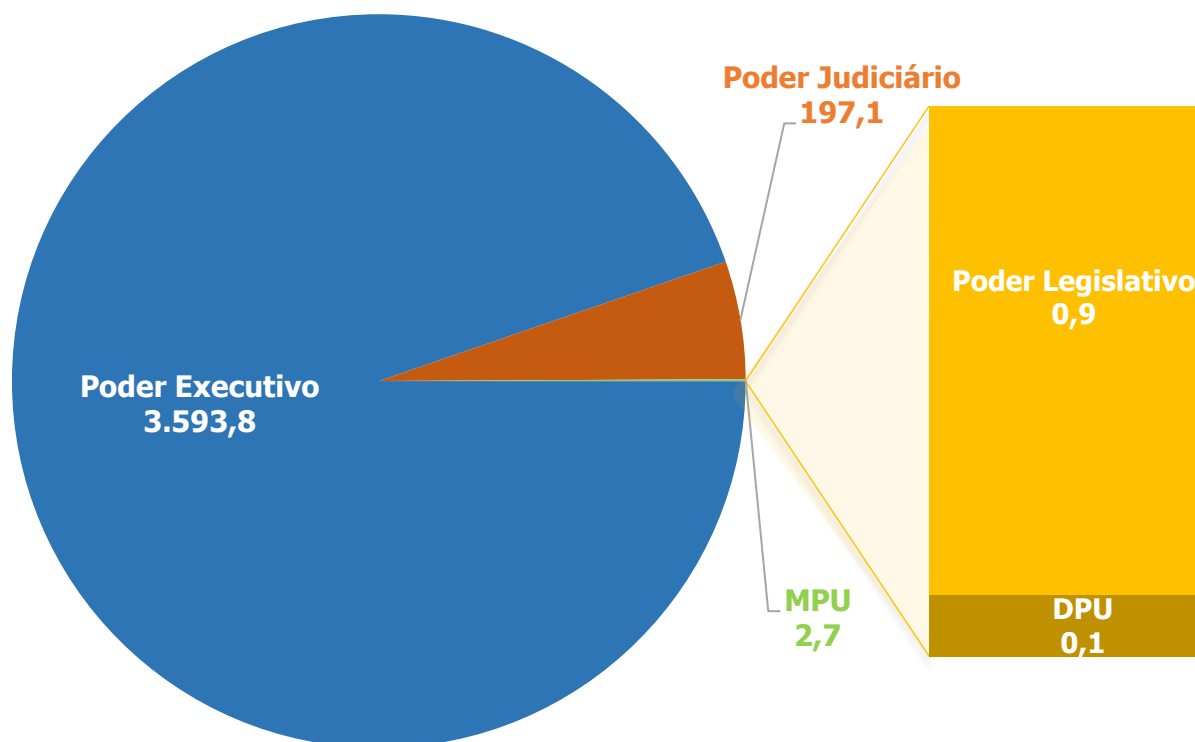

■ Poder Executivo ■ Poder Judiciário ■ MPU ■ Poder Legislativo ■ DPU



DEMANDAS SALARIAIS POR ÓRGÃO DO PODER EXECUTIVO

Órgão	Quantidade de precatórios	Valor (R\$ milhões)	% do Valor Total
Ministério da Previdência Social	3.479	816,7	22,72%
Ministério da Fazenda	3.980	796,6	22,17%
Ministério da Defesa	2.387	643,5	17,90%
Ministério da Educação	2.064	434,0	12,08%
Ministério da Saúde	1.198	138,6	3,86%
Advocacia-Geral da União	181	121,3	3,37%
Encargos Financeiros da União	600	112,3	3,12%
Ministério da Justiça e Segurança Pública	482	109,2	3,04%
Ministério do Planejamento e Orçamento	501	82,6	2,30%
Ministério dos Transportes	635	78,9	2,20%
Ministério da Ciência, Tecnologia e Inovação	124	59,7	1,66%
Ministério da Agricultura e Pecuária	242	48,0	1,33%
Banco Central do Brasil	110	32,3	0,90%
Ministério do Desenvolvimento Agrário e Agricultura Familiar	160	29,9	0,83%
Ministério do Meio Ambiente e Mudança do Clima	111	27,9	0,78%
Ministério das Relações Exteriores	17	11,6	0,32%
Ministério do Trabalho e Emprego	36	11,5	0,32%
Ministério da Gestão e da Inovação em Serviços Públicos	64	9,8	0,27%
Min. do Desenv. e Assis. Social, Família e Combate à Fome	36	8,2	0,23%
Ministério de Minas e Energia	33	5,9	0,16%
Ministério das Comunicações	46	4,5	0,12%
Presidência da República	21	3,0	0,08%
Ministério da Cultura	8	2,4	0,07%
Ministério dos Povos Indígenas	18	1,9	0,05%
Ministério de Portos e Aeroportos	7	1,3	0,04%
Ministério da Integração e do Desenvolvimento Regional	13	1,2	0,03%
Ministério do Desenv., Indústria, Comércio e Serviços	5	0,9	0,02%
Ministério das Cidades	2	0,3	0,01%
Total	16.560	3.593,8	100,00%

PROCEDIMENTOS ORÇAMENTÁRIOS PARA PAGAMENTO DOS PRECATÓRIOS 2027⁶

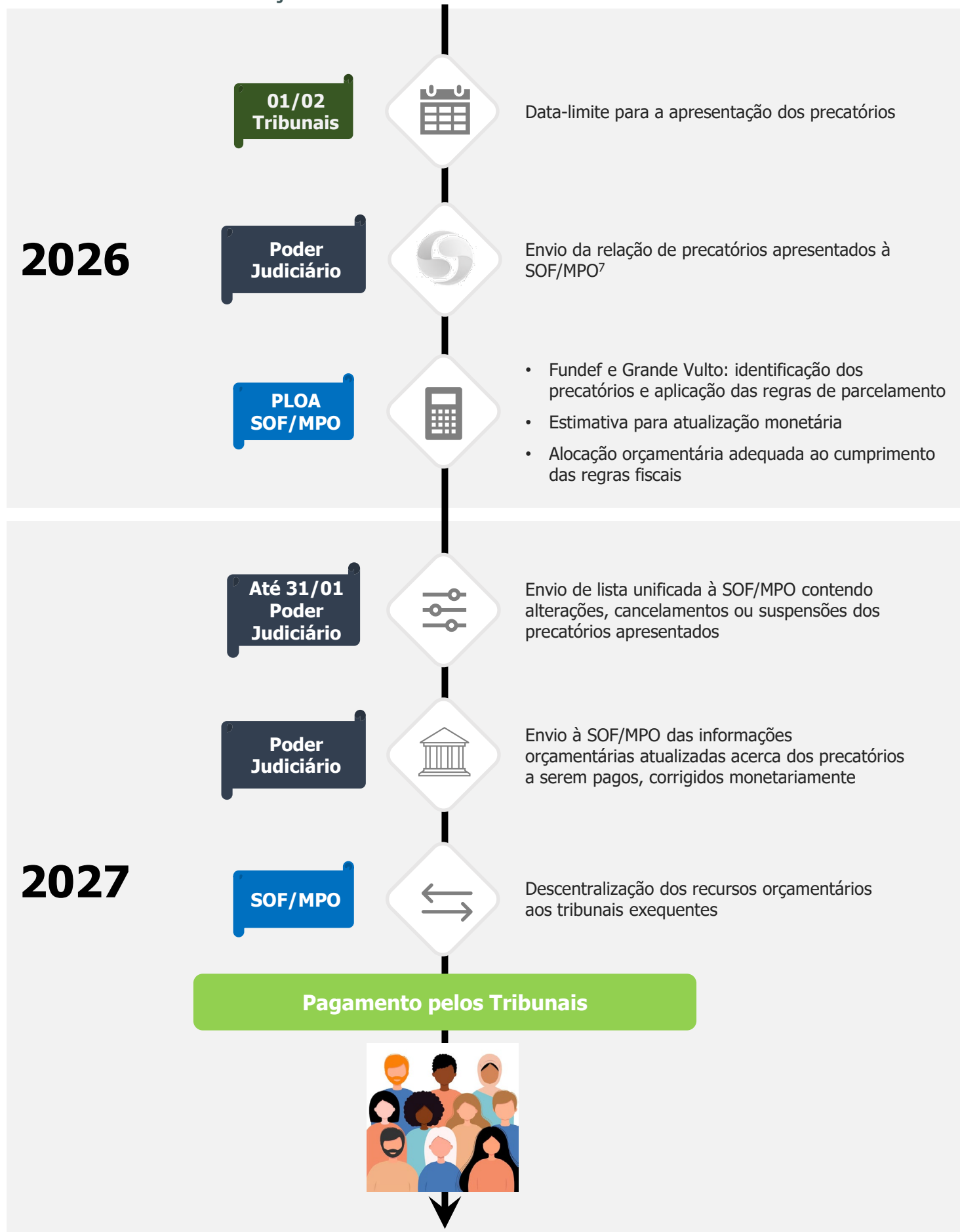

⁶ Conforme Anteprojeto de Lei de Diretrizes Orçamentárias para 2027, em elaboração.

⁷ Não inclui dados pessoais dos credores.