



MINISTÉRIO DO
PLANEJAMENTO
E ORÇAMENTO

Os esforços da SMA na agenda ambiental

2º Seminário de Avaliação e Melhoria do Gasto Público

23 de novembro de 2023

Estruturação interna dos esforços de M&A

Reestruturação dos produtos da SMA para atender à expansão da agenda de M&A



**Avaliações
executivas**

Novas formas de captação para além do CMAP



**Avaliações
de impacto**

Busca de parcerias temáticas estratégicas: MMA, Ipea, BID, CPI, J-PAL...



**Avaliações
*ex ante***

A construção de uma agenda ambiental de M&A

Crescente atenção e **recursos** do governo e da comunidade internacional.

Diversas políticas devem ser **criadas ou expandidas**, mas é importante que isso ocorra com **eficiência**.

Atualmente, a agenda da SMA possui **3 projetos** na agenda ambiental...



Combate ao Desmatamento



Fundo clima



Bolsa Verde



Outros...

Combate ao desmatamento

Dinâmica de **desmatamento no Cerrado** não parece seguir a da Amazônia.

Há farta evidência de que **políticas de comando e controle são efetivas** para combater o desmatamento na Amazônia...

... mas precisamos entender quais políticas são **mais eficazes (em particular no Cerrado)**.

↑21% Alertas de desmatamento no Cerrado

8% Área protegida no Cerrado

62% Vegetação remanescente em área privada

Fundo Clima (FNMC)

Possibilidade de expansão dos recursos para **R\$ 10bi.**

Mecanismo complexo de política pública, com múltiplas modalidades e finalidades.

Não foram identificadas avaliações robustas sobre a **efetividade** do FNMC.

1,4 Bi Valores desembolsados

92% Recursos reembolsáveis

45% Geração renovável de energia

Bolsa-Verde (PBV)

Política **descontinuada em 2017**, está sendo agora reestruturada pelo MMA .

Lógica de atuação do novo PBV busca posicioná-lo mais fortemente como um **mecanismo de pagamento de serviços ambientais**.

Pedido do MMA: implementar um amplo **plano de M&A**.



**Bolsa trimestral
(R\$ 600)**



**Assistência
técnica**



**Investimento
produtivo**

Áreas-alvo do PBV

Amarelo = Região Prioritária desmatamento (MMA); Laranja = Região Monitorada; Azul Escuro = Área priorizada PBV; Azul claro = Área não priorizada PBV

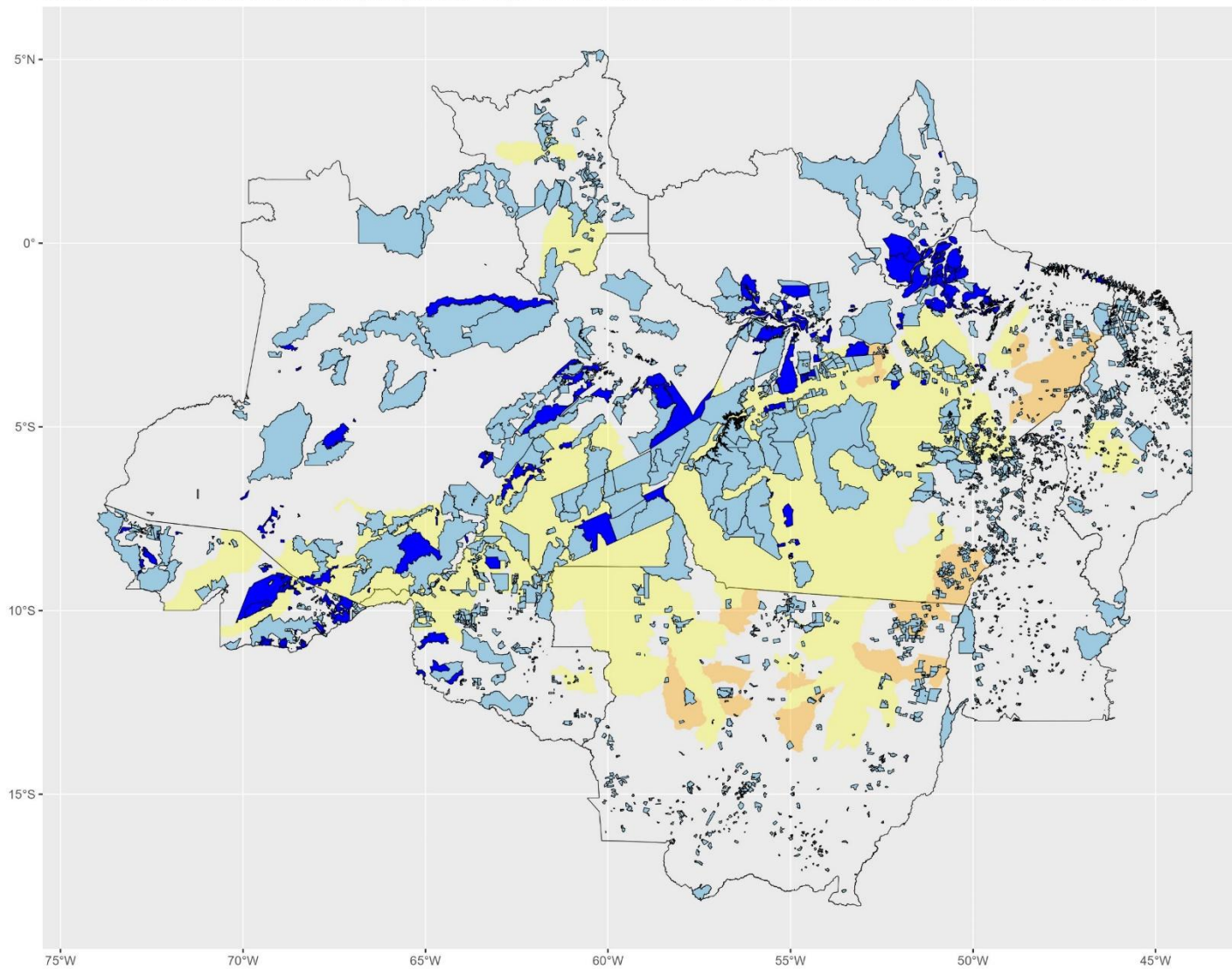

Região crucial para o **combate ao desmatamento**

Apoiar a **melhoria de vida nessas comunidades** valoriza a floresta em pé

Experiência aponta M&A como um determinante do **sucesso de PSAs**

Obrigado

daniel.grimaldi@planejamento.gov.br