



WEBINÁRIO

23 DE OUTUBRO

Projetos ambientais: estudos de caso da Coflex

Projeto Desenvolvimento Sustentável do Litoral Paulista – PDSLP

Marco Aurélio Nalon

Diretor do Instituto de Pesquisas Ambientais - IPA

FINANCIAMENTO EXTERNO NA COP-30

 WEBINÁRIO



MINISTÉRIO DO PLANEJAMENTO E ORÇAMENTO
Secretaria de Assuntos Internacionais e Desenvolvimento

RESULTADO DA 179ª REUNIÃO DA COFIEIX
179ª Reunião da Comissão de Financiamentos Externos (Cofieix)
Processo SEI nº 03101.000440/2025-83
27/03/2025 - 16h00 - reunião virtual, via Microsoft Teams

Dayene Cristina Peixoto (

PROJETOS SUBNACIONAIS - AMBIENTAIS E CLIMÁTICOS								
#	Processo SEI	Proponente	Projeto	Número PFE	Financiador	Empréstimo	Contrapartida	Resultado
1	03101.000203/2025-12	Estado da Paraíba	Paraíba Rural Sustentável II	1050765006/2025	BIRD	50.000.000	12.500.000	Aprovado
2	03101.000218/2025-81	Estado de São Paulo	Projeto Desenvolvimento Sustentável do Litoral Paulista	8540834141/2025	BID	52.460.663	13.259.811	Aprovado
Total						102.460.663	25.759.811	

FINANCIAMENTO EXTERNO NA COP-30

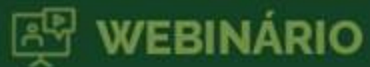

MINISTÉRIO DO
PLANEJAMENTO
E ORÇAMENTO

GOVERNO DO
BRASIL
DO LADO DO NOVO BRASIL



Projeto Desenvolvimento Sustentável do Litoral Paulista SEMIL / BID BR-L1662

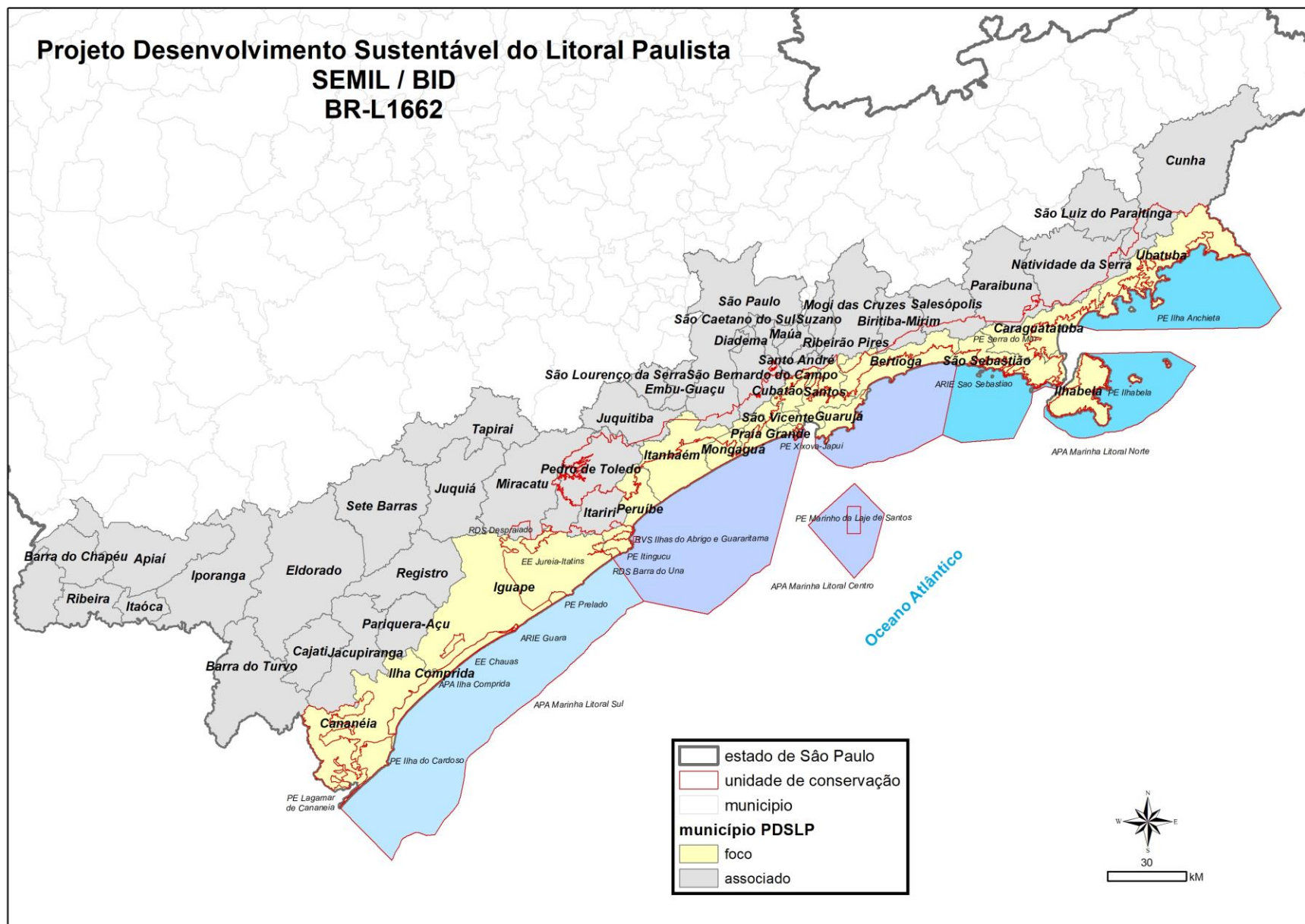

Contexto

- **600 km de extensão costa** entre estuários e a Serra do Mar;
- Abriga ecossistemas únicos da Mata Atlântica, considerada um **hotspot global de biodiversidade** seriamente ameaçado;
- Serviços ecossistêmicos: mais de **80% de cobertura com vegetação nativa**;
- **Grandes infraestruturas**, como portos e o Polo Petroquímico de Cubatão;
- **População** de 2,2 milhões de habitantes, **deve crescer 12% até 2050**, acima da média estadual;
- **Vocação ambiental e turística**, com população flutuante de 1,6 milhão de pessoas.

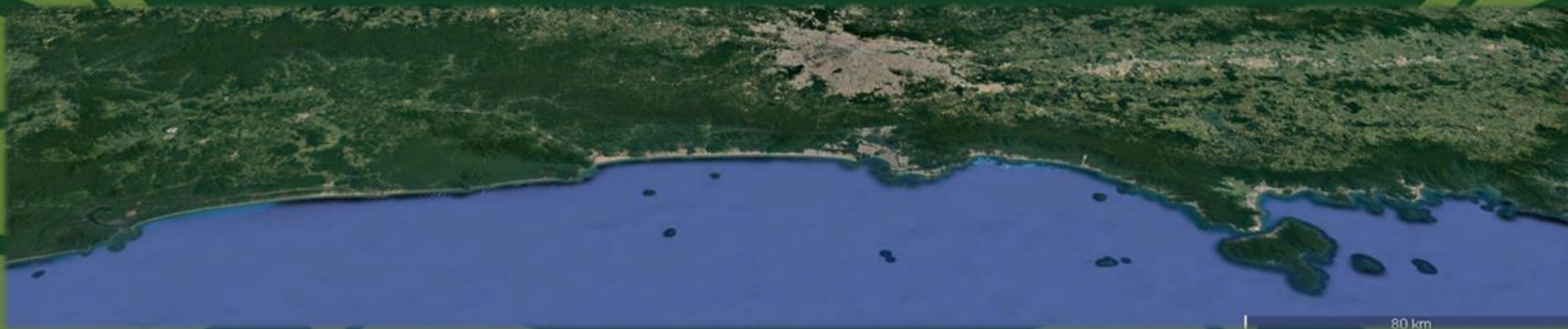

Objetivos

Geral: Melhorar a conservação da biodiversidade e a resiliência climática, e reduzir o risco de desastres no Litoral Paulista.

Específicos:

- A. Melhorar a gestão ambiental e a eficiência da fiscalização ambiental;
- B. Aumentar a adoção de práticas produtivas ambientalmente sustentáveis e inclusivas;
- C. Melhorar a cobertura dos sistemas de monitoramento e alerta precoce de riscos de desastres.

Solução

Ações estratégicas e integradas para fortalecer a gestão ambiental e territorial, promovendo adaptação e resiliência climática.



Plataforma de Gestão de Riscos: Sistema integrado para prevenção e resposta a desastres naturais, com monitoramento em tempo real e alertas precoces.



Fiscalização Ambiental Efetiva: Rede de operações integradas para combater ocupações irregulares e proteger áreas de risco.



Educação Ambiental Participativa: Formação de conselhos e agentes multiplicadores para fortalecer a governança socioambiental.



Plataforma de Inteligência de Dados: Ambiente virtual para planejamento territorial e marinho, com foco em sustentabilidade e resiliência climática.



Restauração Produtiva: Programa de recuperação de ecossistemas com Pagamento por Serviços Ambientais (PSA) para segurança alimentar e adaptação climática.



Unidades de Conservação Fortalecidas: Melhoria de UCs para ecoturismo, geração de renda e integração com a sociedade, garantindo serviços ecossistêmicos essenciais.

Componentes

- I. **Promoção de Resiliência Climática com Qualidade Ambiental:** ações a cargo da Subsecretaria de Meio Ambiente contemplando a criação de um sistema integrado de gestão de riscos, fiscalização ambiental, educação ambiental, planejamento e restauração de ecossistemas.
- II. **Fortalecimento e Integração das Unidades de Conservação:** estruturação das UCs, com foco na promoção do o uso público e a geração de negócios sustentáveis.
- III. **Administração e Monitoramento do Projeto:** Garante a gestão eficiente e a avaliação contínua das ações.



FINANCIAMENTO EXTERNO NA COP-30

WEBINÁRIO

MINISTÉRIO DO
PLANEJAMENTO
E ORÇAMENTO

GOVERNO DO
BRASIL
DO LADO DO POVO BRASILEIRO

Subcomponentes



INOVAÇÕES TECNOLÓGICAS PARA A GESTÃO DE RISCO E DESASTRES EM CENÁRIO DE MUDANÇAS CLIMÁTICAS



PROTEÇÃO E FISCALIZAÇÃO AMBIENTAL INTEGRADA



EDUCAÇÃO AMBIENTAL E FORMAÇÃO SOCIOAMBIENTAL



PLANEJAMENTO AMBIENTAL REGIONAL

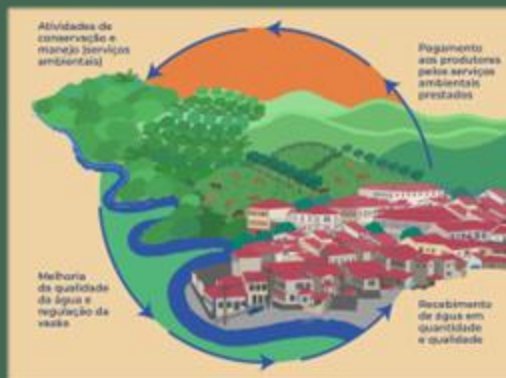

RESTAURAÇÃO, CONSERVAÇÃO E USO SUSTENTÁVEL DE PAISAGENS E ECOSISTEMAS



FORTELECIMENTO DO USO PÚBLICO E PROTEÇÃO DAS UNIDADES DE CONSERVAÇÃO

Áreas Estratégicas

Conservar, restaurar e usar de forma sustentável o meio ambiente.

Ampliar as capacidades de prevenção, gestão de riscos e resposta a desastres e adaptação às mudanças climáticas.

Ampliação e aperfeiçoamento das capacidades estatais com serviços públicos de qualidade e fortalecimento da cooperação federativa.

Fortalecer a segurança pública cidadã e integrada, articulando prevenção e uso qualificado da ação policial.

Fortalecer a agricultura familiar, o agronegócio sustentável, a pesca e a aquicultura.

Intensificar a transformação digital nos três níveis de governo para entrega de resultados à população.

Ampliar a democracia participativa, a transparência e o controle social.

Promover os direitos dos povos indígenas, quilombolas e populações tradicionais.

Enfrentar a insegurança alimentar e a pobreza.

Fortalecer a economia criativa, a memória e a diversidade cultural.

Ampliar a geração de oportunidades dignas de trabalho e emprego.

Ampliar a qualidade e o valor agregado dos serviços, com destaque para o turismo

Ampliar a segurança hídrica para garantir os usos múltiplos da água.

Incentivar a transição para cidades criativas e sustentáveis.

Reforçar políticas de proteção e atenção às mulheres, buscando a equidade de direitos.

Gestão

Órgãos Executores

Principal: Secretaria de Meio Ambiente, Infraestrutura e Logística (SEMIL) - Gestão geral do projeto e execução do componente 1.

Vinculado: Fundação Florestal - Execução do componente 2.

Parceiros: Fundação Florestal, Prefeituras Municipais, Polícia Militar Ambiental, Defesa Civil Estadual.

Estratégias para Continuidade

Todas as intervenções previstas foram concebidas para viabilizar modelagens de políticas públicas baseadas em experiência, replicáveis, escaláveis e com efeito multiplicador. Não há previsão de aumento significativo de custeio com as ações previstas.

- A. Otimização de políticas públicas para a melhor entrega de resultados com ganho de eficiência;
- B. Fortalecimento da cooperação interfederativa na realização de competências comuns em matéria ambiental;
- C. Integração de plataformas tecnológicas potencializando sistemas existentes (SIG-RISCO, SIGAM, RedeZEE);
- D. Estímulo a boas práticas agrícolas e restaurativas que ampliam a capacidade de geração de renda;
- E. Geração de novas receitas através de negócios sustentáveis e ampliação de visitação em UCs;
- F. Revitalização de estruturas irá reduzir gastos de custeio por meio do ganho de eficiência.

Condições Financeiras

COMPONENTES/SUBCOMPONENTES	US\$		
	CONTRAPARTIDA	BID	TOTAL
C - Resiliência Climática e qualidade ambiental	8.292.830	38.629.717	46.922.547
S - Inovações Tecnológicas para a Gestão de Risco e Desastres em Cenário de Mudanças Climáticas	3.731.698	17.516.509	21.248.207
S - Proteção e Fiscalização Ambiental Integrada	3.429.057	11.858.490	15.287.547
S - Educação Ambiental e Formação Socioambiental	-	858.490	858.490
S - Planejamento Ambiental Regional	-	1.830.188	1.830.188
S - Restauração, Conservação e uso Sustentável de Paisagens e Ecossistemas	1.132.076	6.566.040	7.698.116
C - Fortalecimento das Unidades de Conservação	4.966.981	7.321.510	12.288.491
C - Administração e Monitoramento do Projeto	0,00	6.509.436	6.509.436
TOTAL SEMIL	13.259.811,00	52.460.663,00	65.720.474

- Carência: 72 meses | Amortização: 222 meses | Total: 294 | Periodicidade dos Pagamentos: Semestral
- Taxa de juros: Taxa SOFR aplicável ao período de juros (4,9538 % a.a.) + Margem de Captação do BID (0,41%) + Margem para empréstimos do Capital Ordinário do BID (0,80%)
- Comissão de Compromisso: 0,75% a.a. sobre saldo não desembolsado | Comissão de Avaliação: 0 | Taxa de Abertura: 0
- Despesas de Inspeção e Vigilância: em nenhuma hipótese será exigido mais que 1% do valor do empréstimo, dividido pelo número de semestres.

FINANCIAMENTO EXTERNO NA COP-30

 **WEBINÁRIO**

MINISTÉRIO DO
PLANEJAMENTO
E ORÇAMENTO

GOVERNO DO
BRASIL
DO LADO DO POVO BRASILEIRO

Obrigado!

Secretaria de
Meio Ambiente, Infraestrutura e Logística



SÃO PAULO
GOVERNO DO ESTADO