



WEBINÁRIO

21 DE OUTUBRO

Agenda Transversal de Povos Indígenas em projetos de financiamento externo

Agenda Transversal de Povos Indígenas em projetos de financiamento externo

Projeto Paisagens Sustentáveis da Amazônia - ASL Brasil, fortalecendo coletivos territoriais

21/10/25

Amazônia: Escala

Se a Amazônia fosse um país, seria o 6º maior do mundo



Amazônia Internacional

- Cerca de 20% da água doce do mundo
- > 1% da superfície terrestre e quase 10% da biodiversidade do planeta
- 180 povos indígenas (N variam)

Amazônia no Brasil

- Bioma é 49,5% do território nacional
- Amazônia Legal 59% - 3/5 do país – apenas 8,9% do volume da carteira de operação de crédito
- Seria o 6º país do mundo em tamanho
- 27,8 mi habitantes
- quase metade dos 1.7 mi indígenas no Brasil (censo 2022)

Estimativas de 53 línguas só no Estado do Amazonas

FINANCIAMENTO EXTERNO NA COP-30

WEBINÁRIO

MINISTÉRIO DO
PLANEJAMENTO
E ORÇAMENTO

GOVERNO DO
BRASIL
DO LADO DO POVO BRASILEIRO

Ponto de não retorno – “Tipping point”

- **20–25% da Amazônia for desmatada**, a floresta pode atingir um ponto de não retorno, levando a uma **transição para um ecossistema de savana seca**, com impactos irreversíveis na biodiversidade, clima e ciclo hídrico.

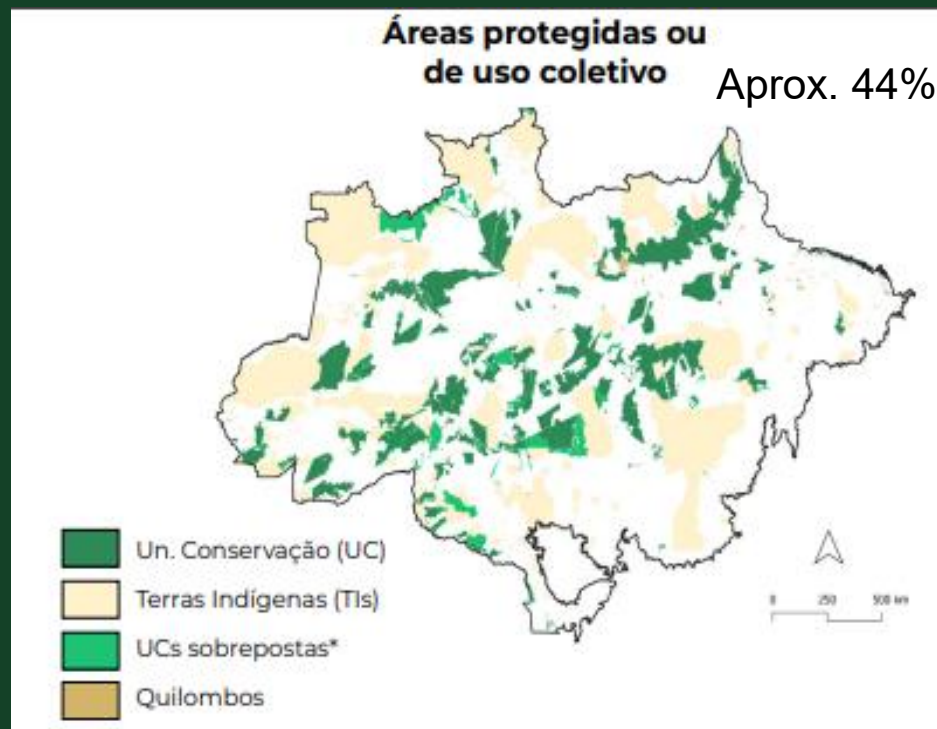
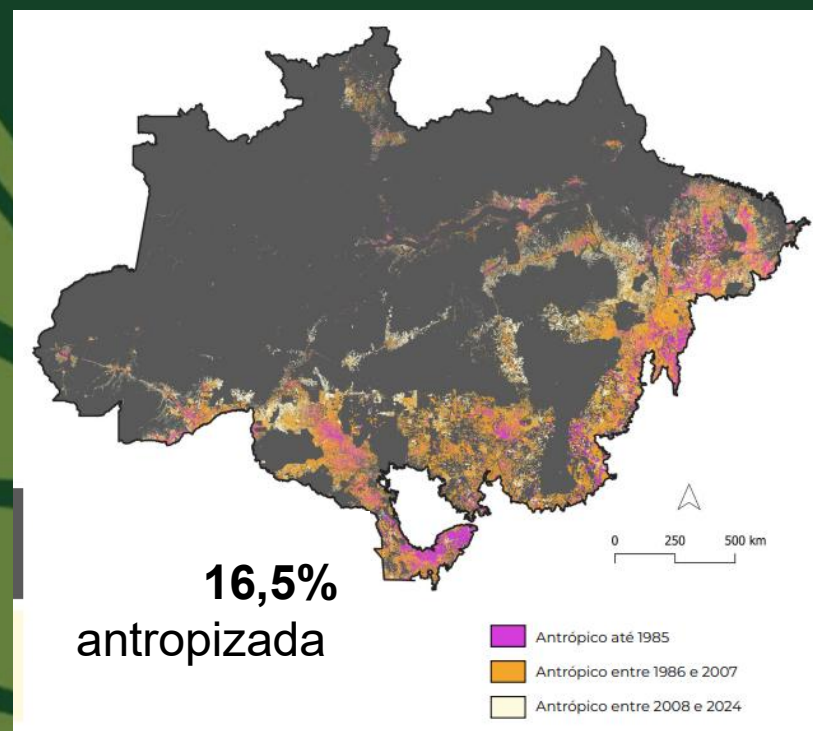

Últimos 5 anos:

- 2 recordes de seca e 1 de cheia - Manaus Série histórica > 120 anos

Impacto de mudanças climáticas reforçando desigualdades sociais e regionais

FINANCIAMENTO EXTERNO NA COP-30

WEBINÁRIO

MINISTÉRIO DO
PLANEJAMENTO
E ORÇAMENTO

GOVERNO DO
BRASIL
DO LADO DO POVO BRASILEIRO

- Ocupação do solo - **Sudoeste de Rondônia** 1984 a 2020
- Importância do reconhecimento formal do direito aos **territórios indígenas, tradicionais e unidades de conservação**

1984

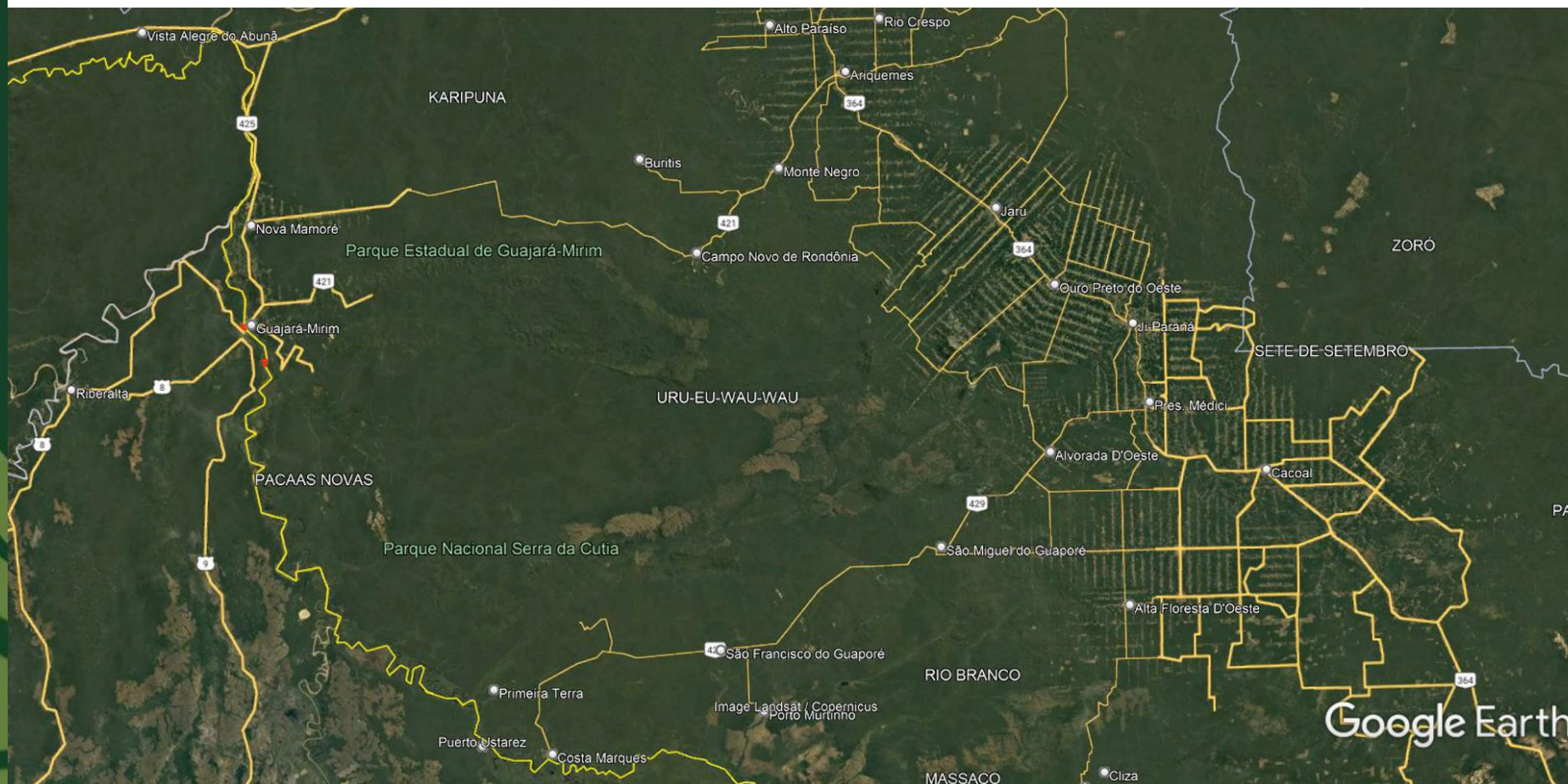

FINANCIAMENTO EXTERNO NA COP-30

WEBINÁRIO

MINISTÉRIO DO
PLANEJAMENTO
E ORÇAMENTO

GOVERNO DO
BRASIL
DO LADO DO POVO BRASILEIRO

- Financiado pelo **GEF – Global Environment Facility**
- Implementado pelo **Banco Mundial**
- Programa Regional **ASL**

Projetos em 8 países amazônicos (Brasil, Bolívia, Colômbia, Equador, Guiana, Peru, Suriname e Venezuela)

PROJETO ASL BRASIL FASE 1, 2 e 3 (ASL XINGU)

- Data da Assinatura: 2017 / 21 / 25
- Data de Encerramento atual 2026/26 e 29
- Valor total de **U\$ 88,2**

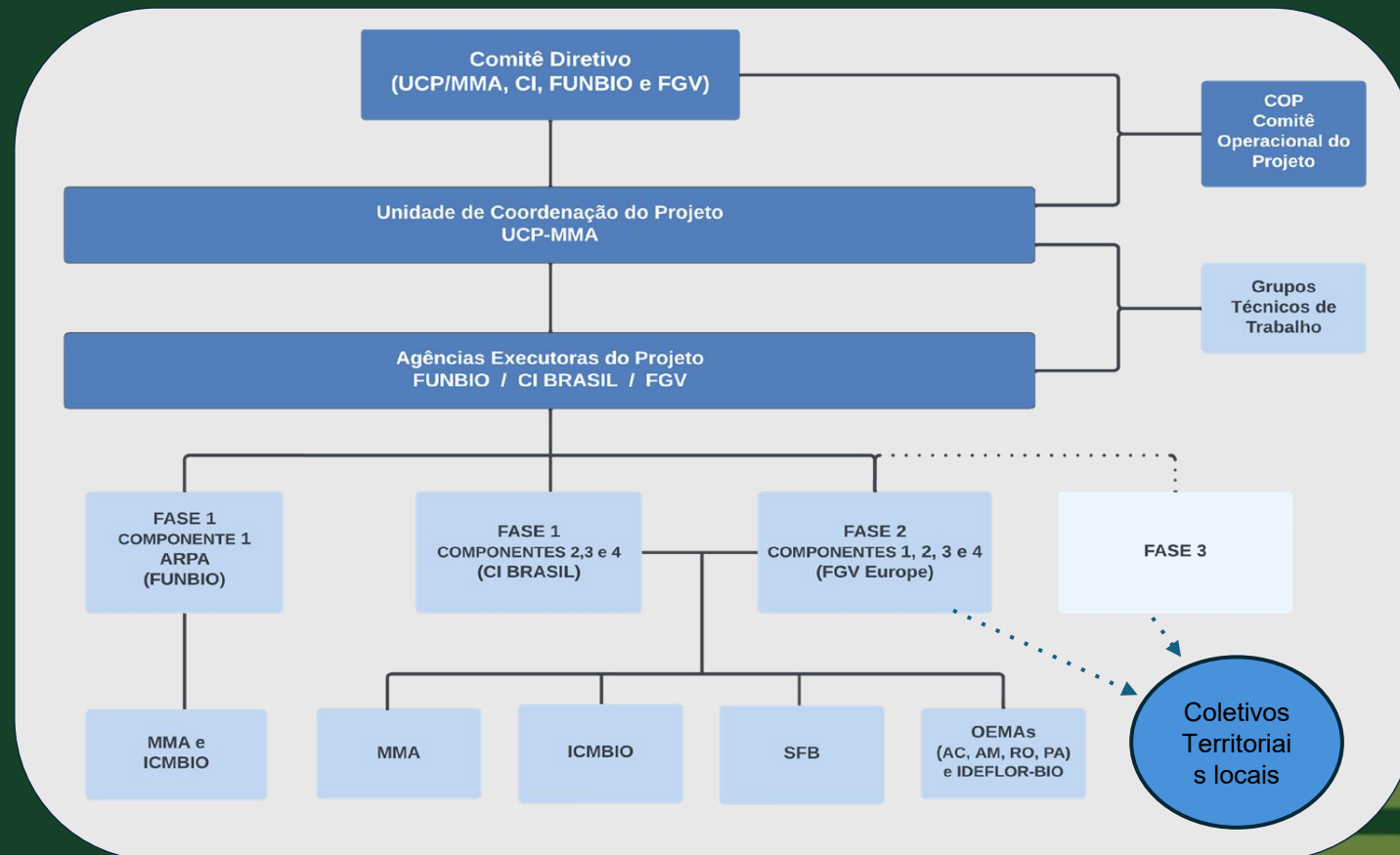

FINANCIAMENTO EXTERNO NA COP-30

WEBINÁRIO

MINISTÉRIO DO
PLANEJAMENTO
E ORÇAMENTO

GOVERNO DO
BRASIL
DO LADO DO POVO BRASILEIRO

O ASL Brasil contribui diretamente para o alcance de 12 dos 17 dos ODS da Agenda 2030 da ONU



As ações do Projeto Paisagens Sustentáveis da Amazônia contribuem para 12 das 23 Metas da Convenção da CBD



Alinhamento do **Projeto ASL Brasil** com **políticas públicas e instrumentos** para sua **implementação**



PLANAVEG – Plano Nacional de Recuperação da Vegetação Nativa
CAR/PRA – Cadastro Ambiental Rural / Programa de Regularização Ambiental (PRA)
PRVN-PA – Plano de Recuperação da Vegetação Nativa do Estado do Pará
PROVEG – Política Nacional de Recuperação da Vegetação Nativa
EPANB – Estratégia e Plano de Ação Nacionais para a Biodiversidade
PANs – Planos de Ação Nacional para a Conservação de Espécies
REDE TRILHAS – Rede Brasileira de Trilhas de Longo Curso

SNUC – Sistema Nacional de Unidades de Conservação
PROGRAMA ARPA – Áreas Protegidas da Amazônia
CONNECTA – Programa Nacional de Conectividade da Paisagem
OMECS – Outros Mecanismos Espaciais Eficazes de Conservação
PNMF – Programa Nacional de Manejo Florestal Comunitário e Familiar
PNEA – Política Nacional de Educação Ambiental

~~**Portarias de Acordos de Pesca**~~

MATRIZ DE INDICADORES ASL BRASIL (4 Globais e 10 Intermediários)

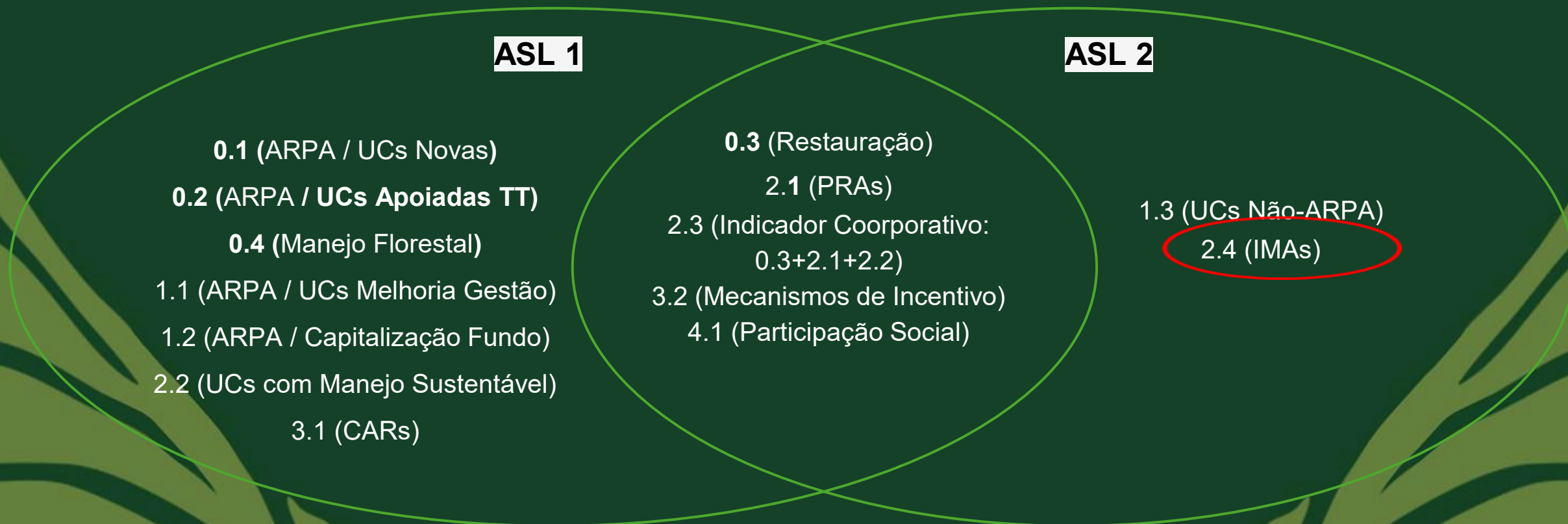

Indicadores Globais: **0.1, 0.2, 0.3 e 0.4**

Impacto Geográfico Projeto ASL Brasil

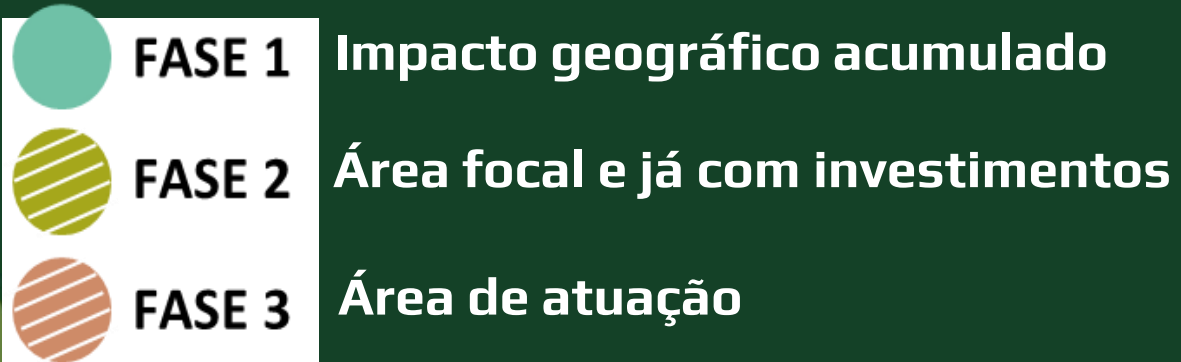

Região do Baixo e Médio Rio Juruá:

- Sítio Ramsar Juruá
- Reserva da Biosfera da Amazônia Central

Municípios:

- Juruá, Carauari, Itamarati
- Todos com posição ranking IDH > 5000
- População total dos 3 municípios = 50 mil habitantes

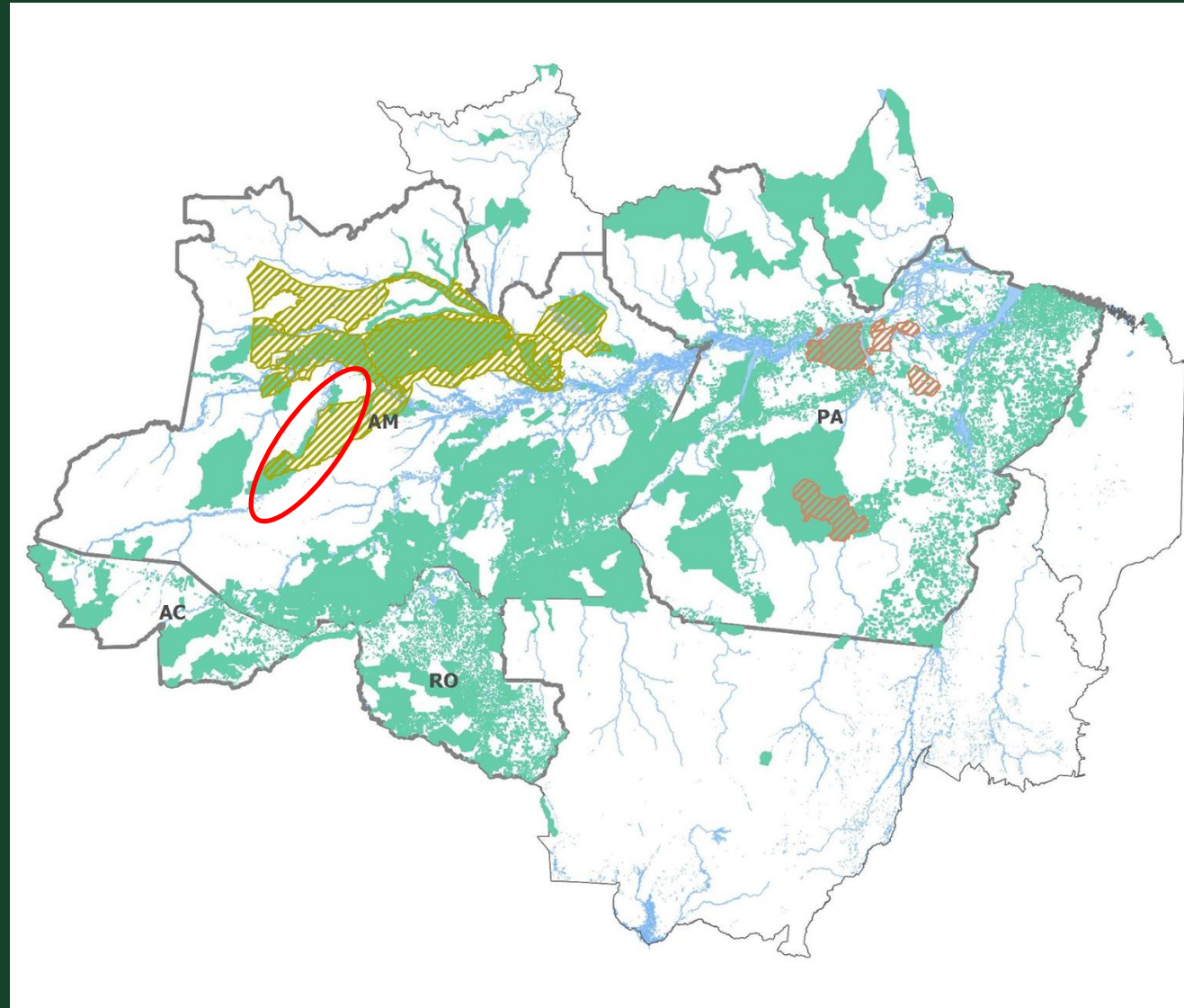

Impactos Projeto ASL Fase 2

- Sítio Ramsar Juruá (2,14 mi ha)
- 3 municípios – 7 mi ha
- **RBAC e Sítio Ramsar Rio Negro** já com iniciativas de debate de governança em andamento
- Fortalecimento de **coletivos territoriais locais**:
 - 5 reuniões regionais
 - 14 assembleias de organizações locais
 - Apoio a redes de jovens e mulheres - **pelo menos 3 iniciativas já apoiadas** - capacitações, fortalecimento institucional, formação de redes e cadeias produtivas
 - Apoio a **cadeias produtivas** na escala de paisagem



Assembleia
ASMAMJ (250
associadas)



Reunião MBRN

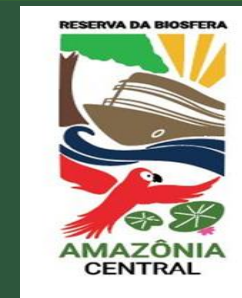

Semana RBAC



Impactos Projeto ASL Fase 2

Potencialização do legado do projeto para as organizações e coletivos territoriais locais

- Conservação / Ordenamento e Manejo Integrado de recursos naturais **na escala da paisagem**
 - Proteção e monitoramento de quelônios (**1 mi filhotes em 2024**)
 - Equipamentos para o entreposto de beneficiamento de pirarucu em Carauari - ASPROC
 - Ordenamento de pesca: apoio a comitês locais, atividades de proteção de lagos e manejo de pirarucu
 - Apoio a 6 cadeias produtivas na escala da paisagem (pesca, pirarucu, borracha, oleaginosas, saboaria e biocosméticos)



Monitoramento quelônios
/ educação ambiental



Capacitação Cestaria
ASMAMJ



Debate governança
Semana RBAC



Feira Semana
RBAC

Fórum Território Médio Juruá

- O **Fórum Território Médio Juruá (Fórum TMJ)** é uma instituição sem personalidade jurídica, nascida em 2014, composta por organizações públicas e privadas que atuam no território Médio Juruá, no sudoeste do estado do Amazonas, incluindo **14 associações de moradores, comunidades extrativistas e indígenas**.
- O compromisso do fórum é **garantir a conservação da biodiversidade, o desenvolvimento sustentável do Território** e o bem-estar das populações tradicionais locais.
- O Território foi reconhecido pela **Convenção de Ramsar**, em 2018, como uma região de alta importância de biodiversidade, recebendo o título de **Sítio Ramsar do Rio Juruá**.
- Mas a organização das comunidades do Médio Juruá pela conservação e desenvolvimento socioambiental do Território é bem anterior, a **primeira organização comunitária do Território, a ASPROC, foi fundada em 1994**.



Fórum Território Médio Juruá



- Antes de tudo, o **Fórum TMJ** é uma instância de governança forte e coesa. Articulando localmente e externamente ações que visam garantir a **coesão social** e o **desenvolvimento sustentável** da região do Médio Juruá, no Amazonas, através de sua **rede de parcerias**.
- A extensa região conservada é fruto de uma rede de atores e organizações que se articulam para desenvolver projetos socioambientais para garantir a **floresta em pé com uso sustentável dos recursos naturais**.
- Ações como o **manejo de pirarucu**, **conservação das praias de desova de tartaruga** e iniciativas de **manejo de quelônios**, **coleta de sementes de árvores oleaginosas para extração de óleos** são exemplos de sucesso no uso de recursos e geração de renda

Associação dos Produtores Rurais de Carauari (ASPROC)

Comunidades tradicionais:

- Contexto histórico social no Médio Juruá;
- Importância dos movimentos sociais no Médio Juruá;
- Garantia de direitos;
- Preservação da natureza;
- Geração de renda com sustentabilidade.



Associação dos Produtores Rurais de Carauari (ASPROC)

- **1000 famílias atendidas** distribuídas ao longo rio;
- **55 Comunidades** Tradicionais;
- **Unidades de Conservação:** Resex Médio Juruá e RDS Uacari;
- **Acordo de pesca** nas UCs e áreas de entornos.



Associação dos Produtores Rurais de Carauari (ASPROC)



Garantia de vida no Território

- Formação de **jovens lideranças**;
- Associação de **mulheres**;
- **Manejo do Pirarucu** desde 2009 - aumento de 400% da população de pirarucu nos rios;
- Proteção de **quelônio**;
- Cadeias **oleoginosas** (andiroba, Murumuru).

Obrigado!

Henrique Santiago - Coordenador Técnico do ASL Brasil

henrique.aslbrasil@gmail.com

Milena Azevedo da Silva - Secretária do Fórum Território do Médio Juruá

forumtmj@gmail.com

Quilvilene Cunha - Diretora da Asproc

cunhaquilvilene@gmail.com