

DIGA SIM À VIDA
E NÃO ÀS QUEIMADAS!



ÍNDICE

PÁG.06

VOCÊ SABIA QUE O BRASIL É EXEMPLO DE PRESERVAÇÃO AMBIENTAL PARA O MUNDO?

PÁG.11

FOGO NA AMAZÔNIA PREJUDICA TODO MUNDO: VOCÊ, SUA FAMÍLIA, O MEIO AMBIENTE E O BRASIL.

PÁG.08

VOCÊ JÁ OUVIU FALAR SOBRE QUEIMADAS?

PÁG.12

NA SECA, NÃO SÃO SÓ AS QUEIMADAS QUE PODEM INICIAR UM INCÊNDIO NA NOSSA FLORESTA AMAZÔNICA.

PÁG.10

VOCÊ SABIA QUE UMA QUEIMADA PODE VIRAR UM INCÊNDIO FLORESTAL NA AMAZÔNIA?

PÁG.14

VOCÊ SABIA QUE EXISTEM TÉCNICAS MELHORES QUE A QUEIMADA PARA PREPARAR UM TERRENO?

PÁG.16

**COMO AGIR EM CASO
DE QUEIMADA NA MINHA
REGIÃO?**

PÁG.22

**FIQUE ATENTO! AO
APRESENTAR UM OU
MAIS SINAIS, PROCURE O
SERVIÇO DE SAÚDE MAIS
PRÓXIMO.**

PÁG.17

**JÁ CONHECE OS
GUARDIÕES DA
AMAZÔNIA?**

PÁG.23

**FICOU COM DÚVIDAS?
PROCURE AS FONTES
OFICIAIS DO GOVERNO
FEDERAL E DO SEU
ESTADO.**

PÁG.18

**COMO SE PROTEGER
DOS EFEITOS DA
FUMAÇA.**

PÁG.24

**CORRA!
LEVE A BOA NOTÍCIA
PARA A SUA FAMÍLIA.**

PÁG.20

**SINTOMAS DA FUMAÇA
NA SAÚDE.**

PÁG.25

CONTATO



DIGA SIM À VIDA
E NÃO ÀS QUEIMADAS!

**PROTEGER E
PRESERVAR A
AMAZÔNIA É
DESENVOLVER
O BRASIL!**



VOCÊ SABIA QUE O BRASIL É EXEMPLO DE PRESERVAÇÃO AMBIENTAL PARA O MUNDO?

NO BRASIL:

**66% DE TODO O TERRITÓRIO
BRASILEIRO É DE VEGETAÇÃO
NATIVA**

O Brasil é um dos países com maior proporção do território coberto por vegetação nativa. Da área total da Amazônia, **84%** é de vegetação nativa. E no país afora, esse percentual é de **66%**. Não é por acaso que a principal cor da nossa bandeira é o verde.

Nosso Código Florestal é um dos mais modernos e mais rigorosos do mundo. Ele só permite que o proprietário da terra explore **20%** do seu terreno na região amazônica. Os outros **80%** devem ser preservados. O nome que se dá para essa parcela de terra é Reserva Legal.

Além dela, produtores rurais são obrigados por lei a manter áreas de vegetação no entorno dos recursos hídricos, as Áreas de Preservação Permanente. Em outras regiões do Brasil, o percentual destinado à Reserva Legal muda. Mas, no mínimo, **20%** da área total de uma propriedade tem que ser de Reserva Legal.



NA AMAZÔNIA:

84% É PRESERVADA

**80% DA PROPRIEDADE
RURAL DEVE SER
PRESERVADA
(RESERVA LEGAL)**

**20% SOMENTE DA TERRA
PODERÁ SER EXPLORADA
PELO PROPRIETÁRIO**

VOCÊ JÁ OUVIU FALAR SOBRE QUEIMADAS?

Com o tempo, elas:

Enfraquecem a terra, com a perda de nutrientes;

Diminuem a umidade e a vida do solo;

Provocam erosão e assoreamento;

Trazem prejuízos financeiros e ao meio ambiente.

NO MEIO RURAL, as queimadas são um dos métodos mais antigos utilizados para limpeza e preparo do terreno, seja para a agricultura ou criação de gado. Mas, diferente do que muitos acreditam, as queimadas trazem prejuízos financeiros e ao meio ambiente. Ao longo do tempo, elas enfraquecem a terra com a perda de seus nutrientes, diminuem a umidade e a vida do solo, como minhocas, fungos e bactérias que auxiliam no crescimento das plantas, além de provocarem erosão (buracos que podem levar a desmoronamentos) e assoreamento (terra levada para o fundo de córregos e rios), limitando a força dos nossos rios e igarapés de circularem e multiplicarem a vida que neles habitam.



VOCÊ SABIA QUE UMA QUEIMADA PODE VIRAR UM INCÊNDIO FLORESTAL NA AMAZÔNIA?

A PRÁTICA das queimadas é arriscada e perigosa. Mesmo com a abertura de faixas de terreno sem vegetação, o fogo pode sair do controle e avançar para outra área ou uma fagulha pode ser levada pelo vento e transformar a queimada em um incêndio florestal. Por isso e pelos prejuízos que traz ao solo e ao meio ambiente, essa técnica é considerada ultrapassada. Hoje existem métodos muito mais seguros e eficientes de limpeza e preparo de terrenos.



FOGO NA AMAZÔNIA PREJUDICA TODO MUNDO: VOCÊ, SUA FAMÍLIA, O MEIO AMBIENTE E O BRASIL.

INCÊNDIOS na região amazônica matam animais selvagens e a rica vegetação da floresta. Um incêndio pode atingir instalações rurais e colocar em risco a sua vida e a de seus vizinhos, além de destruir lavouras, pastos, casas, galpões, celeiros e galinheiros, entre outras coisas. A fumaça também diminui a visibilidade do trânsito e compromete a saúde de todo mundo, causando ou agravando problemas respiratórios, cardíacos, do sistema nervoso, alergias, intoxicações e até câncer.



NA SECA, NÃO SÃO SÓ AS QUEIMADAS QUE PODEM INICIAR UM INCÊNDIO NA NOSSA FLORESTA AMAZÔNICA.

**FIQUE ATENTO
E ORIENTE
SEUS AMIGOS E
FAMILIARES:**



Não acender fogueiras.



Não jogar bitucas de cigarros ou fósforos pelas janelas de casa ou dos veículos, especialmente em rodovias e na natureza.



Não soltar balões de São João. É proibido por lei e pode provocar incêndio.



Não queimar lixo. Recicle.



Não soltar fogos de artifício próximos a vegetações.



Cuidado com transporte, acondicionamento e manuseio de líquidos inflamáveis.

VOCÊ SABIA QUE EXISTEM TÉCNICAS MELHORES QUE A QUEIMADA PARA PREPARAR UM TERRENO?

CONHEÇA algumas técnicas para preparar um terreno para atividades rurais que fazem bem para o solo e não colocam em risco a sua vida, a da sua comunidade e a da biodiversidade da Floresta Amazônica.

Dentre elas, citamos algumas:

- 1. Plantio Direto:** o plantio das sementes em sulcos entre os restos vegetais secos já presentes no solo, de outras culturas, o protege do sol, retém melhor a água, diminui a perda de nutrientes e evita a erosão; também é fundamental para a fixação de carbono;
- 2. Roçagem Manual ou com Máquina:** a vegetação roçada espalhada no terreno é um excelente adubo, ajuda a manter a umidade do solo e inibe o crescimento de mato;
- 3. Pastejo Rotacionado:** a divisão da área de pastagem em parcelas de terra menores, chamadas de piquetes, e o rodízio do gado nessas áreas proporcionam melhor aproveitamento do pasto, capim de melhor qualidade e equilíbrio entre solo-pastagem-gado;



4. Integração lavoura-pecuária-floresta:

integra diferentes sistemas produtivos, agrícolas, pecuários e florestais em uma mesma propriedade. Contempla quatro modalidades: integração lavoura-pecuária; integração lavoura-floresta; integração pecuária-floresta e integração lavoura-pecuária-floresta;

5. Rotação entre Lavoura e Pastagem:

auxilia na nutrição do solo, que com o tempo de pastagens contínuas começa a ficar mais fraco.

ESSAS TECNOLOGIAS CONSERVAM O SOLO E TAMBÉM OS RECURSOS HÍDRICOS. Além disso, contribuem para combater o aquecimento global, com redução do nível de carbono na atmosfera, e para a promoção de uma agropecuária mais resiliente ao risco climático, pois mantém o solo úmido por mais tempo.



COMO AGIR EM CASO DE QUEIMADA NA MINHA REGIÃO?

A QUEIMADA destrói vidas humanas, de animais e vegetais. Fogo, fumaça e fuligem não combinam com saúde e natureza. Por isso, se você vir uma queimada, denuncie pelo aplicativo Guardiões da Amazônia ou pelo telefone do Ibama 0800 61 8080. Também avise aos bombeiros, pelo número 193. Assim, os órgãos públicos vão poder tomar os cuidados necessários para evitar que o fogo se transforme em incêndio. Conter as queimadas e os prejuízos que elas trazem para a nossa saúde, a do meio ambiente e ao sustento de muitas famílias brasileiras é a nossa prioridade.

SEJA FISCAL DO MEIO AMBIENTE. AJUDE A PRESERVAR A NATUREZA E A SAÚDE DOS AMAZÔNIDAS.

JÁ CONHECE OS GUARDIÕES DA AMAZÔNIA?

GUARDIÕES DA AMAZÔNIA é um aplicativo que ajuda nas denúncias de crimes ambientais na Floresta Amazônica, como queimadas, desmatamento e garimpos ilegais.

Ele está disponível em iOS e Android e permite o registro fotográfico e das coordenadas geográficas da denúncia. E se você não quiser se identificar, a denúncia poderá ser anônima.

Cuidar do meio ambiente é tarefa de todos. Junte-se aos Guardiões da Amazônia e ajude a preservar a natureza!

**Baixe o aplicativo, fique atento e denuncie.
A Amazônia conta com você.**



COMO SE PROTEGER DOS EFEITOS DA FUMAÇA.

Confira algumas dicas para proteger você e a sua família dos efeitos da fumaça em caso de queimada ou incêndio florestal na sua região:

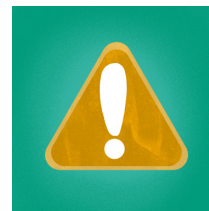

Seguir as instruções dadas pelos órgãos locais;

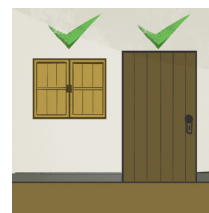

Fechar janelas e portas;

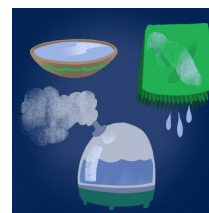

Manter os ambientes bem úmidos, com o auxílio de recipientes com água, toalhas molhadas ou aparelhos umidificadores;

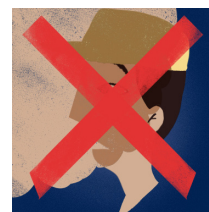

Evitar contato direto com a fumaça;



Usar máscaras;

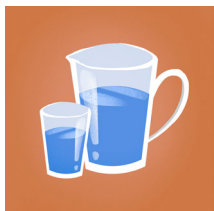

Beber bastante água;



Hidratar a pele após o banho;



Hidratar os olhos e o nariz com solução fisiológica;



Evitar atividade pesada que demande respiração mais intensa, bem como atividades e exercícios ao ar livre;



Evitar dirigir em áreas com visibilidade afetada pela fumaça;



Evitar cozinhar em fogão à lenha ou que utilize madeira, carvão, restos de vegetais e querosene, pois pode aumentar a poluição do ar dentro de casa;

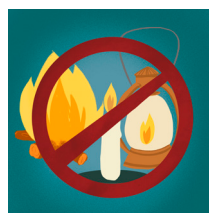

Evitar aquecimento e iluminação da casa à lenha, vela e lamparina;

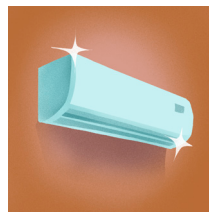

Fechar entradas externas de ar condicionado e manter filtros limpos;



Se o interior da casa estiver com cheiro de fumaça, procure outros ambientes mais seguros;

Gestantes, crianças menores de 5 anos e idosos acima de 60 anos são mais vulneráveis, por isso devem redobrar a atenção.

SINTOMAS DA FUMAÇA NA SAÚDE.

Fique atento aos principais sintomas ocasionados pela poluição do ar oriunda de queimadas.

Eles variam de pessoa para pessoa e dependem do tempo de contato com a fumaça.

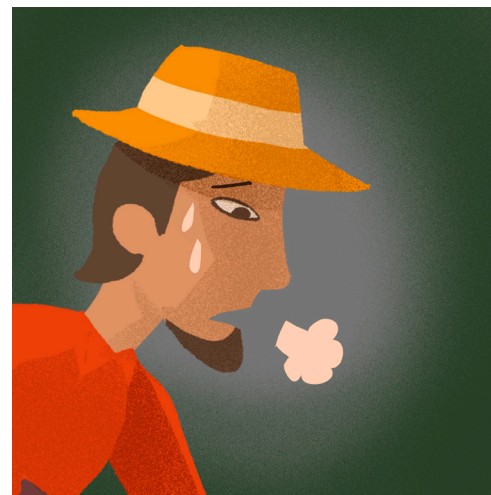

Cansaço



Chiado no peito



Falta de ar

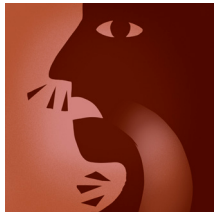

Irritação e ardência no
nariz e na garganta



Tosse seca

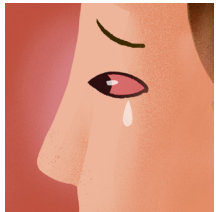

Lacrimejamento e
vermelhidão nos olhos



Tontura

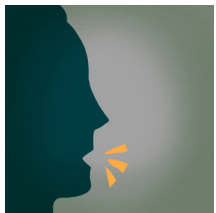

Rouquidão

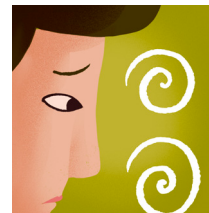

Mal-estar e enjoo

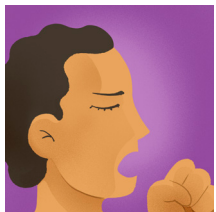

Pigarro



Dor de cabeça



FIQUE ATENTO!

AO APRESENTAR UM OU MAIS
SINAIS, PROCURE O SERVIÇO
DE SAÚDE MAIS PRÓXIMO.

**FICOU COM
DÚVIDAS?
PROCURE AS
FONTES OFICIAIS
DO GOVERNO
FEDERAL E DO
SEU ESTADO.**

SE VOCÊ TIVER dúvidas ou precisar de mais informações sobre como ajudar a preservar a Amazônia, como agir em caso de um incêndio ou como substituir a queimada por técnicas mais modernas e seguras, procure os órgãos ambientais estaduais ou federais.

Estamos aqui para servi-lo e buscamos, com a sua ajuda, cuidar cada vez mais da nossa Amazônia, para que ela continue dando orgulho e sendo exemplo de sustentabilidade, vida e biodiversidade. E, principalmente, para que seja o berço de prosperidade, sustento e desenvolvimento sustentável das famílias dos mais de 25 milhões de brasileiros que vivem na região.



CORRA!

Leve a boa notícia para a sua família, para os seus amigos, para os seus vizinhos. É possível cuidar do seu terreno e preparar a terra para a agricultura e para a pecuária sem provocar queimada, com técnicas mais seguras e que trarão mais retorno para você e para a sua região.



CONSELHO NACIONAL DA
Amazônia Legal

Proteger e preservar a
Amazônia é desenvolver o Brasil.



PÁTRIA AMADA
BRASIL
GOVERNO FEDERAL

#QueimadaNão

