

POLÍCIA FEDERAL – SÃO PAULO

LEILÃO 2026



10 DE JUNHO DE 2026

DANIEL GARCIA - LEILÕES

LOTE Nº 1

DESCRIÇÃO:

01(UM) VEÍCULO: MMC/L200 OUTDOOR

COR: PRETA

CHASSI: 93XPNK7409C853447

OBSERVAÇÃO: NADA CONSTA

LOCALIZAÇÃO: SÃO PAULO

ANO/MODELO: 2008/2009

COMBUSTÍVEL: DIESEL

PLACA: EEF0231

AVALIADO EM: R\$ R\$ 13.200,00



LOTE Nº 2

DESCRIÇÃO:

01(UM) VEÍCULO: MMC/L200 OUTDOOR
COR: CINZA
CHASSI: 93XPNK7409C954058
OBSERVAÇÃO: NADA CONSTA
LOCALIZAÇÃO: SÃO PAULO

ANO/MODELO: 2009/2009
COMBUSTÍVEL: DIESEL
PLACA: EEF0124
AVALIADO EM: R\$ R\$ 13.200,00



LOTE Nº 3

DESCRIÇÃO:

01(UM) VEÍCULO: MMC/L200 4X4 GL
COR: PRATA
CHASSI: 93XGNK7408C844689
OBSERVAÇÃO: NADA CONSTA
LOCALIZAÇÃO: SÃO PAULO

ANO/MODELO: 2008/2008
COMBUSTÍVEL: DIESEL
PLACA: DJP7985
AVALIADO EM: R\$ R\$ 12.900,00



LOTE Nº 4

DESCRIÇÃO:

01(UM) VEÍCULO: MMC/L200 4X4 GL
COR: PRATA
CHASSI: 93XPNK740CCB86415
OBSERVAÇÃO: NADA CONSTA
LOCALIZAÇÃO: SÃO PAULO

ANO/MODELO: 2011/2012
COMBUSTÍVEL: DIESEL
PLACA: DJL8723
AVALIADO EM: R\$ R\$ 13.900,00



LOTE Nº 5

DESCRIÇÃO:

01(UM) VEÍCULO: MMC/L200 4X4 GL
COR: PRETA
CHASSI: 93XPNK740CCB86597
OBSERVAÇÃO: NADA CONSTA
LOCALIZAÇÃO: SÃO PAULO

ANO/MODELO: 2011/2012
COMBUSTÍVEL: DIESEL
PLACA: DJL8763
AVALIADO EM: R\$ R\$ 13.900,00



LOTE Nº 6

DESCRIÇÃO:

01(UM) VEÍCULO: MMC/L200 4X4 GL
COR: PRETA
CHASSI: 93XGNK7408C844255
OBSERVAÇÃO: NADA CONSTA
LOCALIZAÇÃO: SÃO PAULO

ANO/MODELO: 2008/2008
COMBUSTÍVEL: DIESEL
PLACA: DJP7973
AVALIADO EM: R\$ R\$ 12.900,00



LOTE Nº 7

DESCRIÇÃO:

01(UM) VEÍCULO: MMC/PAJERO DAKAR D
COR: PRETA
CHASSI: 93XJNKH8WDCD10744
OBSERVAÇÃO: NADA CONSTA
LOCALIZAÇÃO: SÃO PAULO

ANO/MODELO: 2013/2013
COMBUSTÍVEL: DIESEL
PLACA: DJM6952
AVALIADO EM: R\$ R\$ 23.600,00

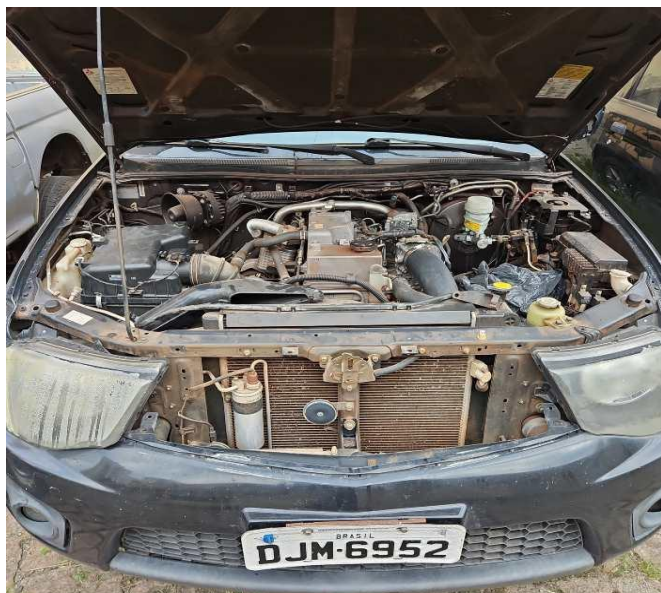
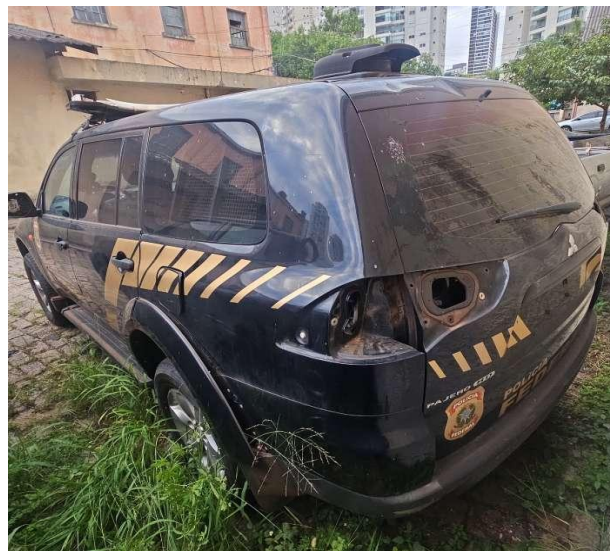

LOTE Nº 8

DESCRIÇÃO:

01(UM) VEÍCULO: MMC/L200 4X4 GL
COR: PRATA
CHASSI: 93XPNK740CCB86440
OBSERVAÇÃO: NADA CONSTA
LOCALIZAÇÃO: SÃO PAULO

ANO/MODELO: 2011/2012
COMBUSTÍVEL: DIESEL
PLACA: DJL8725
AVALIADO EM: R\$ R\$ 13.900,00



LOTE Nº 9

DESCRIÇÃO:

01(UM) VEÍCULO: MMC/L200 4X4 GL
COR: CINZA
CHASSI: 93XGNK7408C843861
OBSERVAÇÃO: NADA CONSTA
LOCALIZAÇÃO: SÃO PAULO

ANO/MODELO: 2008/2008
COMBUSTÍVEL: DIESEL
PLACA: DJP7978
AVALIADO EM: R\$ R\$ 12.900,00



LOTE Nº 10

DESCRIÇÃO:

01(UM) VEÍCULO: TOYOTA/COROLLA XLI18FLEX

COR: BEGE

CHASSI: 9BRBB42E595064188

OBSERVAÇÃO: NADA CONSTA

LOCALIZAÇÃO: SÃO PAULO

ANO/MODELO: 2009/2009

COMBUSTÍVEL: ALCOOL/GASOLINA

PLACA: EEF2257

AVALIADO EM: R\$ R\$ 12.600,00



LOTE Nº 11

DESCRIÇÃO:

01(UM) VEÍCULO: TOYOTA/COROLLA XLI18FLEX

COR: PRATA

CHASSI: 9BRBB42E495059046

OBSERVAÇÃO: NADA CONSTA

LOCALIZAÇÃO: SÃO PAULO

ANO/MODELO: 2009/2009

COMBUSTÍVEL: ALCOOL/GASOLINA

PLACA: EEF6973

AVALIADO EM: R\$ R\$ 12.600,00



LOTE Nº 12

DESCRIÇÃO:

01(UM) VEÍCULO: MMC/L200 4X4 GL
COR: PRATA
CHASSI: 93XPNK740CCB86446
OBSERVAÇÃO: NADA CONSTA
LOCALIZAÇÃO: SÃO PAULO

ANO/MODELO: 2011/2012
COMBUSTÍVEL: DIESEL
PLACA: DJL8715
AVALIADO EM: R\$ R\$ 19.500,00



LOTE Nº 13

DESCRIÇÃO:

01(UM) VEÍCULO: I/RAM 2500 LARAMIE

COR: PRETA

CHASSI: 3C6UD5FL4CG338156

OBSERVAÇÃO: RECALL

LOCALIZAÇÃO: SÃO PAULO

ANO/MODELO: 2012/2012

COMBUSTÍVEL: DIESEL

PLACA: FNO7120

AVALIADO EM: R\$ R\$ 71.000,00

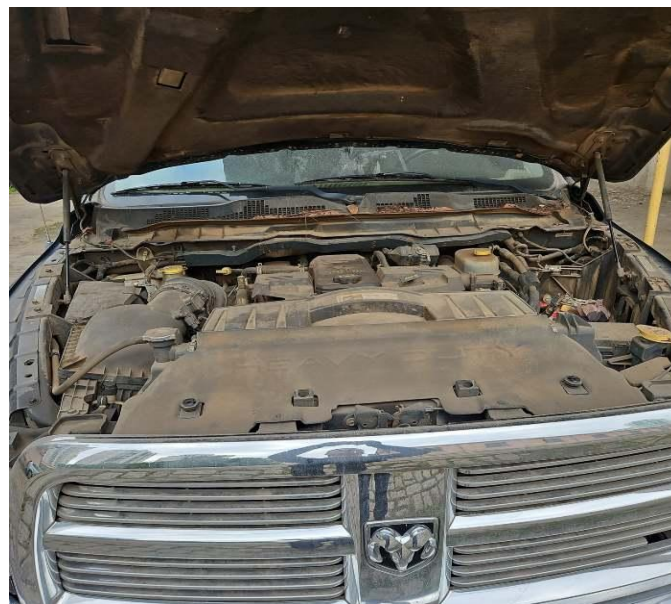

LOTE Nº 14

DESCRIÇÃO:

01(UM) VEÍCULO: MMC/PAJERO DAKAR D
COR: PRETA
CHASSI: 93XJNKH8WCCC05821
OBSERVAÇÃO: ACIDENTADO
LOCALIZAÇÃO: SÃO PAULO

ANO/MODELO: 2012/2012
COMBUSTÍVEL: DIESEL
PLACA: DJM1644
AVALIADO EM: R\$ R\$ 4.600,00

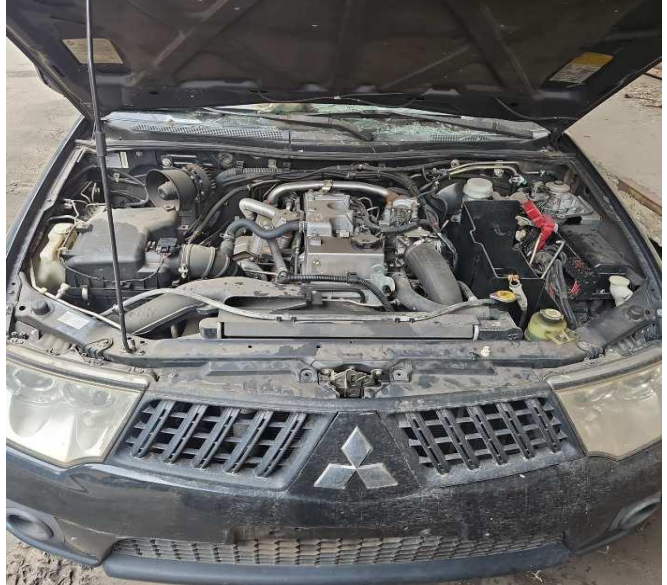

LOTE Nº 15

DESCRIÇÃO:

01(UM) VEÍCULO: I/FORD FUSION
COR: PRETA
CHASSI: 3FAHP08Z09R124418
OBSERVAÇÃO: RECALL
LOCALIZAÇÃO: SÃO PAULO

ANO/MODELO: 2008/2009
COMBUSTÍVEL: GASOLINA
PLACA: EEF0179
AVALIADO EM: R\$ R\$ 7.800,00



LOTE Nº 16

DESCRIÇÃO:

01(UM) VEÍCULO: TOYOTA/COROLLA XLI18FLEX

COR: CINZA

CHASSI: 9BRBB42E995064114

OBSERVAÇÃO: RECALL

LOCALIZAÇÃO: SÃO PAULO

ANO/MODELO: 2009/2009

COMBUSTÍVEL: ALCOOL/GASOLINA

PLACA: EEF2251

AVALIADO EM: R\$ R\$ 17.700,00

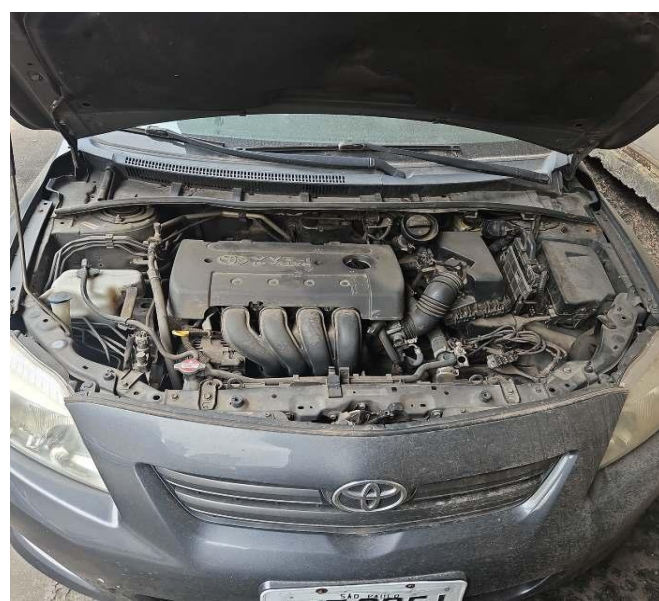

LOTE Nº 17

DESCRIÇÃO:

01(UM) VEÍCULO: I/FORD FOCUS 2.0L FC

COR: PRETA

CHASSI: 8AFFZZFFC9J228051

OBSERVAÇÃO: 0

LOCALIZAÇÃO: SÃO PAULO

ANO/MODELO: 2008/2009

COMBUSTÍVEL: GASOLINA

PLACA: EEF5936

AVALIADO EM: R\$ R\$ 10.500,00

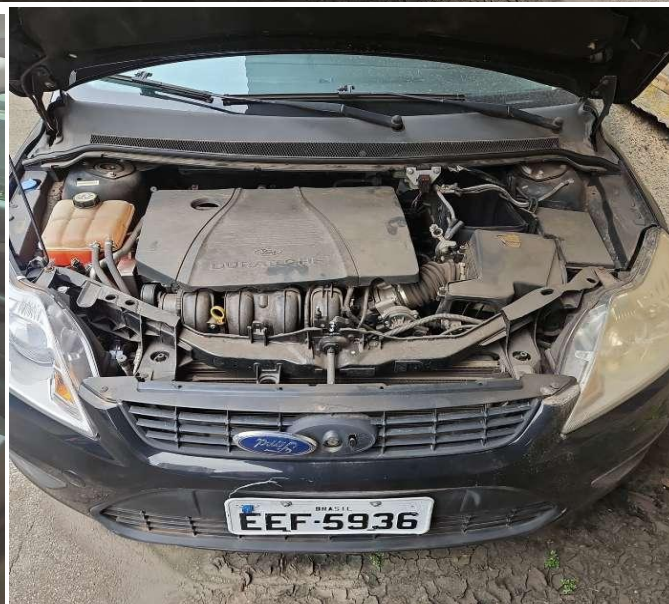

LOTE Nº 18

DESCRIÇÃO:

01(UM) VEÍCULO: I/FORD FOCUS 2L FC FLEX

COR: PRATA

CHASSI: 8AFTZZFFCAJ313834

OBSERVAÇÃO: NADA CONSTA

LOCALIZAÇÃO: SÃO PAULO

ANO/MODELO: 2010/2010

COMBUSTÍVEL: ALCOOL/GASOLINA

PLACA: JJU4561

AVALIADO EM: R\$ R\$ 10.900,00

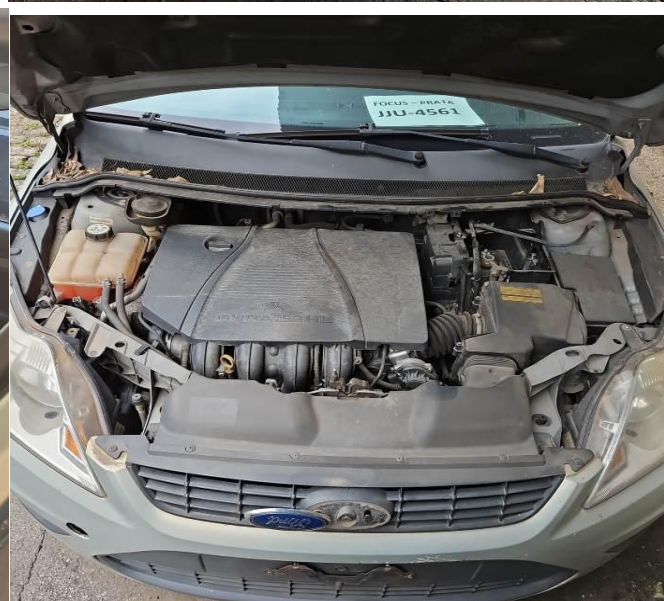

LOTE Nº 19

DESCRIÇÃO:

01(UM) VEÍCULO: I/FORD FUSION
COR: PRETA
CHASSI: 3FAHP08Z69R136301
OBSERVAÇÃO: NADA CONSTA
LOCALIZAÇÃO: SÃO PAULO

ANO/MODELO: 2008/2009
COMBUSTÍVEL: GASOLINA
PLACA: EEF2840
AVALIADO EM: R\$ R\$ 10.900,00

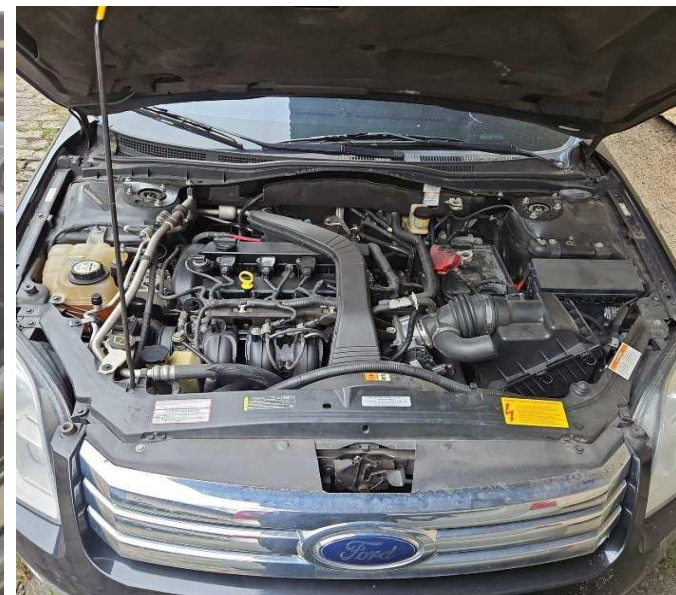

LOTE Nº 20

DESCRIÇÃO:

01(UM) VEÍCULO: I/FORD FUSION
COR: PRETA
CHASSI: 3FAHP08ZX9R136298
OBSERVAÇÃO: RECALL
LOCALIZAÇÃO: SÃO PAULO

ANO/MODELO: 2008/2009
COMBUSTÍVEL: GASOLINA
PLACA: EEF2950
AVALIADO EM: R\$ R\$ 10.900,00



LOTE Nº 21

DESCRIÇÃO:

01(UM) VEÍCULO: CHEVROLET/CRUZE LT NB

COR: CINZA

CHASSI: 9BGPB69M0DB221830

OBSERVAÇÃO: NADA CONSTA

LOCALIZAÇÃO: SÃO PAULO

ANO/MODELO: 2012/2013

COMBUSTÍVEL: ALCOOL/GASOLINA

PLACA: FGL2884

AVALIADO EM: R\$ R\$ 19.200,00

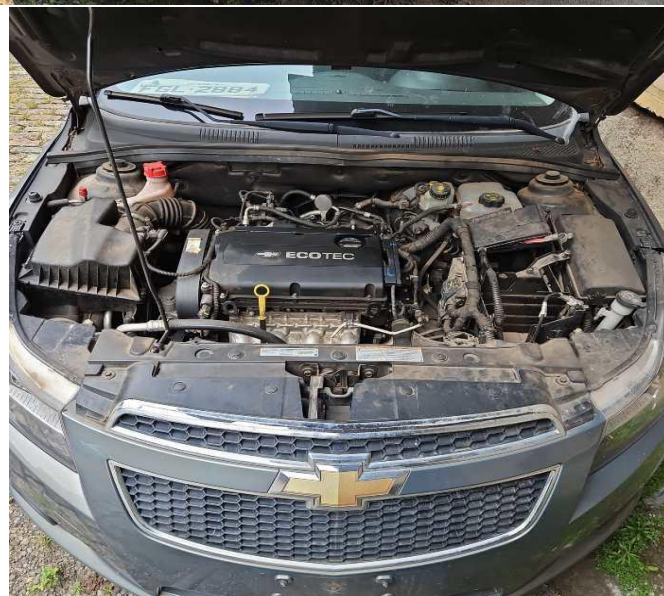

LOTE Nº 22

DESCRIÇÃO:

01(UM) VEÍCULO: FIAT/SIENA ESSENCE 1.6

COR: PRATA

CHASSI: 9BGPB69M0DB176627

OBSERVAÇÃO: NADA CONSTA

LOCALIZAÇÃO: SÃO PAULO

ANO/MODELO: 2012/2013

COMBUSTÍVEL: ALCOOL/GASOLINA

PLACA: DMN5883

AVALIADO EM: R\$ R\$ 19.200,00

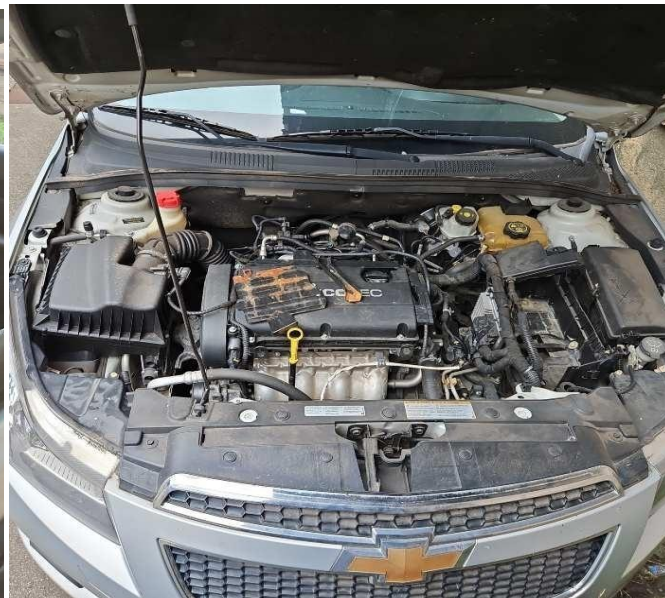

LOTE Nº 23

DESCRIÇÃO:

01(UM) VEÍCULO: FIAT/SIENA ESSENCE 1.6

COR: CINZA

CHASSI: 9BD197163D3087303

OBSERVAÇÃO: RECALL

LOCALIZAÇÃO: SÃO PAULO

ANO/MODELO: 2013/2013

COMBUSTÍVEL: ALCOOL/GASOLINA

PLACA: JKK6828

AVALIADO EM: R\$ R\$ 12.000,00



LOTE Nº 24

DESCRIÇÃO:

01(UM) VEÍCULO: IMP/BMW 325IM SC4 REGINO

ANO/MODELO: 1994/1994

COR: PRETA

COMBUSTÍVEL: GASOLINA

PLACA: CBA3A03

CHASSI: WBAA25M4RRAA00865

AVALIADO EM: R\$ R\$ 11.300,00

OBSERVAÇÃO: NADA CONSTA

LOCALIZAÇÃO: SÃO PAULO



LOTE Nº 25

DESCRIÇÃO:

01(UM) VEÍCULO: GM/ASTRA SEDAN ADVANTAGE

ANO/MODELO: 2008/2008

COR: PRATA

COMBUSTÍVEL: ALCOOL/GASOLINA

PLACA: DJP7652

CHASSI: 9BGTR69W08B263130

AVALIADO EM: R\$ R\$ 7.600,00

OBSERVAÇÃO: NADA CONSTA

LOCALIZAÇÃO: SÃO PAULO

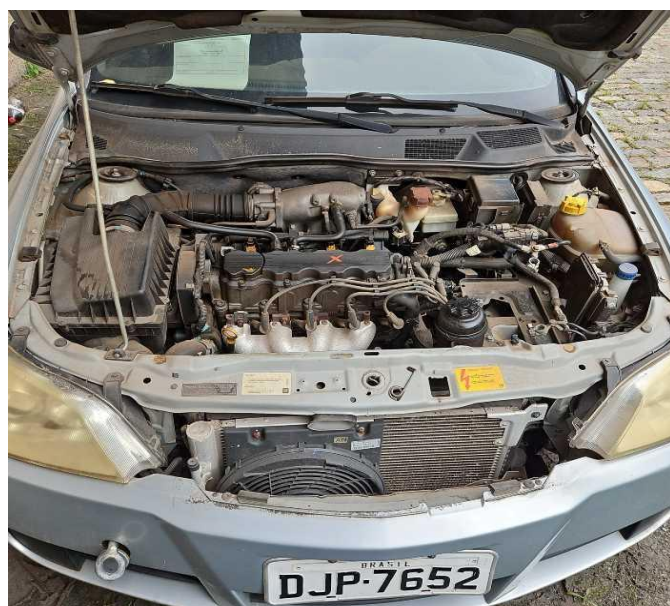

LOTE Nº 26

DESCRIÇÃO:

01(UM) VEÍCULO: GM/ASTRA SEDAN ADVANTAGE

COR: PRATA

CHASSI: 9BGTR69W09B205014

OBSERVAÇÃO: NADA CONSTA

LOCALIZAÇÃO: SÃO PAULO

ANO/MODELO: 2008/2009

COMBUSTÍVEL: ALCOOL/GASOLINA

PLACA: NIX1600

AVALIADO EM: R\$ R\$ 10.800,00

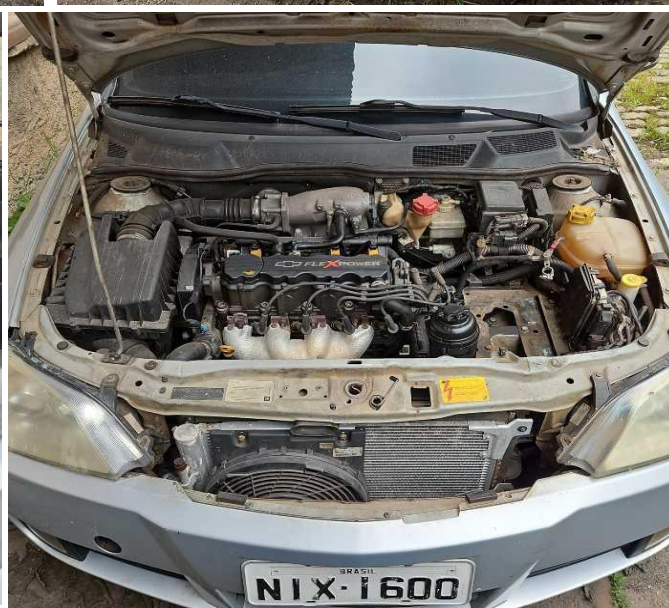

LOTE Nº 27

DESCRIÇÃO:

01(UM) VEÍCULO: I/FORD FOCUS 2L FC FLEX

COR: PRETA

CHASSI: 8AFTZZFFCBJ341114

OBSERVAÇÃO: NADA CONSTA

LOCALIZAÇÃO: SÃO PAULO

ANO/MODELO: 2010/2011

COMBUSTÍVEL: ALCOOL/GASOLINA

PLACA: DJL1529

AVALIADO EM: R\$ R\$ 10.900,00

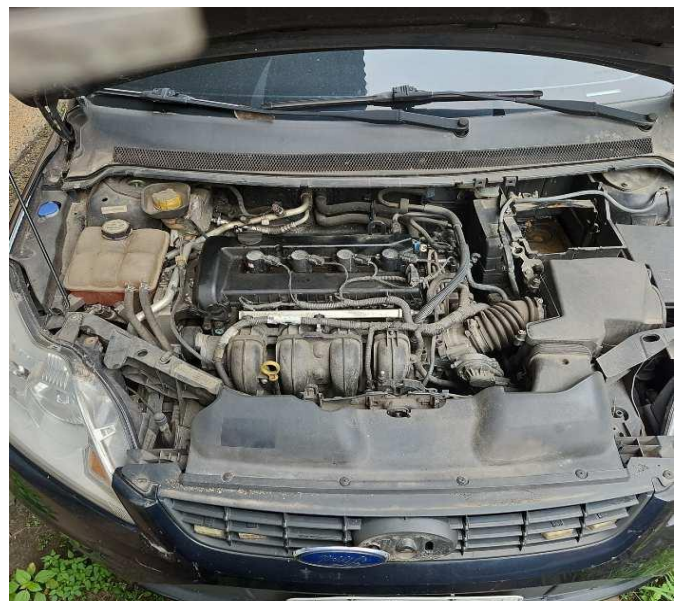

LOTE Nº 28

DESCRIÇÃO:

01(UM) VEÍCULO: I/FORD FOCUS 2L FC

COR: PRETO

CHASSI: 8AFFZZFFC9J228068

OBSERVAÇÃO: NADA CONSTA

LOCALIZAÇÃO: SÃO PAULO

ANO/MODELO: 2008/2009

COMBUSTÍVEL: GASOLINA

PLACA: EEF5941

AVALIADO EM: R\$ R\$ 10.500,00

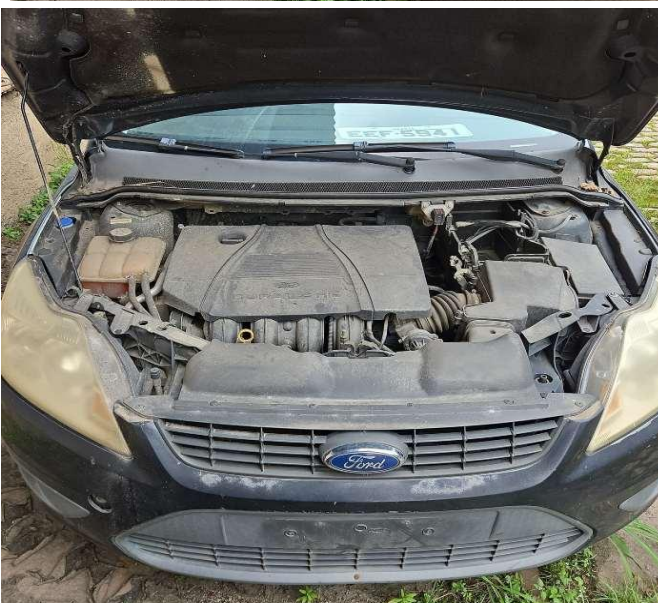

LOTE Nº 29

DESCRIÇÃO:

01(UM) VEÍCULO: RENAULT/SANDERO EXP 16

ANO/MODELO: 2008/2009

COR: PRETA

COMBUSTÍVEL: ALCOOL/GASOLINA

PLACA: DJP6376

CHASSI: 93YBSR1TH9J113532

AVALIADO EM: R\$ R\$ 3.300,00

OBSERVAÇÃO: CÂMBIO DESMONTADO. PODE ESTAR FALTANDO PEÇAS

LOCALIZAÇÃO: SÃO PAULO



LOTE Nº 30

DESCRIÇÃO:

01(UM) VEÍCULO: GM/ASTRA SEDAN ADVANTAGE

ANO/MODELO: 2008/2008

COR: PRATA

COMBUSTÍVEL: ALCOOL/GASOLINA

PLACA: DJP7623

CHASSI: 9BGTR69W08B257718

AVALIADO EM: R\$ R\$ 10.800,00

OBSERVAÇÃO: NADA CONSTA

LOCALIZAÇÃO: SÃO PAULO

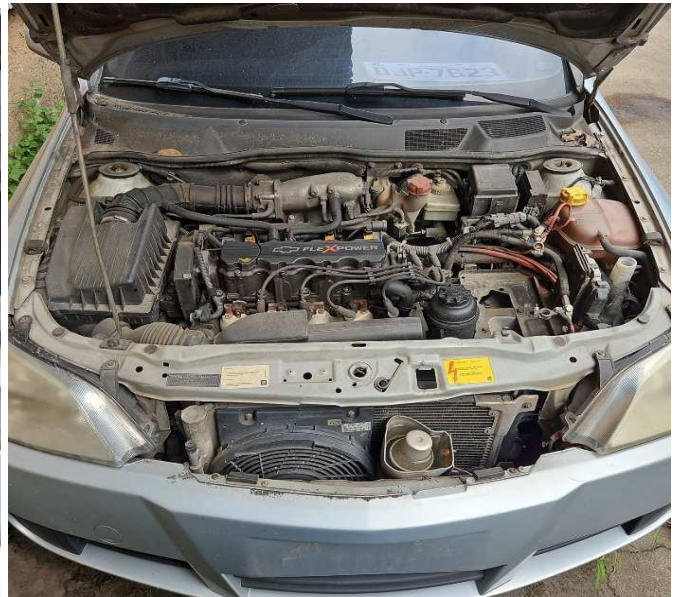

LOTE Nº 31

DESCRIÇÃO:

01(UM) VEÍCULO: FIAT/SIENA ESSENCE 1.6

COR: CINZA

CHASSI: 9BD197163D3087304

OBSERVAÇÃO: NADA CONSTA

LOCALIZAÇÃO: SÃO PAULO

ANO/MODELO: 2013/2013

COMBUSTÍVEL: ALCOOL/GASOLINA

PLACA: JKK8098

AVALIADO EM: R\$ R\$ 12.000,00

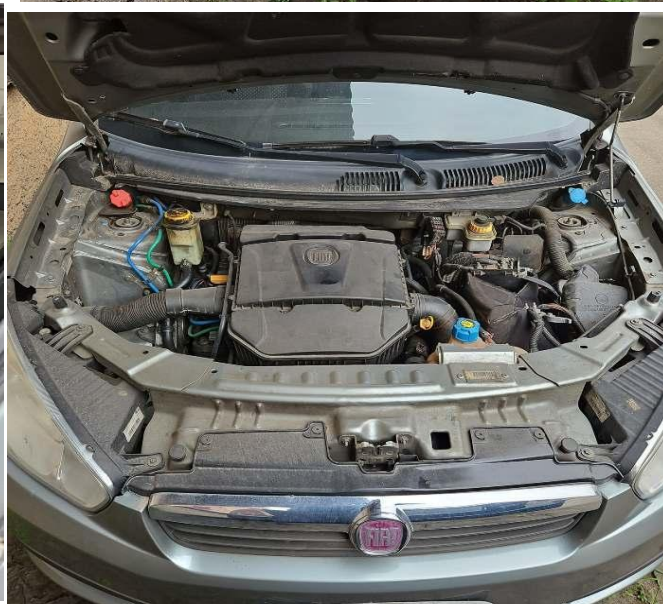

LOTE Nº 32

DESCRIÇÃO:

01(UM) VEÍCULO: I/FORD FUSION
COR: PRETA
CHASSI: 3FAHP08ZX9R158186
OBSERVAÇÃO: RECALL
LOCALIZAÇÃO: SÃO PAULO

ANO/MODELO: 2008/2009
COMBUSTÍVEL: GASOLINA
PLACA: EEF2908
AVALIADO EM: R\$ R\$ 10.900,00

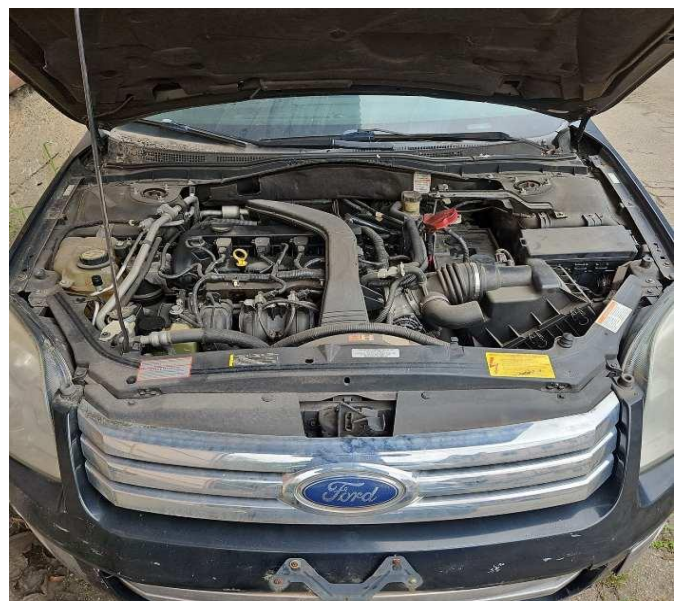

LOTE Nº 33

DESCRIÇÃO:

01(UM) VEÍCULO: FIAT/BRAVO ESSENCE 1.8

COR: CINZA

CHASSI: 9BD198215GB002213

OBSERVAÇÃO: NADA CONSTA

LOCALIZAÇÃO: SÃO PAULO

ANO/MODELO: 2016/2016

COMBUSTÍVEL: ALCOOL/GASOLINA

PLACA: FFJ7701

AVALIADO EM: R\$ R\$ 15.700,00

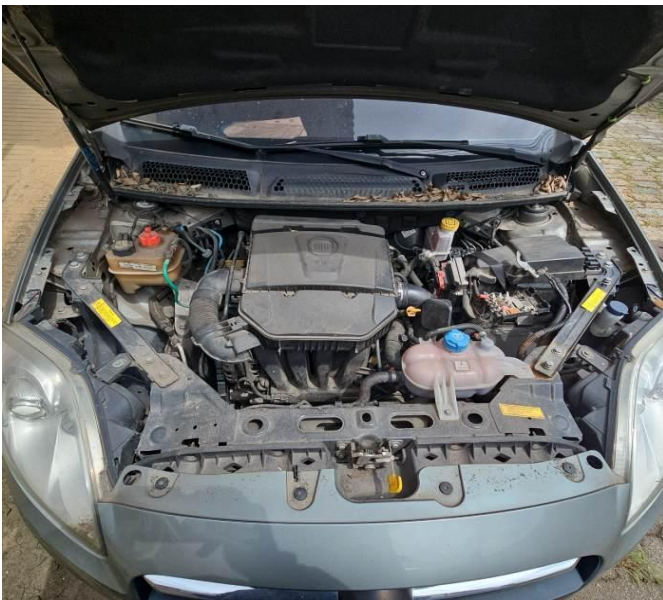

LOTE Nº 34

DESCRIÇÃO:

01(UM) VEÍCULO: FIAT/PALIO WEEK TREKKING

COR: PRATA

CHASSI: 9BD17350EC4375921

OBSERVAÇÃO: NADA CONSTA

LOCALIZAÇÃO: SÃO PAULO

ANO/MODELO: 2012/2012

COMBUSTÍVEL: ALCOOL/GASOLINA

PLACA: DJM0688

AVALIADO EM: R\$ R\$ 11.400,00



LOTE Nº 35

DESCRIÇÃO:

01(UM) VEÍCULO: VW/SAVEIRO 1.6 CS

COR: CINZA

CHASSI: 9BWKB05U6CP198194

OBSERVAÇÃO: NADA CONSTA

LOCALIZAÇÃO: SÃO PAULO

ANO/MODELO: 2012/2012

COMBUSTÍVEL: ALCOOL/GASOLINA

PLACA: DJM7082

AVALIADO EM: R\$ R\$ 14.300,00

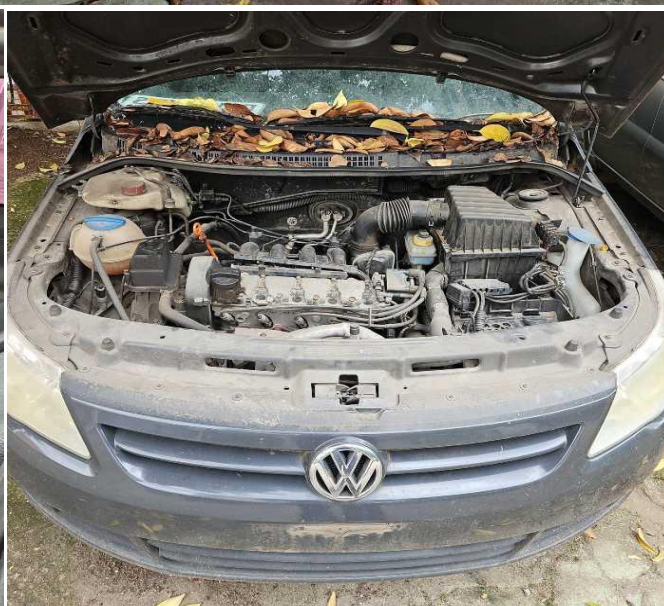

LOTE Nº 36

DESCRIÇÃO:

01(UM) VEÍCULO: FIAT/PALIO WEEK TREKKING

COR: CINZA

CHASSI: 9BD17350EC4375938

OBSERVAÇÃO: NADA CONSTA

LOCALIZAÇÃO: SÃO PAULO

ANO/MODELO: 2012/2012

COMBUSTÍVEL: ALCOOL/GASOLINA

PLACA: DJM0689

AVALIADO EM: R\$ R\$ 11.400,00



LOTE Nº 37

DESCRIÇÃO:

01(UM) VEÍCULO: RENAULT/MEGANE DYNAMIQUE 2.0

ANO/MODELO: 2008/2008

COR: PRETA

COMBUSTÍVEL: GASOLINA

PLACA: JGC8361

CHASSI: 93YLM2N368J045381

AVALIADO EM: R\$ R\$ 6.400,00

OBSERVAÇÃO: NADA CONSTA

LOCALIZAÇÃO: SÃO PAULO

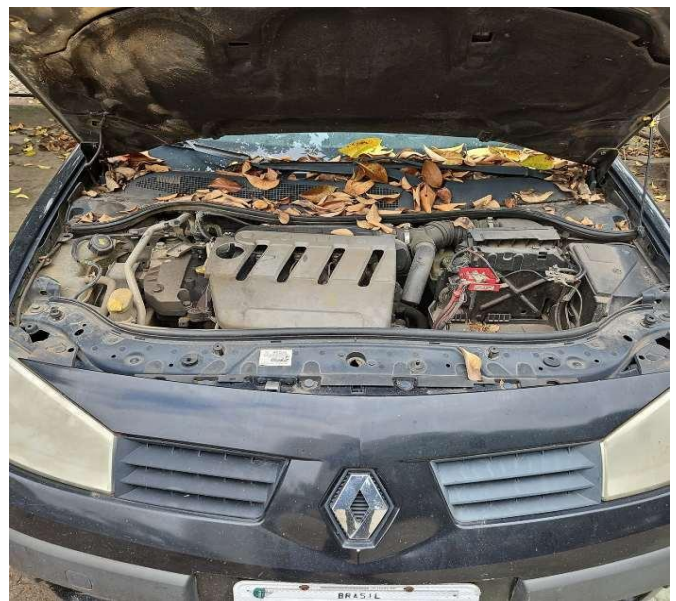

LOTE Nº 38

DESCRIÇÃO:

01(UM) VEÍCULO: FIAT/SIENA ESSENCE 1.6

COR: PRATA

CHASSI: 9BD19716D3085045

OBSERVAÇÃO: NADA CONSTA

LOCALIZAÇÃO: SÃO PAULO

ANO/MODELO: 2013/2013

COMBUSTÍVEL: ALCOOL/GASOLINA

PLACA: JKK7418

AVALIADO EM: R\$ R\$ 12.000,00

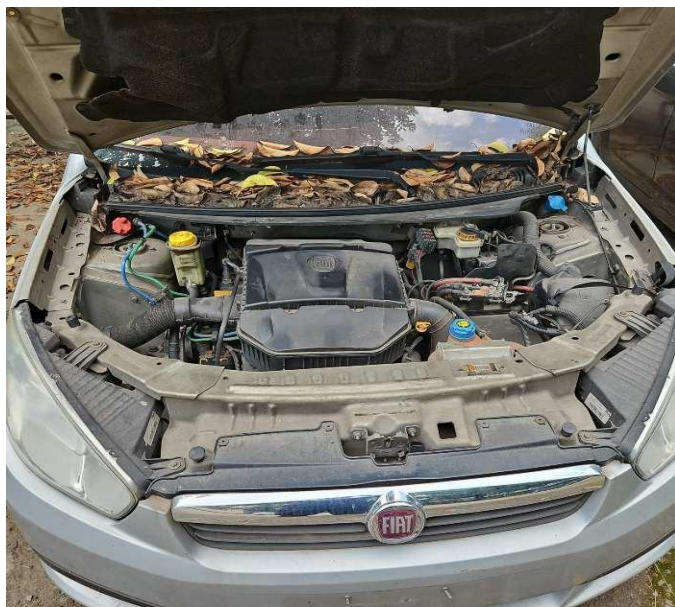

LOTE Nº 39

DESCRIÇÃO:

01(UM) VEÍCULO: I/FORD FOCUS 2L FC FLEX

COR: PRETA

CHASSI: 8AFTZZFFCBJ333653

OBSERVAÇÃO: NADA CONSTA

LOCALIZAÇÃO: SÃO PAULO

ANO/MODELO: 2010/2011

COMBUSTÍVEL: ALCOOL/GASOLINA

PLACA: DJL5199

AVALIADO EM: R\$ R\$ 11.000,00



LOTE Nº 40

DESCRIÇÃO:

01(UM) VEÍCULO: I/FORD FOCUS 2.0L FC

COR: BRANCO

CHASSI: 8AFFZZFFC9J280156

OBSERVAÇÃO: NADA CONSTA

LOCALIZAÇÃO: SÃO PAULO

ANO/MODELO: 2009/2009

COMBUSTÍVEL: GASOLINA

PLACA: EEF3681

AVALIADO EM: R\$ R\$ 10.500,00



LOTE Nº 41

DESCRIÇÃO:

01(UM) VEÍCULO: I/FORD FOCUS 2.0L FC

COR: PRATA

CHASSI: 8AFFZZFFC9J239873

OBSERVAÇÃO: NADA CONSTA

LOCALIZAÇÃO: SÃO PAULO

ANO/MODELO: 2009/2009

COMBUSTÍVEL: GASOLINA

PLACA: EEF5929

AVALIADO EM: R\$ R\$ 10.500,00

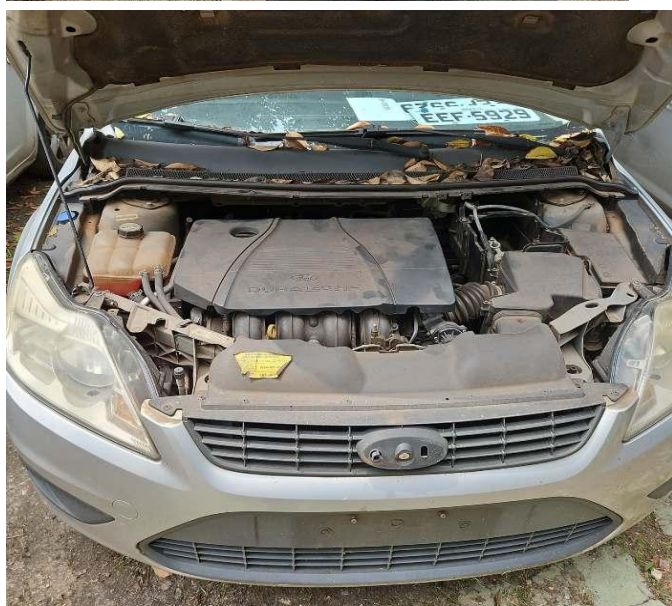

LOTE Nº 42

DESCRIÇÃO:

01(UM) VEÍCULO: I/FORD FOCUS 2.0L FC

COR: PRATA

CHASSI: 8AFFZZFFC9J239866

OBSERVAÇÃO: NADA CONSTA

LOCALIZAÇÃO: SÃO PAULO

ANO/MODELO: 2009/2009

COMBUSTÍVEL: GASOLINA

PLACA: DBS0264

AVALIADO EM: R\$ R\$ 7.500,00



LOTE Nº 43

DESCRIÇÃO:

01(UM) VEÍCULO: GM/ASTRA SEDAN ADVANTAGE

ANO/MODELO: 2007/2008

COR: PRETA

COMBUSTÍVEL: ALCOOL/GASOLINA

PLACA: DJP7644

CHASSI: 9BGTR69W08B222548

AVALIADO EM: R\$ R\$ 4.600,00

OBSERVAÇÃO: NADA CONSTA

LOCALIZAÇÃO: SÃO PAULO

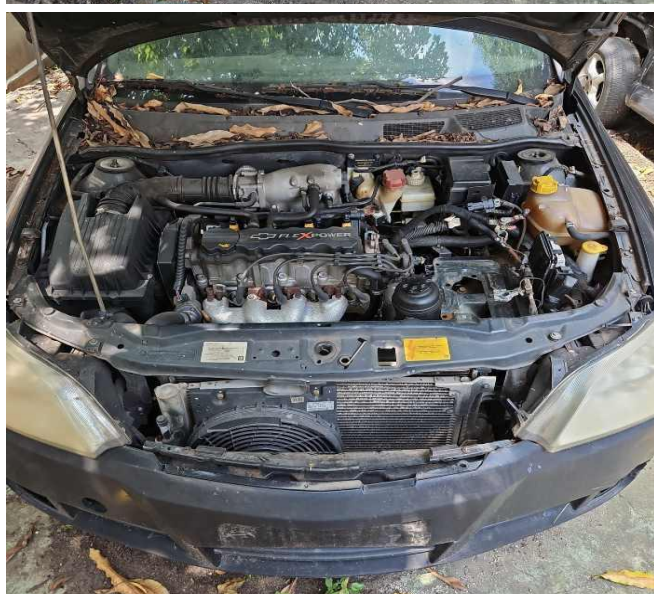

LOTE Nº 44

DESCRIÇÃO:

01(UM) VEÍCULO: TOYOTA/COROLLA XLI18FLEX

COR: PRATA

CHASSI: 9BRBB42E595059296

OBSERVAÇÃO: NADA CONSTA

LOCALIZAÇÃO: SÃO PAULO

ANO/MODELO: 2009/2009

COMBUSTÍVEL: ALCOOL/GASOLINA

PLACA: EEF6963

AVALIADO EM: R\$ R\$ 12.600,00



LOTE Nº 45

DESCRIÇÃO:

01(UM) VEÍCULO: TOYOTA/COROLLA XLI18FLEX

ANO/MODELO: 2009/2009

COR: PRETA

COMBUSTÍVEL: ALCOOL/GASOLINA

PLACA: DBS0278

CHASSI: 9BRBB42E995062119

AVALIADO EM: R\$ R\$ 7.600,00

OBSERVAÇÃO: PAINEL TRASEIRO RECUPERADO

LOCALIZAÇÃO: SÃO PAULO



LOTE Nº 46

DESCRIÇÃO:

01(UM) VEÍCULO: I/NISSAN VERSA 16SV FLEX

COR: BRANCA

CHASSI: 3N1CN7AD0EK444118

OBSERVAÇÃO: RECALL

LOCALIZAÇÃO: SÃO PAULO

ANO/MODELO: 2013/2014

COMBUSTÍVEL: ALCOOL/GASOLINA

PLACA: CFY5956

AVALIADO EM: R\$ R\$ 12.800,00



LOTE Nº 47

DESCRIÇÃO:

01(UM) VEÍCULO: I/NISSAN VERSA 16SV FLEX

COR: BRANCA

CHASSI: 3N1CN7AD0EK442739

OBSERVAÇÃO: NADA CONSTA

LOCALIZAÇÃO: SÃO PAULO

ANO/MODELO: 2013/2014

COMBUSTÍVEL: ALCOOL/GASOLINA

PLACA: CFY5957

AVALIADO EM: R\$ R\$ 12.800,00



LOTE Nº 48

DESCRIÇÃO:

01(UM) VEÍCULO: RENAULT/FLUENCE DYN20M

COR: PRETA

CHASSI: 8A1LZLH06GL271951

OBSERVAÇÃO: NADA CONSTA

LOCALIZAÇÃO: SÃO PAULO

ANO/MODELO: 2016/2016

COMBUSTÍVEL: ALCOOL/GASOLINA

PLACA: FWM9043

AVALIADO EM: R\$ R\$ 12.900,00

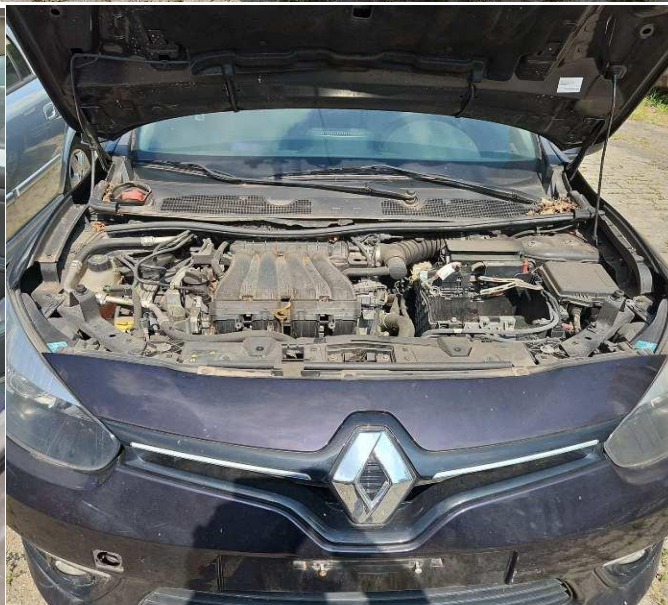
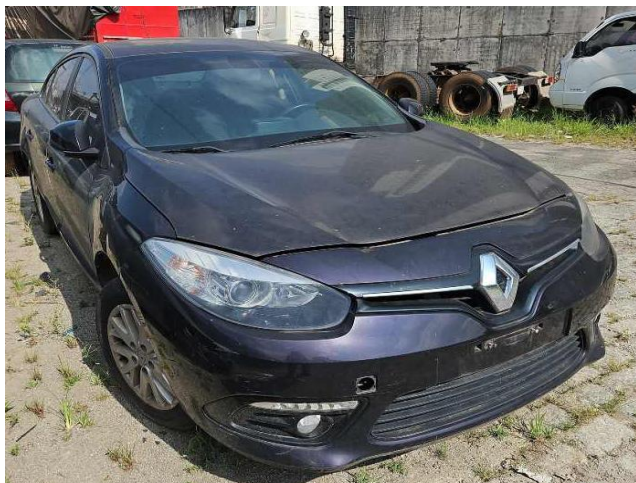

LOTE Nº 49

DESCRIÇÃO:

01(UM) VEÍCULO: VW/SAVEIRO 1.6 CS
COR: CINZA
CHASSI: 9BWKB05U5CP198882
OBSERVAÇÃO: NADA CONSTA
LOCALIZAÇÃO: SÃO PAULO

ANO/MODELO: 2012/2012
COMBUSTÍVEL: ALCOOL/GASOLINA
PLACA: DJM2193
AVALIADO EM: R\$ R\$ 14.300,00

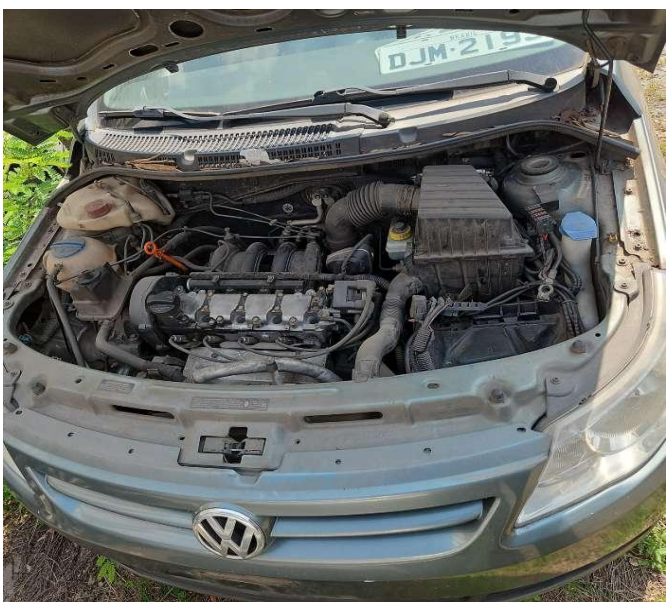

LOTE Nº 50

DESCRIÇÃO:

01(UM) VEÍCULO: GM/ASTRA SEDAN ADVANTAGE

ANO/MODELO: 2008/2008

COR: PRATA

COMBUSTÍVEL: ALCOOL/GASOLINA

PLACA: DJP7646

CHASSI: 9BGTR69W08B262494

AVALIADO EM: R\$ R\$ 4.600,00

OBSERVAÇÃO: CABEÇOTE DESMONTADO. PODE ESTAR FALTANDO PEÇAS

LOCALIZAÇÃO: SÃO PAULO

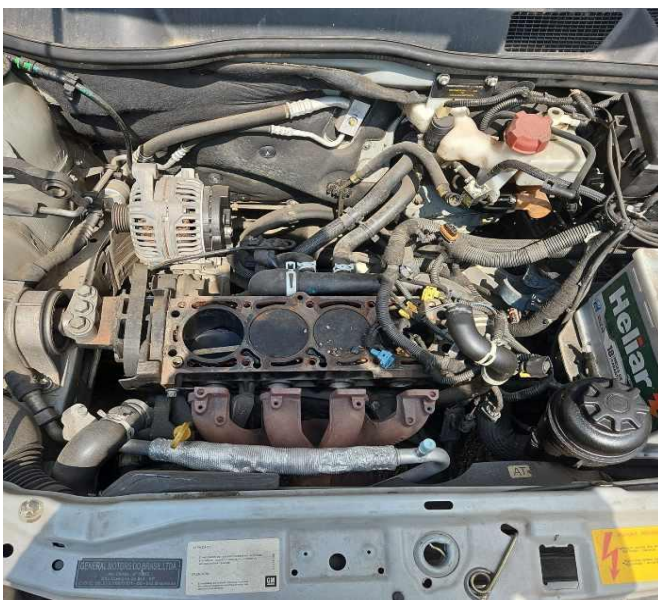

LOTE Nº 51

DESCRIÇÃO:

01(UM) VEÍCULO: RENAULT/SANDERO EXP 16

COR: PRATA

CHASSI: 93YBSR1TH9J123313

OBSERVAÇÃO: NADA CONSTA

LOCALIZAÇÃO: SÃO PAULO

ANO/MODELO: 2008/2009

COMBUSTÍVEL: ALCOOL/GASOLINA

PLACA: DJP6394

AVALIADO EM: R\$ R\$5.400,00

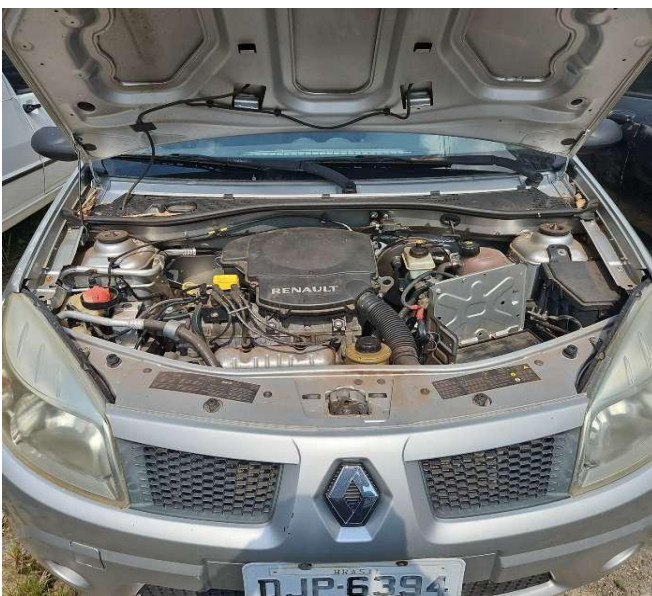

LOTE Nº 52

DESCRIÇÃO:

01(UM) VEÍCULO: FIAT/PALIO WEEK TREKKING

COR: PRATA

CHASSI: 9BD17350EC4375880

OBSERVAÇÃO: NADA CONSTA

LOCALIZAÇÃO: SÃO PAULO

ANO/MODELO: 2012/2012

COMBUSTÍVEL: ALCOOL/GASOLINA

PLACA: DJM0683

AVALIADO EM: R\$ R\$ 11.400,00

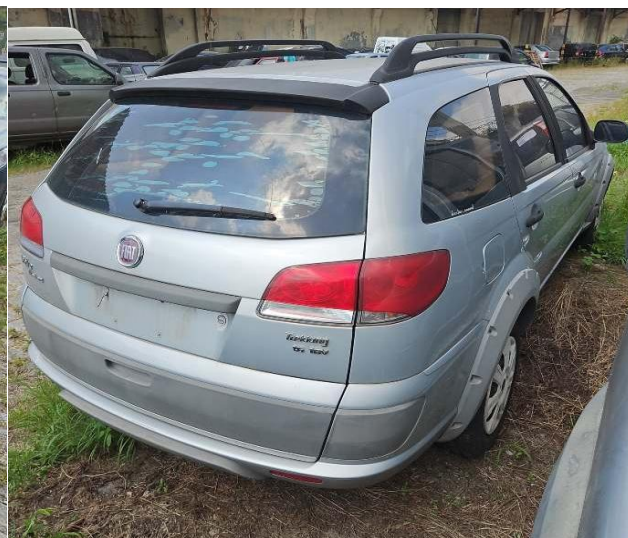

LOTE Nº 53

DESCRIÇÃO:

01(UM) VEÍCULO: GM/VECTRA GL
COR: CINZA
CHASSI: 9BGJG19H01B120410
OBSERVAÇÃO: NADA CONSTA
LOCALIZAÇÃO: SÃO PAULO

ANO/MODELO: 2000/2001
COMBUSTÍVEL: GASOLINA
PLACA: JFP4A33
AVALIADO EM: R\$ R\$ 900,00

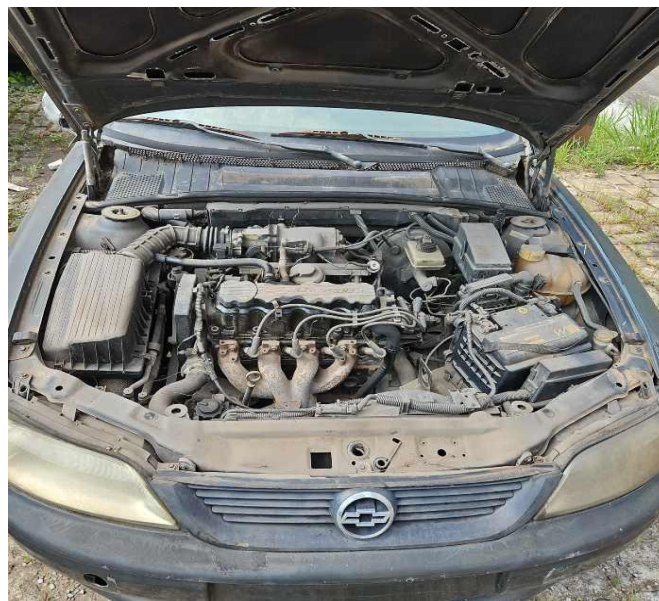

LOTE Nº 54

DESCRIÇÃO:

01(UM) VEÍCULO: FIAT/UNO MILLE FIRE FLEX

COR: VERMELHA

CHASSI: 9BD15822774943075

OBSERVAÇÃO: 0

LOCALIZAÇÃO: SÃO PAULO

ANO/MODELO: 2007/2007

COMBUSTÍVEL: ALCOOL/GASOLINA

PLACA: DYB0E99

AVALIADO EM: R\$ R\$ 3.100,00



LOTE Nº 55

DESCRIÇÃO:

01(UM) VEÍCULO: VW/SAVEIRO CL

COR: VERDE

CHASSI: 9BWZZZ308TP056301

OBSERVAÇÃO: NADA CONSTA

LOCALIZAÇÃO: SÃO PAULO

ANO/MODELO: 1996/1996

COMBUSTÍVEL: GASOLINA

PLACA: BXO8J92

AVALIADO EM: R\$ R\$ 6.500,00



LOTE Nº 56

DESCRIÇÃO:

01(UM) VEÍCULO: FIAT/PALIO WEEK ELX FLEX

COR: CINZA

CHASSI: 9BD17301A74191246

OBSERVAÇÃO: NADA CONSTA

LOCALIZAÇÃO: SÃO PAULO

ANO/MODELO: 2006/2007

COMBUSTÍVEL: ALCOOL/GASOLINA

PLACA: DTT2103

AVALIADO EM: R\$ R\$ 6000,00

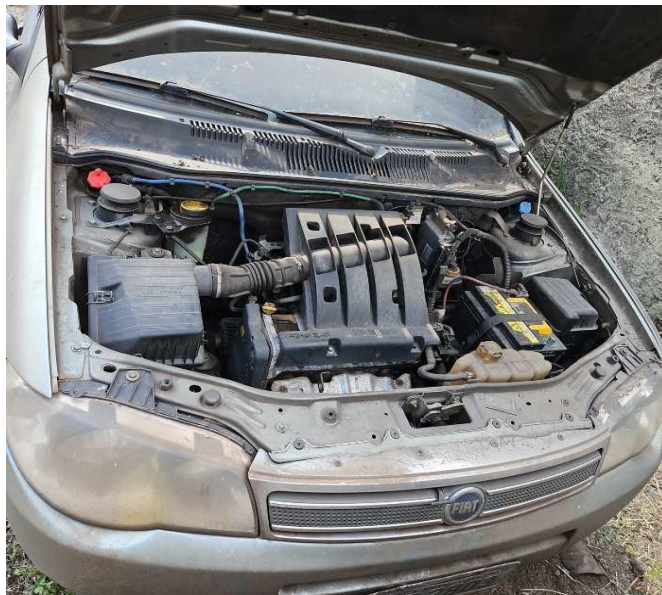

LOTE Nº 57

DESCRIÇÃO:

01(UM) VEÍCULO: R/JCAPACLE RJC2 TQR
COR: PRETA
CHASSI: 9A9T045255PDW7002
OBSERVAÇÃO: BAIXA PERMANENTE
LOCALIZAÇÃO: SÃO PAULO

ANO/MODELO: 2005/2005
COMBUSTÍVEL: N/I
PLACA: DBS0B35
AVALIADO EM: R\$ R\$ 100,00



LOTE Nº 58

DESCRIÇÃO:

01(UM) VEÍCULO: R/JCAPACLE RJC2 TQR
COR: PRETA
CHASSI: 9A9T045255PDW7003
OBSERVAÇÃO: BAIXA PERMANENTE
LOCALIZAÇÃO: SÃO PAULO

ANO/MODELO: 2005/2005
COMBUSTÍVEL: N/I
PLACA: DBS0B36
AVALIADO EM: R\$ R\$ 100,00



LOTE Nº 59

DESCRIÇÃO:

01(UM) VEÍCULO: IMP/KIA SPORTAGE
COR: BRANCA
CHASSI: KNAJA5545S5105695
OBSERVAÇÃO: BAIXA PERMANENTE
LOCALIZAÇÃO: SÃO PAULO

ANO/MODELO: 1995/1995
COMBUSTÍVEL: DIESEL
PLACA: HVE8E71
AVALIADO EM: R\$ R\$ 500,00

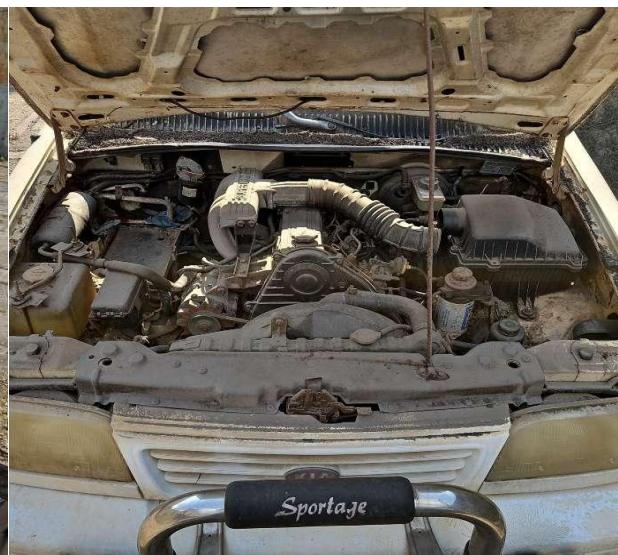

LOTE Nº 60

DESCRIÇÃO:

01(UM) VEÍCULO: IMP/BMW

COR: CINZA

CHASSI: WBAAE310201792584

OBSERVAÇÃO: BAIXA PERMANENTE

LOCALIZAÇÃO: SÃO PAULO

ANO/MODELO: 1987/1987

COMBUSTÍVEL: GASOLINA

PLACA: BMK3485

AVALIADO EM: R\$ R\$ 600,00



LOTE Nº 61

DESCRIÇÃO:

01(UM) VEÍCULO: GM/ASTRA SEDAN ADVANTAGE

COR: PRATA

CHASSI: 9BGTR69W09B205576

OBSERVAÇÃO: BAIXA PERMANENTE

LOCALIZAÇÃO: SÃO PAULO

ANO/MODELO: 2008/2009

COMBUSTÍVEL: ALCOOL/GASOLINA

PLACA: NHX7951

AVALIADO EM: R\$ R\$ 500,00

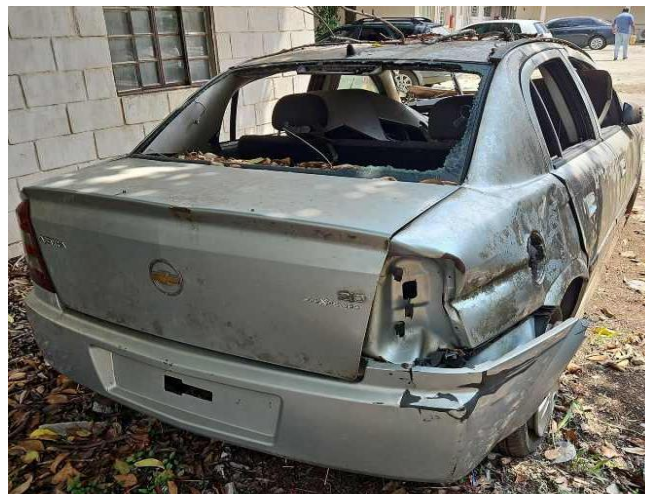

LOTE Nº 62

DESCRIÇÃO:

01(UM) VEÍCULO: VW/GOL 1.6

COR: CINZA

CHASSI: 9BWAB05U8CP182297

OBSERVAÇÃO: BAIXA PERMANENTE

LOCALIZAÇÃO: SÃO PAULO

ANO/MODELO: 2012/2012

COMBUSTÍVEL: ALCOOL/GASOLINA

PLACA: DJM9183

AVALIADO EM: R\$ R\$ 500,00

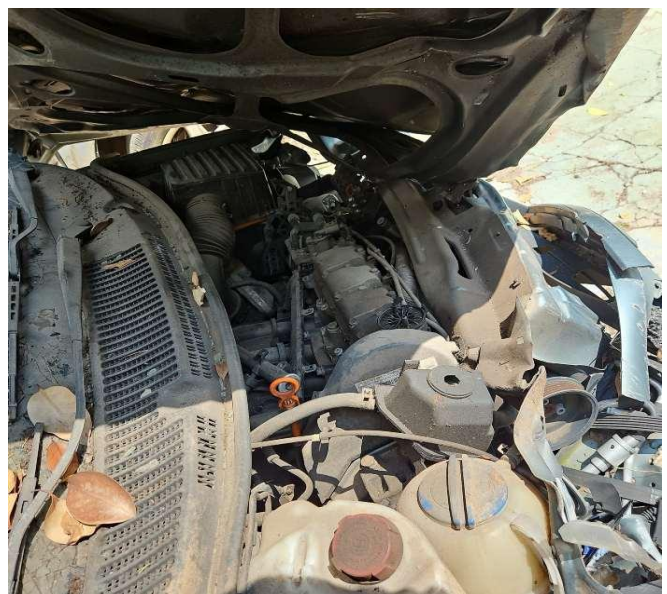

LOTE Nº 63

DESCRIÇÃO:

01(UM) VEÍCULO: GM/CORSA ST

COR: PRETA

CHASSI: 9BGST80N03B102359

OBSERVAÇÃO: BAIXA PERMANENTE

LOCALIZAÇÃO: SÃO PAULO

ANO/MODELO: 2002/2003

COMBUSTÍVEL: GASOLINA

PLACA: DHG5655

AVALIADO EM: R\$ R\$ 500,00

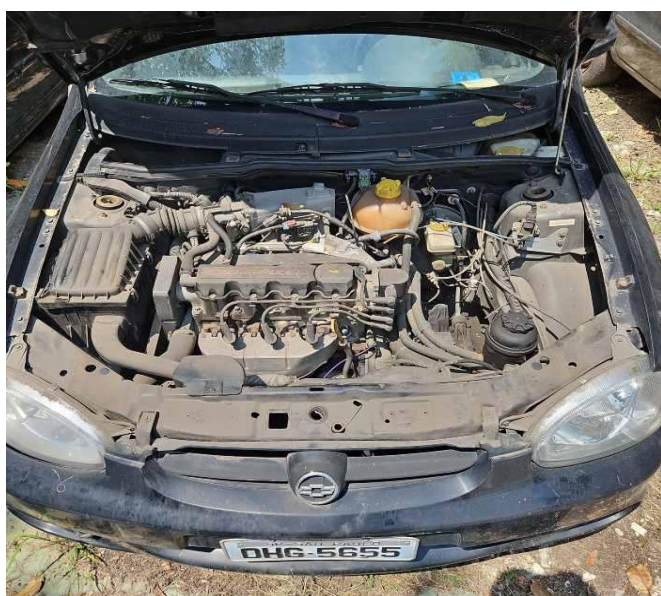

LOTE Nº 64

DESCRIÇÃO:

01(UM) VEÍCULO: TOYOTA/COROLLA XLI18FLEX

ANO/MODELO: 2009/2009

COR: PRATA

COMBUSTÍVEL: ALCOOL/GASOLINA

PLACA: EEF6967

CHASSI: 9BRBB42E895059244

AVALIADO EM: R\$ R\$ 17.700,00

OBSERVAÇÃO: NADA CONSTA

LOCALIZAÇÃO: SÃO JOSÉ DO RIO PRETO



LOTE Nº 65

DESCRIÇÃO:

01(UM) VEÍCULO: MMC/L200 OUTDOOR

COR: PRETA

CHASSI: 93XPNK7409C853417

OBSERVAÇÃO: NADA CONSTA

LOCALIZAÇÃO: SÃO JOSÉ DO RIO PRETO

ANO/MODELO: 2008/2009

COMBUSTÍVEL: DIESEL

PLACA: EEF0043

AVALIADO EM: R\$ R\$ 18.400,00



LOTE Nº 66

DESCRIÇÃO:

01(UM) VEÍCULO: RENAULT/FLUENCE DYNAMIQUE

ANO/MODELO: 2016/2016

COR: CINZA

COMBUSTÍVEL: ALCOOL/GASOLINA

PLACA: FAC0881

CHASSI: 8A1LZLH06GL271987

AVALIADO EM: R\$ R\$ 18.100,00

OBSERVAÇÃO: NADA CONSTA

LOCALIZAÇÃO: SÃO JOSÉ DO RIO PRETO

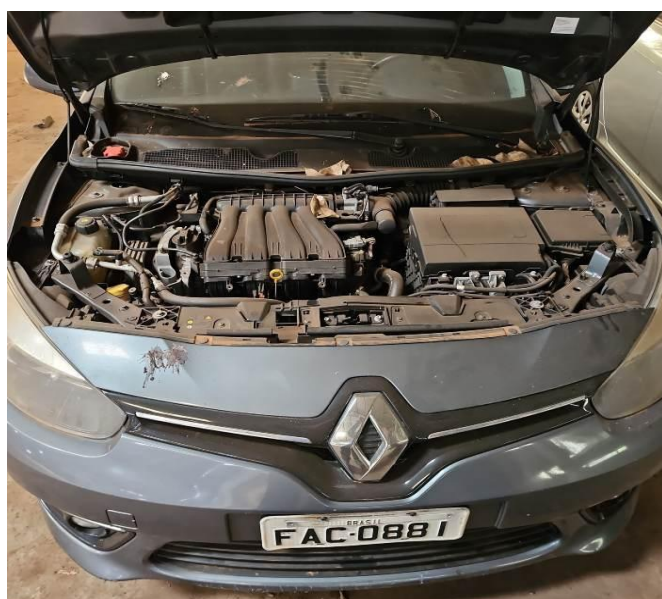

LOTE Nº 67

DESCRIÇÃO:

01(UM) VEÍCULO: CITROEN/AIRCROSS M FEEL

COR: PRETA

CHASSI: 935SUNFN1HB525127

OBSERVAÇÃO: RECALL

LOCALIZAÇÃO: SÃO JOSÉ DO RIO PRETO

ANO/MODELO: 2016/2017

COMBUSTÍVEL: ALCOOL/GASOLINA

PLACA: FXM1044

AVALIADO EM: R\$ R\$ 16.800,00



LOTE Nº 68

DESCRIÇÃO:

01(UM) VEÍCULO: RENAULT/DUSTER EXP16 SCE

ANO/MODELO: 2018/2019

COR: BRANCA

COMBUSTÍVEL: ALCOOL/GASOLINA

PLACA: GGD9935

CHASSI: 93YHSR3H5KJ354780

AVALIADO EM: R\$ R\$ 900,00

OBSERVAÇÃO: BAIXA PERMANENTE

LOCALIZAÇÃO: SÃO JOSÉ DO RIO PRETO

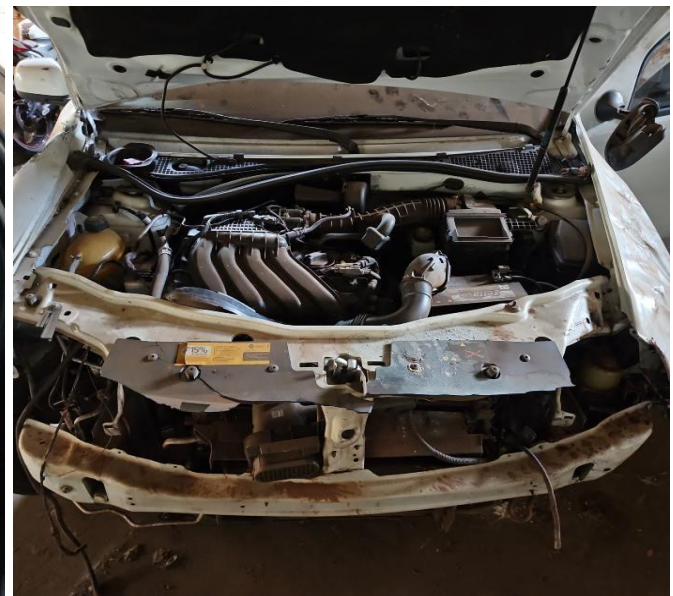

LOTE Nº 69

DESCRIÇÃO:

01(UM) VEÍCULO: I/FORD FOCUS 2L FC FLEX

COR: PRETA

CHASSI: 8AFTZZFFCCJ011542

OBSERVAÇÃO: NADA CONSTA

LOCALIZAÇÃO: SÃO JOSÉ DO RIO PRETO

ANO/MODELO: 2012/2012

COMBUSTÍVEL: ALCOOL/GASOLINA

PLACA: DJL9212

AVALIADO EM: R\$ R\$ 12.900,00



LOTE Nº 70

MÓVEIS: Descrição: 38(trinta e oito) cadeiras e 20(vinte) móveis (mesas, armários e gaveteiros)

OBSERVAÇÃO: Materiais para restauração com marcas, modelos e tipos diversos; alguns desmontados e/ou danificados. Podendo faltar partes e/ou peças.

LOCALIZAÇÃO: SÃO PAULO



LOTE Nº 71

MÓVEIS: Descrição: 32(trinta e duas) cadeiras e 19(dezenove) móveis (mesas, armários e gaveteiros)

OBSERVAÇÃO: Materiais para restauração com marcas, modelos e tipos diversos; alguns desmontados e/ou danificados. Podendo faltar partes e/ou peças.

LOCALIZAÇÃO: SÃO PAULO

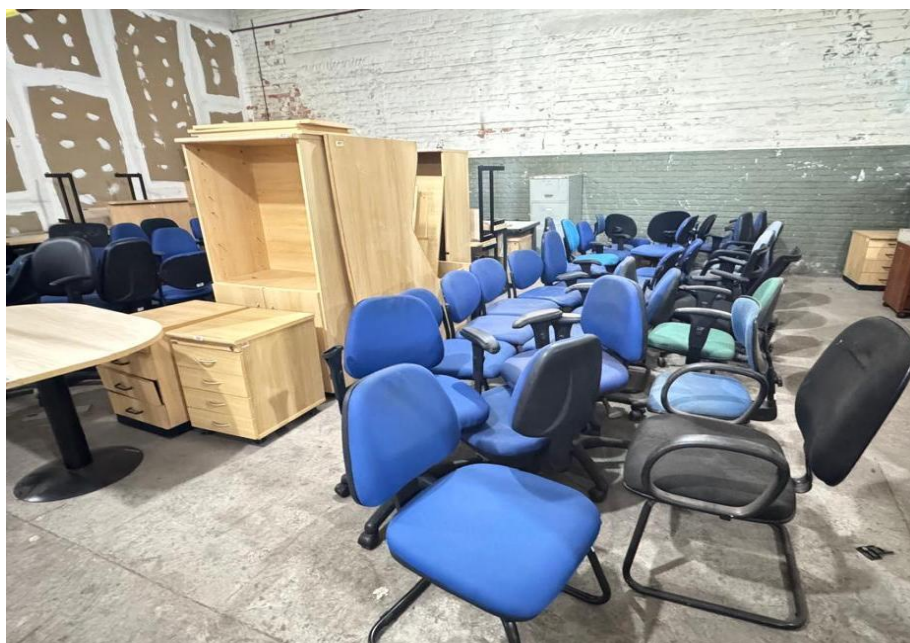
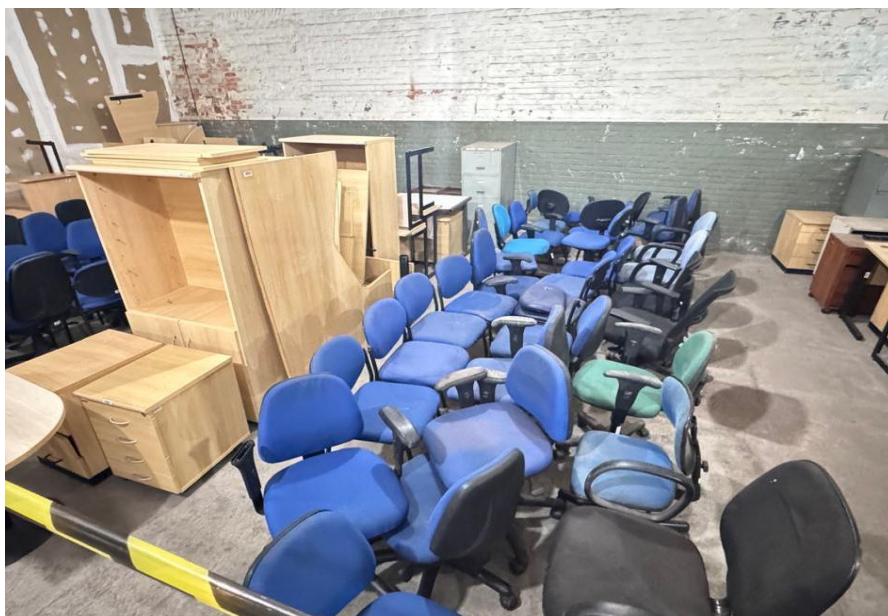

LOTE Nº 72

MÓVEIS: Descrição: 35(trinta e cinco) cadeiras e 18(dezoito) móveis (mesas, armários e gaveteiros)

OBSERVAÇÃO: Materiais para restauração com marcas, modelos e tipos diversos; alguns desmontados e/ou danificados. Podendo faltar partes e/ou peças.

LOCALIZAÇÃO: SÃO PAULO

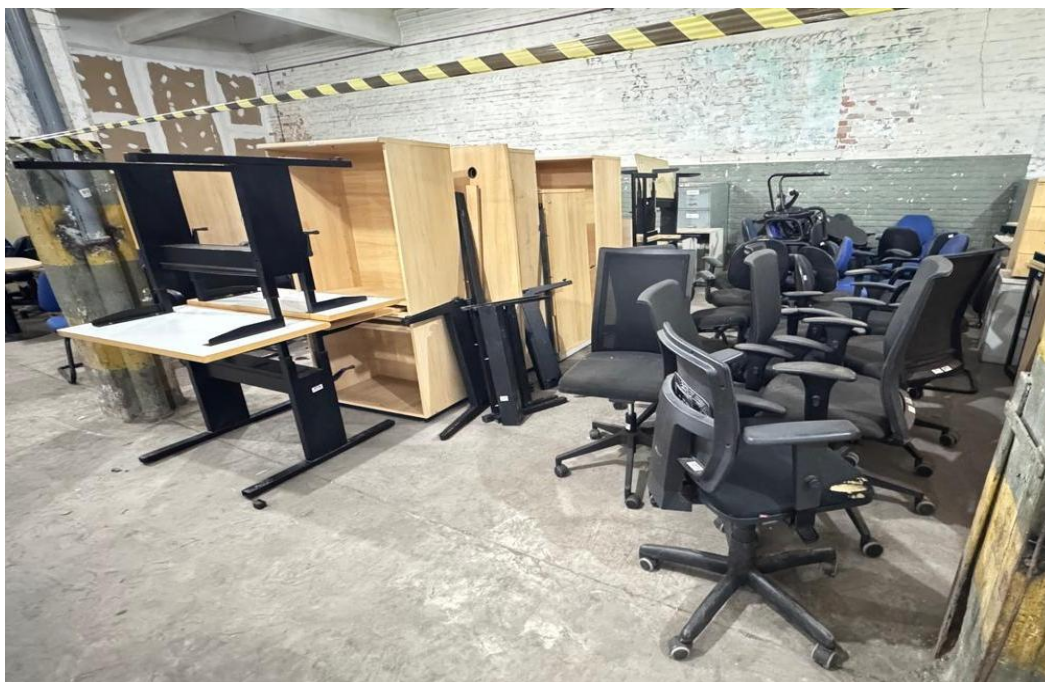

LOTE Nº 73

MÓVEIS: Descrição: 38(trinta e oito) cadeiras e 18(dezoito) móveis (mesas, armários e gaveteiros)

OBSERVAÇÃO: Materiais para restauração com marcas, modelos e tipos diversos; alguns desmontados e/ou danificados. Podendo faltar partes e/ou peças.

LOCALIZAÇÃO: SÃO PAULO



LOTE Nº 74

MÓVEIS: Descrição: 37(trinta e sete) cadeiras e 18(dezoito) móveis (mesas, armários e gaveteiros)

OBSERVAÇÃO: Materiais para restauração com marcas, modelos e tipos diversos; alguns desmontados e/ou danificados. Podendo faltar partes e/ou peças.

LOCALIZAÇÃO: SÃO PAULO



LOTE Nº 75

MÓVEIS: Descrição: 41(quarenta e uma) cadeiras e 17(dezessete) móveis (mesas, armários e gaveteiros)

OBSERVAÇÃO: Materiais para restauração com marcas, modelos e tipos diversos; alguns desmontados e/ou danificados. Podendo faltar partes e/ou peças.

LOCALIZAÇÃO: SÃO PAULO



LOTE Nº 76

MÓVEIS: Descrição: 35(trinta e cinco) cadeiras e 21(vinte e um) móveis (mesas, armários e gaveteiros)

OBSERVAÇÃO: Materiais para restauração com marcas, modelos e tipos diversos; alguns desmontados e/ou danificados. Podendo faltar partes e/ou peças.

LOCALIZAÇÃO: SÃO PAULO



LOTE Nº 77

MÓVEIS: Descrição: 41(quarenta e uma) cadeiras e 19(dezenove) móveis (mesas, armários e gaveteiros)

OBSERVAÇÃO: Materiais para restauração com marcas, modelos e tipos diversos; alguns desmontados e/ou danificados. Podendo faltar partes e/ou peças.

LOCALIZAÇÃO: SÃO PAULO



LOTE Nº 78

MÓVEIS: Descrição: Equipamentos de Academia de Ginástica

OBSERVAÇÃO: Materiais para restauração com marcas, modelos e tipos diversos; alguns desmontados e/ou danificados. Podendo faltar partes e/ou peças.

LOCALIZAÇÃO: SÃO PAULO



LOTE Nº 79

MÓVEIS: Descrição: Equipamentos de Academia de Ginástica Desmontados

OBSERVAÇÃO: Materiais para restauração com marcas, modelos e tipos diversos; alguns desmontados e/ou danificados. Podendo faltar partes e/ou peças.

LOCALIZAÇÃO: SÃO PAULO



LOTE Nº 80

MÓVEIS: Descrição: 10(dez) aparelhos de ar condicionado, 27(vinte e sete) cadeiras e outros móveis (mesas, armários e gaveteiros)

OBSERVAÇÃO: Materiais para restauração com marcas, modelos e tipos diversos; alguns desmontados e/ou danificados. Podendo faltar partes e/ou peças.

LOCALIZAÇÃO: ARARAQUARA

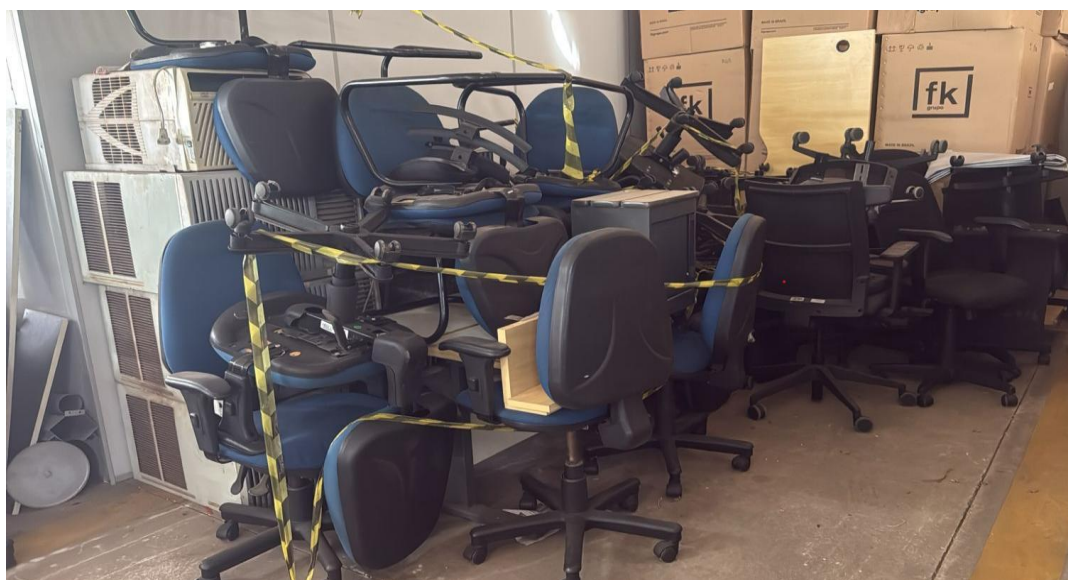

LOTE Nº 81

MÓVEIS: Descrição: 36 (trinta e seis) aparelhos de ar condicionado e outros móveis (mesas, cadeiras e estantes)

OBSERVAÇÃO: Materiais para restauração com marcas, modelos e tipos diversos; alguns desmontados e/ou danificados. Podendo faltar partes e/ou peças.

LOCALIZAÇÃO: BAURU

