

FACHADA - VISTA 01
PROJETAÇÃO

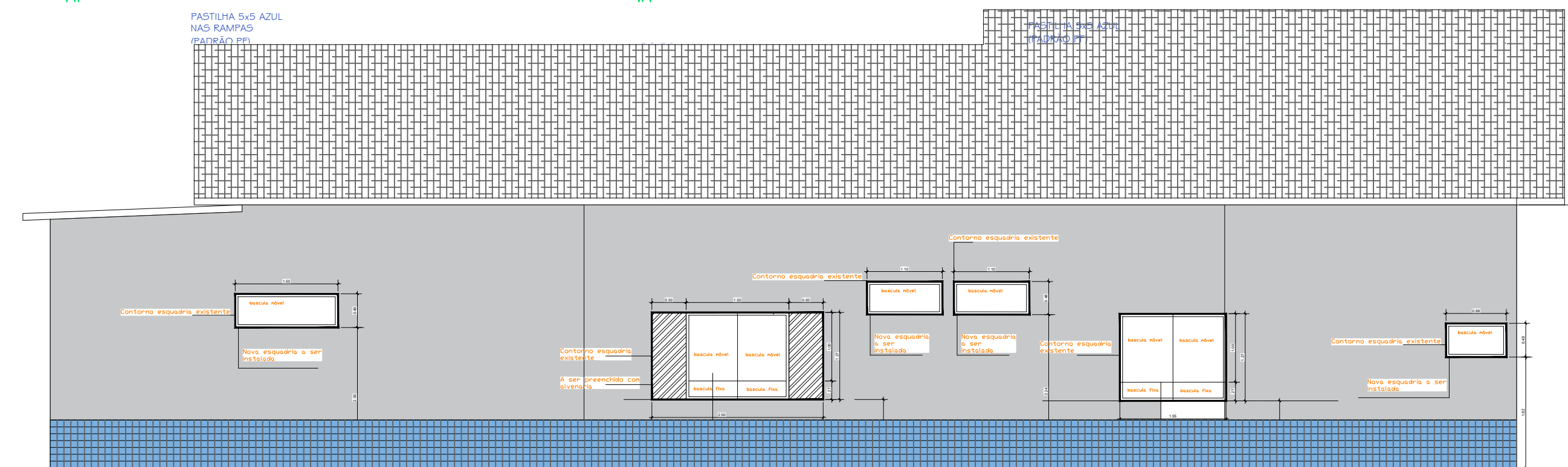

FACHADA - VISTA 04
PROJETAÇÃO

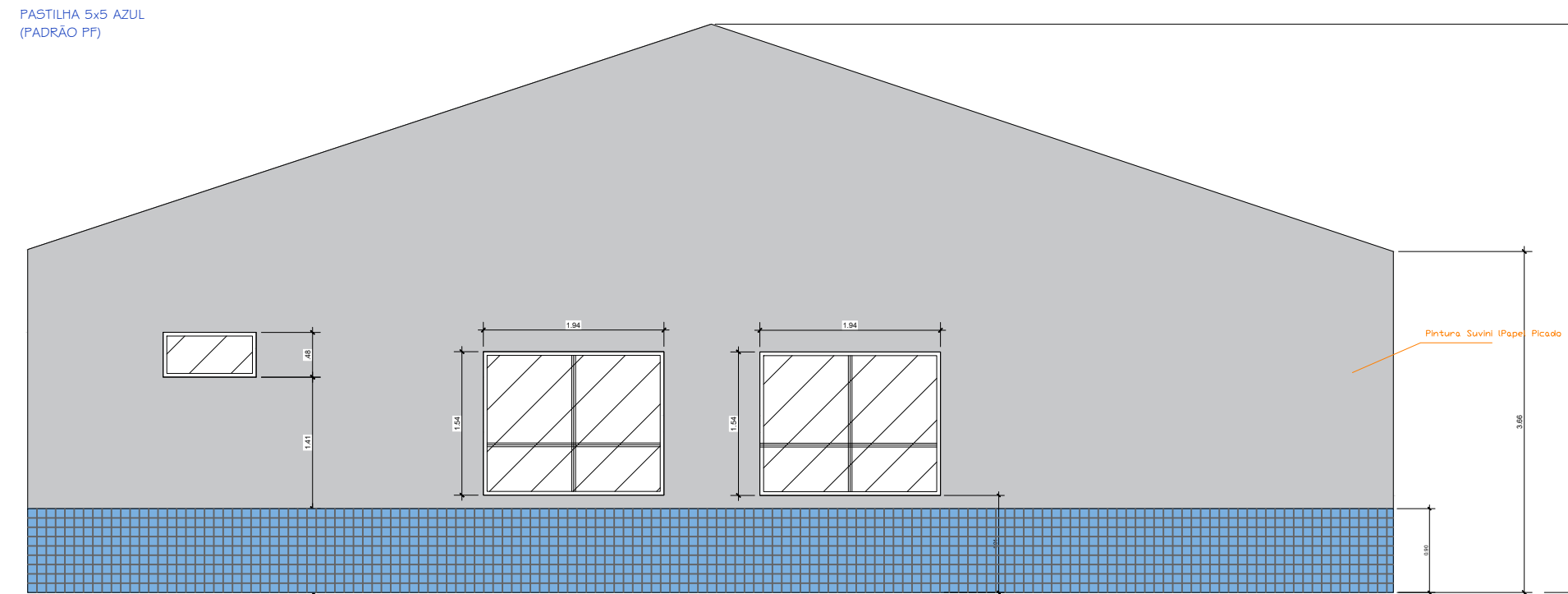

FACHADA - VISTA 02

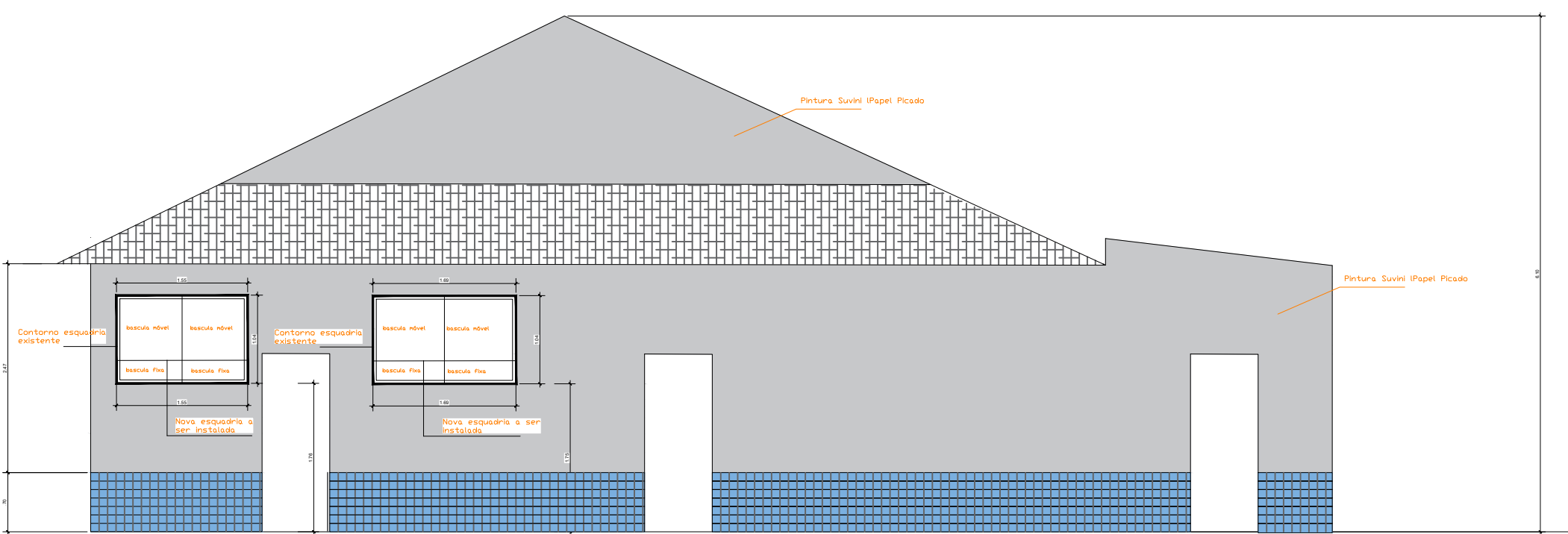

FACHADA - VISTA 03
ESCALA 1/100

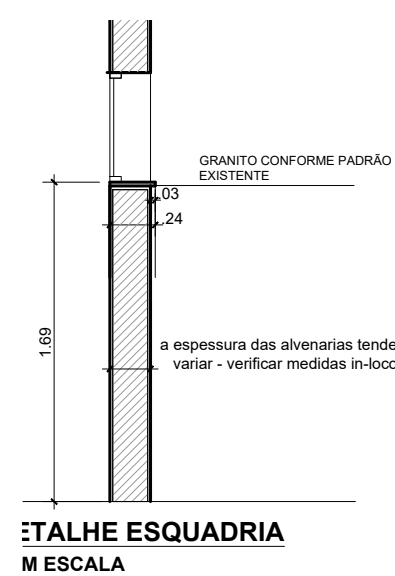

QUADRO DE PORTAS E JANELAS:

P 01 - 210 x 60 cm - PORTA DE MADEIRA, EM CHAPA DE MADEIRA COMPENSADA, REVESTIDA COM LAMINADO TEXTURIZADO, NA COR PRETA. CÓD.: PA02CB0 - PORMADE OU EQUIVALENTE TÉCNICO.	BÂSCULAS EM ALUMÍNIO ANODIZADO PRETO CÓD.: LINHA III GOLD DA ALCOA, ACABAMENTO ANODIZADO, COR PRETA OU EQUIVALENTE TÉCNICO.
FECHADURA DE EMBUTIR COM CILINDRO, EXTERNA, COMPLETA, ACABAMENTO ROZETA, INCLUSIVE EXECUÇÃO DE FURTO - Ref. IMAB DUNA 2, 55mm	JANELAS DE CORRER EM ALUMÍNIO ANODIZADO PRETO CÓD.: LINHA III GOLD DA ALCOA, ACABAMENTO ANODIZADO, COR PRETA OU EQUIVALENTE TÉCNICO.
P 02 - 210 x 70 cm - PORTA DE MADEIRA, EM CHAPA DE MADEIRA COMPENSADA, REVESTIDA COM LAMINADO TEXTURIZADO, NA COR PRETA	
FECHADURA DE EMBUTIR COM CILINDRO, EXTERNA, COMPLETA, ACABAMENTO ROZETA, INCLUSIVE EXECUÇÃO DE FURTO - Ref. IMAB DUNA 2, 55mm	
P 03 - 210 x 80 cm - PORTA DE MADEIRA, EM CHAPA DE MADEIRA COMPENSADA, REVESTIDA COM LAMINADO TEXTURIZADO, NA COR PRETA	

LEGENDA



MINISTÉRIO DA JUSTIÇA
DEPARTAMENTO DE POLÍCIA FEDERAL
SUPERINTENDÊNCIA DE POLÍCIA FEDERAL NO ESPÍRITO SANTO

SUPERINTENDENTE DA POLÍCIA FEDERAL NO ESTADO DO ESPÍRITO SANTO

DEPARTAMENTO DE POLÍCIA FEDERAL SUPERINTENDÊNCIA REGIONAL NO ESPÍRITO SANTO



OBRA: REFORMA DA DELEGACIA
DE CACHOEIRO DE ITAPEMIRIM - DELEGACIA
ENDEREÇO: Superintendência do Espírito Santo
DESENHO: PROJETO DE ARQUITETURA
VISTAS EXTERNAS E CORTES

PROCESSO:	DATA: 07/03/2025	PRANCHA N°:
AUTOR:	VERIFICAÇÃO/DESENHO:	
ESCALA: 1/100	FASE DO PROJETO: ESTUDO PRELIMINAR	

01/02