

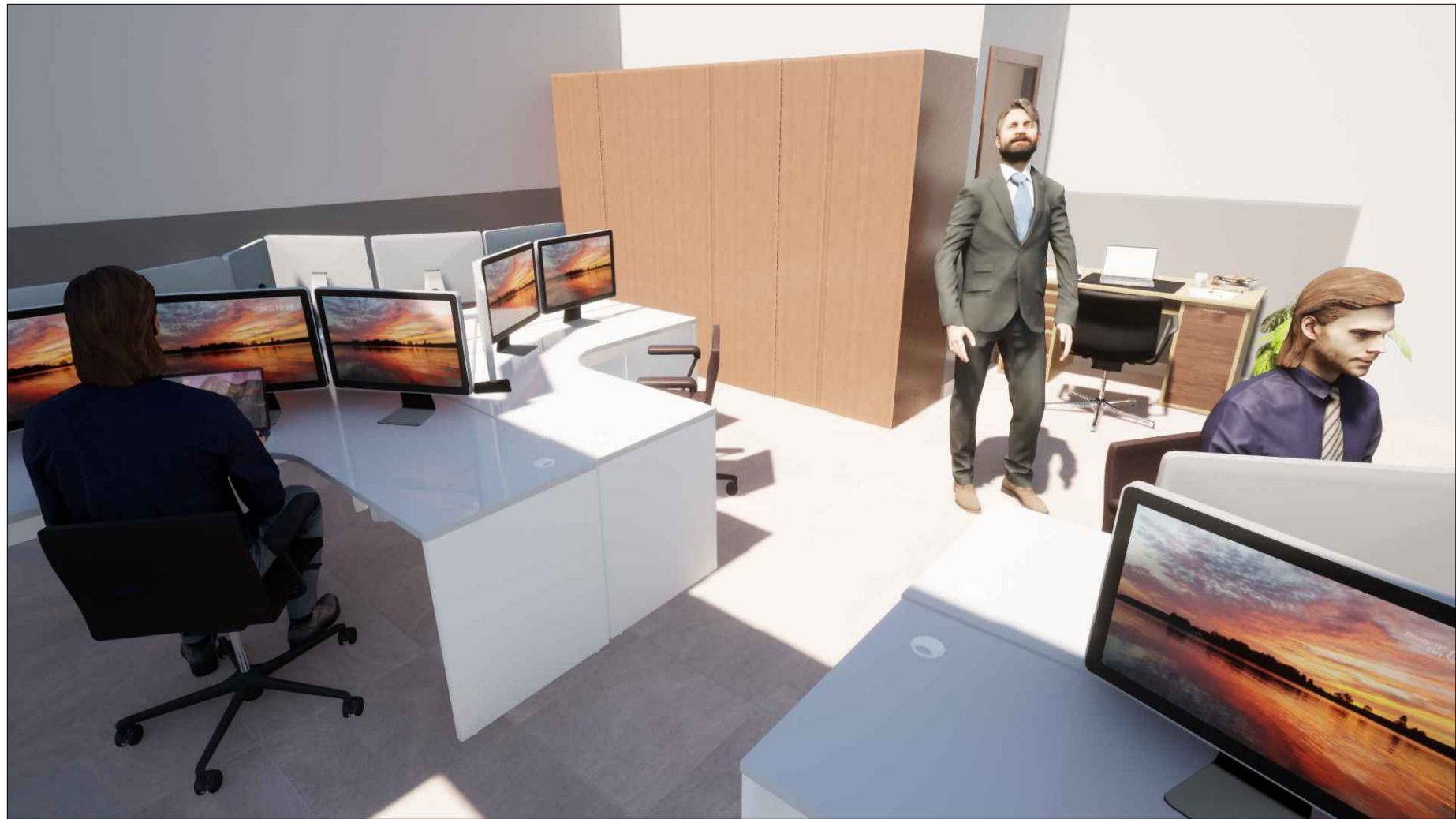

VISTA RENDERIZADA 01



VISTA RENDERIZADA 03



VISTA RENDERIZADA 04



VISTA RENDERIZADA 02

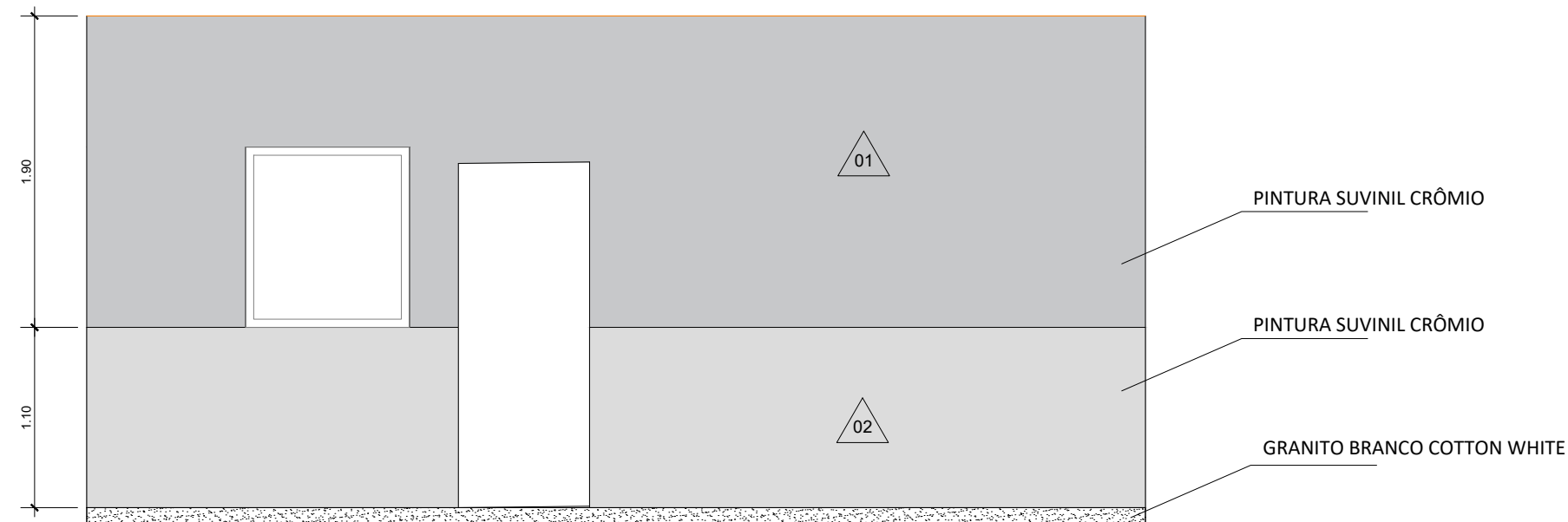

VISTA 01  
ESCALA 1/100

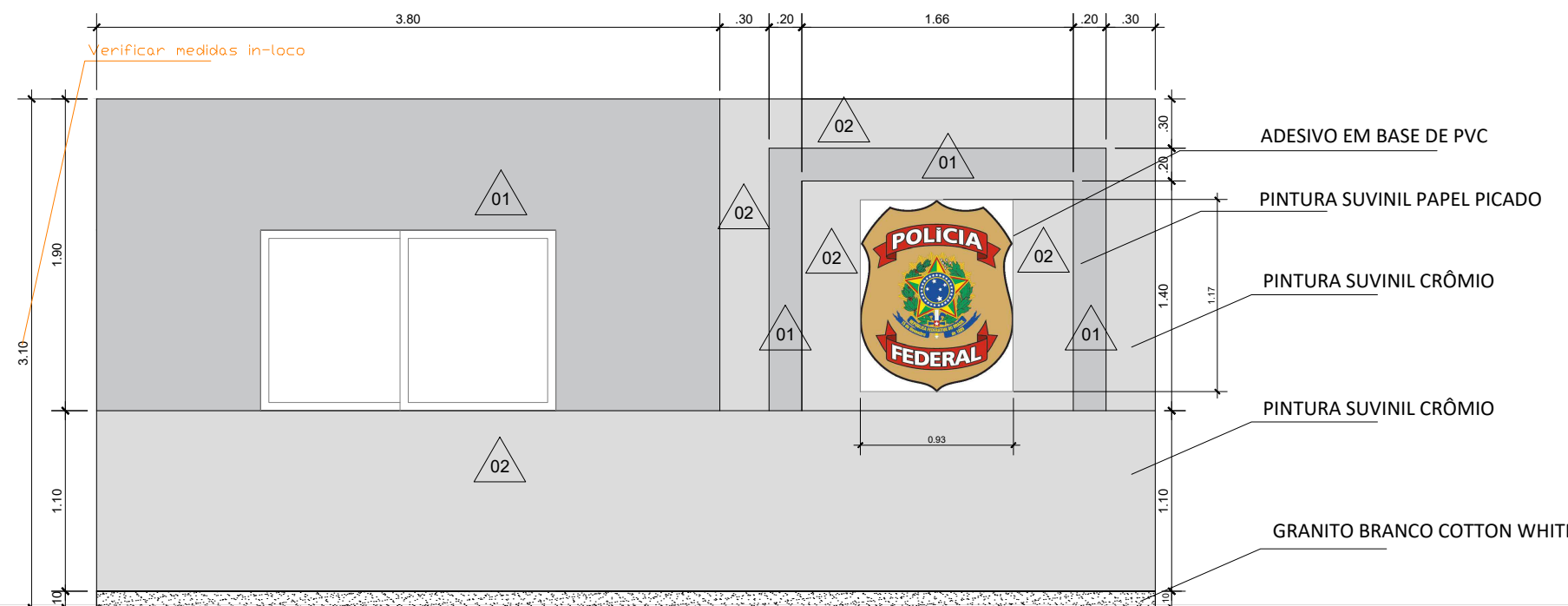

VISTA 02  
ESCALA 1/100

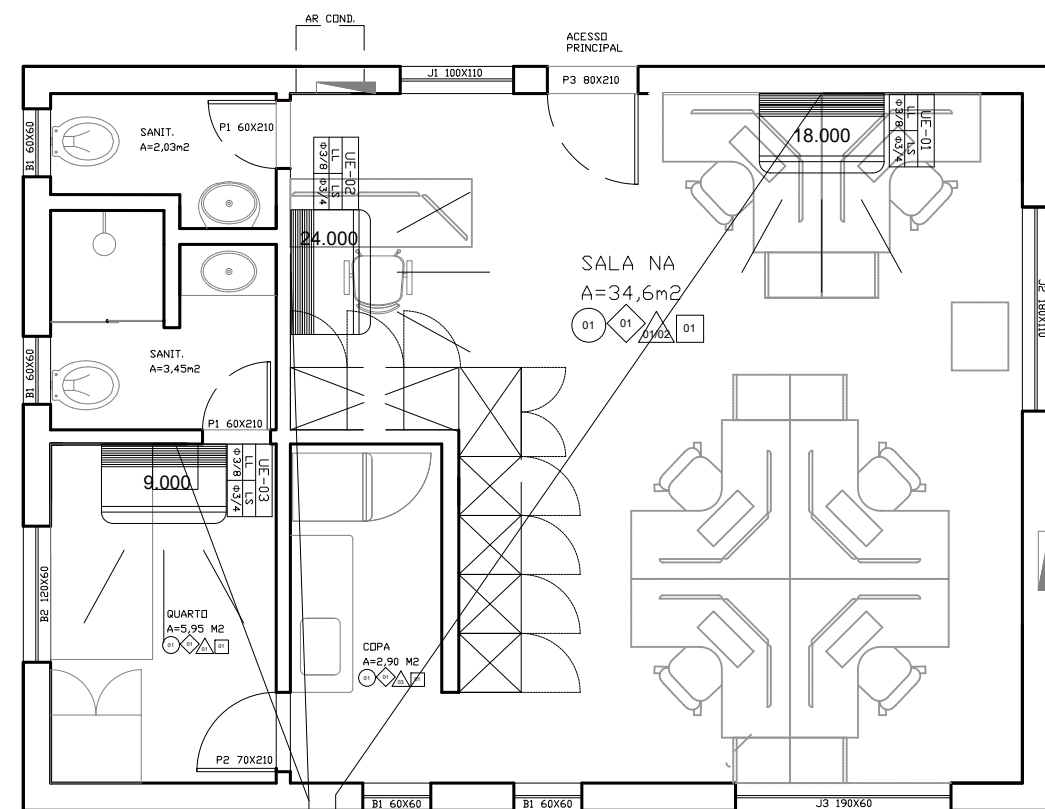

is - 2,2 m na vertical  
UC-01  
UC-02  
UC-03  
cabo - 2,2 m na vertical  
Total = 22,14 m  
Tubo em cobre flexível, dn 1/4", com isolamento, instalado em ferro, para ramal de alimentação de ar condicionado, incluso fixação  
Tubo em cobre flexível, dn 1/2", com isolamento, instalado em ferro, para ramal de alimentação de ar condicionado, incluso fixação  
Breno de ar condicionado em tubo, pvc, soldável, dn 25mm

LEGENDA

QUADRO DE ESPECIFICAÇÃO DE MATERIAIS:

ESPECIFICAÇÃO DE PISO

01 - PORCELANATO TÉCNICO EM PLACAS DE 60x60CM, ACABAMENTO NATURAL, LINHA MINIMUM, MINIMUM AREIA DA ELIANE, REJUNTE 2MM NA COR BRANCO

ESPECIFICAÇÃO DE RODAPÉ

01 - GRANITO BRANCO COTTON WHITE, H = 10cm

ESPECIFICAÇÃO DE PAREDE

01 - PINTURA ACRILICA SÜVINIL, PAPEL PICADO, ACABAMENTO NATURAL, LINHA MINIMUM, MINIMUM AREIA

02 - PINTURA ACRILICA SÜVINIL CRÔMIO

03 - PORCELANATO EM PLACAS DE 32 x 60cm, REF. ORIGINAL BRANCO DA BIANCOGRÉS, PREVER CANTONEIRA TIPO MEIA-LUJA PEQUENA EM ALUMÍNIO ANODIZADO ATÉ O TETO, REF. A2, DA CANTOMETAL OU EQUIVALENTE TÉCNICO

ESPECIFICAÇÃO DE TETO

01 - FORRO ACÚSTICO EM PLACAS DE FIBRA MINERAL COM PINTURA VINÍLICA A BASE DE LÁTEX NA COR BRANCO, MODULAÇÃO 60,5 x 62,5 CM E SISTEMA DE SUSPENSÃO PRELUDE TIPO "T" DE 15/16", REF. LINHA

QUADRO DE PORTAS E JANELAS:

P 01 - 210 x 60 cm - PORTA DE MADEIRA, EM CHAPA DE MADEIRA COMPENSADA, REVESTIDA COM LAMINADO TEXTURIZADO, NA COR PRETA

FECHADURA DE EMBUTIR COM CILINDRO, EXTERNA, COMPLETA, ACABAMENTO ROZETA, INCLUSO EXECUÇÃO DE FURO - Ref. IMAB DUNA 2, 55mm

P 02 - 210 x 70 cm - PORTA DE MADEIRA, EM CHAPA DE MADEIRA COMPENSADA, REVESTIDA COM LAMINADO TEXTURIZADO, NA COR PRETA

FECHADURA DE EMBUTIR COM CILINDRO, EXTERNA, COMPLETA, ACABAMENTO ROZETA, INCLUSO EXECUÇÃO DE FURO - Ref. IMAB DUNA 2, 55mm

P 03 - 210 x 80 cm - PORTA DE MADEIRA, EM CHAPA DE MADEIRA COMPENSADA, REVESTIDA COM LAMINADO TEXTURIZADO, NA COR PRETA

FECHADURA DE EMBUTIR COM CILINDRO, EXTERNA, COMPLETA, ACABAMENTO ROZETA, INCLUSO EXECUÇÃO DE FURO - Ref. IMAB DUNA 2, 55mm

BÁSULAS EM ALUMÍNIO ANODIZADO PRETO

COO - LINHA III GOLD DA ALCOA, ACABAMENTO ANODIZADO, COR PRETA OU EQUIVALENTE TÉCNICO.

JANELAS DE CORRER EM ALUMÍNIO ANODIZADO PRETO

COO - LINHA III GOLD DA ALCOA, ACABAMENTO ANODIZADO, COR PRETA OU EQUIVALENTE TÉCNICO.

MINISTÉRIO DA JUSTIÇA

DEPARTAMENTO DE POLÍCIA FEDERAL

SUPERINTENDÊNCIA DE POLÍCIA FEDERAL NO ESPÍRITO SANTO

SUPERINTENDENTE DA POLÍCIA FEDERAL NO ESTADO DO ESPÍRITO SANTO

DEPARTAMENTO DE POLÍCIA FEDERAL

SUPERINTENDÊNCIA REGIONAL NO ESPÍRITO SANTO

GRUPO TÉCNICO DE EDIFICAÇÕES

GTEDER

OBRA: REFORMA DELEGACIA DE CACHOEIRO DE ITAPEMIRIM - EDIFICAÇÃO NA

ENDEREÇO: Superintendência do Espírito Santo

DESENHO: PROJETO DE ARQUITETURA VISTAS INTERNAS E RENDERES

PROCESSO: DATA: 07/03/2025 PRANCHAS N°: 03/03

AUTOR: VERIFICAÇÃO/DESENHO: ESCALA: 1/100 FASE DO PROJETO: ESTUDO PRELIMINAR

DPF\_CTF\_ES\_ARQ\_DWB